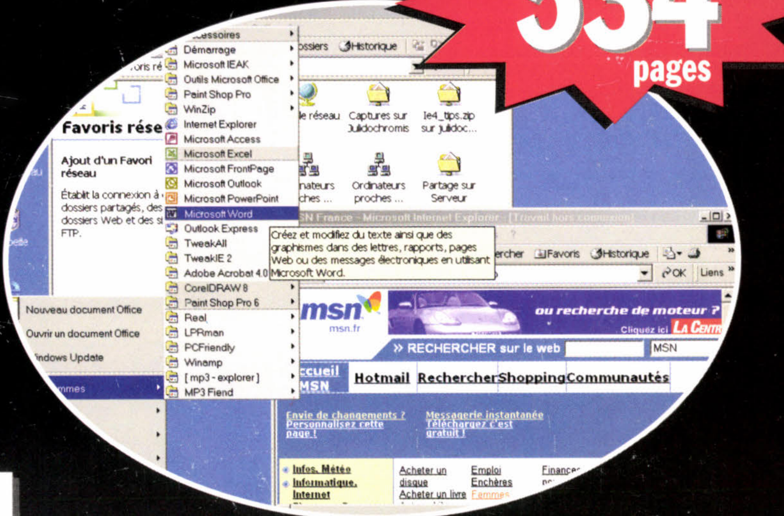
LA REFÉRENCE – LA GARANTIE DES MEILLEURS PRIX ! – MARS 2000

Le Chasseur de Prix

Micro Achat

534 pages



Windows 2000



P-III 750 - 256 Mo
15 Go - GeForce
17' - DVD 8X P.354

750 MHz

12 990 F ttc

Iiyama 17' 9017T à 1190 F ttc P.170

P.306 GRAVEUR YAMAHA 8X/4X/24X À 1850 F TTC !!!



L 9034 - 42 - 20,00 F



Multimédia

En standard !

5 adresses e-mail
Service d'accès de qualité
Service d'assistance téléphonique

Avec NEC-online.net, l'accès gratuit à internet vous est réservé[a].

Quand vous recevrez votre PC, vous bénéficierez d'un kit de connection à internet gratuit. C'est un service d'accès professionnel qui vous garantit la meilleure connection possible, une assistance téléphonique gratuite[b] et 5 adresses e-mail.
Une raison de plus de choisir NEC.

[a] hors coûts communication locale sur la zone de couverture
[b] hors coûts communication Indigo : 0,99FTTC la minute

Orientés multimédia

Son et vidéo intégrés, speakers, modem...

En standard : Clavier (avec touche EURO), souris Logitech avec roller, lecteur disquette 3.5", 1 ou 2 ports série, 1 port parallèle, 2 ports USB, Norton Antivirus 5.0, Adobe Acrobat™ Reader 4.0.

Internet gratuit[a]. Garantie 1 an sur site.

**** Suite bureautique et graphique :** MS Word 2000, MS Works 4.5a, MS Money 99, AND Route Europe 99, Dictionnaire Hachette Multimédia 99, Via Voice 2000.

Pack de 5 films DVD[1] : LA Confidential, Chapeau Melon et Bottes de Cuir, L'Associé du Diable, Blade Runner, Sauvez Willy.

[1] Les films DVD cités pourront changer suivant leur disponibilité. Offre pack limitée pour l'achat d'un Direction bénéficiant de cette offre, équipé en standard d'un lecteur DVD !

Direction SM-466V

Processeur Intel® Celeron™ à 466MHz
Mémoire cache 128Ko,
Chipset AGP® Intel® i810e, 133MHz
Mémoire 64Mo SDRAM
Disque dur 5Go, UDMA 66
Lecteur CDROM 48X,
Vidéo direct AGP®, 133MHz
4Mo dédiés à la 3D
Son intégré
HP Labtec LCS 1017
Écran 15" NEC VR15,
1024x768, pitch 0.28
Microsoft® Windows® 98
Suite bureautique et graphique**
Boîtier micro tour

5.990F TTC
4.966,83F HT
FC6MD02

Direction SM-533B

Processeur Intel® Pentium® III à 533MHz
Mémoire cache 256Ko,
Chipset AGP® Intel® i810e, 133MHz
Mémoire 64Mo SDRAM
Disque dur 10Go, UDMA 66
Lecteur DVDROM 10X
Vidéo direct AGP®, 133MHz
4Mo dédiés à la 3D, avec **sortie TV**
Son intégré
HP Labtec LCS 1017
Écran 17" NEC VR17,
1280x1024, pitch 0.28
Modem MR, V90/56K, interne
Microsoft® Windows® 98
Suite bureautique et graphique**
Boîtier ATX convertible mini tour / desktop

8.490F TTC
7.039,80F HT
FC6MD03

Direction SM-733P

Processeur Intel® Pentium® III à 733MHz
Mémoire cache 256Ko,
Chipset AGP® Intel® i820, 133MHz
Mémoire 128Mo SDRAM
Disque dur 30Go, 7200t/m
Lecteur DVDROM 10X,
Pack de 5 films DVD[1]
Carte vidéo GeForce 256 AGP® 4X 32 Mo SDRAM, **avec sortie TV**
Carte son Aureal SuperQuad PCI, wavetable
HP Labtec LCS 2414
caisson de basses, microcasque
Écran 17" NEC VR17,
1280x12024, pitch 0.28
Modem 3Com, V90/56K, PCI, interne
Microsoft® Windows® 98
Suite bureautique et graphique**
Boîtier ATX convertible mini tour / desktop

16.990F TTC
14.087,89F HT
FC6MD04

Direction SM-800P

Processeur Intel® Pentium® III à 800MHz
Mémoire cache 256Ko,
Chipset AGP® Intel® i820, 133MHz
Mémoire 128Mo SDRAM
Disque dur 40Go, 7200t/m
Lecteur DVDROM 10X,
Pack de 5 films DVD[1]
Carte vidéo GeForce 256 AGP® 4X 32 Mo SDRAM, **avec sortie TV**
Carte son Aureal Superquad PCI, wavetable
HP Labtec LCS 2632
caisson de basses, microcasque
Écran 19" NEC HR19,
1600x1200, pitch 0.26
Modem 3Com, V90/56K, PCI, interne
Microsoft® Windows® 98
Suite bureautique et graphique**
Boîtier ATX convertible mini tour / desktop

20.490F TTC
16.990,05F HT
FC6MD05

Jamais coup de cœur



Professionnel

Orientés bureautique

Modulaires, évolutifs, puissants et design.

En standard : Clavier (avec touche EURO), souris Logitech avec roller, lecteur disquette 3.5", 1 ou 2 ports série, 1 port parallèle, 2 ports USB, Norton Antivirus 5.0, Adobe Acrobat™ Reader 4.0,

Internet gratuit[a]. Garantie 1 an sur site.

*** MS Office 2000 Edition PME :** MS Word 2000, MS Excel 2000, MS Publisher 2000, MS Outlook 2000, Internet Explorer 5.0

***** Suite bureautique :** MS Word 2000, MS Works 4.5a, MS Money 99, Symantec ACT! 4.0

Direction SP-466V

Processeur Intel® Celeron™ à 466MHz
Mémoire cache 128Ko,
Chipset AGP® Intel® i810e, 133MHz
Mémoire 64Mo SDRAM
Disque dur 5Go, UDMA 66
Lecteur CDROM 48X
Vidéo direct AGP®, 133MHz
4Mo dédiés à la 3D
Son intégré
Écran 15" NEC VR15,
1024x768, pitch 0.28
Carte réseau Ethernet 10/100
Microsoft® Windows® 98
Suite bureautique***
Boîtier micro tour

5.990F TTC
4.966,83F HT
FC6MD06

Direction SP-533V

Processeur Intel® Celeron™ à 533MHz
Mémoire cache 128Ko,
Chipset AGP® Intel® i810e, 133MHz
Mémoire 64Mo SDRAM
Disque dur 10Go, UDMA 66
Lecteur CDROM 48X
Vidéo direct AGP®, 133MHz
4Mo dédiés à la 3D
Son intégré
Écran 15" NEC VR15,
1024x768, pitch 0.28
Carte réseau Ethernet 10/100
Microsoft® Windows® 98
Suite bureautique***
Boîtier micro tour

6.990F TTC
5.796,02F HT
FC6MD07

Direction SP-600P

Processeur Intel® Pentium® III à 600MHz
Mémoire cache 256Ko,
Chipset AGP® Intel® i820, 133MHz
Mémoire 64Mo SDRAM
Disque dur 20Go, UDMA 66
Lecteur CDROM 48X
Accélérateur graphique ATI Rage Pro AGP®, 16 Mo SDRAM
Écran 17" NEC VR17,
1280x1024, pitch 0.28
Microsoft® Windows® 98
MS Office 2000 Édition PME*
Boîtier ATX convertible mini tour / desktop

10.290F TTC
8.532,34F HT
FC6MD08

Direction SP-733P

Processeur Intel® Pentium® III à 733MHz
Mémoire cache 256Ko,
Chipset AGP® Intel® i820, 133MHz
Mémoire 128Mo SDRAM
Disque dur 30Go, 7200t/m
Lecteur CDROM 48X
Accélérateur graphique ATI Fury AGP®, 32 Mo SDRAM **avec sortie TV**
Écran 17" NEC VR17,
1280x1024, pitch 0.28
Microsoft® Windows® 98
MS Office 2000 Édition PME*
Boîtier ATX convertible mini tour / desktop

15.590F TTC
12.927,03F HT
FC6MD09

Configurez et achetez votre PC en ligne sur :

www.nec-online.fr

D'autres portables disponibles, contactez-nous !



Portables

En standard sur Versa Note VX et LXi :
Système de pointage NEC VersaGlide 2 boutons.
Clavier avec touche Euro,
2 PCMCIA type II ou 1 type III.
MS Windows 98, Norton Antivirus 5.0 et Webscan,
Landesk Client Manager, Laplink.
VX : garantie 1 an retour atelier,
LXi : garantie 3 ans retour atelier.

En standard sur Versa Lite FX :
Idem Versa Note VX
Lecteur de disquette externe
Batterie Lithium-Ion, 3 éléments 2800 Mah,
+option batterie 6 éléments
sans lecteur CD, sans valisette de transport.
Garantie 1 an retour atelier.

*** MS Office 2000 Edition PME :**
MS Word 2000, MS Excel 2000, MS Publisher 2000,
MS Outlook 2000, Internet Explorer 5.0

Plus de fonctionnalités avec les touches raccourcis :
Versa Note VX et Versa Lite FX = 2 touches pour internet et l'email
Versa Note VX = 4 touches pour le lecteur CD ou DVDROM

Versa Note VX 12.1

Processeur
Intel® Celeron™ à 466MHz
Mémoire cache 128Ko
Écran couleur 12.1", TFT, SVGA, 800x600
Mémoire 32Mo
SDRAM à 100MHz
Disque dur 6Go
Lecteur disquette 3.5" et CDROM 24X internes
Carte vidéo PCI, ATI Mobility M, 4Mo SDRAM
Chipset son et 2 haut-parleurs intégrés
Modem V90/56K, interne
Valisette de transport
Batterie au Ion Lithium 8 éléments
Poids 2,90Kg
Microsoft® Windows® 98
MS Word 2000, MS Works 4.5a, MS Money 99

13.290F TTC
11.019,90F HT
FC6MV01

Versa Note VX 13.3

Processeur
Intel® Pentium® III à 450MHz
Mémoire cache 256Ko
Écran couleur 13.3", TFT, XGA, 1024x768
Mémoire 64Mo
SDRAM à 100MHz
Disque dur 6Go
Lecteur disquette 3.5" et CDROM 24X internes
Carte vidéo PCI, ATI Mobility M, 4Mo SDRAM
Chipset son et 2 haut-parleurs intégrés
Modem V90/56K, interne
Valisette de transport
Batterie au Ion Lithium 8 éléments
Poids 2,90Kg
Microsoft® Windows® 98
MS Word 2000, MS Works 4.5a, MS Money 99

16.990F TTC
14.087,89F HT
FC6MV02

Versa Lite FX 12.1

Processeur
Intel® Celeron™ à 333MHz
Mémoire cache 128Ko
Écran couleur 12.1", TFT, SVGA, 800x600
Mémoire 64Mo,
SDRAM à 100MHz
Disque dur 6Go
Lecteur disquette 3.5", externe
Carte vidéo PCI Silicon Motion 710, 2Mo SDRAM
Chipset son et 2 haut-parleurs intégrés
Modem, V90/56K, interne.
Batterie au Ion Lithium 3 éléments
Poids 1,55Kg
Microsoft® Windows® 98
MS Word 2000, MS Works 4.5a, MS Money 99

14.490F TTC
12.014,93F HT
FC6MV03

Versa® LXi 15

Processeur
Intel® Pentium® III à 500MHz
Mémoire cache 256Ko
Écran couleur 15", TFT, XGA, 1024x768
Mémoire 64Mo
SDRAM à 100MHz
Disque dur 12Go
Lecteur disquette 3.5" et CDROM 24X internes
Carte vidéo Savage MX (S3), AGP®, 8Mo SDRAM
Chipset son et 2 haut-parleurs intégrés
Carte Combo Fax/Modem V90/56K
+LAN 10/100 Mini PCI intégré
Valisette de transport
Batterie au Ion Lithium 12 éléments
Poids 3,90Kg
Microsoft® Windows® 98
MS Word 2000, MS Works 4.5a, MS Money 99

29.590F TTC
24.535,66F HT
FC6MV04

n'a été aussi raisonné !

intel inside
pentium® III PROCESSOR

Options Direction

Écran 19" HR19 (Pitch 0.26)
En remplacement de l'écran 17" VR17
+990F HT +1.193,94F TTC

Extension de garantie 3 ans sur site
790F HT 952,74F TTC

Options Versa

Extension de garantie 3 ans retour atelier
990F HT 1.193,94F TTC

Réplicateur de port pour Versa Lite FX
1.490F HT 1.796,94F TTC

les options sont valables uniquement pour l'achat d'une configuration

e DIRECT CODE
FC6MV02 OK

Allez à l'essentiel et gagnez du temps grâce à l'e-Direct Code.
Afin de faciliter votre commande sur notre nouveau site Web, nous vous proposons de vous connecter, **en seul clic**, à la configuration qui vous intéresse en saisissant tout simplement l'e-Direct Code correspondant.
En fait, c'est aussi simple que de programmer votre magnétoscope avec le système Show View®.
Vous saisissez le code figurant près de la machine sélectionnée et celle-ci s'affiche sur votre écran.
Vous apprécierez certainement cette économie de temps de connexion pour commander votre prochain PC NEC !

Les avantages de NEC en Direct

L'esprit des services de NEC en Direct : votre liberté et votre sécurité

1 - **Conseil :** vous êtes écouté et conseillé par un interlocuteur privilégié.
2 - **Personnalisation :** nous construisons votre micro autour de vos attentes.
3 - **Proposition et devis :** vous recevez vos propositions dans la journée par fax ou le lendemain par courrier.
4 - **Configuration pré-installée :** votre matériel vous est livré testé et pré-installé avec ses applications.
5 - **Livraison :** nous vous livrons dans les meilleurs délais. Frais de livraison en sus.
6 - **Garantie et maintenance :** selon modèle, 1 à 3 ans sur site ou retour atelier. Possibilités d'extension.
7 - **Assistance téléphonique :** elle est gratuite durant la vie du micro (Hors coûts téléphoniques).
8 - **30 jours satisfait ou remboursé.**



NEC Computer France. 355 Avenue Patton - BP 3507 - 49035 Angers Cedex 01 - Fax 02 41 22 36 10

Nos prix évoluent en permanence, n'hésitez pas à les consulter régulièrement sur notre site internet ou à appeler votre contact commercial

Un conseil | Un devis | Une commande

0 825 003 636
N° Indigo : 0,99F TTC/mn



Présenté avec HP Labtec 2632

Direction SM-600P

Le coup de cœur de ce mois-ci, c'est le Direction SM-600P : technologie de gravage du processeur à 0,18 micron, mémoire cache embarquée, le chipset Intel® i820 permet une vitesse de 133Mhz sur le bus de la carte mère. Non seulement cette technologie adopte l'Ultra DMA 66, mais elle gère également l'AGP 4X. De quoi faire craquer, entre autres, les amateurs de la 3D et d'Internet. Comme quoi, avec NEC, être professionnel n'empêche pas de se faire plaisir.

Pack de 5 films DVD(1) :
LA Confidential,
Chapeau Melon et Bottes de Cuir,
L'Associé du Diable,
Blade Runner,
Sauvez Willy.

(1es films DVD cités pourront changer suivant leur disponibilité. Offre pack limitée pour l'achat d'un Direction bénéficiant de cette offre, équipé en standard d'un lecteur DVD.)

Processeur Intel® Pentium® III à 600MHz
Mémoire cache 256Ko, Chipset AGP® Intel® i820, 133MHz
Mémoire 64Mo SDRAM
Disque dur 20Go, UDMA 66
Lecteur DVDROM 10X + 5 films DVD(1)
Carte vidéo ATI Rage Pro AGP®, 16Mo de SDRAM
Carte son Aureal Advantage PCI, Wavetable
HP Labtec LCS 2414 caisson de basses, microcasque
Écran 17" NEC VR17, 1280x1024, pitch 0.28
Modem 3Com, V90/56K, interne
Microsoft® Windows® 98
Suite bureautique et graphique**
Boîtier ATX convertible mini tour / desktop

En standard : Clavier (avec touche EURO), souris Logitech avec roller, lecteur disquette 3.5", 1 ou 2 ports série, 1 port parallèle, 2 ports USB dont 1 en façade, Norton Antivirus 5.0, Adobe Acrobat™ Reader 4.0.

**** Suite bureautique et graphique :** MS Word 2000, MS Works 4.5a, MS Money 99, AND Route Europe 99, Dictionnaire Hachette Multimédia 99, Via Voice 2000.

10.990F TTC
9.112,77F HT
FC6MD01

NEC Computers France. 355 Avenue Patton - BP 3507 - 49035 Angers Cedex 01 - Fax 02 41 22 36 10

Configurez et achetez votre PC en ligne sur :

www.nec-online.fr

NEC

éditorial

Micro Achat

Windows 2000 est là !

Windows 2000 *marque une étape importante dans l'évolution du système d'exploitation vedette de Microsoft. Même si l'éditeur n'a pas réussi à tenir son pari de rayer, du jour au lendemain,* Windows 98 *de ses tarifs,* Windows 2000 *constitue un avant-goût de ce que nous réserve l'informatique de demain. Et il faut bien l'admettre, c'est plutôt impressionnant ! Fiabilité, gestion multiprocesseur, qualité du* plug and play *et des procédures d'installation,* Windows 2000 *cumule les qualités.*

On peut critiquer Microsoft sur beaucoup de points, peut-être que cet éditeur dispose même d'une position monopolistique de fait... mais tant que la société de Seattle continuera à proposer des produits de cette qualité, le prix à payer ne semble pas trop lourd. Espérons que le Département de Justice américain ne viendra pas semer le trouble dans une organisation qui a le mérite de fonctionner. Parce que, sérieusement, qui pourrait rivaliser avec Microsoft ? Quand on voit les trous de sécurité dans Solaris – ceux qui ont permis les récentes attaques DoS (Denial of Service) sur huit grands sites Internet dont CNN, Amazon et ZDNet – il est permis de se poser des questions. Quand on voit le nombre de versions d'Unix et la tournure que semble prendre Linux, on peut aussi se demander qui peut faire le travail aussi bien que Microsoft.

Il peut y avoir énormément de raisons de détester Bill Gates, la principale étant sans doute, pour la majorité des gens, qu'il est l'homme le plus riche au monde. Il n'a pas hérité, ce n'est pas un criminel, espérons au moins qu'il ait enfreint quelques lois antitrust car, sinon, cela signifierait qu'il a réussi à se hisser à cette place... essentiellement par son talent ! La vérité est peut-être difficile à avaler : Bill Gates est avant tout un programmeur de génie.

Eric von Ascheberg

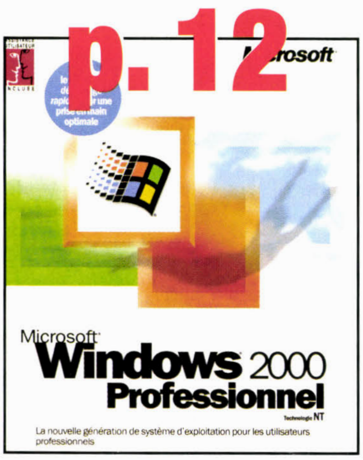
SOMMAIRE

Dossier

Dossier p 12

Windows 2000 est là !

Le nouveau système d'exploitation de Microsoft représente une avancée majeure : meilleure fiabilité, meilleure sécurité, meilleures performances... tout ou presque fait pencher la balance en faveur du nouveau venu quand on l'oppose à *Windows 98*. Pour autant, tout n'est pas (encore) rose dans la mesure où les fabricants de matériels ont un réel effort à produire pour optimiser les pilotes. Si pratiquement tous les périphériques et composants sont déjà compatibles avec *Windows 2000*, bien peu d'entre eux sont réellement exploités à 100% ! Découvrez aussi en exclusivité la liste des matériels compatibles avec *Windows 2000*.



Le prix des composants p 44

Le tableau de bord des tarifs

Référence de la profession, ce tableau de bord des composants vous permet de calculer instantanément le juste prix de milliers de configurations ! Ce mois-ci, nous revenons sur les DVD-Rom, désormais tous protégés contre le changement de zone au niveau du *firmware*. Nous vous rapportons aussi les dernières rumeurs sur les jeux de circuits i815e et i820e. Suivez toutes les tendances du marché en temps réel :

- Processeurs, cartes mères et mémoires.
- Disques durs, cartes graphiques, lecteurs de CD-Rom, *etc.*

Actu

Actualités Produits p 62

Les actualités du mois classées par thèmes

Retrouvez tous les nouveaux produits du mois dans nos différentes rubriques thématiques : unités centrales, périphériques, logiciels et sociétés.

- Les nouveaux processeurs Mobile Pentium III à 600 et 650 MHz sont partout ! Toshiba, notamment, présente une nouvelle gamme très impressionnante... mais ce n'est pas le seul constructeur à innover : Compaq et Gateway, par exemple, sont aussi de la partie !







- Du côté des périphériques, les imprimantes sont à l'honneur et le 4 picolitres se généralise : Epson lance ainsi une nouvelle gamme de modèles *Stylus Photo* alors que Canon propose plusieurs produits originaux et performants.

Home

Home p 92

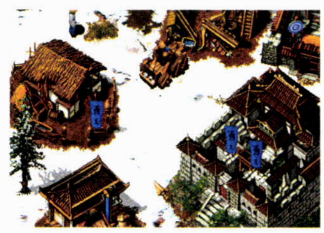
Les jeux vedettes du printemps

Qui a dit que tous les bons jeux sortaient avant Noël ? Découvrez vite ces *hits* :

- *Toy Story 2* de Disney Interactive ;
- *Tzar: Burden of the Crowns* de Take 2 Interactive ;
- *The Sims* d'Electronics Arts ;
- *Gorky 17* d'Ubi Soft ;
- *Team Alligator* de GT Interactive.









SOMMAIRE

Promos

Promotions p 132

Le tableau des promotions

Vous l'avez demandé, il est dans le sommaire.

Déstockage professionnel p 148

Serveurs, stations : les plus bas prix sur les marques



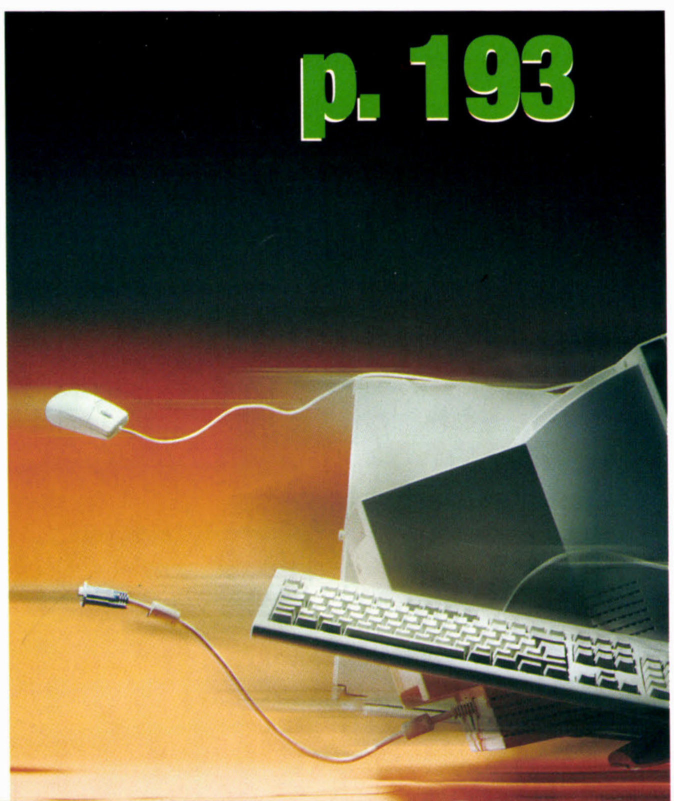
L'actualité du déstockage concerne les acheteurs en entreprise. Ils peuvent, eux aussi, bénéficier des prix fantastiques de *Micro Achat*. Nous vous proposons dans chaque numéro des serveurs, des stations graphiques, des imprimantes à laser réseau, *etc.* signés des plus grandes marques (*Compaq, HP, IBM*) à prix exceptionnels. Ce mois-ci, vous trouverez un serveur Xeon HP à –45%, mais aussi une laser couleur Xerox à 12 205 F ht et des portables Compaq Pentium TFT d'occasion à partir de 3140 F ht.



Déstockage grand public p 168

Les plus bas prix sur les grandes marques

Vous voulez réaliser des affaires tout en bénéficiant de la garantie de grandes marques comme Compaq ou IBM ? Vous pouvez dénicher des matériels exceptionnels en déstockage. En plus de nos offres habituelles particulièrement intéressantes, nous proposons régulièrement des déstockages massifs ! Ce mois-ci, ne ratez pas l'écran de 17 pouces *Iiyama 9017T* à tube *Diamondtron* à seulement 1190 F ttc. Notre partenaire propose aussi des CD-R vierges neufs, *silver* et certifiés 8X, à seulement 5,98 F ttc l'unité par 50.



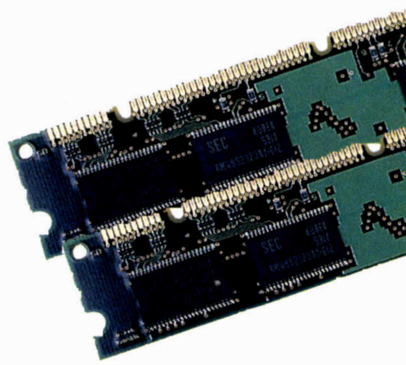
Promotions p 193

Les meilleurs prix du moment en exclusivité

Cette rubrique, c'est l'actualité des meilleures promotions en cours. 700 promotions vous attendent et il n'y en aura pas pour tout le monde ! Qu'attendez-vous ?

- Celeron cadencé à 466 MHz et vendu 640 F ttc chez Codix ;
- le lot de 4 cartes réseau 3com d'occasion à 100 F ttc chez Casse PC ;





- même la mémoire redevient raisonnable : une barrette de 128 Mo de SDRam PC-133 ne coûte que 1190 F ttc chez NetCom ;

Repères p 360

Les caractéristiques techniques des composants

Achetez malin, achetez informé ! *Micro Achat* vous dévoile des informations que vous ne trouverez nulle part ailleurs sur les caractéristiques techniques des principales pièces détachées de marques vendues en distribution.

Régions

Le cahier des régions p 382

Plus de 3500 points de vente à Paris et dans toutes les régions

Vous cherchez un point de vente près de chez vous ? Rien de plus simple avec notre cahier qui regroupe plus de 3500 revendeurs près de chez vous...




Événe

ment



Dossier Windows 2000 .... P.12
Prix des Composants P.44

En bref

W*indows 2000* est là ! Et ce nouveau système d'exploitation de Microsoft est tout simplement extraordinaire : meilleure fiabilité, meilleure sécurité, meilleures performances... tout ou presque fait pencher la balance en faveur du nouveau venu quand on l'oppose à *Windows 98.* Pour autant, tout n'est pas (encore) rose dans la mesure où les fabricants de matériels ont un réel effort à produire pour optimiser les pilotes. Si pratiquement tous les périphériques et composants sont déjà compatibles avec *Windows 2000,* bien peu d'entre eux sont réellement exploités à 100% ! Découvrez aussi en exclusivité la liste des matériels compatibles avec *Windows 2000.*

Windows 2000

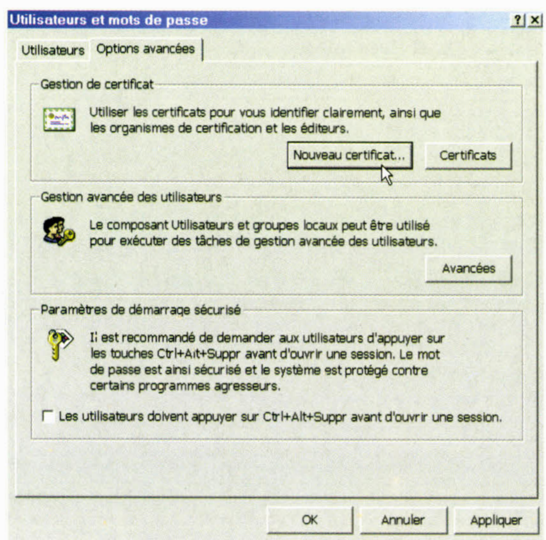
NT se civilise !

Microsoft avait prévu, à l'origine, que Windows 2000 succède à Windows 98. Basé sur le noyau NT, Windows 2000 ne présente, en effet, pratiquement que des avantages par rapport à 98. Malheureusement, l'immense base installée de matériels a eu raison des ambitions de Microsoft et le successeur « officiel » de 98 sera Windows ME (Millennium Edition). Pourtant, si vous disposez de matériel récent, vous avez peut-être tout intérêt à sauter le pas aujourd'hui, en faisant l'économie du dernier Windows 16/32 bits.

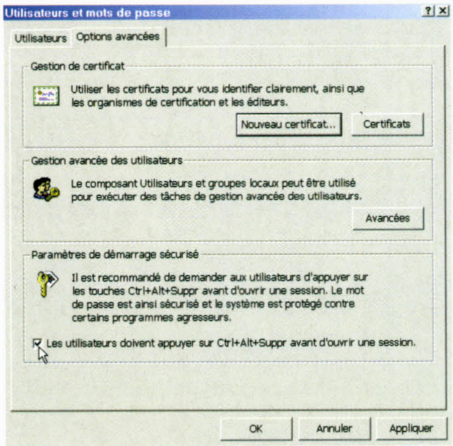
C'est avec un peu moins de bruit (et de musique) que Microsoft sort aujourd'hui la version *2000* de son fameux système d'exploitation *Windows.* Pas de Rolling Stone cette fois-ci, mais plus d'un an de bêta test à grande échelle, et quelques revirements de stratégie ! *Windows 2000,* projet qui a longtemps été connu sous le nom de code de «Cairo », est né de l'idée de fusionner *Windows 9x* et *Windows NT* pour ne plus proposer qu'un système d'exploitation, adapté aussi bien aux particuliers qu'aux entreprises. Il s'agissait de produire un *Windows* haute fiabilité, entièrement 32 bits, basé sur la technologie NT (*New Technology*). L'idée semblait bonne et plutôt ambitieuse. Pour marquer les esprits et montrer l'importance du projet, Microsoft a choisi de baptiser son nouveau système 2000, plutôt que d'employer la dénomination *Windows NT 5* qui aurait été logique. A l'origine, Windows 2000 devait bien reprendre le flambeau dévolu à Windows 95 et 98 ces dernières années. La vocation grand public de Windows 2000 était évidente et symbolisée par l'intégration de la dernière mouture de DirectX, par exemple. Malheureusement, la technique n'a pas suivi ! Abandonner complètement le 16 bits, dont *Windows 98* est encore rempli ne s'avère pas si simple que cela et Microsoft a finalement jeté l'éponge, a changé sa stratégie, et proclame désormais sur son site Internet : «Windows 2000 Professionnel a été conçu exclusivement pour l'utilisateur professionnel ». Mais, rassurez vous, on a de la suite dans les idées chez Microsoft, et la prochaine version Windows (nom de code *Whistley*) sera la bonne. Elle unifiera Windows et il ne devrait donc pas y avoir de successeur 16/32 bits à *Windows ME* (le système d'exploitation préféré de Gateway).

Premiers contacts

Pour autant, les utilisateurs individuels peuvent se poser la question du grand saut. Même si Microsoft n'est pas parvenu à gérer absolument tous les matériels au monde, Windows 2000 reconnaît 95% du matériel en service. Dès lors que votre matériel est compatible, il peut être intéressant de passer à *Windows 2000.* Mais voyons cela plus

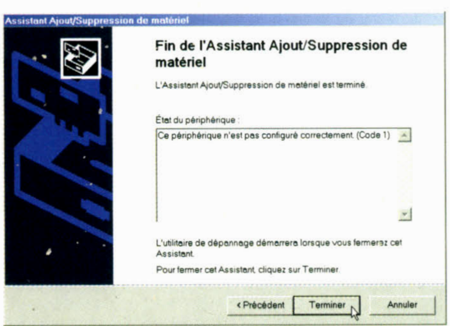


Par essence, un pilote de périphérique jouit d'un accès total aux ressources de l'ordinateur. Pour protéger l'intégrité du système, *Windows 2000* propose désormais un système de certification de pilotes. A vous de décider si vous acceptez des logiciels non certifiés !



Windows 2000 Professionnel **est également destiné aux utilisateurs avancés qui travaillent sur un poste dédié. Dans ce cas, vous pouvez désactiver la procédure anti cheval de Troie.**

en détails. Avant de faire le grand saut, assurez-vous que tout votre équipement figure sur la fameuse HCL (Hardware Compatibility List, vous pouvez aussi consulter celle-ci sur le site de Microsoft à l'adresse *http://www.microsoft.com /hcl/*. Il serait quand même dommage de procéder à l'installation pour découvrir que votre carte graphique ou que votre imprimante ne fonctionne pas !!! Le processeur minimum requis est un Pentium 133, mais raisonnablement, un Pentium II s'impose. De même, un minimum de 64 Mo est nécessaire (mais 128 Mo sont bienvenus), ainsi qu'au moins 650 Mo d'espace disque. Pour ceux qui ont la chance de posséder une machine biprocesseur, vous serez sans doute satisfait de savoir que *Windows 2000* les gère tous deux. Soyons clair, *Windows 2000* est fait



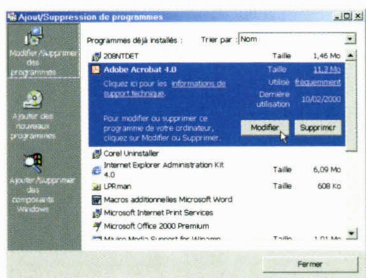
Plug & Play **amélioré, certainement... Cependant, les périphériques moins connus échappent parfois à la vigilance du système. Dès lors, l'assistant de dépannage reste sans vraie solution.**

pour tirer le meilleur parti d'une machine puissante, en offrant une grande stabilité et un multitâche très performant. Le nouveau système s'accommode très mal d'un PC peu puissant. Vous êtes prévenu.

Ensuite, prenez un bon fauteuil et bon café car si l'installation est assez simple, elle est aussi longue ! Il a fallu pratiquement 45 minutes pour en venir à bout sur notre machine de test ! Ceci dit, l'installation demande peu d'intervention, et les choix proposés par défaut sont plein de bon sens.

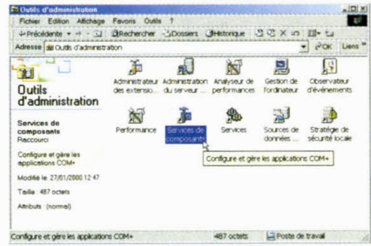
Interface à la Windows 98

Une fois l'installation terminée, on retrouve une interface graphique très proche de celle de *Windows 98*, avec toutes les possibilités de personnalisation qui faisaient défaut à NT 4. Certain effets gra-



L'installation et la suppression de logiciels est plus élaborée que sous *Windows 9x* et *NT 4.0*. Ici, le module reprend le mode de fonctionnement de l'installeur de la suite *Office 2000* du même éditeur.

phiques, comme l'apparition graduelle des menus, ont été ajoutés. Un nouveau concept fait aussi son apparition, c'est celui de l'auto adaptabilité. Concrètement, cela signifie que *Windows 2000* enregistre la liste des applications que vous utilisez le plus régulièrement, et organise le menu *Démarrer* en vous les proposant de façon prioritaire. Une fonction similaire est prévue pour les réseaux (très pratique), où vos emplacements favoris sont



Le *Microsoft Managment Console* est désormais le centre de contrôle de *Windows 2000*. Il permet à l'administrateur de concevoir ses propres outils de travail. Pour assurer la compatibilité avec les versions précédentes, Microsoft propose des modules prêts à l'emploi identiques aux outils précédents.

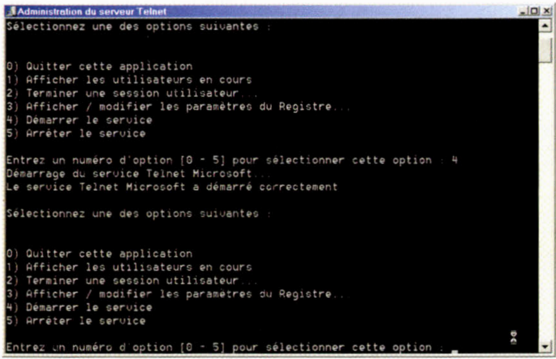
automatiquement mémorisés. N'en déplaise au département de la Justice Américaine, on retrouve ici une omniprésence d'*Internet Explorer*, en version 5.01. On imagine mal comment retirer le produit dans *Windows 2000* !

Tout passe par la console

Un fois *Windows 2000* en place, vous allez vouloir jeter un petit coup d'œil sur le paramétrage de votre PC. C'est là que les nouveautés commencent ! Presque toutes les fonctions de paramétrage se trouvent désormais regroupées au sein de l'utilitaire d'administration MMC (*Microsoft Management Console*). Cela peut sembler une bonne idée au premier abord, mais s'avère vite compliqué pour un débutant. Il faut charger le bon module, etc. il aurait été utile de proposer un raccourci au moins pour accéder aux réglages de base. Une fois familiarisé avec la MMC et ces nombreux modules d'extensions, on découvre cependant un outil puissant qui permet aussi bien d'administrer sa machine que d'autres sur le réseau.

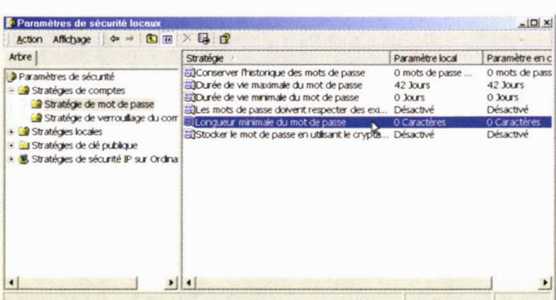
La fiabilité

Nous avons testé *Windows 2000* depuis la première bêta – le systè-



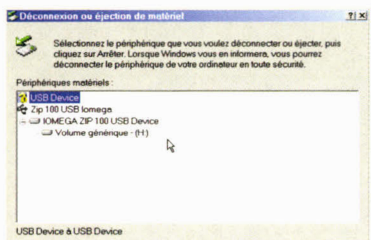
Ca n'a l'air de rien, mais désormais, *Windows* intègre un serveur *Telnet*. Il est limité, mais c'est une véritable révolution (pour ceux que cela intéresse) !

me s'appelait d'ailleurs toujours NT 5 à l'époque – et déjà, la stabilité était au rendez vous. Il faut dire que les fondations de *Windows NT* sont beaucoup plus saines que celles de *Windows 9x*, où le mélange de 16 et 32 bits ne permet pas un contrôle strict du comportement des applications. Il faut bien comprendre de quoi il s'agit lorsque l'on évoque la fiabilité de *Windows 2000* : chaque application s'exécute dans son propre «espace » et se retrouve dans un environnement protégé. Si une application présente un bug critique, elle va se planter – Windows 2000 ne corrige pas encore automatiquement les bugs des programmes !!! Mais, à la grande différence de *Windows 98*, ce plantage ne laisse pas de trace. *Windows 2000* va simplement nettoyer l'environnement où s'exécutait cette application sans qu'aucune des autres ne soit affectée. L'espace et les ressources seront ensuite rendues de nouveau disponibles par le système. De nombreux blocages, sous *Windows 98*, sont en fait imputables a une application qui se comporte mal, mais sans toutefois planter. Cette tumeur virtuelle fait des dommages dans l'environnement, de sorte qu'une autre application, un peu plus tard, va se prendre les pieds dans le tapis et vous gratifier d'un bel écran bleu ou d'un GPF.



La gestion des stratégies de sécurité liées aux utilisateurs et aux postes de travail a été centralisée et simplifiée. Vous pouvez désormais agir directement sur les paramètres sans passer par d'interminables boîtes de dialogues ou l'inextricable base de registre.

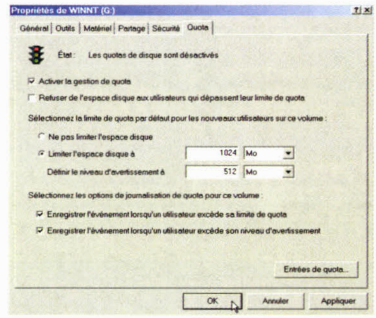
Il existe malheureusement une exception à la règle de séparation des applications sous *Windows 2000*. Il s'agit de certains pilotes (ou drivers). Ceux-ci s'exécutent dans un mode dit «kernel » et s'ils présentent des bugs sérieux, ils sont en mesure de planter complètement *Windows 2000*. Pour cette raison, Microsoft a instauré un système de certification des drivers, ce qui paraît être une excellente initiative. On peut cependant considérer – et nous l'avons constaté au quotidien depuis des mois – que *Windows 2000* est incontestablement plus fiable que *Windows 98* et même *NT 4*.



La gestion du port USB est enfin assurée !!! Pour autant, si le lecteur Zip est immédiatement reconnu, la caméra Kodak est ignorée. Il y a du progrès, mais Microsoft peut mieux faire.

La compatibilité

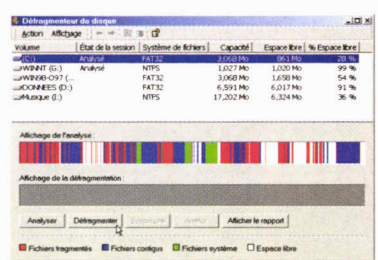
Ouch ! C'est là que ça fait mal ! Dès que l'on évoque la compatibilité, il faut prendre beaucoup de précautions avec *Windows 2000*. On ne se rend souvent pas compte de l'immense diversité du matériel PC.



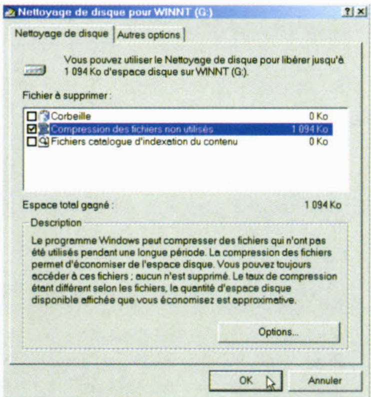
La gestion des quotas de disques faisait cruellement défaut à *Windows NT 4.0*. L'oubli est réparé et, à présent, vous pouvez contrôler avec précision les besoins et ressources de vos utilisateurs.

Cartes graphiques, sonores, tuner télé, SCSI , scanners... la liste semble presque sans fin (voyez la HCL basique que nous publions). Pour tous ces périphériques PC, il existe des drivers *Windows 9x*, mais seulement une partie d'entre eux dispose de pilotes *Windows 2000* dès aujourd'hui. Il est ainsi important de vérifier la compatibilité de tous vos composants ! De par sa vocation «entreprise », il est probable que les pilotes pour certains types d'équipement soient assez longs à venir... Toutefois, si vous possédez du matériel récent, de grandes marques, vos chances sont grandes qu'il soit automatiquement reconnu et géré par *Windows 2000* sans souci. Dans ce cas, le nouveau système d'exploitation apporte un réel plus.

Coté applications, les principaux logiciels sont compatibles avec *Windows 2000*, mais de nombreux



Grand absent des versions précédentes, le défragmenteur est proposé maintenant en standard. Il s'agit de l'excellent *Diskeeper* distribué en France par Amosdec. Cette version limitée suffira pour un poste de travail isolé.



Hérité de *Windows 9x*, le nettoyeur de disque permet de faire le ménage. Une première action à entreprendre lorsque l'administrateur, alerté par le gestionnaire de quotas, vous aura réprimandé !

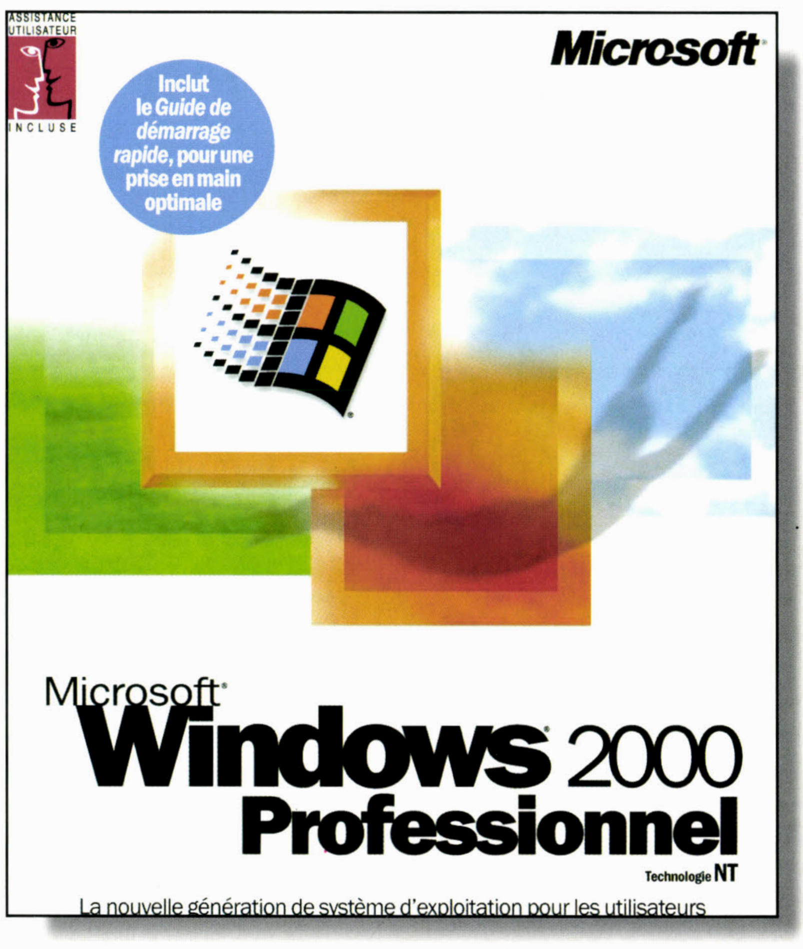
utilitaires plus ou moins sérieux ou indispensables ne fonctionnent pas. Il est étonnant de voir, par exemple, l'excellent *PC Anywhere* de Symantec refuser de s'installer sous Windows 2000. Parfois, il s'agit simplement du programme d'installation qui ne reconnaît pas *Windows 2000* et refuse purement et simplement de se lancer, parfois il s'agit d'une vraie incompatibilité, *Windows 2000* n'autorisant pas le style de programmation quelque peu cavalier de certains utilitaires.

Un petit bémol aussi au niveau de la compatibilité des logiciels de lecture de DVD. La plupart des décodeurs Mpeg2 par logiciel refusent actuellement de fonctionner sous *Windows 2000*, exception faite de WinDVD. Gageons que cela va s'arranger très vite !

Une bonne nouvelle pour ceux qui jonglent entre les systèmes d'exploitation, *Windows 2000* gère la traditionnelle FAT, mais aussi le format FAT32 créé dans *Windows 98*. Quant au système de fichiers natif de *Windows NT/2000, NTFS*, il se voit mis à jour dans sa version 5. En plus des avantages de l'ancienne mouture, comme la possibilité de sécuriser l'accès aux fichiers ou aux répertoires, la gestion de très gros disques (jusqu'au Tera-octet ou 1000 Go !), la journalisation des évènements, *etc.* cette nouvelle version apporte de nombreuses nouveautés, comme la possibilité de crypter les documents, de modifier le partitionement sans redémarrage, de créer des volumes virtuels composés de plusieurs disques physiques, etc.

Et les jeux ?

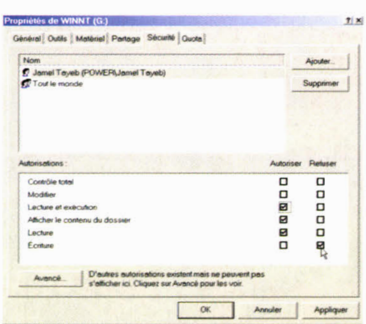
Ceux qui assimilent leur PC à une super console de jeux n'ont pas à être effrayés par *Windows 2000.* Les jeux récents, comme *Quake III* ou *Unreal Tournament*, sollicitent les PC comme aucune autre application. Et les joueurs sont souvent les premières victimes des problèmes de stabilité de *Windows 98.* De plus, Microsoft a intégré à Windows 2000 un élément essentiel : *DirectX 7* (en incluant *Direct3D*). Tout devrait être là pour faire de ce nouveau Windows **la** plate-forme de référence des joueurs. Cependant, tempérons un peu ce bel enthousiasme. Il y a la théorie et la pratique. Un souci de longue date refait surface : les drivers... ceux des cartes graphiques, en particulier, qui conditionnent directement la performance des jeux, ne sont pas encore optimisés. La perte de performances peut être très, très importante. Il n'y a cependant pas de règle et il est de la responsabilité de chaque fabricant de cartes de produire des pilotes optimisés pour *Windows 2000.* De toutes les façons, les problèmes de pilotes concernent le logiciel et ils finiront bien par être résolus ! Lorsque les drivers existent et sont de bonne qualité, ce nouveau *Windows* représente un choix très intéressant, même si certains jeux ont quelques



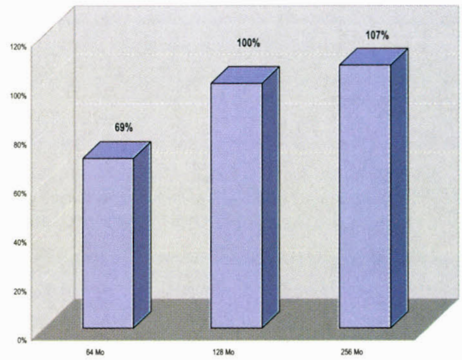
soucis de compatibilité, essentiellement les jeux plus anciens non prévus pour *DirectX 7*. Sur notre machine de test (un Athlon 700 MHz, 196 Mo de mémoire, nVidia GeForce 256, drivers bêta 3.69), les leaders du marché, dont *Quake III*, *Age of Kings*, *Unreal Tournament*, *etc.* fonctionnent tous parfaitement sous *Windows 2000*, avec un niveau de performance très satisfaisant, pratiquement identique à celui sous *Windows 98*. A noter aussi, pour clore le chapitre des jeux, que par sa simplicité et sa fiabilité, *Windows 2000* représente aussi une bonne option pour héberger des serveurs dédiés de jeux (*Quake*, *Hakf-Life*, *UT*, *etc.*), surtout sur une machine multiprocesseur.

Les performances

Alors que Microsoft prétend que *Windows 2000* est le plus rapide de ses systèmes d'exploitation, notre expérience nous indique le contraire, principalement par le manque d'optimisation des pilotes. Ceci dit, avec la quantité de mémoire adéquate, *Windows 2000* se comporte parfaitement bien et, répétons-le, les pilotes sont voués à s'améliorer. Nous avons réalisé un petit test pour montrer l'influence de la quantité de mémoire sur les performances dans une utilisation typique de bureautique.
Nous avons donné la note de 100 à



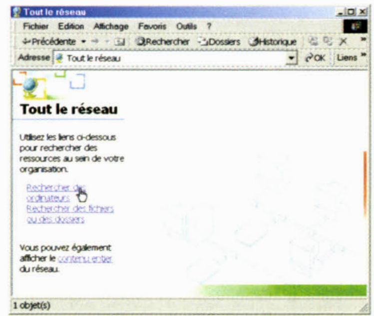
***Windows 2000* intègre à présent une définition des droits par la " négation ". Jusqu'alors vous ne pouviez qu'autoriser ou non un privilège. Vous pouvez désormais les refuser.**



notre machine de test, un Athlon à 700 MHz avec 128 Mo de mémoire. Avec 64 Mo de mémoire, les performances diminuent de 30%, alors que 128 Mo supplémentaires ne procurent qu'un bénéfice de 7%. Cela donne une assez bonne idée : on peut considérer que 128 Mo, c'est la quantité de mémoire minimale pour bien travailler.

La plupart des logiciels très gourmands comme les programmes de traitement d'images, de CAO ou un serveur multi-instance de Quake III, exploitent une technologie dite «multi thread ». Cela signifie simplement que le programme est constitué de petits sous-ensembles qui peuvent s'exécuter en parallèle. Un bon exemple est la correction orthographique qui tourne lors de la saisie sous Word, il s'agit d'une sous-tâche (thread) indépendante. Si vous possédez une machine multiprocesseur, *Windows 2000* va équilibrer la charge de travail en assignant différents «threads » à l'un ou l'autre des processeurs et tirer ainsi parti de toutes la puissance de votre PC. Mais attention, pas de miracle, dans le meilleur des cas, un second processeur vous donne au plus 70% d'amélioration (ce qui est déjà pas si mal).

Ceci étant, au-delà des performances pures, *Windows 2000* offre un confort d'utilisation indéniable : son multitâche. Celui-ci s'avère, en effet, beaucoup plus performant et

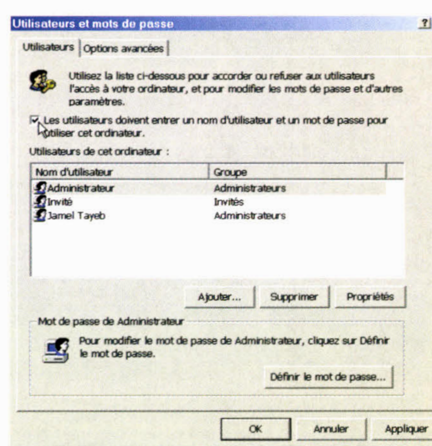


L'accès au réseau a été simplifié. A l'instar du dossier *Windows* sous *98*, le parcours du réseau est assisté par une page HTML. Elle vous propose de rechercher (des ordinateurs, des utilisateurs, *etc.*), d'explorer... très simplement les réseaux de l'entreprise.

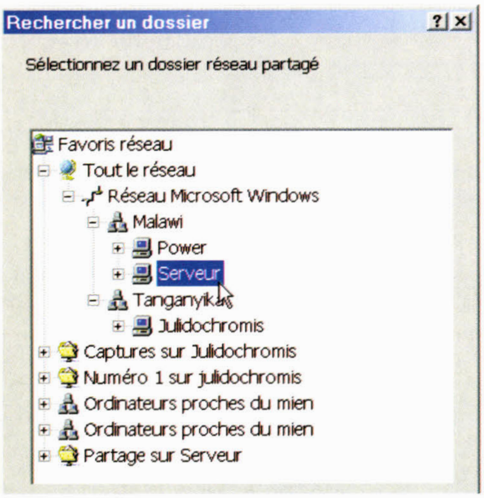
souple que celui de *Windows 98* (et à des années lumières devant celui du Macintosh). Lorsqu'une tâche consomme beaucoup de ressources, le PC continue à répondre sous *Windows 2000* alors qu'il semble souvent se bloquer sous *Windows 98*.

Windows 2000 et les portables

L'un des domaines dans lequel *Windows 2000* a le plus progressé, c'est la gestion des portables. Les notebook constituent une proie facile pour le vol. Ils peuvent aussi être tout simplement oubliés dans un aéroport, une voiture de location, *etc.* Ce qui rend les entreprises un peu nerveuses, ce n'est pas tant



Vous voulez travailler avec *Windows 2000* comme sous *98* ? Qu'à cela ne tienne... Cliquez et vous n'aurez même plus à saisir de mot de passe !



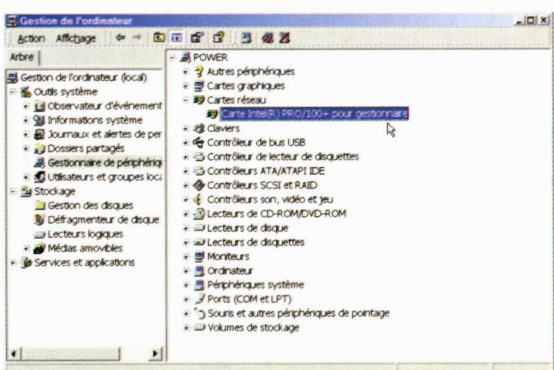
Le partage de dossier est devenu monnaie courant. Le système intègre même la notion de dossier réseau connecté ou pas. Branchez votre portable à l'Intranet, et vos dossiers seront automatiquement synchronisés.

la perte du portable, mais plutôt l'idée de voir leurs données confidentielles tomber entre de mauvaises mains. Logiquement, *Windows NT 4.0* avec sa sécurité bien supérieure à celle de *Windows 98* aurait du s'imposer sur ce marché. C'était sans compter sur une implémentation désastreuse du «plug and play » dans la version 4 de Windows NT (auparavant, ce n'était carrément pas prévu) qui rendait un portable NT 4 pratiquement inutilisable. Conscient de ce problème majeur, Microsoft s'est donné comme objectif de faire de *Windows 2000* «le meilleur Windows pour les portables ». Et le pari est tenu !

La prise en charge des périphériques des portables a été entièrement repensée, et toutes les fonctions des portables les plus récents sont gérées. Le plug and play fonctionne désormais parfaitement. Les périphériques amovibles (DVD, lecteur de disquettes, PCMCIA) ne posent aucun problème et les liaisons spécialisées – infrarouge, IEEE1394 (connu aussi sous les noms de FireWire et iLink – sont gérées en standard. Claviers externes, souris USB, rien ne perturbe *Windows 2000.*

S'il y a bien un point sur lesquel tous les utilisateurs de PC portable se retrouvent, c'est pour se plaindre de la durée de vie des batteries : jamais assez longue ! *Windows 2000* prend donc en compte les fonctions ACPI (*Advanced Configuration and Power Interface*) des portables. Le nouveau système permet de profiter au mieux du peu d'énergie disponible dans les batteries, notamment grâce à sa fonction d'hibernation, qui enregistre sur disque l'état exact du PC, éteint ensuite celui-ci pour restaurer le tout dès que l'utilisateur en a besoin. Rien de plus frustrant que de voir, après 1 h 30 de travail, l'indicateur de batterie à la moitié... pour se retrouver en panne 20 minutes plus tard. Pour les PC compatibles, la gestion de la technologie *Smart Battery* offre une indication beaucoup plus précise de la durée de vie restante des batteries ainsi que du temps de recharge nécessaire.

Savoir que les portables sont équipés d'un noyau *Windows NT* va déjà rassurer quelques responsables de sécurité informatique. Pour ajouter un niveau de sécurité supplémentaire à son système de fichier NTFS, *Windows 2000* intègre le EFS, un système de cryptage des données du disque. Attention, cependant, comme tout dispositif de codage, si vous en perdez la clef... Incontestablement, l'un des plus grands progrès de *Windows 2000* pour les portables vient de la technologie *Intellimirror.* Le grand problème de ceux qui ont plusieurs PC, dont un portable, c'est d'avoir leurs données présentes partout avec eux, quel que soit la machine utilisée. De même, on a toujours besoin des données situées sur son serveur... quand on est à 10 000 mètres au-dessus de l'Atlantique. Grâce à ce système de synchronisation perfectionné *Intellimirror,* il est possible de préciser les dossiers du réseau qui doivent vous suivre, et leurs contenus sont automatiquement transférés et tenus à jour sur votre portable !



Ajouter, dépanner, supprimer un périphérique, un logiciel ou un service, tout se fait désormais depuis la *MMC.* Les éditeurs sont donc invités à concevoir leurs outils systèmes comme des modules enfichables dans la console d'administration de Microsoft. De nombreuses heures de développement en perspective...

Le seul vrai défaut de *Windows 2000* pour les portables vient de sa gourmandise en mémoire. Microsoft recommande un minimum de 64 Mo de mémoire et... c'est vraiment un minimum. Avec seulement 64 Mo, *Windows* utilise beaucoup le fichier de *swap*, ce qui a pour effet très néfaste de considérablement ralentir les opérations, les disques de portable n'étant pas, et de loin, aussi performants que ceux des PC de bureau. De plus, cette activité supplémentaire du disque se paye lourdement en terme de durée de vie de la batterie. Malheureusement, si 128 Mo de mémoire sont courants sur les stations de bureau, ce n'est pas encore le cas sur les portables.

Globalement, *Windows 2000* est un système d'exploitation très robuste et performant, adapté aux usages de bureau, aux portables puissants mais aussi aux *Power Users* qui veulent disposer du meilleur de la technique. Reste que les pilotes actuels sont un peu «verts », une situation qui devrait s'améliorer dans les mois qui viennent.

Cartes graphiques*

3DFx
Voodoo Banshee (AGP)
Voodoo3 2000 (AGP)
Voodoo3 2000 (PCI)
Voodoo3 3000 (AGP)
Voodoo3 3500 TV (AGP)
3DLabs
Permedia2 (PCI)
Accel Graphics
AccelStar II (AGP)
AccelStar II (PCI)
Appian Graphics
Jeronimo Pro (PCI)
Asus
3DExplorer 3000 (AGP)
PA 700Pro (AGP)
ATI
264VT2 (PCI)
264VT3 (PCI)
264VT4 (PCI)
3D RAGE (PCI)
3D RAGE II (PCI)
3D RAGE II+ (PCI)
3D RAGE IIC (AGP)
3D RAGE IIC (PCI)
3D RAGE LT (PCI)
3D RAGE LT PRO (AGP 2X)
3D RAGE LT PRO (AGP)
3D RAGE LT PRO (PCI)
3D RAGE PRO (AGP 2X)
3D RAGE PRO (AGP)
3D RAGE PRO PCI (PCI)
All-in-Wonder 128 (AGP)
All-in-Wonder 128 (PCI)
Mach32 AX (PCI)
Mach64 CT (PCI)
Mach64 CX (PCI)
Mach64 ET (PCI)
Mach64 GX (PCI)
Mach64 LT (PCI)
Mach64 VT (PCI)
RAGE 128 (AGP 2X)
RAGE 128 (AGP 4X)
RAGE 128 (PCI)
RAGE 128 GL (AGP)
RAGE 128 GL (PCI)
RAGE 128 VR (AGP)
RAGE 128 VR (PCI)
RAGE L Mobility (AGP 2X)
RAGE L Mobility (PCI)
RAGE P/M Mobility (AGP 2X)
RAGE P/M Mobility (PCI)
RAGE XC (AGP 2X)
RAGE XC (PCI)
RAGE XC -66 (PCI)
RAGE XL (AGP 2X)
RAGE XL (PCI)
RAGE XL -66 (PCI)
California Graphics
Virtual V2 (PCI)
Cardex Cardexpert
128ZX (AGP)
6326 (AGP)
Chips & Technologie
65548 (PCI)
65550 (PCI)
65554 (PCI)
65555 (PCI)
68554 (PCI)
69000 (PCI)
Cirrus
5434 (PCI)
5436 (PCI)
5436 U (PCI)
5446 (PCI)
5480 (PCI)
7541 (PCI)
7542 (PCI)
7543 (PCI)
7548 (PCI)
7555 (PCI)
7556 (PCI)
Laguna 5462 (PCI)
Laguna 5464 (PCI)
Laguna 5465 (PCI)
Compaq
Qvision 1280/P (PCI)
Qvision 2000 PCI (PCI)
Qvision 2000+PCI (PCI)
Qvision G64P10 (PCI)
Creative Labs
3D Blaster Savage4 (AGP)
3D Blaster TNT2 Ultra (AGP)
Graphics 3D Blaster Banshee (PCI)
Graphics Blaster Extreme (PCI)

Diamond Multimedia
Fire GL1000 Pro (AGP)
Fire GL1000 Pro (PCI)
Monster Fusion Z100 (AGP)
Monster Fusion Z100 (PCI)
SpeedStar 64 (PCI)
SpeedStar 64 Graphics 2120XL (PCI)
SpeedStar 64 Graphics 2200 (PCI)
SpeedStar 64 Graphics 2200XL (PCI)
Speedstar A50 (AGP)
SpeedStar PRO SE (PCI)
Stealth 32 (PCI)
Stealth 64 DRAM (PCI)
Stealth 64 VRAM (PCI)
Stealth II G460 (AGP)
Stealth III S540 (AGP)
Stealth SE (PCI)
Stealth Video 64 DRAM (PCI)
Stealth Video 64 VRAM (PCI)
Stealth64 Graphics 2120XL (PCI)
Stealth64 Graphics 2200XL (PCI)
Stealth64 Video 2120XL (PCI)
Stealth64 Video 2121XL (PCI)
Stealth64 Video 2121XLe (PCI)
Stealth64 Video 2200XL (PCI)
Stealth64 Video 2201TV (PCI)
Stealth64 Video 2201XL (PCI)
Stealth64 Video 2201XLe (PCI)
Stealth64 Video 3200XL (PCI)
Stealth64 Video 3240XL (PCI)
Stealth64 Video 3400XL (PCI)
Viper (PCI)
Viper PRO (PCI)
Viper PRO VIDEP (PCI)
Viper SE (PCI)
Viper V330 (AGP)
Viper V350 (AGP)
Viper V550 (AGP)
Viper V550 (PCI)
Viper V770 (AGP)
Viper V770U (AGP)
DEC
Comet (PCI)
PCXAG-AL (PCI)
Elsa
Erazor II (AGP)
Erazor II (PCI)
Erazor III (AGP)
GLoria Synergy (AGP)
Synergy II (AGP)
Victory Erazor (AGP)
Victory II (AGP)
WINNER 2000 (AGP)
Winner II (AGP)
Winner II-A16 SG (AGP)
EON Tronics
Lilith Banshee (AGP)
Lilith Banshee (PCI)
Lilith Savage4 (AGP)
Picasso P-2 (PCI)
Gainward
Dragon 4000 (AGP)
Genoa
Phantom 32I 8900 PCI (PCI)
Guillemot
MaxiGamer Phoenix (AGP)
MaxiGamer Xentor 32 TNT2 Ultra (AGP)
Hercules
Dynamite 128 / Video (PCI)
Dynamite 3D/GL (AGP)
Dynamite Power (PCI)
Dynamite PRO (PCI)
Graphite Terminator 64 (PCI)
Terminator 128/3D (AGP)
Terminator 128/3D (PCI)
Terminator 2x/I (AGP)
Terminator 32/DRAM (PCI)
Terminator 64 Video (PCI)
Terminator 64/DRAM (PCI)
Terminator BEAST (AGP)
Terminator Professional (PCI)
I/O Magic
MagicVideo 3D EP (PCI)
MagicVideo Banshee 3D (PCI)
MagicVideo TNT2 (AGP)
Intel
i740 (AGP)
i810 contrôleur intégré (AGP)
Jazz Multimedia
3D Force F-32 (AGP)
Joytech
Apollo 3D (AGP)
Leadtek
VideoPlus T230 (PCI)
Winfast 3D L2300 (AGP)
Winfast 3D L2300 (PCI)
WinFast 3D S320 II (AGP)
WinFast 3D S325 (AGP)
WinFast S240 (PCI)
WinFast S240V+ (PCI)
WinFast S250 (PCI)
WinFast S430 (PCI)
WinFast S500 (PCI)
WinFast S510 (PCI)
WinFast VR300 (AGP)
Matrox
Impression (PCI)
Impression (PCI)
Impression LITE (PCI)
Impression PLUS (PCI)
Impression PLUS (PCI)
Impression PLUS 220 Hz (PCI)
Marvel G200 (AGP)
Marvel G200 (PCI)
MGA-G100 (AGP)
MGA-G200 (AGP)
Millennium (PCI)
Millennium G200 (AGP)
Millennium G200 SD (AGP)
Millennium G200 SD (PCI)
Millennium G200 SG (AGP)
Millennium G200 SG LE (AGP)
Millennium G250 (AGP)
Millennium G250 LE (AGP)
Millennium II (AGP)
Millennium II (PCI)
Mystique (PCI)
Mystique G200 (AGP)
Mystique G200 SD (AGP)
Mystique G200 Video (AGP)
Productiva G100 (AGP)
Productiva G100 Multi-Monitor (PCI)
Ultima (PCI)
Ultima + (PCI)
Metheus
Premier 928 (PCI)
Mirage Multmedia Systems
Illusionist 3D (AGP)
Illusionist 3D (PCI)
Miro
MiroCrystal 20SD (PCI)
Neomagic
MagicGraph 128XD (PCI)
MagicGraph 128ZV (PCI)
MagicGraph 128ZV+ (PCI)
MagicGraph 256ZX (PCI)
MagicMedia 256AV (PCI)
Number Nine
GXE64 (864) (PCI)
GXE64 PRO (964) (PCI)
Imagine 128 Sér. 1 (PCI)
Imagine 128 Sér. 2 (PCI)
Imagine 128 Sér. 2e (PCI)
Motion 331 (TrioV+) (PCI)
Motion 531 (868) (PCI)
Motion 771 (968) (PCI)
Reality 332 (PCI)
Reality 771 (PCI)
Revolution 3D (AGP)
Revolution 3D (PCI)
Revolution 4 (AGP)
Revolution 4 (PCI)
SR9 (AGP)
Vision 330 (Trio64) (PCI)
nVidia
Riva 128 (AGP)
Riva 128ZX (AGP)
Riva TNT (AGP)
Riva TNT2 (AGP)
Riva TNT2 M64 (AGP)
Riva TNT2 Ultra (AGP)
Vanta (AGP)
Orchid
Fahrenheit 1280 (PCI)
ProDesigner 2 (PCI)
PixelView
Riva TNT2 (AGP)
Riva TNT2 Ultra (AGP)
ProLink
Image Sharpener (PCI)
ProGraphics S3 Savage 3D (AGP)
ProGraphics S3 Savage 4 (AGP)
Quantum3D
Raven (AGP)
Real
3D Starfighter (AGP)
S3
775 (PCI)
785 (PCI)
928 (PCI)
Aurora 64V+ (PCI)
Savage3D (AGP)
Savage4 (AGP)
Trio32 (PCI)
Trio32/64 (PCI)
Trio3D (AGP)
Trio64V+ (PCI)
Virge (PCI)
Virge DX/GX (PCI)
Virge GX2 (AGP)
Virge MX (PCI)
Virge MX+ (PCI)
Virge MXC (PCI)
Virge VX (PCI)
Vision864 (PCI)
Vision868 (PCI)
Vision964 (PCI)
Vision968 (PCI)
Silicon Graphics
Cobalt (PCI)
SiS
300 (AGP)
6306 (AGP)
6326 (AGP)
STB
Horizon Video (PCI)
Horizon+ 1.1 (PCI)
LightSpeed (PCI)
LightSpeed 128 (PCI)
LightSpeed 740 (AGP)
MVP Pro 128 (AGP)
Nitro (PCI)
Powergraph 64 (PCI)
Powergraph 64 3D (PCI)
Powergraph 64 VIDEO (PCI)
Sapphire (AGP)
Glyder Max-2 (AGP)
Glyder Max-2 (PCI)
Velocity 128 (AGP)
Velocity 100 (AGP)
Velocity 4400 (AGP)
Velocity 4400 (PCI)
Velocity 64 (PCI)
Trident
3D Cyber9397 (AGP)
3D Cyber9397 DVD (AGP)
3D Cyber9520 (AGP)
3D Image 975 (AGP)
3D Image 985 (AGP)
9320 (PCI)
9440 (PCI)
9470 (PCI)
9525DVD (AGP)
96xx/938x (PCI)
9753 (PCI)
9753Wave (PCI)
Blade 3D (AGP)
Cyber 9388/9388-1 (AGP)
CyberBlade e4-128 (AGP)
CyberBlade-i1 (AGP)
CyberBlade-i7 (AGP)
Tseng Labs
ET4000 (PCI)
ET6000 (PCI)
VeiwTop Viewtop
3D Mars 2 (PCI)
3D Mars 2 (AGP)
Weitek
P9100 (PCI)
Yuan
3DXtreme2 (AGP)

Carte sonores

Addonics Tech
Sound Vision Awesome 128 (DS-1) (PCI)
Altec Lansing
ADA70 (USB)
ADA49 (USB)
ADA70 (USB)
Composite USB Audio Device (USB)
USB Audio (USB)
HID Audio Controls (USB)
Analog Devices
AD1816 (ISA)
AOpen
AW724
Asound
Gold ALS120 (ISA)
Aureal
8810 (sur carte mère) (PCI)
8810 (sur carte) (PCI)
Aztech
3328 (PCI)
338 (Aureal 8820) (PCI)
AT6800 (ISA)
AZT 16A SRS 3D (2316) (ISA)
AZT 2316R (ISA)
AZT 3500-B (Eur) (ISA)
AZT AT3300 (ISA)
AZT AT3500 (ISA)
AZT Pro 16 III 3D (2320) (ISA)
AZT Pro 16 III 0 (2320) (ISA)
AZT Pro 16 III S+ (2320) (ISA)
AZT Pro VA (2320) (ISA)
AZT SC16 3D(W) (ISA)
AZT Sound 16C (2320) (ISA)
AZT Sound 3 336 FSP (ISA)
AZT Sound 4 (2320) (ISA)
AZT Sound Galaxy Pro 16 (ISA)
AZT Sound Galaxy WaveRider 32+ (ISA)
AZT Washington 16 (ISA)
AZT16A (ISA)
Sound 3 (ISA)
WA 16 (ISA)
Canopus
DA-Port (USB)
Creative Labs
CT 1600 (ISA)

(*) en gras, celles qui acceptent le mode multimoniteur



Guillemot

COUGAR VIDEO EDITION

MOTEUR ! ACTION !

Avec Cougar Video Edition, devenez metteur en scène à l'égal des plus grands !
Sélectionnez les meilleures séquences de vos vacances, ajoutez des transitions et des effets spéciaux et envoyez vos e-mails vidéo à vos amis : ils vont être sidérés !
Avec Cougar Video Edition, déchaînez votre créativité !



Disponible en versions AGP et PCI

Le montage vidéo : un jeu d'enfant !

- Capturez des séquences vidéo et enregistrez-les sur votre PC.
- Enrichissez vos films de supers effets spéciaux, de titres, de bandes sonores.
- Enregistrez vos créations sur cassette vidéo ou envoyez vos e-mails vidéo à vos amis.
- Logiciel de montage vidéo facile et intuitif : VideoStudio 3.0 SE™ de Ulead® inclus.

L'accélération 3D au top niveau

- Cougar Video Edition est équipée du processeur RIVA TNT2 M64 de NVIDIA et de 32 Mo de mémoire pour une accélération vertigineuse dans les derniers jeux 3D.
- Accélération DVD-vidéo et sortie TV pour restituer vos films DVD ou vos jeux sur la TV.
- PowerDVD™ inclus, logiciel de haute qualité aux fonctions exceptionnelles permettant de visionner des DVD-vidéo.

www.guillemot.com

GUILLEMOT FRANCE S.A. - BP2 - 56204 LA GACILLY Cedex Tél. 02 99 08 81 71 - Fax 02 99 08 94 17.

CT 2940 (ISA)
CT 2950 (ISA)
CT 2980 (ISA)
CT 3600 (ISA)
CT 3900 (ISA)
CT 3990 (ISA)
CT 4170 (ISA)
CT 4380 (ISA)
CT 4390 (ISA)
CT 4500 (ISA)
CT 4580 (ISA)
CT1740 SB16 CSP (ISA)
CT1740 SB16 CSP avec CT1910 Wave Blaster (ISA)
CT1770 SCSI-2 CSP (ISA)
CT1910 Wave Blaster II (ISA)
CT2260 (ISA)
CT2260 SB16 MCD (ISA)
CT2290 SB16 Value IDE (ISA)
CT2504 (ISA)
CT2740 SB16 CSP (ISA)
CT2760 AWE32 (ISA)
CT2770 SB16 Value (ISA)
CT2800 SB16 IDE (ISA)
CT2890 SB16 IDE PnP (ISA)
CT2910 SB16 PRO (ISA)
CT2920 (ISA)
CT2970 (ISA)
CT3110 PhoneBlaster 14.4 (ISA)
CT3210 (ISA)
CT3600 SB32 IDE PnP (ISA)
CT3780 SB AWE 32 (ISA)
CT3930 SB32 (ISA)
CT3980 AWE32 PnP (ISA)
CT4100 Vibra 16 (ISA)
CT4130 (ISA)
CT4520 AWE 64 (ISA)
CT4620 (Live!) (PCI)
CT4670 (Live!) (PCI)
CT4760 (Live!) (PCI)
CT4780 (Live!) (PCI)
CT4790 (Live!) (PCI)
ES1371 (PCI)
ES1373 (PCI)

Crystal
4614 (ISA)
4614 (PCI)
4624 (ISA)
4624 (PCI)
4680 (ISA)
4680 (PCI)
CS4232 (ISA)
CS4235 (ISA)
CS4236B (ISA)
CS4237B (ISA)
CS4238B (ISA)

Dallas Semiconductor
USB Audio générique (USB)

Diamond
MX300 (Aureal 8830) (PCI)
Sonic Impact S90 (ESS Maestro II) (PCI)

ESS
ES1488 Rev 1.0 (ISA)
ES1688 Rev 1.2 (ISA)
ES1788 Rev 1.2 (ISA)
ES1868 Compaq (ISA)
ES1868 Rev C (ISA)
ES1869 Rev B (ISA)
ES1869A (ISA)
ES1869F (ISA)
ES1878 Rev C (ISA)
ES1879 Rev A (ISA)
ES1879 Rev B (ISA)
ES1887 Rev A (ISA)
ES1888 Rev 1.4 (ISA)
ES1888 Rev 1.7 (ISA)
ES1938S Solo-1 (PCI)
ES1948 (PCI)
ES1968 (PCI)

Hi-Val
16Bit 3D Soundcard/Avance Logic ALS120 (ISA)
338 PCI (Aureal) (PCI)
PCI 338 (Aureal 8820) (PCI)
Wavetable 96 (Aztech 2320) (ISA)

I/O Magic Corporation
MagicSound 3D (Aureal 8820) (PCI)

Jazz
J6502 (USB)

Labtec
LCS1040 (USB)
USB Audio (USB)
LCS 1040 (USB)
Audio Controls Labtec HID Audio Controls (USB)

Labway Xwave
YMF744

Microsoft
DSS 80 (USB)
Digital Sound System 80 (USB)
Digital Sound System Composite Device (USB)
MS DSS 80 (USB)

WSS (ISA)

NEC
Intellibase (USB)
USB Audio (USB)
Audio Controls NEC HID Audio Controls (USB)

Neomagic
256av (PCI)

Newcom
carte son PCBA (AD1816) (ISA)
Newclear 128 3D PCI (DS-1) (PCI)
Newclear 3d Sound Card (cs4237) (ISA)

Opcode
Sonic Port Optical (USB)

Philips
DS 350 (USB)
DS 370 (USB)
DSS-350 (USB)
DSS-370 (USB)
USB Audio (USB)
USB Camera Microphone (USB)
Audio Controls Philips HID Audio Controls (USB)
DS 330 (USB)

SIIG
Soundwave 3D (OPL3) (ISA)

Telex
H-531 casque (USB)
M-560 boom mic (USB)
Mic (USB)
USB microphone (USB)

Teratec
XLERATE (Aureal 8820) (PCI)

Turtle Beach
Montego (Aureal 8820) (PCI)
Montego II (Aureal 8830) (PCI)

Video Logic
Sonic Vortex2 (Aureal 8830) (PCI)

Xitel
Storm Platinum (Aureal 8830) (PCI)

Yamaha
OPL3-Sa2 (ISA)
OPL3-Sa3 (ISA)
carte son DS-1E (PCI)
carte son DS-1S (PCI)
USB Audio (USB)
carte son YMF740C (PCI)
YMF724E-V (PCI)
YMF740-V (PCI)
Audio Controls Yamaha HID Audio Controls (USB)

CD-ROM et DVD-Rom

Acer
CD-616E-003 (ATAPI)
CD-620A (ATAPI)
CD-624A (ATAPI)
CD-632A-006 (ATAPI)
CD-636A (ATAPI)
CD-655A (ATAPI)
CD-787E (ATAPI)
CD-910E (ATAPI)
CD-912E (ATAPI)
CD-916E/ATK (ATAPI)
CD-924E/AKM (ATAPI)
CD-924E/AKO (ATAPI)
CD-932E (ATAPI)
CD-940A (ATAPI)
Vuego 640A

Actima
50T
A32T (ATAPI)
A36T (ATAPI)
A508
A50X

Afreey
CD-1840E (ATAPI)
CD-1845E (ATAPI)
CD-2050E (ATAPI)

AOpen
CD-940E/AKU PRO

Aztech
CDA-1268-02 (ATAPI)

Behavior Tech Computer
BCD 16XA (ATAPI)

Compaq
8400B(cp1) (ATAPI)
CRD-8322B (ATAPI)
LF 1094C (SCSI)
SR-8583 (ATAPI)

Creative Labs
DVD2240E (ATAPI)
E2750UA (ATAPI)

Cyberdrive
120S (SCSI)

Cygnet
ID 100 (SCSI)

DEC
RRD42-AA (interne) (SCSI)
RRD42-DA (externe) (SCSI)
RRD43 (SCSI)
RRD44 (SCSI)
RRD45-AA (SCSI)
RRD47 (SCSI)

Delta
OIP-CD4400B
OIP-CD4800A

Elms
DVL Library 1400B (SCSI)

Goldstar
8240B(cp1) (ATAPI)
8320B (ATAPI)
8360B(cp2) (ATAPI)
CRD-8161 (ATAPI)
CRD-8240B (ATAPI)
CRD-8480B (ATAPI)
GCD-R560B (ATAPI)

Hewlett-Packard
9210i (CD-Writer Plus) (SCSI)
CDRW-8100 (ATAPI)
CDW-7500+ (ATAPI)
CD-Writer+ 8200 (USB)
SureStore 6020 (CD-Writer) (SCSI)
SureStore 8/20 CD-R (External) (SCSI)

Hitachi
CDR-7830 (ATAPI)
CDR-7930 (8X) (ATAPI)
CDR-8130 (ATAPI)
CDR-8235 (ATAPI)
CDR-8330 (24X) (ATAPI)
CDR-8335 (ATAPI)
CDR-8430 (ATAPI)
CDR-8435 (ATAPI)
Compaq CDR-8435
GD-2000 (ATAPI)
GD-2500 (ATAPI)
GD-3000 (ATAPI)
GD-3000 4e génération
GD-5000 (ATAPI)
GD-5000 Drive
GD-5000 Drive
GD-5000 DVD-ROM
GD-S100 DVD-ROM
GF-1050 (SCSI)

Hi-Val
12X (SCSI)
240D (ATAPI)
24X (SCSI)
2x6x2 (ATAPI)
2x8 (ATAPI)
32X (ATAPI)
32X (SCSI)
36X (SCSI)
40X (ATAPI)
45X (ATAPI)
50X (ATAPI)
8X (ATAPI)

JVC
MC-1600U (SCSI)
XR-W2080 (ATAPI)

LG
CED-8041 (ATAPI)
CED-8042 (ATAPI)
Compaq CRD-8322B
Compaq CRD-8401B
Compaq CRN-8241B
Compaq DRD8080B
Compaq DRN8040B
Compaq DRN8040B (pour Compaq ARMADA 7400)
Compaq DRN8040B (pour Compaq ARMADA M300)
Compaq DRN8040B (pour Compaq ARMADA M700)
CRD-8322B(cp1) (ATAPI)
CRD-8360B (ATAPI)
CRD-8400B
CRD-8400B (ATAPI)
CRD-8400B (MI)
CRD-8480B
CRD-8480C
CRN-8241B
DRD8080B

Lite-On
LTN-202 (ATAPI)
LTN-222A (ATAPI)
LTN-262A (ATAPI)
LTN-301 (ATAPI)
LTN-323
LTN-403
LTN-403L
LTN-403S
LTN-483
LTN-483L
LTN-483S

Matshita
CR-503 (SCSI)
CR-504 (SCSI)
CR-508-B (SCSI)
CR-533 (SCSI)
SR-8581 (ATAPI)

Matsushita
CR-1750-C
CR-175-B
CR-175-C
CR-175-D
CR-176-B
CR-589-B
CR-589-B
CR-589B (ATAPI)
CR-589-C
CR-592B (ATAPI)
CR-593-B
CR-593-BXX (ATAPI)
CR-593-C
PD-2 LF-D100 (SCSI)
SR-8173-B
SR-8174-B
SR-8174-H
SR-8583-B
SR-8584-B
SR-8584-B
SR-8584-BXX (ATAPI)
SR-8584-C
SR-8584-CXX (ATAPI)
SR-8585-B

Mitsumi
CR-4801 TE (USB)
CR-4801TE (ATAPI)
CR-4804TE (ATAPI)
CRMC-FX3201S (ATAPI)
CRMC-FX322M2 (ATAPI)
CRMC-FX3400S (ATAPI)
CRMC-FX4010M (ATAPI)
CRMC-FXN01DE (ATAPI)
LTD CRMC-FX4820T
LTD CRMC-FX4821T
LTD CRMC-FX4821T (FD Series)
LTD CRMC-FX4821T (FE Series)
LTD SR242S
NEC
1801A (ATAPI)
CD-3010A (SCSI)
CDR-1300A (ATAPI)
CDR-1400C (ATAPI)
CDR-1410A (SCSI)
CDR-1600A (ATAPI)
CDR-1610A (SCSI)
CDR-1700A (ATAPI)
CDR-1700B (ATAPI)
CDR-1701A (ATAPI)
CDR-1800A** (ATAPI)
CDR-1810A (SCSI)
CDR-1900A (ATAPI)
CDR-1901A (ATAPI)
CDR-1910A (SCSI)
CDR-271R3 (ATAPI)
CDR-2800B
CDR-2800C
CDR-3000A (ATAPI)
CDR-3001A
CDR-3001A (ATAPI)
CDR-3001B
CDR-3001N (ATAPI)
CDR-400 (SCSI)
CDR-401 (SCSI)
CDR-511 (SCSI)
CDR-512 (SCSI)
CDR-84-1 (SCSI)
CD-RW (1394)
CRD-2800C
DV-5500 (ATAPI)
DV-5500A
DV-5500N
MultiSpin 4x4 CD-ROM Changer (ATAPI)

Panasonic
574B (ATAPI)
CR-571b (ATAPI)
CR-585B (ATAPI)
CR-586B (ATAPI)
CR-587B (ATAPI)
CR-588 (ATAPI)
CR-588B (ATAPI)
CR-589-BCQ (ATAPI)
LF-1000 (SCSI)
LF-D100 (SCSI)

Pan-International Industrial
CyberDrive 482D
CyberDrive 522D
USDrive 482D
USDrive 522D
Philips
CDD-2600 (SCSI)
CDD3610 (ATAPI)
PCA62CR (ATAPI)

Pioneer
DR-502S (ATAPI)
DR-504S (ATAPI)
DR-506S (SCSI)
DR-533S (SCSI)
DR-706S (SCSI)
DR-744 (ATAPI)

DR-766 (SCSI)
DR-944 (ATAPI)
DRM-1004X (SCSI)
DR-U124X (SCSI)
DVD-102 (ATAPI)
DVD-103S
DVD-103S (ATAPI)
DVD-103SCR
DVD-103SMA
DVD-103SZZ
DVD-104S (DVD-104SVA, DVD-1040 PRO)
DVD-113 (ATAPI)
DVD-113MC (ATAPI)
DVD-114 (DVD-114CR, DVD-114MC)
DVD-114BB
DVD-114GA
DVD-302 (SCSI)
DVD-303s (SCSI)
DVD-304S
DVD-9632
DVD-A03S

Plextor
DM-3028 (SCSI)
PX-12CSi (12Plex) (SCSI)
PX-12TSi (12Plex) (SCSI)
PX-20TSe (12/20Plex) (SCSI)
PX-32CSei (UltraPlex) (SCSI)
PX-32TSi (UltraPlex) (SCSI)
PX-40TSi (UltraPlex40max) (SCSI)
PX-40TSi (UltraPlexWide) (SCSI)
PX-43CH (4Plex) (SCSI)
PX-43CS (4x) (SCSI)
PX-45CE (4PlexPlus) (SCSI)
PX-63CS (6Plex) (SCSI)
PX-83CS (8Plex) (SCSI)
PX-R4 12Ci (PlexWriter) (SCSI)
PX-R820Ti (PlexWriter 8/20) (SCSI)
PX-W4220Ti(PlexWriter RW4/2/20) (SCSI)

Procom Tech
MCD-DS (SCSI)

Ricoh
CD-RW MP 6200S (SCSI)
RW7040A (ATAPI)

Samsung
SC-132
SC-140
SC-140S
SC-148F
SCR-2430 (ATAPI)
SCR-2438
SD-606 (ATAPI)
SD-608
SN-124

Sanyo
CDR-U200-V
CRD-1332P (ATAPI)
CRD-U241-V
DRD-U424
DRD-U624

Sony
920S CDR (SCSI)
CDL 1100 (SCSI)
CDL 2200 (SCSI)
CDL 5000 (SCSI)
CDU-311 (ATAPI)
CDU-4011
CDU-511 (ATAPI)
CDU-541-01 (SCSI)
CDU-55S (SCSI)
CDU-561 (SCSI)
CDU-571 1.1E (ATAPI)
CDU-611 2.0E (ATAPI)
CDU-611 2.1B (ATAPI)
CDU-611 4.0C (ATAPI)
CDU-6811-10 (SCSI)
CDU-701Q (ATAPI)
CDU-711 1.0J (ATAPI)
CDU-711 1.0M (ATAPI)
CDU-711 1.1K (ATAPI)
CDU-7211W (SCSI)
CDU-76S (SCSI)
CDU-771 1.0K (ATAPI)
CDU-928E (ATAPI)
Compaq CDU701-Q
CRX-120E (ATAPI)
DDU-220E
DDU-220E (ATAPI)

Tatung
CD-1600 (ATAPI)

Teac
CD-224E-A-A6
CD-224E-A-B7
CD-224E-A-B9
CD-224E-A-BB
CD-224E-A-BK
CD-224E-A-CK
CD-224E-B-A1
CD-224E-B-A7
CD-224E-B-E7
CD-224E-B-G7
CD-224PE-A5
CD-524E (24X) (ATAPI)
CD-532E (ATAPI)
CD-532S (SCSI)
CD-540E-A1
CD-56E (ATAPI)
CD-58E (ATAPI)
DV-22E-A3
DV-25E-A3
DV-25E-C0
DV-25E-C2

Toshiba
SD-C2202
SD-C2302
SD-M1102 (ATAPI)
SD-M1202 (ATAPI)
SD-M1212
SD-M1212 (ATAPI)
SD-M1302
SD-W1101 (SCSI)
TXM-3301E1 (SCSI)
TXM-3401E1 (SCSI)
TXM-3501E1 (SCSI)
XM-1902B
XM-3501B (SCSI)
XM-4101B (SCSI)
XM-5301B (SCSI)
XM-5302B (ATAPI)
XM-5401B (SCSI)
XM-5402B (ATAPI)
XM-5522B (ATAPI)
XM-5602B (ATAPI)
XM-5701B (SCSI)
XM-5702B (ATAPI)
XM-6002B (ATAPI)
XM-6102B (ATAPI)
XM-6201B (SCSI)
XM-6202B (ATAPI)
XM-6302B (ATAPI)
XM-6401B
XM-6401B (ATAPI)
XM-6401B (SCSI)
XM-6402B
XM-6402B (ATAPI)
XM-6502B (ATAPI)
XM-6602B
XM-7002B
XM-7102B

Ultima
ACD-400 (ATAPI)
ACD-502A

Yamaha
CRW400At-NB (SCSI)
RW4260t-NB (SCSI)
RW4416S-NB (SCSI)
RW6416S-NB (SCSI)

Moniteurs

Compaq
FP725D

Dell
1401FP
1501FP
E550
E550mm
E550mmw
E770P

Delta
DE-770
DE-995

Eizo
F980
L360
L66
T550
T960

Gateway
EV700

Hewlett-Packard
D5061A - L1500
D8901A
D8902A

IBM
2236
2237
6552 - P260

KDS USA
AV-7TF

Legend
LXH-GJ569U

Mitsubishi
RDF22P

Nokia
449ZA

Philips
105B(105B1)
105S(105S1)
107B (107B1)
107E
107E (107E1)
107G
107S(107S1)
150B(15L50)
181AS(18L80)
Brilliance 107P (107P1)
Hot wheel 17"

Proview
560
561
562
566
571
572
769
771
772
785
786
986

Samsung
SyncMaster 1100p
SyncMaster 1100p Plus

Siemens AG
MCM174V

Sony
MD-A100
MD-A200
PD-E100
PD-E100E
PD-M151
PD-M151/WTEK
PD-M151/WTUC

TECO
TE770B
TE770E

Imprimantes

Abico
CL-400KT
CL-600BXII

Agfa
AccuSet 1000
AccuSet 1000SF v2013.108
AccuSet 1000SF v52.3
AccuSet 1500
AccuSet 1500SF v2013.108
AccuSet 800
AccuSet 800SF v2013.108
AccuSet 800SF v52.3
AccuSet v52.3
AccuSetSF v52.3
Avantra 20 v2013.108
Avantra 20SF v2013.108
Avantra 25 v2013.108
Avantra 25SF v2013.108
Avantra 36SF v2013.108
Avantra 44 v2013.108
Avantra 44SF v2013.108
Elan 500
Elan 500SF v2013.108
ProSet 9400
ProSet 9400 v52.3
ProSet 9400SF v2013.108
ProSet 9400SF v52.3
ProSet 9550
ProSet 9550 v52.3
ProSet 9550SF v2013.108
ProSet 9550SF v52.3
ProSet 9600 v52.3
ProSet 9600SF v52.3
ProSet 9700 v52.3
ProSet 9700SF v52.3
ProSet 9800
ProSet 9800 v52.3
ProSet 9800SF v2013.108
ProSet 9800SF v52.3
ProSet 9836
ProSet 9836SF v2013.108
ProSet 9836SF v52.3
SelectSet 5000
SelectSet 5000 v52.3
SelectSet 5000SF v2013.108
SelectSet 5000SF v52.3
SelectSet 7000
SelectSet 7000 v52.3
SelectSet 7000SF v2013.108
SelectSet 7000SF v52.3
SelectSet Avantra 20
SelectSet Avantra 25
SelectSet Avantra 36
SelectSet Avantra 44
StudioSet 2000 v49.3 v52.3
StudioSet 2000SF v52.3

Alps
MD-1000 (MS)
MD-1300 (MS)
MD-1500 (MS)
MD-2000J
MD-2010 (MS)
MD-2010J
MD-2300 (MS)
MD-2300J
MD-4000 (MS)
MD-4000J
MD-5000 (MS)

Apollo
P-1200

Apple
Color LaserWriter 12/600
Color LaserWriter 12/600J
Color LW 12/660 PS
LaserWriter 12/640 PS
LaserWriter 16/600 PS
LaserWriter 16/600 PS-J
LaserWriter 8500
LaserWriter II NT v47.0
LaserWriter II NTX v47.0
LaserWriter II NTX v51.8
LaserWriter II NTX-J
LaserWriter II NTX-J v50.5
LaserWriter IIf v2010.113
LaserWriter IIg v2010.113
LaserWriter Personal NT v51.8
LaserWriter Plus v38.0
LaserWriter Plus v42.2
LaserWriter Pro 400
LaserWriter Pro 405
LaserWriter Pro 600
LaserWriter Pro 630
LaserWriter Pro 810
LaserWriter Select 360
LaserWriter Select 610
LaserWriter v23.0
Personal LaserWriter NTR v2010.129

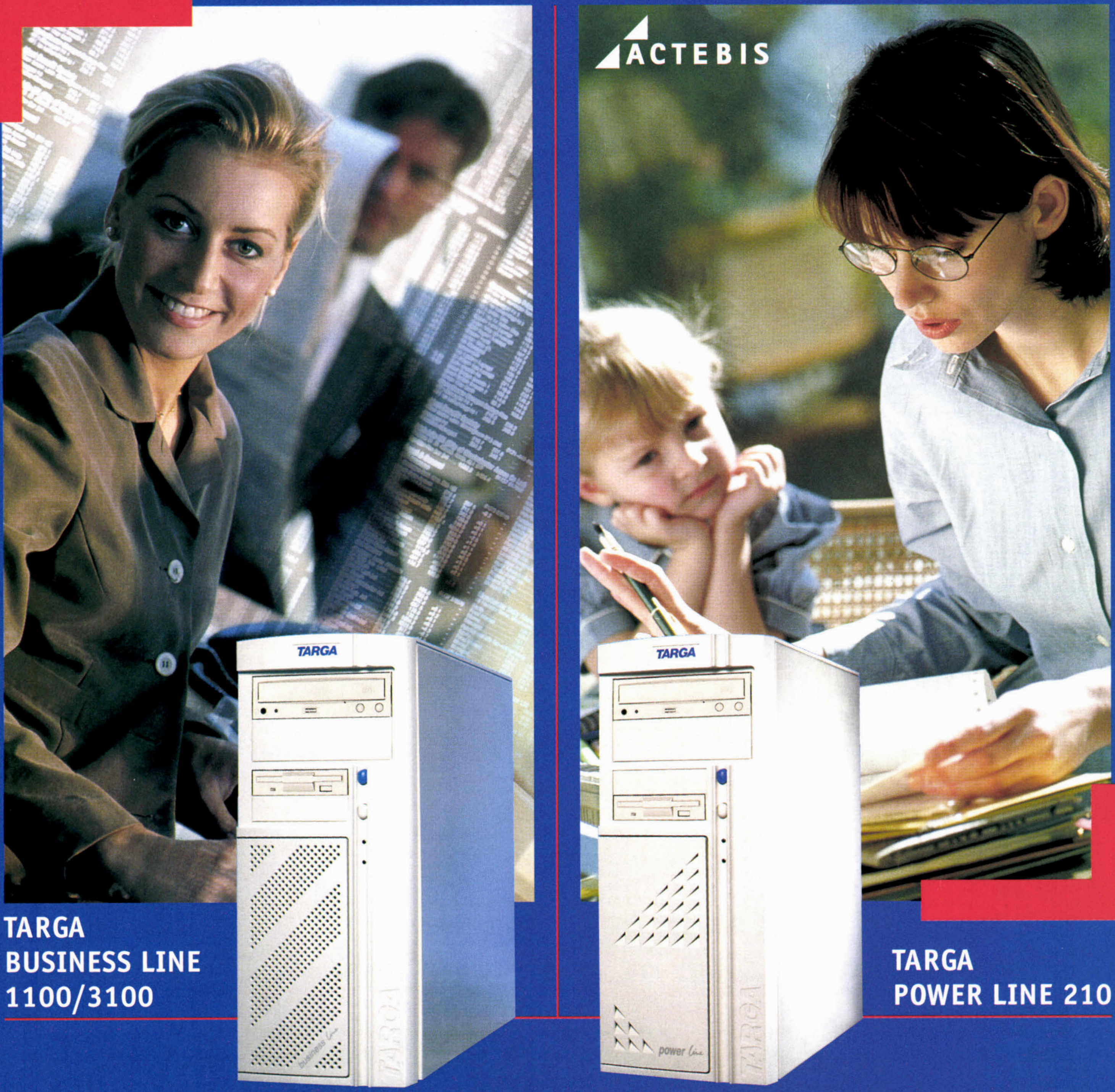
Apti
PowerLaser E740
PowerLaser E780
PowerLaser E840
PowerTyper M250
PowerTyper M550
PowerTyper M580
PowerTyper M603
PowerTyper M612 5577
PowerTyper M613S
PowerTyper M623HB
PowerTyper M632 5577
PowerTyper M643
PowerTyper M702 5577
PowerTyper M703

AST
TurboLaser-PS v47.0

AT&T
470/475
473/478

Belkin
USB Parallel Printer (F5U002) (USB)

Brother
HJ-100
HJ-100i
HJ-400
HJ-770
HL-1020
HL-1040
HL-1040 (600 ppp)
HL-1050
HL-1060
HL-1060 BR-Script2
HL-1070
HL-1070 BR-Script2
HL-10DV
HL-10h
HL-10h PS
HL-10PS/DPS
HL-10V
HL-1260
HL-1260 BR-Script2
HL-1260e
HL-1260e BR-Script2
HL-1660
HL-1660 BR-Script2
HL-1660e
HL-1660e BR-Script2
HL-2060
HL-2060 BR-Script2
HL-2400C
HL-2400C BR-Script2
HL-2400CN
HL-4
HL-4PS
HL-4PSJ
HL-4V
HL-4Ve
HL-6
HL-630
HL-660
HL-660 series (MS)
HL-6V
HL-720
HL-730
HL-730 (600 ppp)
HL-730+



SEULEMENT 2 GAMMES POUR COUVRIR L'ENSEMBLE DE VOS BESOINS. DIFFICILE DE FAIRE PLUS SIMPLE..!

TARGA propose aujourd'hui 2 gammes de micro-ordinateurs, spécialements conçus pour répondre a votre besoin. Vous cherchez une station de travail professionnelle, évolutive, pour une utilisation bureautique et pouvant facilement s'intégrer dans un environnement réseau éxistant ? Votre choix s'orientera naturellement vers la gamme BusinessLine de TARGA, livrée en standard avec Windows 98 ou Windows NT et équipée d'une carte réseau 3COM. Si vous recherchez un micro-ordinateur polyvalent, évolutif et multimédia pour une utilisation aussi bien domestique, ludique que professionnelle, votre choix se portera vers la gamme PowerLine de TARGA, équipée d'un disque haute capacité de 13 Go, d'une carte 3D ATI XPERT2000 16Mo AGP RAGE 128. Et bien sûr, en fonction de votre utilisation, vous pourrez choisir la puissance de votre micro-ordinateur TARGA dans la gamme de processeurs Intel® Pentium® III et Intel® Celeron™.

TARGA®
Aussi unique que vous.

Actebis France S.A
67 rue St Denis • 93582 St Ouen Cedex • site : http://www.targa.tm.fr • e-mail : infotarga-fr @actebis.com

HL-760
HL-8
HL-820
HL-8D
HL-8e
HL-8PS
HL-8PSJ
HL-8V
HL-P2000
HS-5000 BR-Script2
HS-5300 BR-Script2
M-1309
M-1324
M-1809
M-1818
M-1824L
M-1909
M-1918
M-1924L
M-4318
MFC-3900
MFC-4000
MFC-4400
MFC-4500
MFC-5000
MFC-5500
MFC-5550
MFC-6000
MFC-P2000

Bull

Compuprint PageMaster 1025
Compuprint PageMaster 1035e
Compuprint PageMaster 1225
Compuprint PageMaster 1435e
Compuprint PageMaster 1625
Compuprint PageMaster 1645e
Compuprint PageMaster 413
Compuprint PageMaster 815
Compuprint PageMaster 825
Compuprint PM 100
Compuprint PM 200
Compuprint PM 201
Compuprint PM 300 (B/W)
Compuprint PM 300 (Color)
Compuprint Signum 2043
Compuprint Signum 2048
Compuprint Signum 2076
Compuprint Signum 2078

Canon

BJ-100
BJ-10e
BJ-10ex
BJ-10sx
BJ-10v
BJ-10v Custom
BJ-10v Lite
BJ-10v Select
BJ-130
BJ-130e
BJ-130J
BJ-15v
BJ-15v Pro
BJ-20
BJ-200
BJ-200e
BJ-200ex
BJ-220JC
BJ-220JC II
BJ-220JS
BJ-220JS II
BJ-230
BJ-30
BJ-300
BJ-300J VP Model
BJ-30v
BJ-330
BJ-330J VP Model
BJC-210
BJC-210J
BJC-210SP
BJC-240
BJC-240J
BJC-250
BJC-250J
BJC-255SP
BJC-35v
BJC-35vII
BJC-4000
BJC-400J
BJC-4100
BJC-410J
BJC-4200
BJC-4200SP
BJC-420J
BJC-4300
BJC-4300SP
BJC-430J
BJC-4400
BJC-440J
BJC-4550
BJC-455J
BJC-4650
BJC-465J
BJC-50
BJC-50v
BJC-5500
BJC-5500J
BJC-600
BJC-600e
BJC-600J
BJC-610
BJC-610JW
BJC-620
BJC-620JW
BJC-680J
BJC-680J LIPS4c
BJC-70
BJC-7000
BJC-700J
BJC-80
BJC-800
BJC-80v
BJC-820
BJC-820J
BJC-880J LIPS4c
C LBP 360 PS
C LBP 460PS
CP660 PS-A1
GP200/GP215 PostScript
GP210/215 PS
GP300-405 PS Ver 1.0
GP605-605P PS Ver 1.01
IPU-IIPS/BJ-A1S Kanji
iR330-400 PS Ver 1.0
iR600-60 PS Ver 1.01
LBP-1260
LBP-1260 Plus
LBP-1260 Plus PS
LBP-1260 PS
LBP-1260C
LBP-1260C PCL
LBP-1260C PS
LBP-1760
LBP-1760 PS
LBP-2030 LIPS4
LBP-2030PS
LBP-2035PS
LBP-2040 LIPS4
LBP-2160 LIPS4
LBP-2260PS
LBP-2460
LBP-2460PS
LBP-310 LIPS3
LBP-320 LIPS3
LBP-320Pro LIPS3
LBP-3260
LBP-4
LBP-4 Lite
LBP-4 Lite PS-2 v51.4
LBP-4 Plus
LBP-4 Plus PS-2 v51.4
LBP-4 PS-2 v51.4
LBP-430
LBP-430 LIPS4
LBP-430W
LBP-450 LIPS4
LBP-4i
BP-4sx
BP-4U
BP-5030 LIPS3
BP-5585i
BP-720 LIPS4
BP-730 LIPS4
BP-730PS F2
BP-730PS F5
BP-740 LIPS4
BP-750 LIPS4
BP-8 II
BP-8 III
BP-8 III Plus
BP-8 IIIR
BP-8 IIIT
BP-8 IIR
BP-8 IIT
BP-8 IV
BP-830 LIPS4
BP-840 LIPS4
BP-850 LIPS4
BP-860
BP-880 LIPS4
BP-8III Plus PS-1 v51.4
BP-8III PS-1 v51.4
LBP-8IIIR PS-1 v51.4
LBP-8IIIT PS-1 v51.4
LBP-8sx
LBP-910 LIPS4
LBP-930 LIPS4
LBP-930EX LIPS4
LBP-A304E LIPS3
LBP-A304E2 LIPS3
LBP-A304G2 LIPS3
LBP-A309G2 LIPS3
LBP-A404 LIPS2
LBP-A404 LIPS3
LBP-A404E LIPS3
LBP-A404F LIPS3
LBP-A404G2 LIPS3
LBP-A404PS
LBP-A404PS Lite
LBP-A405Jr. LIPS3
LBP-A408 LIPS2
LBP-B406 LIPS2
LBP-B406D LIPS2
LBP-B406D LIPS3
LBP-B406E LIPS3
LBP-B406E2 LIPS3
LBP-B406G LIPS3
LBP-B406G2 LIPS3
LBP-B406PS
LBP-B406PS Lite
LBP-B406S LIPS2
LBP-B406S LIPS3
MDC PS
PS-GP Unit Kanji
PS-IPU Color Laser Copier v52.3
PS-IPU Kanji Color Laser Copier
PS-IPU Kanji Color Laser Copier v52.3
PS-JET Color BJ Copier
PS-XJ 1000 Kanji
PS-XJ 128G Kanji

Casio

CP-2100
CP-2120
CP-2150
CP-2200
CP-2200W
CP-3250
CP-3250GT
CP-3500
CP-3500GT
CP-3800
CP-3900
CP-7100
CP-7200
CP-7250
CP-7300
CP-7400
CP-7500
N4
N4-612
PS-PAGEPRESTO CP-7200
PS-PAGEPRESTO CP-7300
PS-PAGEPRESTO N4

Citizen

120D
120D+
124D
180D
200GX
200GX/15
224
ABC ESC/P 2
GSX 240 Scalable Font
GSX-130
GSX-140
GSX-140+
GSX-145
GSX-190
GSX-220 ESC/P 2
GSX-230
GSX-240 ESC/P 2
GSX-245 ESC/P 2
HSP-500
HSP-550
Notebook Printer II
PN48
Printiva 1700
Printiva 600C
Printiva 700
rodot 24
rodot 9
rodot 9x
ROjet
ROjet II
roLaser 6000
wift 200
wift 24
wift 240 ESC/P 2
wift 240 Scalable Font
wift 240x ESC/P 2
wift 24e
wift 24x
wift 9
wift 9x

C-Itoh

8510

ColorAge

ColorQ

Compaq

PageMarq 15
PageMarq 15 v2012.015
PageMarq 20
Pagemarq 20 v2012.015

Daewoo

DLP-400E
DLP-6000
DP-2210 (KS)
DP-2210 (KSSM)
DP-2400 (KS)
DP-2400 (KSSM)
DP-3400 (KS)
DP-3500 (KS)
DP-3630E (KS)
DP-7200H (KS)
DP-8450 (KS)

Dataproducts

DPC Typhoon 16
DPC Typhoon 20
DPC Typhoon 30
DPC Typhoon 40
DPC Typhoon 60
DPC Typhoon 8
JOLT PS
LZR 1260 v47.0
LZR 1560 v2010.127
LZR 1580 v2011.113
LZR 2080 v2011.113
LZR 855 v1.0
LZR 960 v2010.106
LZR 965 v2011.113
LZR-2665 v46.2
Typhoon 16 PS
Typhoon 20 PS
Typhoon 30 L20 PS
Typhoon 30 PS
Typhoon 30 S20 PS
Typhoon 40 L20 PS
Typhoon 40 PS
Typhoon 40 S20 PS
Typhoon 60 L20 PS
Typhoon 60 PS
Typhoon 60 S20 PS
Typhoon 8 PS
Typhoon 8PM PS

DEC

Colormate PS v51.9
Colorwriter 1000 17
Colorwriter 1000 39
Colorwriter 120ic
Colorwriter 520ic
Colorwriter LSR 2000
LA310
LA324
LA400 MultiPrinter
LA424
LA70
LA75
LA75 Plus
Laser 1100
Laser 1100 (LJ)
Laser 1150 v51.4
Laser 115217 fonts
Laser 115243 fonts
Laser 1800 (PCL)
Laser 2100
Laser 2100plus (LJ)
Laser 2150 plus v51.4
Laser 2150 v51.4
Laser 2200
Laser 2200plus (LJ)
Laser 2250 plus v51.4
Laser 2250 v51.4
Laser 3200
Laser 3200 (LJ)
Laser 3250 v47
Laser 3500
Laser 3500 (PCL)
Laser 5100
Laser 5100 (PCL)
Laser 5100 Hanyu
Laser Printer LN15 PS
Laser Printer LN20
Laser Printer LN40
LN03R ScriptPrinter
LN17ps
LN82R-AJ
MultiJET 1000
MultiJET 1500
MultiJET 2000
PrintServer 17 12mb/L2
PrintServer 17 Hanyu v48.3
PrintServer 17 v48.3
PrintServer 17/600
PrintServer 17/J F2
PrintServer 17/J F5
PrintServer 17/J F7
PrintServer 20 v48.3
PrintServer 32 Kanji v48.3
PrintServer 32 plus
PrintServer 32 v48.3
PrintServer 32/J
PrintServer 32P/J 2
PrintServer 32P/J 7
PrintServer 40 Plus Kanji v48.3

PrintServer 40 Plus v48.3
PrintServer 40 Plus/J
Turbo PrintServer 20
Turbo PrintServer 20 Kanji v48.3
Turbo PrintServer 20 L2
Turbo PrintServer 20/J
Writer 100i
Writer 110i
Writer 195
Writer 500i
Writer 65
Writer 95
Diconix
150 Plus
Epson
600Q ESC/P 2
ActionLaser 1000
ActionLaser 1100
ActionLaser 1400
ActionLaser 1500
ActionLaser 1600
ActionLaser II
ActionLaser Plus
AL-1000/1500 EpsonScript
AL-1600 EPSONScript
AP-1000
AP-1000V2
AP-2000
AP-2250
AP-2500
AP-300
AP-3000
AP-3250 ESC/P 2
AP-3250 Scalable Font
AP-3260 ESC/P 2
AP-3300 ESC/P 2
AP-4000
AP-400V2
AP-4500
AP-500
AP-5000 ESC/P 2
AP-5000 Scalable Font
AP-5000+ ESC/P 2
AP-550
AP-5500 ESC/P 2
AP-5500 Scalable Font
AP-5500+ ESC/P 2
AP-550EX
AP-600
AP-700
AP-800
AP-850
AP-900
Compatible 24 Pin
Compatible 9 Pin
DFX-5000
DFX-5000+
DFX-8000
DFX-8500
DLQ-1000K
DLQ-2000
DLQ-2000K
DLQ-3000 ESC/P 2
DLQ-3000+ ESC/P 2
DLQ-3000C
DLQ-3000H+ (KSSM)
EM-900C ESC/P R
EPL-3000
EPL-3000 EpsonScript
EPL-4000
EPL-4100
EPL-4200
EPL-4300
EPL-5000
EPL-5000/5200 EpsonScript
EPL-5200
EPL-5200+
EPL-5200+ EpsonScript
EPL-5200C
EPL-5200C+
EPL-5200K
EPL-5500
EPL-5500 EPSONScript
EPL-5500C
EPL-5500K
EPL-5600
EPL-5600 EPSONScript
EPL-5700
EPL-5700 EPSONScript
EPL-6000
EPL-7000
EPL-7050C LQ-MODE
EPL-7100
EPL-7500 v52.3
EPL-8000
EPL-8100
EPL-8600K
EPL-9000
EPL-9000 EPSONScript
EPL-9000C
EPL-C8000
EPL-N1200
EPL-N1200/A4 EPSONScript
EPL-N1200C
EPL-N1600
EPL-N1600 EPSONScript
EPL-N1610
EPL-N2000
EPL-N2000/A4 EPSONScript
EPL-N2000C
EPL-N2000K
EPL-N2700
EPL-N2700 PS3
EPL-N4000
EPL-N4000 PS3
EX-1000
EX-800
FBP-3000
FX-100
FX-100+
FX-1000
FX-105
FX-1050
FX-1170
FX-1180
FX-185
FX-2170
FX-2180
FX-286
FX-286e
FX-80
FX-80+
FX-800
FX-85
FX-850
FX-86e
FX-870
FX-880
GQ-3500
HG-2000
HG-2550
HG-3000
HG-4000
HG-4800
HG-5130
HG-800
JX-80
L-1000
L-750
LP-1000
LP-1500
LP-1500S
LP-1600
LP-1700
LP-1700S
LP-1800
LP-2000
LP-3000
LP-3000PS F2
LP-3000PS F2 v52.3
LP-3000PS F5
LP-3000PS F5 v52.3
LP-7000
LP-7000G
LP-800
LP-8000
LP-8000C
LP-8000S
LP-8000SE
LP-8000SX
LP-8200
LP-8200PS2
LP-8200PS2 +F3
LP-8200PS2 +F3F
LP-8300
LP-8300S
LP-8400
LP-8400PS3
LP-8500
LP-8600
LP-9000
LP-9000PS2 F2
LP-9000PS2 F5
LP-9100PS2 F2
LP-9100PS2 F5
LP-9200
LP-9200PS2
LP-9200PS2 +F3F
LP-9200PS2 +F3M
LP-9200PS2 +F5
LP-9200PS3
LP-9200S
LP-9200SX
LQ-100 ESC/P 2
LQ-100 Scalable Font
LQ-1000
LQ-1000C
LQ-1010
LQ-1010C
LQ-1050
LQ-1050+
LQ-1050C
LQ-1055C
LQ-1060
LQ-1060+
LQ-1060C
LQ-1070 ESC/P 2
LQ-1070 Scalable Font
LQ-1070+ ESC/P 2
LQ-1070C
LQ-1070C+
LQ-1170 ESC/P 2
LQ-1170 Scalable Font
LQ-1170C
LQ-1170C+
LQ-150 ESC/P 2
LQ-1500
LQ-150K
LQ-1600K
LQ-1600KII
LQ-1600KIII
LQ-1800K
LQ-1900K
LQ-200
LQ-2070 ESC/P 2
LQ-2070C
LQ-2070H (KSSM)
LQ-2080C
LQ-2080H (KSSM)
LQ-2170 ESC/P 2
LQ-2170C
LQ-2180C
LQ-2500
LQ-2500C
LQ-2550
LQ-2550C
LQ-2570H (KSSM)
LQ-2580H (KSSM)
LQ-300 ESC/P 2
LQ-300K
LQ-400
LQ-450
LQ-500
LQ-500C
LQ-510
LQ-550
LQ-550C
LQ-560
LQ-570 ESC/P 2
LQ-570 Scalable Font
LQ-570+ ESC/P 2
LQ-570C
LQ-570C+
LQ-570HD (KSSM)
LQ-670 ESC/P 2
LQ-670C
LQ-670K
LQ-670K+
LQ-800
LQ-850
LQ-850+
LQ-860
LQ-860+
LQ-870 ESC/P 2
LQ-870 Scalable Font
LQ-950
LX-100
LX-1050
LX-1050+
LX-300
LX-400
LX-80
LX-800
LX-810
LX-850
LX-850+
LX-86
MJ-1000
MJ-1000V2
MJ-1010
MJ-1050
MJ-1050V2
MJ-1100
MJ-1500K ESC/PK
MJ-3000C ESC/P R
MJ-400
MJ-450
MJ-500
MJ-500 ESC/PK
MJ-5000C ESC/P R
MJ-500C ESC/P R
MJ-500V2
MJ-510
MJ-5100C ESC/P R
MJ-510C ESC/P R
MJ-510K ESC/PK
MJ-6000C ESC/P R
MJ-700V2C ESC/P R
MJ-8000C ESC/P R
MJ-800C ESC/P R
MJ-800K
MJ-810C ESC/P R
MJ-830C ESC/P R
MJ-850K ESC/PK
MJ-900C ESC/P R
MJ-910C ESC/P R
MJ-930C ESC/P R
MX-100
MX-80
MX-80 F/T
PM-2000C ESC/P R
PM-3000C ESC/P R
PM-5000C ESC/P R
PM-600C ESC/P R
PM-670C ESC/P R
PM-700C ESC/P R
PM-750C ESC/P R
PM-770C ESC/P R
PostScript CARD v52.5
PS-5000
PS-5500
PT-100 ESC/P R
RX-100
RX-100+
RX-80
RX-80 F/T
RX-80 F/T+
SQ-1170 ESC/P 2
SQ-1170 Scalable Font
SQ-2000
SQ-2500
SQ-2550
SQ-850
SQ-870 ESC/P 2
SQ-870 Scalable Font
Stylus 1000 ESC/P 2
Stylus 1000C
Stylus 1500 ESC/P 2
Stylus 200 ESC/P 2
Stylus 300 ESC/P 2
Stylus 400 ESC/P 2
Stylus 800 ESC/P 2
Stylus 800+ ESC/P 2
Stylus 800C
Stylus 800C+
Stylus 820 ESC/P 2
Stylus Color 1520 ESC/P 2
Stylus Color 1520K ESC/PK
Stylus Color 200 ESC/P 2
Stylus Color 3000 ESC/P 2
Stylus Color 400 ESC/P 2
Stylus Color 440 ESC/P 2
Stylus Color 440H (KSSM+)
Stylus Color 500 ESC/P 2
Stylus Color 600 ESC/P 2
Stylus Color 640 ESC/P 2
Stylus Color 640H (KSSM+)
Stylus Color 740 ESC/P 2
Stylus Color 800 ESC/P 2
Stylus Color 850 ESC/P 2
Stylus Color 850H (KSSM+)
Stylus Color 900
Stylus Color 900 ESC/P 2
Stylus Color ESC/P 2
Stylus Color II ESC/P 2
Stylus Color IIs ESC/P 2
Stylus Photo 1200 ESC/P 2
Stylus Photo 700 ESC/P 2
Stylus Photo 750
Stylus Photo 750 ESC/P 2
Stylus Photo ESC/P 2
Stylus Photo EX ESC/P 2
Stylus Pro 5000 ESC/P 2
Stylus Pro ESC/P 2
Stylus Pro XL ESC/P 2
Stylus Pro XL+ ESC/P 2
T-1000
T-750
VP-1000
VP-1047
VP-1100
VP-1350
VP-1500
VP-1600
VP-1700
VP-1800
VP-1850
VP-2000
VP-2050
VP-2061
VP-2200
VP-2600
VP-300
VP-3000
VP-4000
VP-4100
VP-4200
VP-4800
VP-500
VP-5000
VP-5074
VP-5085
VP-5100
VP-5150F

VP-5200
VP-550
VP-600
VP-6000
VP-6200
VP-800
VP-850
VP-870
VP-900
VP-950
VP-960
XP-2000

Firstec

JP-3300 (KS)
JP-3300 (KSSM)
JP-3311 (KS)
JP-3311 (KSSM)
JP-3400 (KS)
JP-3400 (KSSM)
JP-4500 (KS)
JP-4500 (KSSM)
JP-5600 (KS)
JP-5600 (KSSM)
JP-B250
JP-B330 (KS)
JP-B330 (KSSM)
JP-B330+ (KS)
JP-B330+ (KSSM)
JP-L1000 (PCL5e)
JP-L1100 (PCL5e)
JP-L1200 (PCL5e)
JP-L2060
JP-L300
JP-L300SF
JP-L500
JP-L500G
JP-L500II (PCL5e)
JP-L500SF
JP-L510 (PCL5e)
JP-L600
JP-L600SF

Fujitsu

Breeze 100
Breeze 200
DL 1100
DL 1100 Couleur
DL 1150
DL 1200
DL 1250
DL 2400
DL 2600
DL 3300
DL 3350
DL 3400
DL 3450
DL 3600
DL 4400
DL 4600
DL 5600
DL 900
DPK3600E
DPK8300E
DPK8400E
DPK8500E
DPK9600E
DX 2100
DX 2200
DX 2300
DX 2400
FMLBP
FMLBP101
FMLBP102
FMLBP111
FMLBP112
FMLBP114
FMLBP114A
FMLBP115
FMLBP115A
FMLBP121
FMLBP211PS
FMLBP211PS FMLBP
FMLBP212
FMLBP212A
FMLBP222
FMLBP222A
FMLBP223D
FMLBP223D2
FMLBP224
FMLBP225PS 2Fonts
FMLBP225PS 5Fonts
FMLBP226
FMLBP227
FMLP-371E
FMP-PR121G
FMPR 180
FMPR 180 (Color)
FMPR-371A
FMPR-371A ESC/P
FMPR-372
FMPR-373 (Color)
FMPR-373 (Monochrome)
FMPR-374
FMPR-375E
FMPR-671
FMPR-672
FMPR-673
PrintPartner GL-340
PrintPartner GL-340E
PrintPartner GL-360
PrintPartner GL-360E
PrintPartner GL-740
PrintPartner GL-740E
PrintPartner GL-760
PrintPartner GL-760E
RX7100PS v50.3
XL-2500
XL-5000
XL-5000 (+8MB)
XL-5100
XL-5200
XL-5300
XL-5310
XL-5510
XL-5600
XL-5600 (+8MB)
XL-5700
XL-5710
XL-5800
XL-5810
XL-6000
XL-6000 (+8MB)
XL-6500
XL-6500 (+4MB)
XL-6600

GCC

BLP Elite v52.3
BLP II v52.3
BLP IIS v52.3
Business LaserPrinter v49.2
Business LaserPrinter v51.4
ColorTone v2.1
Elite 600 v1.1
SelectPress 1200 v2.3
SelectPress 600 v2.3

Générique

IBM 9 aiguilles
IBM 9 aiguilles large

Gestetner

GLP800-Scout v52.3

Great Wall

4000
4100
4200
5360 plus
5380 plus
6320
6330
6360 plus
6370 plus
6380 plus

Hewlett-Packard

2000C
2500C Professional Series Color Printer
2500C Séries
2500C Séries PS3
7550 Plus
Adobe LaserJet II Cartridge v52.3
C LaserJet 4500-PS
Color LaserJet
Color LaserJet 4500
Color LaserJet 5
Color LaserJet 5/5M PS
Color LaserJet 5M
Color LaserJet 8500 PS
Color LaserJet PS
CopyJet
CopyJet M/PS
D 640
DesignJet 200 (C3180A)
DesignJet 200 (C3181A)
DesignJet 220 (D/A1)
DesignJet 220 (E/A0)
DesignJet 230 (D/A1)
DesignJet 230 (E/A0)
DesignJet 250C (D/A1)
DesignJet 250C (E/A0)
DesignJet 330 (D/A1)
DesignJet 330 (E/A0)
DesignJet 3500CP PS3
DesignJet 350C (D/A1)
DesignJet 350C (E/A0)
DesignJet 600 (C2847A)
DesignJet 600 (C2848A)
DesignJet 650C (C2858A)
DesignJet 650C (C2858B)
DesignJet 650C (C2859A)
DesignJet 650C (C2859B)
DesignJet 650C v2013.109
DesignJet 750C (D/A1) Color
DesignJet 750C (D/A1) Mono
DesignJet 750C (E/A0) Color
DesignJet 750C (E/A0) Mono
DesignJet 750C/PS
DesignJet 755CM
DesignJet 755CM 600 ppp Mono
DesignJet 755CM/PS
DeskJet
DeskJet 1000C
DeskJet 1100C
DeskJet 1120C
DeskJet 1200C
DeskJet 1200C/PS
DeskJet 1600C
DeskJet 1600CM/PS
DeskJet 300J
DeskJet 310
DeskJet 320
DeskJet 340
DeskJet 340 (Monochrome)
DeskJet 400
DeskJet 400 (Monochrome)
DeskJet 420
DeskJet 500
DeskJet 500C
DeskJet 500J
DeskJet 500K
DeskJet 505J (Color)
DeskJet 505J (Monochrome)
DeskJet 505K
DeskJet 510
DeskJet 520
DeskJet 540
DeskJet 540 (Monochrome)
DeskJet 550C
DeskJet 560C
DeskJet 560J
DeskJet 560K
DeskJet 600
DeskJet 600 (Monochrome)
DeskJet 610C
DeskJet 612C
DeskJet 660C
DeskJet 660Cse
DeskJet 660K
DeskJet 670C
DeskJet 670K
DeskJet 672C
DeskJet 680C
DeskJet 682C
DeskJet 690C
DeskJet 692C
DeskJet 692K
DeskJet 693C
DeskJet 694C
DeskJet 695C
DeskJet 697C
DeskJet 710C
DeskJet 712C
DeskJet 720C
DeskJet 722C
DeskJet 810C
DeskJet 810C Series
DeskJet 812C
DeskJet 815C
DeskJet 820Cse
DeskJet 820Cxi
DeskJet 850C
DeskJet 850K
DeskJet 855C
DeskJet 855Cse
DeskJet 855Cxi
DeskJet 870C
DeskJet 870Cse
DeskJet 870Cxi
DeskJet 870K
DeskJet 880C
DeskJet 882C
DeskJet 890C
DeskJet 895C Series
DeskJet 895Cse
DeskJet 895Cxi
DeskJet 970Cse
DeskJet 970Cxi
DeskJet Plus
DeskJet Portable
DraftMaster RX/MX
DraftMaster SX
DraftPro Plus (C3170A)
DraftPro Plus (C3171A)
HP-GL/2 Plotter
LaserJet
LaserJet 1100 (MS)
LaserJet 2000
LaserJet 2100
LaserJet 2100 Series PS
LaserJet 4
LaserJet 4 Plus
LaserJet 4/4M Plus PS 300
LaserJet 4/4M Plus PS 600
LaserJet 4/4M PS
LaserJet 4/4M PS (300 ppp)
LaserJet 4000 Series PCL
LaserJet 4000 Series PS
LaserJet 4050 Series PCL
LaserJet 4050 Series PS
LaserJet 4L
LaserJet 4L/4ML PostScript
LaserJet 4LC
LaserJet 4LJ Pro
LaserJet 4M
LaserJet 4M Plus
LaserJet 4ML
LaserJet 4MP
LaserJet 4MV
LaserJet 4P
LaserJet 4P/4MP PS
LaserJet 4P/4MP PS (300 ppp)
LaserJet 4PJ
LaserJet 4Si
LaserJet 4Si MX
LaserJet 4Si/4Si MX PS
LaserJet 4V
LaserJet 4V (JP)
LaserJet 4V (KR)
LaserJet 4V/4MV PostScript
LaserJet 4VC
LaserJet 5
LaserJet 5/5M PostScript
LaserJet 500+
LaserJet 5000 Series PCL
LaserJet 5000 Series PS
LaserJet 5L
LaserJet 5M
LaserJet 5MP
LaserJet 5N
LaserJet 5P
LaserJet 5P/5MP PostScript
LaserJet 5Si
LaserJet 5Si Mopier
LaserJet 5Si Mopier PS
LaserJet 5Si MX
LaserJet 5Si/5Si MX PS
LaserJet 6L
LaserJet 6MP
LaserJet 6P
LaserJet 6P/6MP PostScript
LaserJet 8000 Series PCL
LaserJet 8000 Series PS
LaserJet 8100 Series PCL
LaserJet 8100 Series PS
LaserJet IID
LaserJet IID PostScript Cartridge v52.2
LaserJet III
LaserJet III PostScript Cartridge v52.2
LaserJet III PostScript Plus v2010.118
LaserJet IIID
LaserJet IIID PostScript Cartridge v52.2
LaserJet IIID PostScript Plus v2010.118
LaserJet IIIP
LaserJet IIIP PostScript Cartridge v52.2
LaserJet IIIP PostScript Plus v2010.118
LaserJet IIISi
LaserJet IIISi PostScript v52.3
LaserJet IIP
LaserJet IIP Plus
LaserJet IIP PostScript Cartridge v52.2
LaserJet Plus
LaserJet Series II
Mopier 240 PCL
Mopier 240 PS
Mopier 320 PCL
Mopier 320 PS
OfficeJet
OfficeJet 300
OfficeJet 330
OfficeJet 350
OfficeJet LX
OfficeJet Pro 1150 C
OfficeJet Pro 1170C
OfficeJet Pro 1170Cse
OfficeJet Pro 1170Cxi
OfficeJet Pro 1175Cse
OfficeJet Pro 1175Cxi
OfficeJet R40
OfficeJet R-40
OfficeJet R40xi
Officejet R-40xi
OfficeJet R45
Officejet R-45
OfficeJet R60
Officejet R-60
OfficeJet R65
Officejet R-65
OfficeJet R80
Officejet R-80
OfficeJet R80xi
Officejet R-80xi
PaintJet
PaintJet XL
PaintJet XL 300

PaintJet XL300 v2011.112
QuietJet
QuietJet Plus
ThinkJet (2225 C-D)

Hitachi
Koki JOLT PSJ/F2
Koki JOLT PSJ/F5
Koki Typhoon 16/F2
Koki Typhoon 16/F2 2.0
Koki Typhoon 16/F5
Koki Typhoon 16/F5 2.0
Koki Typhoon 20/F9
Koki Typhoon 24/F2
Koki Typhoon 24/F5
Koki Typhoon 8/F18
Koki Typhoon 8/F18 2.0
Koki Typhoon 8/F5
Koki Typhoon 8/F5 2.0

HyperTech
HL-550 (KS)
HL-550s (KS)

IBM
2380 Plus
2381 Plus
2390 Plus
2390 PS/1
2391 Plus
4019 LaserPrinter
4019 LaserPrinter PS17
4019 LaserPrinter PS39
4029 LaserPrinter
4029 LaserPrinter PS17
4029 LaserPrinter PS39
4037 5E
4039 LaserPrinter
4039 LaserPrinter Plus
4039 LaserPrinter plus PS
4039 LaserPrinter PS
4070 IJ
4079 Color Jetprinter PS
4216-020 v47.0
4216-030 v50.5
4226 Model 302
5573-G02
5573-H02
5573-K02
5573-L02
5575-B02/F02/H02
5577-B02/F02/G02/H02
5577-J02/K02
5577-S02
5577-T02
5579-H02/K02
5584-G02/H02
5584-K02
5585-H01
5586-H02
5587-H01
5587-K02
5587-WIN
5588-H02
5589-H01
5589-K20
ExecJet 4072
ExecJet 4076 II
Graphics
InfoPrint 20
InfoPrint 20 PAGES
InfoPrint 20 PS
InfoPrint 32
InfoPrint 32 PS
InfoPrint 40
InfoPrint 40 PS
Network Color Printer
Network Printer 12 (PCL)
Network Printer 12 PAGES
Network Printer 12 PS
Network Printer 12 PS (J)
Network Printer 17 (PCL)
Network Printer 17 PAGES
Network Printer 17 PS
Network Printer 17 PS (J)
Network Printer 24 (PCL)
Network Printer 24 PAGES
Network Printer 24 PS
Network Printer 24 PS (J)
Personal Page Printer II-30
Personal Page Printer II-31
Personal Pageprinter
Personal Printer II 2380
Personal Printer II 2381
Personal Printer II 2390
Personal Printer II 2391
Portable 5183
Portable Printer 5183
Proprinter
Proprinter II
Proprinter III
Proprinter X24
Proprinter X24e
Proprinter XL
Proprinter XL II
Proprinter XL III
Proprinter XL24
Proprinter XL24e
PS/1 2205
QuickWriter 5204
QuietWriter III

Iwatsu
LP-501CR E1
LP-501CR J1

Kodak
1392 Model 44 PPD
70cp Series II PPD
92p PPD
ColorEase PS Printer
DS 8650 PS
DS DCP 9000
Eastman1580
EktaPlus 7016
XLS 8400 PS
XLS 8600 PS v2014.105

Konica
7050/IP-201J
7060/IP-302J
7150/IP-302J
KL-2010
KL-3015 (PS)
KL-3015 K2

Korea Xerox
a-1100
a-1100Z
a-800S
a-800Z
a-8630
XP-11 (KS)

Kyocera
Apricot Laser
F-1000
F-1000A
F-1010
F-1200S
F-1800
F-1800A
F-2000A
F-2010
F-2200
F-2200S
F-3000
F-3000A
F-3010
F-3300
F-5000
F-800
F-800A
F-820
FS-1200 (KPDL-2)
FS-1500 (KPDL)
FS-1500 / FS-1500A
FS-1500A (KPDL)
FS-1550 (KPDL)
FS-1550 / FS-1550A
FS-1550+
FS-1550+ (KPDL)
FS-1550A (KPDL)
FS-1600
FS-1600 (KPDL)
FS-1600 (KPDL-2)
FS-1600+
FS-1600+ (KPDL-2)
FS-1600A
FS-1600A (KPDL)
FS-1600A (KPDL-2)
FS-1700
FS-1700 (KPDL)
FS-1700 (KPDL-2)
FS-1700+
FS-1700+ (KPDL-2)
FS-1750 (KPDL-2)
FS-3400 (KPDL)
FS-3400 / FS-3400A
FS-3400+
FS-3400+ (KPDL)
FS-3400A (KPDL)
FS-3500 (KPDL)
FS-3500 / FS-3500A
FS-3500A (KPDL)
FS-3600
FS-3600 (KPDL)
FS-3600 (KPDL-2)
FS-3600+
FS-3600+ (KPDL-2)
FS-3600A
FS-3600A (KPDL)
FS-3600A (KPDL-2)
FS-3700
FS-3700 (KPDL)
FS-3700 (KPDL-2)
FS-3700+
FS-3700+ (KPDL-2)
FS-3750 (KPDL-2)
FS-400 (KPDL)
FS-400 / FS-400A
FS-400A (KPDL)
FS-5500 (KPDL)
FS-5500 / FS-5500A
FS-5500A (KPDL)
FS-5800C (KPDL-2)
FS-5900C (KPDL-2)
FS-600
FS-600 (KPDL-2)
FS-6300 (KPDL-2)
FS-6500
FS-6500 (KPDL)
FS-6500 (KPDL-2)
FS-6500+
FS-6500+ (KPDL)
FS-6500+ (KPDL-2)
FS-6700 (KPDL-2)
FS-680 (KPDL-2)
FS-6900 (KPDL-2)
FS-7000
FS-7000 (KPDL-2)
FS-7000+
FS-7000+ (KPDL-2)
FS-800
FS-800 (KPDL-2)
FS-850 (KPDL)
FS-850 / FS-850A
FS-9000
FS-9000 (KPDL-2)
L-1500
L-580
L-780
L-880
L-880S
L-980
LS-1550
LS-1700
LS-3500
LS-3550
LS-3700
LS-6500
LS-6550
LS-6700
LS-7000
LS-800
P-2000 (KPDL)
Q-8010 (KPDL)

LaserMaster Unity
1200XL v47.0
1800PM-R
1800XL
1800XL-0

Legend
LJ2110P
LJ2210P
LJ4106S
LJ4318S
LJ5116C
LJ6C
LJ6C+
LJ6M
LJ6P
LJ6P+
LJ8128NS

Lexmark
1020 Color Jetprinter
1020 Color Jetprinter(Mono)
2380 Plus
2381 Plus
2390 Plus
2391 Plus
3000 Color Jetprinter
4039 LaserPrinter Plus
4039 Plus PS
4226 Model 302
Color 4079 plus PS
ExecJet IIc
Forms Printer 4227
Forms Printer 4227 Plus
Optra
Optra C
Optra C PS
Optra Color 1200 (MS)
Optra Color 1200 PS
Optra Color 40 PS
Optra Color 45 PS
Optra E
Optra E+ (MS)
Optra E310 (MS)
Optra Ep
Optra Ep PS
Optra K 1220 (MS)
Optra K 1220 PS
Optra L Plus Series
Optra L Plus Series PS
Optra L Series
Optra L Series PS
Optra N
Optra N PS
Optra Plus
Optra Plus PS
Optra PS
Optra R Plus Series
Optra R Plus Series PS
Optra R Series
Optra R Series PS
Optra S 1250 (MS)
Optra S 1250 PS
Optra S 1255 (MS)
Optra S 1255 PS
Optra S 1620 (MS)
Optra S 1620 PS
Optra S 1625 (MS)
Optra S 1625 PS
Optra S 1650 (MS)
Optra S 1650 PS
Optra S 1855 (MS)
Optra S 1855 PS
Optra S 2420 (MS)
Optra S 2420 PS
Optra S 2450 (MS)
Optra S 2450 PS
Optra S 2455 (MS)
Optra S 2455 PS
Optra S PS
Optra SC 1275 (MS)
Optra SC 1275 PS
Optra Se 3455 (MS)
Optra Se 3455 PS
ValueWriter 300
ValueWriter 600

LG
ArtJet GIP-6000
GIP-3000 (KS)
GIP-3000 (KSSM)
GIP-3100+ (KS)
GIP-3100+ (KSSM)
GLP-1150
GLP-1250
GLP-1450
GLP-1550
GLP-630
GLP-630J/J+
GLP-630Pro
GLP-660
GLP-660J
GLP-860
GLP-860N
GMF-7000
PRT-2750 (KS)
PRT-2750 (KSSM)
PRT-2950 (KS)
PRT-2950 (KSSM)
PRT-3750N (KS)
PRT-3750N (KSSM)
PRT-3950 (KS)
PRT-3950 (KSSM)
PRT-5750 (KS)
PRT-5750 (KSSM)
PRT-5850U (NAIS)
PRT-7580 (KS)
PRT-7580 (KSSM)
PRT-7950 (KS)
PRT-7950 (KSSM)

Linotronic
100 v42.5
200 v49.3
200_230J
230 v49.3
230 v52.3
260 v52.3
260J
300 v47.1
300 v49.3
300 v52.3
300J
330 v52.3
330J
330-RIP 30 v52.3
500 v49.3
500 v52.3
500J
530 v52.3
530J
530-RIP 30 v52.3
560J
630 v52.3
630_630PJ
830 v52.3
830J
930 v52.3
930J
HerkulesPMJ
HerkulesPMv2013
Pr60 v52.3
PR60J
Quasar v2013
QuasarJ

Mannesmann Tally
MT 130/24
MT 130/9
MT 131/24

MT 131/9
MT 150/24
MT 150/9
MT 151/24
MT 151/9
MT 230/18
MT 230/24
MT 230/9
MT 290
MT 330
MT 340
MT 350
MT 360
MT 360-2T
MT 730/735
MT 81
MT 82
MT 83
MT 84
MT 90
MT 904 Plus
MT 908
MT 91
MT 92
MT 92C
MT 93
MT 94
MT 98/99
MT Lite
T2033
T2045
T2055
T2133
T7010
T7018
T7040 (Couleur)
T7040 (Mono)
T7070
T9005
T9005 Plus
T9008
T9012
T9017
T9108
T9208

Microtek

TrueLaser

Minolta

Color PagePro PS K2
Color PageWorks/Pro (MS)
Color PageWorks/Pro PS
PageWorks/Pro 12 (MS)
PageWorks/Pro 12 PS
PageWorks/Pro 18
PageWorks/Pro 18 PS
PageWorks/Pro 20 (MS)
PageWorks/Pro 20 PS
PageWorks/Pro 25
PageWorks/Pro 25 PS
PageWorks/Pro 6
PageWorks/Pro 6e (MS)
PageWorks/Pro 6ex
PageWorks/Pro 8
PageWorks/Pro 8e
SP 3000
SP 3500

Monotype

ImageMaster 1200 v52.3
Imagesetter v52.2

NEC

Colormate PS
Colormate PS v51.9
Colormate PS/40 v51.9
Colormate PS/80 v51.9
Jetmate 400
Jetmate 800
MultiImpact 700JX
MultiImpact 700XX
MultiWriter 1000EW NPDL2
MultiWriter 1250
MultiWriter 1400X
MultiWriter 2000E NPDL2
MultiWriter 2000FW NPDL2
MultiWriter 2000X
MultiWriter 2000X2
MultiWriter 2050
MultiWriter 2200NW NPDL2
MultiWriter 2200NW2 NPDL2
MultiWriter 2200X
MultiWriter 2200X2
MultiWriter 2200XE
MultiWriter 2250
MultiWriter 2400 NPDL2
MultiWriter 2400X
MultiWriter 2650
MultiWriter 2650E
MultiWriter 7000PS
NM-2010
NM-4150
NM-5020/5020L
NM-9700
NM-9900
NM-9950/9950II
PC-PR100/40
PC-PR1000
PC-PR1000/2
PC-PR1000/4
PC-PR1000/4R
PC-PR1000E/4
PC-PR1000E/4W NPDL2
PC-PR1000FX/4
PC-PR101
PC-PR101/60
PC-PR101/63
PC-PR101/J110 (Color)
PC-PR101/J110 (Monochrome)
PC-PR101/J110R (Color)
PC-PR101/J110R (Monochrome)
PC-PR101/J180
PC-PR101/T103
PC-PR101/T165
PC-PR101/T165A
PC-PR101/T165R
PC-PR101/T67
PC-PR101/TN103
PC-PR101/TN103A
PC-PR101/TN103R
PC-PR101E
PC-PR101E2
PC-PR101F
PC-PR101F2
PC-PR101G
PC-PR101G2
PC-PR101GS
PC-PR101L
PC-PR150N
PC-PR150T
PC-PR150V
PC-PR150VH
PC-PR150VL
PC-PR2000
PC-PR2000/2
PC-PR2000/4
PC-PR2000/4R NPDL2
PC-PR2000/4W NPDL2
PC-PR2000/6W NPDL2
PC-PR201
PC-PR201/40
PC-PR201/45
PC-PR201/45L
PC-PR201/47
PC-PR201/60
PC-PR201/60A
PC-PR201/63
PC-PR201/63A
PC-PR201/65
PC-PR201/65A
PC-PR201/65LA
PC-PR201/80A
PC-PR201/80LA
PC-PR201/87LA
PC-PR201/T180
PC-PR201/TC100
PC-PR201B
PC-PR201CL
PC-PR201F
PC-PR201F2
PC-PR201G
PC-PR201GS
PC-PR201H
PC-PR201H2
PC-PR201H3
PC-PR201HC
PC-PR201J
PC-PR201V
PC-PR201V2
PC-PR201X
PC-PR3000PS
PC-PR3000PS/4
PC-PR3000PS/4F
PC-PR350
PC-PR4000/4
PC-PR4000E/4
PC-PR601
PC-PR602
PC-PR602PS
PC-PR602R
PC-PR700/55A
PC-PR700J
PC-PR700JH
PC-PR700X
PC-PR700XH
PC-PR750/150
PC-PR750/150R
PC-PR750/360
PC-PR800PS/3
PC-PR820/3 (3 Colors)
PC-PR820/3 (4 Colors)
PC-PR820/3 (Monochrome)
PC-PR820/3 (Yoyu-Kaicho/Shoka)
PICTY100L
PICTY100L (Monochrome)
PICTY200
PICTY220
PICTY300
PICTY320
PICTY400
PICTY4000
PICTY700
PICTY80L
PICTY900
Pinwriter CP6
Pinwriter CP7
Pinwriter P20
Pinwriter P2200
Pinwriter P2plus
Pinwriter P30
Pinwriter P3200
Pinwriter P3300
Pinwriter P5200
Pinwriter P5300
Pinwriter P5XL
Pinwriter P6
Pinwriter P60
Pinwriter P6200
Pinwriter P6200C
Pinwriter P6300
Pinwriter P6300(i)C
Pinwriter P6plus
Pinwriter P7
Pinwriter P70
Pinwriter P7plus
Pinwriter P90
Pinwriter P9300
Pinwriter P9300C
Pinwriter P9XL
PR-D201MX
Silentwriter 1097 PS
SilentWriter 95 v2010.119
Silentwriter 95 v2011.111
Silentwriter 97 v2011.111
Silentwriter LC 860
Silentwriter LC 860 Plus
Silentwriter LC890 v47.0
Silentwriter LC890XL v50.5
Silentwriter S102
Silentwriter2 290 v52.0
Silentwriter2 90 v52.2
Silentwriter2 990 v52.3
SuperScript 1260
SuperScript 860

Oce

3165 Network Copier
4900 PostScript
6410
6470
6480
6525
6535
6665
6675
8340
8445 PS2
8445 PS2 LE
8445 PS2 No Sorter
9145 Sorter 20 bins
9145 Sorter 40 bins
9145 Stacker/Stapler
9230 Sorter 20 bins
9230 Sorter 40 bins
9230 Stacker/Stapler
9245 Sorter 20 bins
9245 Sorter 40 bins
9245 Stacker/Stapler
9260 Sorter 20 bins
9260 Sorter 40 bins
9260 Stacker/Stapler
9260 Stacker/Stapler/DFD
9400 PostScript
9500-S PostScript
9600 PostScript
G9030-S PostScript
G9050-S PostScript
OceColor G5241 PS
OceColor G5242 PostScript Printer v50.3

Oki

5320SC
5330SC
5530SC
5630SP
8320C
8330C
8358SC
8360C
8368SC
8370C
8570C
DirectPlate 804PSII+F
ET-5320SL
ET-5330S
ET-5350
ET-8345S
ET-8350
ET-8350S
ET-8370
ET-8370S
ET-8570
ET-8570S
ET-8580S
LaserLine 6
Microline 400
Microline 400(600dpi)
Microline 400CL
Microline 400PSII
Microline 5320SE
Microline 5320SV
Microline 600PSII
Microline 700N
Microline 703N
Microline 703N3
Microline 800PSII LT
Microline 801PS
Microline 801PS+F
Microline 801PS+F v52.3
Microline 801PSII
Microline 801PSII+F
Microline 802PSII
Microline 802PSII+F
Microline 802PSIIV
Microline 802PSIIV+F
Microline 803PSII
Microline 803PSII+F
Microline 803PSIIV
Microline 803PSIIV+F
Microline 810PSII LT
Microline 810PSIIV-LT
Microline 8340SE
Microline 8340SV
Microline 8350SE
Microline 8350SV
Microline 8370SE
Microline 8370SV
Microline 8580SE
Microline 8c
Microline 900PSII LT
Microline 900PSIII LT
Microline 902PSII
Microline 902PSIII
Microline 903PSII
Microline 903PSII+F
Microline 903PSIII
Microline 903PSIII+F
Microline 905PSII+F
Microline 905PSIII+F
Microline C7300PSII
Microline C7300PSII+F
ML 182 Elite (IBM)
ML 184-IBM Turbo
ML 192
ML 192 Elite (IBM)
ML 192 Elite (Microline)
ML 192 Plus
ML 192-IBM
ML 193
ML 193 Elite (IBM)
ML 193 Elite (Microline)
ML 193 Plus
ML 193-IBM
ML 280 Elite (IBM)
ML 292
ML 292-IBM
ML 293
ML 293-IBM
ML 320
ML 320 Elite (IBM)
ML 320 Elite (Microline)
ML 320 Turbo/D (DEC)
ML 320 Turbo/D (IBM)
ML 320-IBM
ML 321
ML 321 Elite (IBM)
ML 321 Elite (Microline)
ML 321 Turbo/D (DEC)
ML 321 Turbo/D (IBM)
ML 321-IBM
ML 3410 Elite (IBM)
ML 380
ML 380 Elite
ML 390
ML 390 Elite
ML 390 Plus
ML 391
ML 391 Elite
ML 391 Plus
ML 393
ML 393 Elite
ML 393 Plus
ML 393C
ML 393C Elite
ML 393C Plus
ML 395
ML 395 Elite
ML 395C
ML 395C Elite



Wanadoo Intégrale 30H
159F /mois soit 24,24€ tout compris

Wanadoo Intégrale 15H
99F /mois soit 15,09 € tout compris

Wanadoo Intégrale 10H
79F /mois soit 12,04 € tout compris

Wanadoo Intégrale 3H
39F /mois soit 5,95 € tout compris

Les Intégrales de Wanadoo, ce sont 4 forfaits Internet tout compris (accès + communications) pour profiter d'Internet à votre rythme avec la garantie d'un réseau fiable et performant. C'est aussi l'assurance d'une assistance technique 24h/24, 7j/7 (0,99 F TTC/mn). Bref, 4 forfaits pour passer à l'Internet en toute liberté et en toute sécurité.

Connectez-vous en ligne à Wanadoo :
www.wanadoo.fr

France Telecom

PRIX APPEL LOCAL
N° Azur 0 801 105 105
3615 Wanadoo 0,85 F TTC/minute (0,13€)

Wanadoo
INTERNET AVEC FRANCE TELECOM

Agences France Télécom. Grandes surfaces ou magasins spécialisés.

ML 520
ML 520 Elite (IBM)
ML 520 Elite (Microline)
ML 520-IBM
ML 521
ML 521 Elite (IBM)
ML 521 Elite (Microline)
ML 521-IBM
ML 590
ML 590
ML 590C
ML 590C Elite
ML 591
ML 591
ML 591C
ML 591C Elite
ML 92-IBM
ML 93-IBM
ML Pacemark 3410
ML3320
ML3321
ML3390
ML3391
OJ-300C
Okipage 10i
Okipage 10i PS
Okipage 12i
Okipage 12i
Okipage 16n
Okipage 16n PS
Okipage 20/20n
Okipage 6e
Okipage 6ex
Okipage 8C
Okipage 8p
OL-1200
OL1200/PS PostScript
OL-1200ex
OL1200ex/PS
OL-400
OL-400
OL-400e
OL-400e
OL400e PS
OL-400ex
OL-410
OL-410e
OL410e PostScript
OL410e v2014.105
OL410e/PS NoEMS
OL-410ex
OL-600e
OL-600ex
OL-610e
OL610e/PS PostScript
OL-610ex
OL-800
OL-800/840
OL-810
OL-810
OL-810e
OL-810ex
OL-830
OL-830 (PCL)
OL830 PostScript
OL830-PS v52.5
OL-840
OL840 PostScript
OL840-PS v51.8
OL-850
OL-850
OL850 PostScript
OL850-PS v52.5
OL-870
OL870-PS v2013.108
OPP6008AII
OPP6008PS

Olivetti

DM 109
DM 119
DM 124
DM 124 C
DM 124 L
DM 209 L
DM 224 L
DM 309
DM 309 L
DM 309 S
DM 309 SL
DM 324
DM 324 L
DM 324 S
DM 324 SL
DM 600
DM 600 S
DM 624
DM 95
ETV 5000
Hermes H 606
Hermes H 606 PS (13 Fonts)
Hermes H 606 PS (35 fonts)
JP 150
JP 150 WS
JP 170 (Color)
JP 170 (Monochrome)
JP 170 S (Color)
JP 170 S (Monochrome)
JP 190 (Color)
JP 190 (Monochrome)
JP 192 (Color)
JP 192 (Monochrome)
JP 250
JP 270
JP 350
JP 350S
JP 360 (Color)
JP 360 (Monochrome)
JP 370 (Color)
JP 370 (Monochrome)
JP 450 (Color)
JP 450 (Monochrome)
JP 470 (Color)
JP 470 (Monochrome)
JP 50
JP 70
JP 790 (Color)
JP 792 (Color)
JP 792 (Photo)
JP 795 (Color)
JP 795 (Photo)
JP 90 (Color)
JP 90 (Monochrome)
PG 108
PG 208 M2
PG 306
PG 306 PS (13 Fonts)
PG 306 PS (35 Fonts)
PG 308
PG 308 HS
PG 308 HS PostScript
PG 404
PG 408
Triumph Adler SDR 7706
Triumph Adler SDR 7706 PS13
Triumph Adler SDR 7706 PS35

Panasonic

KX-P1081
KX-P1121
KX-P1123
KX-P1124
KX-P1124C
KX-P1124i
KX-P1150
KX-P1170
KX-P1180
KX-P1624
KX-P1624C
KX-P1654
KX-P1654C
KX-P1695
KX-P2023
KX-P2123
KX-P2124
KX-P2180
KX-P2624
KX-P2624C
KX-P3123
KX-P3124
KX-P3624
KX-P4400
KX-P4410
KX-P4420
KX-P4430
KX-P4440
KX-P4450
KX-P4450i
KX-P4451
KX-P4455 v51.4
KX-P5400 v2013.112
KX-P5410 v2013.110
KX-P6500

POSDATA

POS-LBP3000
POS-LBP4000

QMS

1060 (Kanji F2)
1060 Print System
1660 (Kanji F2)
1660 (Kanji F6)
1660 Print System
1660E Print System
1725 (Kanji F6)
1725 Print System
2025 (Kanji F6)
2025 Print System
2060 (Kanji F2)
2060 (Kanji F5)
2060 (Kanji F6)
2060 (Kanji F7)
2060 Print System
2060 w/Optional
2425 (Kanji F6)
2425 (Kanji F7)
2425 Print System
3225 (Kanji F6)
3225 Print System
3260 (Kanji F2)
3260 (Kanji F7)
3825 (Kanji F2)
3825 Print System
4060 (Kanji F2)
4060 Print System
420 Print System v2011.22 r15
4525 Level 2
4525 Print System
860 (Kanji F2)
860 (Kanji F6)
860 Print System v2011.22 r15
860+ Level 2
ColorScript 100 Mod 30si
ColorScript 100 Model 10 v50.3
ColorScript 100 Model 20 v50.3
ColorScript 100 Model 30 v50.3
ColorScript 100 v49.4
ColorScript 1000 Level 1
ColorScript 1000 Level 2
ColorScript 210 v2011.22
ColorScript 230 v2011.22
ColorScript 460
ColorScript 480
ColorScript Laser 1000
CS210 (Kanji F6)
CS230 (Kanji F6)
CSL1000 (Kanji F6)
magicolor (Kanji F2)
magicolor (Kanji F6)
magicolor 2
magicolor 2 (Kanji F2)
magicolor 2 (Kanji F5)
magicolor 330 (Kanji F2)
magicolor 330 (Kanji F7)
magicolor CX
magicolor CX (Kanji F2)
magicolor LX
magicolor plus Level 2
PS 1700 v52.4
PS 2000 v52.4
PS 2200 v51.0 or 52.3
PS 2210 v51.0 or 52.3
PS 2220 v51.0 or 52.3
PS 410 v52.4
PS 800 Plus v46.1
PS 800 v46.1
PS 810 Turbo v. 51.7
PS 810 v47.0
PS 815 MR v52.4
PS 815 v52.4
PS 820 Turbo v51.7
PS 820 v51.7
PS 825 MR v52.4
PS 825 v52.4
PS Jet Plus v46.1
PS Jet v46.1

Quad

QuadLaser I

Qume

ScripTEN v47.0

Ricoh

Aficio 200/250 PCL
Aficio 401
Aficio MP01
FAX Printer RPDL
Fiery 200i-PRETER
Fiery V3 PRETER 550/500
Fiery V3 PRETER 650/600
Imagio 530/PJ2
Imagio 530/PJ5
Imagio MF150 RPDL
Imagio MF150e RPDL
Imagio MF1530 RPDL
Imagio MF1530 RPDL(FAX)
Imagio MF160 RPDL
Imagio MF200 RPDL
Imagio MF2200 RPDL
Imagio MF2230 RPDL
Imagio MF2230 RPDL(FAX)
Imagio MF250M RPDL
Imagio MF2700 RPDL
Imagio MF2700 RPDL(FAX)
Imagio MF2700 RPS
Imagio MF2730 RPDL
Imagio MF2730 RPDL(FAX)
Imagio MF3300W RPDL
Imagio MF3300W RPS
Imagio MF3350W RPDL
Imagio MF3350W RPS
Imagio MF3500 RPDL
Imagio MF3500 RPDL(FAX)
Imagio MF3500 RPS
Imagio MF3530 RPDL
Imagio MF3530 RPDL(FAX)
Imagio MF3530 RPS
Imagio MF3550 RPDL
Imagio MF3550 RPDL(FAX)
Imagio MF3550 RPS
Imagio MF3570 RPDL
Imagio MF3570 RPDL(FAX)
Imagio MF3570 RPS
Imagio MF4550 RPDL
Imagio MF4550 RPDL(FAX)
Imagio MF4550 RPS
Imagio MF4570 RPDL
Imagio MF4570 RPDL(FAX)
Imagio MF4570 RPS
Imagio MF530 RPDL
Imagio MF5550 RPDL
Imagio MF5550 RPS
Imagio MF5550EX RPDL
Imagio MF6550 RPDL
Imagio MF6550 RPS
Imagio MF6550EX RPDL
Imagio MF-FD355 RPDL
Imagio MF-FD355 RPS
Imagio MF-p150 RPDL
Imagio MF-P250 RPDL(FAX)
Imagio MF-P250(T) RPDL
Imagio MF-P250(T) RPS
Imagio MF-P250e RPDL
Imagio MF-P250e RPS
Imagio MF-P355 RPDL
Imagio MF-P355 RPDL(FAX)
Imagio MF-P355 RPS
Imagio MF-P355e RPDL
Imagio MF-P355e RPS
IP-1 RPDL
IP-1 RPS
IPSiO Color 2000 RPS
IPSiO Color 5000 RPS
IPSiO NX1100 RPDL
IPSiO NX1100 RPS
IPSiO NX600 RPDL
IPSiO NX610 RPDL
IPSiO NX70 RPDL
IPSiO NX700 RPDL
IPSiO NX700 RPS
IPSiO NX710 RPDL
IPSiO NX800 RPDL
IPSiO NX900 RPDL
IPSiO NX900 RPS
LP-1200
LP7200-UX
NX-100 RPDL
NX-1000 RPDL
NX-1000 RPS
NX-110 RPDL
NX-210 RPDL
NX-210 RPS
NX-500 RPDL
NX-500 RPS
NX-510 RPDL
NX-510 RPS
PC contrôleur 10PSII RPS
PC contrôleur RPS
PC Laser 6000-PS v50.5
PRETER TYPE A
PRETER TYPE B (1bit)
PRETER TYPE B (2bit)
PRETER TYPE B (8bit)
SP-10PS Pro RPDL
SP-10PS Pro RPS
SP-10PS Pro/6F RPDL
SP-10PS Pro/6F RPS
SP-10PS ProII RPDL
SP-10PS ProII RPS
SP-10PS ProII/6F RPDL
SP-10PS ProII/6F RPS
SP-10PS RPDL
SP-10PS RPS
SP-10PSmkII 3F RPS
SP-10PSmkII 6F RPS
SP-10PSmkII(D)/3F RPDL
SP-10PSmkII(D)/6F RPDL
SP-2000
SP-2100
SP-2200
SP-2300
SP4mkII(+) RPDL
SP5(+) RPDL
SP7 RPDL
SP7mkII(D) RPDL
SP8 RPDL
SP80 RPDL
SP8mkII(D) RPDL
SP9 RPDL
SP-90 RPDL
SP9II RPDL

Riso

SC7500J-SR-600dpi
SC7500-SR-600dpi

Royal

CJP 450

Samsung

Finale 5000+ (3205H/E)
Finale 8000+ (3208H/E)

MJ-630A
MJ-630G+
MJ-630V
MJ-63H
MJ-705A
MJ-805G
MJC-1500W
MJC-640A
MJC-640V
MJC-650A
MJC-650P
ML-84(PCL)
ML-85(PCL)
MyLaser II-5 (3105V)
MyLaser II-5 (3105V+)
MyLaser II-8 (3108H)
MyLaser ML-66H
MyLaser ML-66H+
MyLaser ML-68H
MyLaser ML-68H+
Photomax PM-1200PS
QL-84
QL-85
SI-630A
SIJ-630
SIJ-630V
SP-2411HW (KS)
SP-2411HW (KSSM)
SP-2412HW (KS)
SP-2412HW (KSSM)
SP-2417HW (KS)
SP-2417HW (KSSM)
SP-2421HW (KS)
SP-2421HW (KSSM)
SP-2422HW (KS)
SP-2422HW (KSSM)
SP-2433HW (KS)
SP-2433HW (KSSM)
SP-4011 (KS)
SP-4011 (KSSM)
SP-4012 (KS)
SP-4012 (KSSM)
SP-4017 (KS)
SP-4017 (KSSM)
SP-4021 (KS)
SP-4021 (KSSM)
SP-4022 (KS)
SP-4022 (KSSM)
SP-4033 (KS)
SP-4033 (KSSM)

Sanyo
SPX-406J

Schlumberger
5232 Color PostScript Printer v50.3

Scitex
Brisque
Dolev PS L2
Dolev PSM L2
Dolev PSM v2013.104
Dolev2PressPlus PSM
Dolev400 PS L2
Dolev400 PSM L2
Dolev4Press PSM L2
Dolev800 PS L2
Dolev800 PSM L2
IRIS Ink Jet
PS Bridge L2
Spontane
SX1000Pro
VIP2 L2

Screen
ColorSysAM
ColorSysAM (7JFonts)
DT-R1065AM
DT-R1065AM (7JFonts)
DT-R2035AM
DT-R2035AM (7JFonts)
DT-R2065AM
DT-R2065AM (7JFonts)
DT-R3075
DT-R3075 (7JFonts)
DT-R3100
DT-R3100 (7JFonts)
FP-350JAM
FP-350JAM (2JFonts)
FP-360JAM
FP-360JAM (2JFonts)
FT-R3035
FT-R3035 (7JFonts)
FT-R3050
FT-R3050 (7JFonts)
MT-R1080AM
MT-R1080AM (7JFonts)
MT-R1100AM
MT-R1100AM (7JFonts)
MT-R1120AM
MT-R1120AM (7JFonts)
PI-R1080AM
PI-R1080AM (7JFonts)
SDP-2600AM
SDP-2600AM (7JFonts)
TE-R1070
TE-R1070 (7JFonts)

Seiko
ColorPoint 1635PSJ K7
ColorPoint 1720PSJ K0
ColorPoint 1820PSJ K2
ColorPoint 1830PSJ K2
ColorPoint 1835PSJ K7
ColorPoint 820 PS USA
ColorPoint 820PSJ
ColorPoint 830 PS USA
ColorPoint 830PSJ
ColorPoint 835 PS USA
ColorPoint 835PSJ
ColorPoint PS Model 04
ColorPoint PS Model 14
ColorPoint PSN
ColorPoint PSX
ColorPoint2 PSF
Epson Corporation Stylus PHOTO 1200
Personal ColorPoint PS
Professional ColorPoint 8BPP
SII CL-1200 K2 fonts Std
SII CL-1200 K7 fonts Std
SII CL-1200e
SII ColorPoint PSJ
SII ColorPoint2 PSFJ
SII ColorPoint2 PSFJ-7

Seikosha
LT-20
SL-80 IP
SL-92
SL-92 Plus
SL-95 Color
SP-1900
SP-1900+
SP-2000
SP-2400
SP-2415
SpeedJET 200

Sharp
AO-4100P
AO-4100P PS
JX-9300
JX-9460
JX-9460 PS
JX-9500
JX-9500 PS
JX-9500E
JX-9500H
JX-9600
JX-9600 PS
JX-9660
JX-9660 PS
JX-9680
JX-9685
JX-9700
JX-9700E
JX-9700E PS

Shinko
Color CHC-746PSJ PostScript Printer v52.2
ColorStream II DP J12
ColorStream II DP J18
ColorStream II DP J2
ColorStream II DP J7
ColorStream II DPL J12
ColorStream II DPL J18
ColorStream II DPL J2
ColorStream II DPL J7
ColorStream II DPLUV J12
ColorStream II DPLUV J18
ColorStream II DPLUV J2
ColorStream II DPLUV J7
ColorStream II WPLJ

Sindo Ricoh
LP1220S
LP1230S
LP4037-5E
LP4039-10R
LP4039-12R
LP4039-16L

Sony
PostArt pour LIPS-3 12J
PostArt pour LIPS-3 2J
PostArt pour LIPS-3 5J
PostArt pour NWP-533 12J
PostArt pour NWP-533 2J
PostArt pour NWP-533 5J
PostArt pour NWP-537 12J
PostArt pour NWP-537 2J
PostArt pour NWP-537 5J
PostArt pour NWP-543 12J
PostArt pour NWP-543 2J
PostArt pour NWP-543 5J
PostArt pour NWP-550 12J
PostArt pour NWP-550 2J
PostArt pour NWP-550 5J
PostArt pour NWP-5501 12J
PostArt pour NWP-5501 2J
PostArt pour NWP-5501 5J
PostArt pour NWP-5551 12J
PostArt pour NWP-5551 2J
PostArt pour NWP-5551 5J
PostArt pour PG3000 12J
PostArt pour PG3000 2J
PostArt pour PG3000 5J
PostArt pour PRETER 12J
PostArt pour PRETER 2J
PostArt pour PRETER 5J
PostArt pour S6600 12J
PostArt pour S6600 2J
PostArt pour S6600 5J
PostArt Pro AccuSet1000
PostArt Pro AccuSet1500
PostArt Pro AccuSet800
PostArt Pro pour DT-R1065
PostArt Pro pour DT-R2065
PostArt Pro pour DT-R3075
PostArt Pro pour FT-R3035
PostArt Pro pour FT-R3050
PostArt Pro pour LuxSetter
Star BR-2415
Star CR-3410CL ESC/P
Star CR-3415CL ESC/P
Star JJ-100A ESC/P
Star JP-100
Star JP-200
Star JR-100 ESC/P (Couleur)
Star JR-100 ESC/P (Monochrome)
Star JR-100CL ESC/P
Star JR-200 ESC/P (Couleur)
Star JR-200 ESC/P (Monochrome)
Star JR-200CL ESC/P
Star JS-1001CL ESC/P
Star JS-1002CL ESC/P
Star JS-2001CL ESC/P
Star JS-2002CL ESC/P
Star JT-100CL ESC/P
Star JT-144CL
Star JT-48CL ESC/P
Star LC-8211 ESC/P
Star LS-5TT

Ssangyong
Laser-Art
Page-Art SP-3100
Page-Art SP-3200V
Page-Art SP-4300
Page-Art SP-4400V

Star
AR-1000
AR-2400
AR-3200
AR-3200+
AR-3200II
AR-4400
AR-5400
AR-5400+
AR-6400
AR-6600
CR-3200
CR-3240
CR-3240II
FR-10
FR-15
LaserPrinter 4
LaserPrinter 4 III
LaserPrinter 4 StarScript
LaserPrinter 5
LaserPrinter 5 EX
LaserPrinter 5 TT/UK
LaserPrinter 8
LaserPrinter 8 DB
LaserPrinter 8 DX
LaserPrinter 8 II
LaserPrinter 8 III
LaserPrinter 8 LincPage
LC-10
LC-10 Couleur
LC-10 II
LC-100 Couleur
LC-100+ Couleur
LC-1011C
LC-15
LC-1511
LC-1521
LC-20
LC-200
LC-240
LC-240C
LC24-10
LC24-100
LC24-15
LC24-15 II
LC24-20
LC24-20 II
LC24-200
LC24-200 Couleur
LC24-30 Couleur
LC24-300 Couleur
LC-4511
LC-4521
LC-7211
LC-8211
LC-8211+
LC-8521
LC-90
NB24-10
NB24-15
NL-10
NX-1000
NX-1000 II
NX-1000 Rainbow
NX-1001
NX-1010
NX-1020 Rainbow
NX-1040 Rainbow
NX-1500
NX-2400
NX-2410
NX-2415
NX-2415 II
NX-2420
NX-2420 Rainbow
NX-2420 Rainbow II
NX-2420HT
NX-2430
NX-2440
NX-2450 Rainbow
NX-2460
NX-2460C
NX-2480 Rainbow
SJ-144
SJ-48
XB-2410
XB24-10
XB-2415
XB24-15
XB-2415HT
XB-2420
XB24-200
XB-2425
XB24-250
XB-2425HT
XR-1000
XR-1020
XR-1500
XR-1520
XT-15
ZA-200
ZA-250

SunjinTech
ATLAS T-603
ATLAS X-11
ATLAS X-15

Tally
T2030 24 Pin
T2030 9 Pin
T2060
T2060-2T
T2060C
T2070
T2130 24 Pin
T2130 9 Pin

TEC
LB-3501K
LB-4500

Tektronix
Phaser 140
Phaser 140J 2JF
Phaser 200e avec 17 polices v2011.108(3)
Phaser 200e avec 39 polices v2011.108(3)
Phaser 200i v2011.108(3)
Phaser 200J
Phaser 200J 0JF (2)
Phaser 200J 2JF (2)
Phaser 200J 5JF (2)
Phaser 220e avec 17 polices
Phaser 220e avec 39 polices
Phaser 220i
Phaser 220J
Phaser 220J 0JF
Phaser 220J 2JF
Phaser 220J 5JF
Phaser 240 avec 17 polices
Phaser 240 avec 39 polices
Phaser 240J
Phaser 240J 2JF
Phaser 300i
Phaser 300J
Phaser 300J 0JF
Phaser 300J 2JF
Phaser 300J 5JF
Phaser 300X
Phaser 300X étendu
Phaser 300XJ 2JF
Phaser 340
Phaser 340 600 ppp
Phaser 340J 0JF
Phaser 340J 2JF
Phaser 340J 5JF
Phaser 340PJ 0JF
Phaser 340PJ 2JF
Phaser 340PJ 5JF

Imprimantes

Phaser 350
Phaser 350 600x300
Phaser 350J 2JF
Phaser 350PJ 2JF
Phaser 360 étendu
Phaser 380
Phaser 380 étendu
Phaser 380J 2JF
Phaser 440
Phaser 440J 0JF
Phaser 440J 2JF
Phaser 440J 5JF
Phaser 450
Phaser 450 étendu
Phaser 450J 2JF
Phaser 480
Phaser 480J
Phaser 480J 0JF
Phaser 480J 2JF
Phaser 480J 5JF
Phaser 480X
Phaser 480XJS 0JF
Phaser 480XJS 2JF
Phaser 480XJS 5JF
Phaser 540
Phaser 540 Plus
Phaser 540J 0JF
Phaser 540J 2JF
Phaser 540J 5JF
Phaser 550
Phaser 550 1200 ppp
Phaser 550J
Phaser 550J 1200 ppp
Phaser 550J 2JF
Phaser 550J 5JF
Phaser 560
Phaser 560 étendu
Phaser 560J 2JF
Phaser 600
Phaser 600 étendu
Phaser 600J 2JF
Phaser 740
Phaser 740
Phaser 740 étendu
Phaser 740 Plus
Phaser 780
Phaser 780
Phaser 780 Graphics
Phaser 780 Plus
Phaser 840
Phaser 840
Phaser 840 étendu
Phaser 840 Plus
Phaser II PX
Phaser II PXe v2010.128 avec 17 polices
Phaser II PXe v2010.128 avec 39 polices
Phaser II PXi v2010.116
Phaser II PXi v2011.108
Phaser II PXiJ 0JF
Phaser II PXiJ 2JF
Phaser II PXiJ 5JF
Phaser II PXiJ v2011.108
Phaser III PXi v2010.116
Phaser III PXi v2011.108
Phaser III PXiJ v2011.108
Phaser III PXiJ(2)0JF
Phaser III PXiJ(2)2JF
Phaser III PXiJ(2)5JF
Phaser IISD v2011.108
Phaser IISDJ
Phaser IISDJ 0JF
Phaser IISDJ 2JF
Phaser IISDJ 5JF
Phaser IISDX
Phaser PX
Phaser PXi

Texas Instruments

2115 13 polices v47.0
2115 35 polices v47.0
850/855
microLaser 600
microLaser 600 2014.107 PS23
microLaser PowerPro 2014 67
microLaser PowerPro 2014.107
microLaser PowerPro/12 2015
microLaser Pro 2014.107 23
microLaser Pro 300 2014 PS23
microLaser Pro 600
microLaser Pro 600 2013 PS23
microLaser Pro 600 2013 PS65
microLaser Pro 600 2014 PS23
microLaser Pro 600 2014 PS65
microLaser Pro E 2014.107 23
microLaser Pro/8 2015
microLaser PS17 v.52.1
microLaser PS35 v.52.1
microLaser XL PS17 v.52.1
microLaser XL PS35 v.52.1
microLaser16 Turbo v2010.119
microLaser6 Turbo v2010.119
microLaser9 Turbo v2010.119
microMarc Advanced Mono
microMarc Color
OmniLaser 2108 v45.0
Omnilaser 2115 v47.0

Toshiba

ExpressWriter 420
ExpressWriter 440
GX-400
J31DHP01
J31DHP02
J31DMP01 ESC/P
J31DMP02 ESC/P
J31DMP03 ESC/P
J31DMP04 ESC/P
J31DMP05 ESC/P
J31DMP06 ESC/P
J31DPR01
J31DPR02
J31DPR03
J31IJP01
J31LBP01 201PL
J31LBP01 ESC/P
J31LBP02
J31LBP03
PageLaser12
PPRA3001 (240ppp)
PPRA3001 (400ppp)
PPRA3002 (240ppp)
PPRA3002 (400ppp)
PPRA4001 (300ppp)
PPRA4002 (300ppp)

UNISYS

AP9210
AP9210 17 polices v52.1
AP9210 39 polices v52.1
AP9415 v47.0

Varityper

4000-5100A v52.3
4000-5300A v52.3
4000-5300B v52.3
4000-5300C v52.3
4000-5300EA v52.3
4000-5300EB v52.3
4000-5300EC v52.3
4000-5330A v52.3
4000-5330B v52.3
4000-5330C v52.3
4000-5500A v52.3
4000-5500B v52.3
4000-5500C v52.3
4000-5510A
4000-5630A v52.3
4000-5630B v52.3
4000-L300 v52.3
4000-L330 v52.3
4000-L500 v52.3
4000-L530 v52.3
4200B-P v49.3 ou 52.2
4300P v49.3 ou 52.2
4990T v52.3
5100E v52.3
5510 v52.3
5660 v52.3
5860 v52.3
5960E v52.3
6000 v52.3
6990 v52.3
Series 4000-5300 v49.3 ou 52.2
Series 4000-5330 v49.3 ou 52.2
Series 4000-5500 v52.2
VT4990 v52.3
VT-600
VT-600P v48.0
VT-600W v48.0

Veritek

VLaser Color2000
VLaser SF350
VLaser SF450
VLaser SF5000
VLaser SF550
VLaser SF650
VLaser SF7000
VLaser SF750
VLaser SF780
VLaser SF8000
VLaser SF850

Wang

LCS15
LCS15 FontPlus
LDP8

Xerox

3006
4215/MRP PCL
4215/MRP2 v2013.109
4219/MRP PCL
4219/MRP2 v2013.109
4220/4230/MRP PCL
4220/MRP v2015.108
4230/MRP v2015.108
4505
4505 PS
4510
4510 PS
4517 PostScript Level 2
4520
4520 PS
4700 II PS
4700 II Xscript
4900 PostScript
8808 PostScript
8812 PostScript
DC 240/255/265 DocuTech PS
DCS 35
DCS20 v3.0ER2.26
DCS35 v3.0ER2.26
DocuColor40 Splash RIP
DocuColor40 SX1000 RIP
DocuColor40 SX3000 RIP
DocuColor40 Cyclone RIP
DocuColor40 FieryXJ RIP
DocuColor40 XJ+4.2
DocuColor5750 Splash RIP
Docucolor5750 Fiery SI
DocuColor5750 Fiery XJ
DocuColor5750 Splash50
Document Centre 220
Document Centre 220 PS
Document Centre 220 ST/LP
Document Centre 230
Document Centre 230 PS
Document Centre 230 ST/LP
Document Centre 240
Document Centre 240 PS
Document Centre 240 ST/LP
Document Centre 255
Document Centre 255 PS
Document Centre 255 ST/LP
Document Centre 265
Document Centre 265 PS
Document Centre 265 ST/LP
Document Centre 332
Document Centre 332 PS
Document Centre 332 ST/LP
Document Centre 340
Document Centre 340 PS
Document Centre 340 ST/LP
DocuPrint 180 NPS PS2
DocuPrint 350HC v1.3.9
DocuPrint 390 v1.3.9
DocuPrint 390HC v1.3.9
DocuPrint 4050 NPS PS2
DocuPrint 4090 NPS PS2
DocuPrint 4508
DocuPrint 4512
DocuPrint 4512 PS
DocuPrint 4517
DocuPrint 4635 NPS PS2
DocuPrint 4635 v1.3.9
DocuPrint 4850 NPS PS2
DocuPrint 4890 NPS PS2
DocuPrint 96 NPS PS2
DocuPrint C55 PCL 5C
DocuPrint C55 PS
DocuPrint N17
DocuPrint N17 PS
DocuPrint N24
DocuPrint N24 PS
DocuPrint N32
DocuPrint N32 PS
DocuPrint N40
DocuPrint N40 PS
DocuPrint NC60
DocuPrint NC60 PS
DocuTech 135 PS2
DocuTech 6135
DocuTech 6135 (01.02.00)
DocuTech 6180
DocuTech 90 PS2
DocuTech 90 PS2 v2010-5
DT/Print65 PS3 v1.1
DT/Print65 PS3 v1.1-KANJI
DT6100 PS3 v2.0
DT6135 PS3 v2.0-KANJI
DT6180 PS3 v2.0-KANJI
DWC Pro 610
MajestiK Fiery SI RIP
MajestiK Cyclone RIP
MajestiK DocuPress RIP
MajestiK Fiery XJ RIP
MajestiK Splash RIP
Regal Cyclone RIP
Regal DocuPress RIP
Regal Fiery SI RIP
Regal Fiery XJ RIP
Regal Splash RIP
XPrint 4915 PostScript
XPrint 4920/4925 PostScript

Yangjae Gulchorong

A344
A344
C1600
K100
K200
Y300
Y600
Z100
Z200

Graveurs

Goldstar

voir LG

Hewlett-Packard

CD-Writer Plus 7500i
CD-Writer Plus 7550i
CD-Writer Plus 7570i
CD-Writer Plus 8200i
CD-Writer Plus 8210i
RackNStack 8x/20x CD-R (externe)

LG

CD-RW CED-8042B

Matsushita

UJDA310
JDA310F
JDA310L
JDA310T
JDA310V

Mitsumi

CD-Writer+ 8000

Philips

CD-R/RW (CDD 3801)
CD-R/RW (CDD 4201)

Pioneer

voir Matsushita

Ricoh

MP7040A

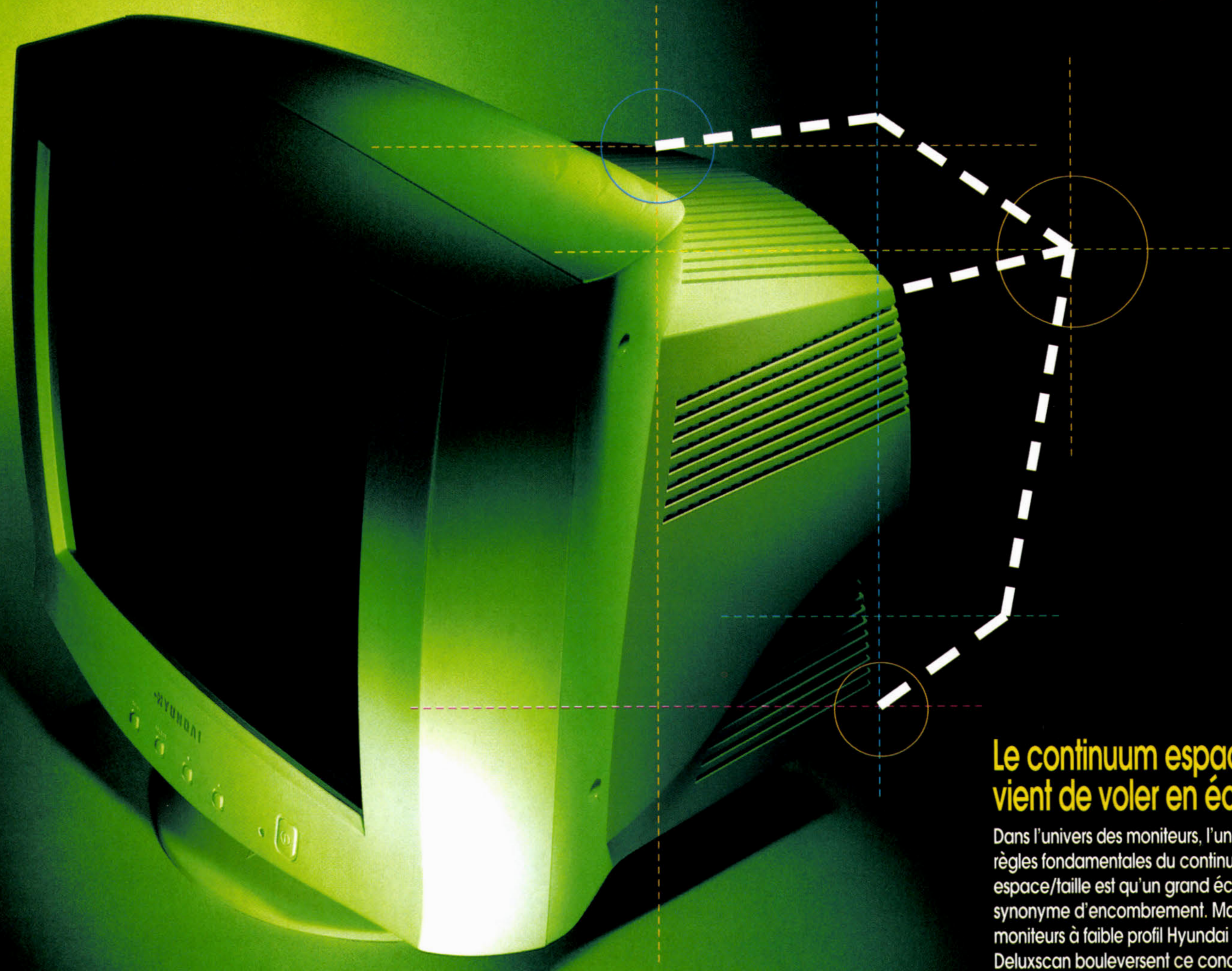
Sony

CRX100E
CRX120E
CRX140E

Modems et ISDN

3Com/USR

(3C562) EL III LAN+28.8 PC Card
(3C562) EL III LAN+33.6 PC Card
(3C562-MNP10) EL III LAN+28.8 PC Card
(3C562-MNP10) EL III LAN+33.6 PC Card
Courier 28.8 Dual Standard Data-Fax (PCMCIA)
Courier Dual Standard V.34 Fax
Courier Dual Standard V.34 or V.Everything
Courier Dual Standard V.34 Ready Fax
Courier HST Dual Standard Fax+ASL
Courier HST Dual Standard Fax+ASL+Cell
Courier I-Modem ISDN & V.34
Courier I-Modem ISDN & V.34 externe PnP
Courier I-Modem ISDN & V.34 Internal
Courier Terbo Dual Standard Fax
Courier Terbo Dual Standard Fax PC
Courier V.34 Data Fax Modem
Courier V.Everything
Courier V.Everything (PCMCIA)
Courier V.Everything EXT
Courier V.Everything EXT (V90&x2)
Courier V.Everything EXT PnP
Courier V.Everything EXT PnP (V90&x2)
Courier V.Everything External
Courier V.Everything externe Plug & Play
Courier V.Everything Internal
Courier V.Everything interne Plug & Play
Impact IQ
Impact IQ Plug & Play
Megahertz 3CXM356 Modem
Noteworthy 56K Modem
Sportster 28.8 or 33.6
Sportster 28800
Sportster 28800 (PCMCIA)
Sportster 28800 (Sweden)
Sportster 28800 External
Sportster 28800 Internal
Sportster 28800-33600 External
Sportster 28800-33600 Internal
Sportster 28800-33600 interne Plug and Play
Sportster 33600 Fax PC
Sportster 33600 Fax PC Plug and Play
Sportster 56k Data Fax
Sportster 56k Data Fax PnP
Sportster 9600 Fax
Sportster 9600 V.42bis
Sportster 9600 V.42bis PC
Sportster Flash V.90 Voice
Sportster Flash V.90 Voice PnP
Sportster Flash X2 (European)
Sportster Flash X2 (European) PnP
Sportster MessagePlus Pro V90
Sportster MessagePlus Pro V90 PnP
Sportster MessagePlus Pro X2
Sportster MessagePlus Pro X2 PnP
Sportster MessagePlus V.90
Sportster MessagePlus V.90 PnP





Sportster MessagePlus X2
Sportster MessagePlus X2 PnP
Sportster SP1336 Fax-Modem
Sportster Vi 33.6 FAX
Sportster Voice 33.6
Sportster Voice 33.6 PnP
Sportster Voice 33.6 X2 Upgrade
Sportster Voice 33.6 X2 Upgrade PnP
US Robotics 28.8 PCMCIA Modem
US Robotics 33.6K FAX EXT
US Robotics 33.6K FAX EXT PnP
US Robotics 33.6K FAX INT
US Robotics 33.6K FAX INT PnP
US Robotics 33.6K Voice EXT
US Robotics 33.6K Voice INT
US Robotics 33.6K Voice INT PnP
US Robotics 56K FAX EXT
US Robotics 56K FAX EXT PnP
US Robotics 56K FAX INT
US Robotics 56K FAX INT PnP
US Robotics 56K Voice EXT
US Robotics 56K Voice EXT PnP
US Robotics 56k Voice Faxmodem
US Robotics 56K Voice INT
US Robotics 56K Voice INT PnP
US Robotics 56K Voice Pro PnP
US Robotics Sportster V.34 Modem

Aceex
DM-2814 & DM-1414 Series
Aceex DM-2814 & DM-1414VH
Aceex DM-2814PC
Aceex DM-2814V
Aceex DM-2814VH

Acer
28.8, V.34 Data Fax, F1128HV-R6

ActionTec
DataLink 56K PCMCIA Fax Modem

Aiwa
PC-MT575 intégré
PV-A12
PV-A1200
PV-A1200MK2
PV-A1200MK3
PV-A144B5
PV-A2400
PV-A2400MNP4
PV-A24B5
PV-A24MNP5
PV-A24V42
PV-A24V5
PV-A24VM5
PV-A96UB5
PV-A96V42
PV-A96V5
PV-AF144
PV-AF144V5
PV-AF24V5
PV-AF288
PV-AF2881
PV-AF3360
PV-AF3361
PV-AFV144M2
PV-BF144
PV-BF144M2
PV-BF288
PV-BF288M2
PV-BF3356
PV-BF3356 V90
PV-BF3360
PV-BF5600
PV-BF5600 V90
PV-BF5601
PV-BF5601 V90
PV-BF5605
PV-BF5606
PV-BFV144
PV-BW3356
PV-BW3356 V90
PV-BW3356 x2
PV-BW3360
PV-BW5600
PV-BW5600 V90
PV-BW5601
PV-BW5601 V90
PV-BW5605
PV-CAF144
PV-CAF2881(33.6K)
PV-CAF3360
PV-CAF5600
PV-CAF5600 V90
PV-EF2880
PV-F24MNP5
PV-HB2634
PV-JF144 (PCMCIA)
PV-JF144M2 (PCMCIA)
PV-JF3356 (PCMCIA)
PV-JF3356 V90 (PCMCIA)
PV-JF3360 (PCMCIA)
PV-JF5600 (PCMCIA)
PV-JF5601 (PCMCIA)
PV-JF5601 V90 (PCMCIA)
PV-JF5605 (PCMCIA)
PV-JF56E1 (PCMCIA)
PV-JF56E1 V90 (PCMCIA)
PV-JF56E5 (PCMCIA)
PV-M12
PV-M24
PV-M24B5
PV-M24V5
PV-M24VM5
PV-P24
PV-PF144
PV-PF24
PV-PF24MK2
PV-PF288
PV-PF3360
PV-PFV144
TM-AD1280
TM-AD1281
TM-B1280
TM-J1280 (PCMCIA)
TM-J1281 (PCMCIA)
V.34+V.FC Modem

Alexon
ALEX-128HG
ALEX-64HF
TD300
TD501
TD503

Angia
Safejack 28.8, V.34 (PCMCIA)

Apex
ClipperCom World V.34 PC Card
V.34 Cellular PCMCIA Modem

Archtek
Smartlink 28.8 Data Fax Modem
SmartLink Modem 2834A
SmartLink Modem 2834A-1
SmartLink Modem 2834BA
SmartLink Modem 3334BT
SmartLink Modem 3334BT Plug & Play
SmartLink Modem V32Te

ARN
DX MC2
DX Nota
DX PC
DX PC &DX MC2
DX+ MC2
DX+ Nota
DX+ PC
DX+ PC &DX+ MC2
IS-DX PC
MD MC2
MD Nota
MD PC
MD PC &MD MC2

ARNIS
DX PC ISDN Sync. PPP
DX PC ISDN V.120
DX PC ISDN V.14 57,6Kbps
DX PC ISDN X.25 Transparent
MC2 ISDN Sync. PPP
MC2 ISDN V.120
MC2 ISDN V.14 57,6Kps
MC2 ISDN X.25 Transparent
MD PC
MD PC ISDN Sync. PPP
MD PC ISDN V.120
MD PC ISDN V.14 57,6Kbps
MD PC ISDN X.25 Transparent
PC ISDN Sync. PPP
PC ISDN V.120
PC ISDN V.14 57,6Kbps
PC ISDN X.25 Transparent

AT&T
DataPort Express V.34 (28.8)
KeepInTouch 28.8 V.34 (PCMCIA)
KeepInTouch Card
KeepInTouch Cellular 28.8 V.34 (PCMCIA)
KeepInTouch Express Card

AVM
ISDN-Connector FRITZ!X (USB)
ISDN-Controller A1 (ISA)
ISDN-Controller B1 (ISA)
ISDN-Controller B1 (PCI)
ISDN-Controller B1 (PCMCIA)
ISDN-Controller B1 (USB)
ISDN-Controller FRITZ!Card (ISAPNP)
ISDN-Controller FRITZ!Card (PCI)
ISDN-Controller FRITZ!Card (PCMCIA)
ISDN-Controller FRITZ!Card (USB)
ISDN-Controller FRITZ!Card Classic (ISA)
ISDN-Controller T1 (ISA)
ISDN-Controller T1-B (ISA)

Avtek
MegaData Fax
MegaPlus Fax 288
MegaPlus Fax V.34
Mini Pocket Fax
PC MegaData Fax

Aztech
AT2320 (PnP) Data+Fax+Voice Modem
AT3300 (PnP) Data+Fax+Voice Modem
AT3500 (PnP) Data+Fax+Voice Modem

Banksia
InFax
Joey
MainlyFax
MyFastInModem
MyFastModem 28.8 Fax
MyFastModem 28.8 V.34 Fax
MyPocketModem
MyVoiceModem

Best Data
Smart One 2834F Modem
Smart One 2834FX Modem

Blatzheim
GM 288 Vbis+FAX
Starline 28k8

Boca
28.8 Kbps V.34 MV.34E
Boca 28.8 Kbps V.34 MV.34I
Boca 28.8 V.Fast MV24KE
Boca 28.8 V.Fast MV28KI
Boca 33.6 Kbps interne FD34FSVD
Boca 56K interne Fax Data Plug & Play

Bosch
GSM 908 GSM
GSM 908 GSM PnP

BT
Ignition ISDN
Ignition ISDN PnP
Prologue 33.6 External
Prologue 33.6 externe PnP

BUG
Linkboy D128 (PCMCIA)
Linkboy D64K (PCMCIA)
Linkboy DUO128 (PCMCIA)
Linkboy DUO128-MODEM (PCMCIA)

Calcom
28.8 Data Fax, 2842EX
28.8 Data Fax, 2842I

Cardinal
14.4 Kbps interne Fax Modem
3.6K Ext Modem (2460)
3.6K Int PnP Modem (2420)
36 Int SpeakerPhone PnP
36 Int Voice PnP
36 interne PnP
36 PC Card
6K Ext Modem (3480)
6K Ext PnP Modem (3480)
6K Int PnP Modem (3440)
VP288I 28.8 Kbps V.34 Fax Modem
VP288XF 28.8 Kbps V.34 Fax Modem
VP288XF 28.8 Kbps V.34 Fax Modem PNP

Cirrus Logic
33600 bps PnP V34

ClipperCom
56K PC Card Modem

COM1
MC218 V.34 (PCMCIA)
MV129
MV216

ComCom
SPIRIT II
SPIRIT III
SPIRIT Rocket V.34
SPIRIT Rocket V.Fast
SPIRIT Swift

Communicate
Atlas GSM
Atlas GSM Plus
Atlas GSM Prima
Atlas Prima 33.6 GSM
Atlas Ranger
Connexion 2880
Connexion 2880 33.6
Connexion 2880C
Liberty GSM
Liberty GSM Prima
Liberty Phoenix

Compaq
288 Data+Fax Modem Series 571
288 Fax Modem (PCMCIA)
56VL Global interne Modem
Armada 1500 Series 560CL
Armada 7900 interne V.90 Modem
Global 28.8 Telephony Modem (PCMCIA)
Microcom 510 56K Modem (série)
Microcom 510 56K Modem PnP (série)
Presario 336-DF
Presario 336-DFi
Presario 336-VSC
Presario 336-VSCi
Presario 56K-DF
Presario 56K-DFi
Presario 56K-VSC
Presario 56K-VSCi
SpeedPaq 288 Telephony Modem (PCMCIA)

CPI
Viva 28.8, V.34 External
Viva 28.8, V.34 Internal
Viva Message Center

CPV
PICO TA
Sirius I (PCMCIA)
Sirius II (PCMCIA)
Sirius V.34, COM1 28.8 (PCMCIA)
Stollmann TA-D-DD

Creative Labs
Modem Blaster 28.8
Modem Blaster 28.8 (PCMCIA)
Modem Blaster 28.8 DSVD PnP Voice
Phone Blaster 28.8 DSVD PnP Voice
Phone Blaster Voice

Creatix
LC 288 FC
SG 2834

DEC
28.8, V.34 Data Fax (PCMCIA)

Dell
33.6 Data, 14.4 Fax Modem

Deskline
K56 Phone System
K56 Phone System PnP

Diamond
SupraExpress 56e - PC V.90
SupraExpress 56e - PC V.90 PnP
SupraExpress 56i Voice V.90
SupraExpress 56K V.90 Modem

DiCom
28800 CB FAX
28800 CB Voice

Digi International
DataFire 1 ST (ISA)
DataFire 1 U (ISA)
DataFire 4 ST (ISA)
Datafire PRIme (PCI)
Datafire PRIme Dual Port (ISA)
Datafire RAS 24 PT1 (PCI)
Datafire RAS 48 PT2 (PCI)

Digicom
Scout External
Scout Internal
Scout Plus External
Scout Plus Internal
Scout Plus or Scout Plus Terbo
Scout Plus or Terbo
Scout Plus Terbo External
SNM 46 F
SNM 46 SR

Digitan
28.8 DSVD Data Fax Voice
DS288F 28.8 Fax-Data Modem
DS288FVM 28.8 Fax-Data-Voice Modem

E.Y.P.
MVMNP
MVMUL
PCMNP
PCMUL
PCVOX

Eicon Technology
DIVA (PCMCIA)
DIVA (USB)
DIVA 2.0 (ISAPNP)
DIVA 2.0 S/T (PCI)
DIVA 2.0 U (ISAPNP)
DIVA 2.0 U (PCI)
DIVA 2.01 S/T (ISAPNP)
DIVA 2.01 S/T (PCI)
DIVA Piccola (ISAPNP)
DIVA Pro (ISAPNP)
DIVA Pro (PCMCIA)
DIVA Pro 2.0 (ISAPNP)
DIVA Pro 2.0 (PCI)
DIVA Pro 2.0 U (ISAPNP)
DIVA Pro 2.0 U (PCI)
DIVA Server BRI (ISAPNP)
DIVA Server BRI (PCI)
DIVA Server PRI (PCI)
DIVA T-A
DIVA T-A ISDN Modem
DIVA T-A ISDN Modem PnP

Eiger
EFX-2880NA V.34 Fax Modem
EFX-2880P 28.8 Data Fax Cell (PCMCIA)
EFX-288E V.34 Fax Modem
EFX-336PL(FM336XT) 33.6 Fax Modem

ELINK
301 ISDN Terminal
310 ISDN Terminal
323 Terminal, ISDN-Modus
323 Terminal, Modem-Modus

Elproma
MOD288
MOD288i

ELSA
MicroLink 28.8TQ
MicroLink 28.8TQV
MicroLink 28800TL
MicroLink ISDN TD
MicroLink ISDN TL
MicroLink ISDN TL PRO

Ericsson
DC33 PCMCIA Digital Cellular
SBN and ZAT models
V.34CC (PCMCIA)
V.34CC PCMCIA Analogue Cellular
V.34DT
V.34TZ Pocket Modem
V.34TZ Pocket Modem Analogue Cellular
E-Tech
Bullet 100E 28.8 V.34 Data Fax
Bullet E288MX
Bullet PC288MX 28.8 V.34 Data Fax
EuroViVa
CommCenter-33.6 SP PnP
Exicom
288
596
EXP
28.8i Fax-Data PCMCIA
Basic-LX PCMCIA
ThinFax Basic Fax-Data PCMCIA
Fujitsu
33600 Modem
33600 PnP-I2 R Plug & Play
33600 PnP-I4 R Plug & Play
BIBLO 56KLTMODEM
Fax Voice 33600 PNP-I5 R Plug & Play
Fax Voice Modem 28800A PnP
FMFX-311
FMTA-101
FMTA-102
FMV-4100C2 Standard Modem A
FMV-FX431
FMV-FX431 Plug & Play
FMV-FX53Z1 Plug & Play
FMV-JMD713 (PCMCIA)
FMV-JMD911 (PCMCIA)
FMV-MD511
FMV-MD711
FMV-MD911
FMV-MD93Z
LB LTMODEM V.90 56k
LB2 LTMODEM V.90 56k
Modem 33600 PnP-I1 S
Galaxy
Apollo
UFO
UFO & Apollo
Gateway
3CXM356 Modem
Telepath II 28.8 Data Fax Voice
Haeussler
288cc [DK,NO]
288e (voice) [DK,NO]
288e [DK,NO]
288i [DK,NO]
H-288e
H-288E-V.34
Hayes
288, V.34 + FAX
9600 Bps
Accura 288 V.34 + FAX
Accura 288 V.34-V.FC + FAX 144
Accura 288 V.FC + FAX
Accura 288B V.34 + FAX
Accura 336 Modem PC Card
Accura 336 V.34 + FAX
Accura 56K Ext Speakerphone
Accura 56K Ext Speakerphone PnP
Accura 56K Fax Modem PnP
Accura 56K PC Card
Accura ISDN Standard
Accura ISDN Standard PnP
Optima 288 Data Fax Modem
Optima 288 V.34 + FAX
Optima 288 V.34 + FAX (PCMCIA)
Optima 288 V.34 + FAX + Voice
Optima 288 V.34 + FAX + Voice, Plug & Play
Optima 288 V.34-V.FC + FAX + Voice
Optima 288 V.34-V.FC + FAX + Voice Plug & Play
Optima 288 V.34-V.FC + FAX 144
Optima 288 V.FC + FAX
Optima 288 V.FC + FAX (UK)
Optima 288B V.FC + FAX
Optima 336 + Fax for (PCMCIA)
Optima 336 V.34 + FAX + Voice
Optima 336 V.34 + FAX + Voice PnP
Optima 336B V.34 + FAX + Voice PnP
HUCOM
V.34ES Card SJ336 (PCMCIA)
V.34ESII
IBM
28.8, V.34 Data Fax
56K PC Card Modem
56K Windows Modem
7852 010, V.34 Data Fax
7852 013, V.34 Data Fax
Thinkpad 701 interne Modem Voice
INSYS
ONBIT 288 FAX
ONBIT 288 Plusversion
PC Steckkarte 288
Interlink
FastBit IIbisCP
FastBit IICP
FM3
Hotlink 4i 28.8 Fax
Hotlink 4x 28.8 Fax
Hotlink 5i 28.8 V.34 Fax
Hotlink 5x 28.8 V.34 Fax
Intertex
28k8 33k6 (PCMCIA)
28k8 VFC (PCMCIA)
28k8 VFC EXT
28k8, 33k6 (PCMCIA)
28k8, 33k6 EXT
28k8, 33k6 INT
28k8, 33k6 Voice (PCMCIA)
28k8, 33k6 Voice EXT
28k8, 33k6 Voice EXT PnP
28k8, 33k6 Voice SP EXT
28k8, 33k6 Voice SP EXT PnP
28k8, 33k6 Voice SP INT
28k8, 33k6 Voice SP INT PnP
33k6, 56k (PCMCIA)
33k6, 56k Voice (PCMCIA)
33k6, 56k Voice EXT
33k6, 56k Voice EXT PnP
33k6, 56k Voice SP EXT
33k6, 56k Voice SP EXT PnP
I-O DATA
DFM-288
PCFM-288 (PCMCIA)
PCFM-336 (PCMCIA)
PCML-288 (PCMCIA)
PCML-336 (PCMCIA)
Kortex
28800 (PCMCIA)
28800 Externe
28800 Externe PnP
28800 Interne
KXPro 33.6 Vocal ASVD
KXPro 33.6 Vocal ASVD PnP
KXPro GSM 33.6 (PCMCIA)
Lasat
Credit 288
Credit 336
Internet 33600
Internet 33600 PnP
Internet 560 Voice
Internet 560 Voice PnP
Safire 336
Safire 336 PnP
Safire 560
Safire 560 PnP
Safire 560 Voice
Safire 560 Voice PnP
unique SAFIRE 288
LOGEM
64K ISDN Terminal-Adapter Datex-J Modus
64K ISDN Terminal-Adapter X.75 Modus
Logicode
28.8, V.34 External
28.8, V.34 Internal
9624 Data-Fax External
9624 Data-Fax Internal
Lucent
Venus (PCMCIA)
Venus Modem
Venus Modem PnP
Maestro
Companion 288
Executive 288
Magic Ram
288 International Data Fax Modem
Mercury 9624 Voice-Fax
Martignoni
Bullet 100E
Bullet ModemMan
Bullet ModemMan Plus
Bullet ModemMan V.terbo
Cash Com
SpiderMan
Maxtech
28.8 Data Fax Internal, XM288I
28.8 Data Fax XM288E
Megahertz
3CCM156 56K Global Modem
3CCM156 B 56K Modem
CC1560i International x2 Modem
CC3288 or XJ2288 PCMCIA Modem
CC3288 PCMCIA Modem
CC-XJ1336 Fax-Modem
CC-XJ1560 Fax-Modem
CCXJEM3288 Modem Interface
CCXJEM3336 Card Modem Interface
Telephony Modem XJ4336-CC4336
XJ1288 or CC1288 PCMCIA Modem
XJ2288 PCMCIA Modem
XJ3288 PCMCIA Modem
XJ-CC4288 Modem
XJEM3336 PC Card Modem
Integran XJ3288 Japanese Modem (PCMCIA)
Megasoft
Starfax 1414 (SFA-1414)
tarfax 288 (SFA-288)
tarfax 9624 (SFA-9624)
tarfax Card 1414(SFI-1414) (PCMCIA)
tarfax Card 288(SFI-288) (PCMCIA)
tarfax Card 336(SFI-336) (PCMCIA)
Messenger
336 V.34 Plus
56K
MF
3850-E Modem (AZT4021)
3850-U Modem (AZT4017)
Microcom
DeskPorte
DeskPorte 28.8P
DeskPorte 28.8P Plug & Play
DeskPorte 28.8S Internal
DeskPorte 28.8S interne Plug & Play
DeskPorte FAST EP 28.8
DeskPorte FAST EP 28.8 Plug & Play
DeskPorte FAST ES 28.8
DeskPorte FAST ES 28.8 Plug & Play
DeskPorte V.34 FAST
DeskPorte V.34 FAST or FAST+
DeskPorte V.34 FAST or FAST+ Plug & Play
DeskPorte V.34 FAST+
MicroPorte 4232bis
TravelCard 28.8P
TravelCard 28.8P Serial
TravelCard FAST
TravelCard FAST Serial
TravelPorte
TravelPorte FAST
TravelPorte FAST V.34
TravelPorte FAST V.34 Plug & Play
Microcore
MC14400FX(SW)
MC14400FXe
MC14400VX
MC144PC (PCMCIA)
MC144VXi
MC24FA5-P,MC24FC5
MC24PA5
MC288PC (33600) (PCMCIA)
MC288PC (PCMCIA)
MC288XE
MC288XI
MC288XRi (33600)
Microfax
288 V.34
Synergy
MicroLink
33.6TS
3.6TS PnP
SDN TLV.34
SDN TLV.34 PnP
SDN TLV.34 U.S
SDN TLV.34 U.S PnP
Microresearch
MC336PC (PCMCIA)
MC336XRi
MDS128TA
MR560PC (PCMCIA)
Modular Technology
33.6 eterne
33.6 externe PnP
33.6 iterne
33.6 interne PnP
Motorola
BitSURFR
BitSURFR Plug & Play
BitSURFR PRO
BitSURFR PRO Euro ISDN
BitSURFR PRO ISDN Euro PnP
BitSURFR PRO Plug & Play
CELLect 3 33.6 GSM
Codex 3265FAST
Codex 3265FAST (V.34)
Codex 3266FAST
Codex 3266FAST (V.34)
Codex 3267FAST
Codex 3267FAST (V.34)
Codex 3268FAST
Codex 3268FAST (V.34)
FasTalk 32x
FasTalk FAX32bx
FasTalk II
HMTA 200 (ISDN)
HMTA 200 (ISDN) Plug & Play
Lifestyle 28.8 Externe
Lifestyle 28.8 Interne
Lifestyle 28.8 V.34 Plug & Play
MobileSURFR 56k Modem
ModemSURFR 56K Externe
ModemSURFR 56K externe PnP
ModemSURFR 56K interne PnP
ModemSURFR externe 28.8
ModemSURFR externe 28.8 Plug & Play
ModemSURFR interne 28.8 Plug & Play
OnlineSURFR 28.8 interne Plug & Play
Power 28.8 External
Power 28.8 V.34 Plug & Play
Premier 33.6 Desktop
Premier 33.6 Desktop Plug & Play
Premier 33.6 interne Plug & Play
V.3400
V.3400 Plug & Play
V.34R
VoiceSURFR 33.6Plus externe
VoiceSURFR 33.6Plus externe PNP
VoiceSURFR 33.6Plus interne PNP
VoiceSURFR 56K externe
VoiceSURFR 56K externe PnP
VoiceSURFR 56K interne PnP
MultiTech
MT2834ZPX
MT5600ZDX
MT5600ZDX Plug & Play
NEC
AtermIT 128K Support Series
AtermIT45 Series
COMSTARZ MULTI 144
COMSTARZ MULTI 144II
COMSTARZ MULTI 288
Fax Modem 56K Data+Fax(BUQ)
Fax Modem 56K Data+Fax+Voice(ZUQ)
Fax Modem 56K Data+Fax+Voice(ZUQC)
PC-9801N-J15 (PCMCIA)
PC-9801N-J16 (PCMCIA)
PK-UG-J001 MultiFunction Card (PCMCIA MODEM) (PCMCIA)
NetComm
AutoFaxModem 24
AutoModem E34F
InPlus SVD (IN3420)
SmartModem E5
SmartModem E7
SmartModem E7F
SmartModem M11F
SmartModem M34F
SmartModem M4
SmartModem M4F
SmartModem M5
SmartModem M7F
SmartModem V6
SmartModem V8
WorldBlazer
Nissei
128DE-INTD
128DE-USB
64DE-INT
FM2814 V34 fax
Nokia
Cellular Data Card
Cellular Data Card ver II
ECM SW 28800
PCS Data Card ver II
Novafax
288 (PCMCIA)
288 Box Pocket
288 Carte
NovaLink
Novamodem 28.8 Data-Fax-Voice
Novapak 28.8 Data-Fax-Voice-Pager
NTT
DoCoMo 9600
DoCoMo Card 9600 Mark2 (PCMCIA)
DoCoMo D 96F2
DoCoMo D Card 96P1 (PCMCIA)
DoCoMo DP Card 2896P1 (PCMCIA)
DoCoMo DP Card 2896P2 (PCMCIA)
DoCoMo Paldio DC-2S-III (PCMCIA)
MN128 series
MN128 TA Card PC1,PC2 (PCMCIA)
MN128 TA Card PC2 MODEM (PCMCIA)
Personal 32K Paldio Data Card DC-1N (PCMCIA)
Personal 32K Paldio Data Card DC-1P (PCMCIA)
Personal 32K Paldio DataFax Card DC-2N (PCMCIA)
Personal 32K Paldio DataFax Card DC-2P (PCMCIA)
Personal 32K Paldio DataFax Card DC-2S (PCMCIA)
OKI
PCLINK 144FX
PCLINK 296EX
PCLINK 296SX
PCLINK TA212
PCLINK TA322DSU
V17 V32bis JI-FAX-DATA PCMCIA Modem
Olicom
GoCard Modem 28800 (MF)
GoCard Modem 33600 (MF)
33600 de Poche
33600 de Poche PnP
Self Memory 33600
Self Memory 33600 PnP
Self Memory 56000
Self Memory 56000 PnP

Modem et ISDN

Speed Voice 33600
Speed Voice 33600 PnP
Speed Voice 56000
Speed Voice 56000 PnP
Vocal 33600
Vocal 33600 Externe
Vocal 33600 Externe PnP
Vocal 33600 Interne
Vocal 33600 Interne PnP

Olivetti
288CC
288CC V.FC

Omron
MD144XT10V-W
ME1414B
ME1414B3
ME1414C (PCMCIA)
ME1414C2 (PCMCIA)
ME1414VB2
ME1414VB3
ME2814B2
ME2814C (PCMCIA)
ME5614A
ME5614B
ME5614C Fax+Data Modem (PCMCIA)
ME5614CL Fax+Data Modem (PCMCIA)
ME5614D_56K_FAX_DATA_MODEM
ME5614E_56K_FAX_DATA_MODEM
MT128B2-D
MT128B-D
MT128-NET
MT128S-DR

Option
GSM Ready PC Card V.32bis
GSM Ready PC Card V.34
Rosita II Fax Data modem
Rosita V.34

PNB
Amazone Pocket
Baby RIO
Baby Samantha
Modem
PCMCIA Rio V.34
RIO (PCMCIA)
RIO 2 PC
Rio Grande (PCMCIA)
Rio Pocket Voice V.34
RIO Voice (PCMCIA)
RIO Voice Pocket
Samantha (PCMCIA)

Pace
56 Voice Internal
56 Voice interne PnP
Linnet 34fx & Microlin fx 34 interne Modem
Linnet 34fx Ext & Microlin fx 34 Pocket Modem
Linnet VFC
Microlin NB 34 PCMCIA Modem

Panasonic
TO-706C (PCMCIA)

PC Rider
K56 Phone System
K56 Phone System PnP

Penril Alliance
V.34-FAX (33600 bps)
V.34-FAX (33600 bps) V3.03-3.04

Philips
KeyPak 100
KeyPak 100 & Keypak 200
KeyPak 200
KeyPak 300

PowerBit
28.8-ED
28.8-EDV
PCMCIA 28.8

Practical Peripherals
28.8, V.34 Data Fax
PC288HC V.34
PC288HC V.34 Plug & Play
PC288HC VFC
PC288LCD V.34
PC288LCD V.34 Plug & Play
PC288LCD VFC
PC288MT II V.34
PC288MT V.34
PC288MT V.34 Plug & Play
PC288MT VFC
PC288SA VFC
PC288T (PCMCIA)
PC288T2-EZ (PCMCIA)
PC336T2 (PCMCIA)
PC336T2EZ (PCMCIA)
PM K56 Flex HC PnP
PM288HC II V.34
PM288HCII VFC
PM288MT II V.34
PM288MTII VFC
PM288PKT VFC
PM336 EXT Voice
PM336 EXT Voice PnP
PM336 INT Voice PnP
PM336 MT II
V.34-33.6 interne

Premax
28.8, V.34 (PCMCIA)
28.8, VFC (PCMCIA)

Psion Dacom
Gold Card Global 56K+Fax
Gold Card Global V34 PC Card
Gold Card V34 PC Card

Racal
ALM 3239 28.8 Bps Modem
GSM with Hayes Optima 96

Rockwell
288 PCMCIA Data+Fax+Voice
33.6 DPF interne Modem
33.6 DPF interne PnP
33.6 Plug&Play
compatible 28.8 interne Fax+Data+Voice
Compatible Internal, K56Flex
DPF externe Modem
DPF externe PnP
V.34 Voice, Speakerphone PnP

RS 9000
33.6 externe
33.6 interne

SAFEDial
V.34
V.34 33.6

Sierra
28800 PnP SQ3465
Wireless PocketPlus 210 Wireline

Simplemodem
288f
288f V.34
288f V.FC
288fi
288fi V.34
288p
288ve
288vi

Sonix
Canzona
Volante
Volante Fast

Sony
SMD-141 or 144
STA-128DSU

SRT
PrimeLine V.34 & Fax
SwiftLine V.32bis & Fax
Viper 2814

Suntac
DS96CFE (PCMCIA)
MS144AF
MS144AVF
MS144CF (PCMCIA)
MS24A+
MS288AF,EF
MS288CF (PCMCIA)
MS288DF
MS288FSV
MS56KCF (PCMCIA)
MS56KCF(V.90) (PCMCIA)
MS56KCZ (PCMCIA)
MS56KDF
MS56KDF(V.90)
TS128GA2
TS128GA-Pro
TS128JX
TS128JX2-DZ

Supra
288i SP
33.6 Modem PnP
336i JP
336i JP Plug & Play
336i SP
336i SVD
PCI 56i
Express 288
Express 288 Plug & Play
Express 288 Plug & Play Japan
Express 288 PnP Japan
Express 288i Multinational
Express 288i Multi-National
Express 288i PnP
Express 288i PnP Japan
Express 288i PnP Voice
Express 288i SP
Express 336 Plug & Play
Express 336 PnP
Express 336e Sp ASVD Modem
Express 336e Sp ASVD Modem PnP
Express 336i Multinational
Express 336i PnP
Express 336i PnP Voice
Express 336i Sp ASVD Modem PnP
Express 56e - PC Modem
Express 56e Modem PnP
Express 56i Modem PnP
Express 56i Sp
Express 56i Sp Intl
Express 56i Sp Modem PnP
Express 56i Sp V.90
Express 56i Voice
Express 56K interne Modem
FAXModem 288
FAXModem 288 German
FAXModem 288 German Plug & Play
FAXModem 288 Plug & Play
FAXModem 288(336)
FAXModem 288(336) Plug & Play
FAXModem 288i
FAXModem 288i (336)
FAXModem 288i (336) Plug & Play
FAXModem 288i Plug & Play
Sonic 288V+
Sonic 288V+ Plug & Play
Sonic 336V+
Sonic 336V+ Plug & Play

SXPro
288 externe Data Fax Modem
288 externe Data Fax Modem Plug & Play

Sysnet
SMF-38.Fax V.34
SMF-81.Fax V.34
TOMMY V.32bis Fax

Tango
1000
1000 PnP
2000
2000 PnP

TDK
100 GSM Modem PC Card
DF2496B-M (PCMCIA)
DF2814 V.34
DF2814 V.FC
DF2814 V.FC Serial
DF2814C 33.6
DF2814C 33.6 Parallel
DF2814C 33.6 Serial
DF3314 V.34 (PCMCIA)
DF3314E Modem Card (PCMCIA)
DF5600DX-J Modem Card (PCMCIA)
DF5600-J Modem Card (PCMCIA)
DF5633E-J Modem Card (PCMCIA)
DFV3400 Data Fax Voice Modem
DN1280 (PCMCIA)
DN1280R (PCMCIA)
DVP3314 Modem Card (PCMCIA)

Telebit
Fastblazer 8840
QBlazer
QBlazer Plus
T1600
T2500
T3000
TrailBlazer Plus
V.34 28800
WorldBlazer
Xpresso 8396A

TeleCommander
2500 Voice
3500

Telelink
IMS-08 Faxline+
SAFEline
Swissmod III FAST
Swissmod III SWITCH

Telepath
56K Voice Faxmodem PNP
Internet 56K WinModem
Windows Modem with x2

Telindus
ASTER 4
PARTITA PC CO TO
PARTITA PO
QUINTET PC & MC V32Bis
QUINTET TT V32Bis

Tiger Jet Network
ISDN-S/T (PCI)
ISDN-U (PCI)

Tornado
FM-288 E
FM-288 H

Toshiba
interne Modem
interne V.34 Modem
MDFCA00A (PCMCIA)
UK Advanced PCMCIA Modem

Triple-P
SL288F
SL288F External
SL288F PC-Card

Tron
DF28.8
FAXMODEM
QuaFM28.8

Trust
Communicator 28800

Ucom Nordic
WM-2814AR (V.FC)
WM-2814CR (V.FC)
WM-3417AR (V.34)
WM-3417ARN (V.34)
WM-3417CIA (V.34)
WM-3417CR (V.34)
WM-3417CRN (V.34)

Unique
1280I ISDN
1280I ISDN PnP
1280MI ISDN
1280MI ISDN PnP
640I ISDN

Victory
28800 E
28800 I

Viking
28.8 interne Fax+Data+Voice
28.8 interne Fax+Data+Voice PnP
K56Flex PC-Card Modem

Well
externe AT-2814SAM Data-Fax Modem
externe XT-2814SAM Data-Fax Modem

Woerltronic
dataphon M 288 fax
dataphon SK 288 fax Steckkarte
dataphon SK 288 Steckkarte
Little dataphon 288 fax

Xircom
CardBus Modem 56
CreditCard Ethernet+Modem 28.8
CreditCard Ethernet+Modem 33.6
CreditCard Modem 28.8 CM28
CreditCard Modem 28.8 CM28 RevB Cell
CreditCard Modem 33.6 CM33
CreditCard Modem 33.6 Intl
CreditCard Modem 33.6-Upgradable
CreditCard Modem 56 (CM56)
CreditCard Modem 56-GlobalACCESS
CreditCard Modem CM-56
CreditCard Modem CM-56G
CreditCard Modem CM-56T
Modem 56

Zoltrix
28.8, 288 SI
28.8, ZX288 ACI

Zoom
externe 56K Faxmodem Model 2844
externe 56K Faxmodem Model 2844 PNP
Fax Modem V.34X Model 470
Fax Modem V.34X Model 470 Plug & Play
interne 56K Faxmodem Model 2812 PNP
Model 250 28.8 Data Fax
Model 250 or VFP 28.8
PCMCIA 56K Faxmodem Model 2875
PCMCIA LC
V.34 33.6 Model 2805
V.34 33.6 Model 2836
V.34 33.6 Model 2836 PnP
V.34I
V.34X
VFP 28.8
VFX 28.8

ZyXEL
async PPP to sync HDLC - 64k0, Elite 2864I ISDN v2.x
async SLIP to sync HDLC - 64k0, Elite 2864I ISDN v2.x
Elite 2864
Elite 2864, Plug and Play
FAX into DRAM, Elite 2864 POTS v1.x
FAX into DRAM, Elite 2864I ISDN v2.x
FAX to PRINTER (HP DJ-500), Elite 2864I ISDN v2.x
ISDN Elite 2864I
ISDN Elite 2864I, Plug and Play
ISDN Omni TA128
ISDN Omni TA128, Plug and Play
ISDN V.110 19k2, Elite 2864I ISDN v2.x
ISDN V.110 38k4, Elite 2864I ISDN v2.x
ISDN V.110 57k6 (for Japan only), Elite 2864I ISDN v2.x
ISDN V.120 64k0, Elite 2864I ISDN v1.x
ISDN V.120 64k0, Elite 2864I ISDN v2.x
ISDN X.75 64k0, Elite 2864I ISDN v1.x
ISDN X.75 64k0, Elite 2864I ISDN v2.x
ISDN X.75 CCB 128k0, Elite 2864I ISDN v2.x
ISDN X.75 MLP 128k0, Elite 2864I ISDN v2.x
Omni 288S
Omni 288S, Plug and Play
SPEECH v2.x, Elite 2864I ISDN v2.x
V.34 28k8, Elite 2864I ISDN v1.x
V.34 28k8, Elite 2864I ISDN v2.x

...suite au prochain numéro

Auchan + CONTINENTAL EDISON

7990 F TTC

LA SÉLECTION
CONTINENTAL EDISON
EXACTO W5513

- Processeur Intel Pentium III 550 Mhz
- Carte mère Chipset Via, Apollo Pro
- Mémoire vive 64 Mo SDRAM
- Disque dur 8,5 Go UDMA
- Carte son 16 bit on board
- Carte vidéo ATI Rage Fury 16 Mo - SortieTV
- Lecteur DVD-Rom 6X
- Souris et clavier Microsoft
- Garantie 1 an sur site.
- Logiciels : Windows 98, Works 2000, DVD Player, Logiciel communication (fax, minitel ...), Pack Soft Rubis (Antivirus Panda, Tomb Raider II, Fire Crow...)

LES + PRODUITS

Carte Vidéo
Sortie TV
Lecteur DVD-Rom
Option écran 17" Iiyama : + 490 Frs



LA VIE AUCHAN

5000 Pièces disponibles nationalement à partir du 27/01/00

Réalisation Partenaire Média - Tél : 01 49 88 65 65

L'observatoire des prix

Processeurs, disques, mémoire : les prix pratiqués en Février

Cette rubrique constitue un véritable instantané des prix du marché. Plutôt que de vous noyer sous des dizaines de pages de listings, correspondant aux milliers de configurations proposées par les constructeurs et assembleurs, nous avons choisi de détailler le coût de chaque composant. Ainsi, vous pouvez estimer au mieux – et en quelques secondes – le prix de n'importe quel micro–ordinateur. Il suffit d'additionner les montants indiqués pour chaque élément.

Vous trouverez aussi une indication fiable de l'évolution des prix à court et moyen termes. Les nouveaux composants se voient intégrés à mesure qu'ils apparaissent vraiment dans la distribution (et non en fonction des annonces des constructeurs).Enfin, tous les prix sont « généralement observés » et donnés toutes taxes comprises (ttc). Il s'agit des prix constatés en février et établis sur une moyenne nationale (voir l'encadré « Des prix encore plus bas »).



Cartes et périphériques sonores

■ Le nouveau baladeur *MP3 Rio 500* devrait être disponible à la vente alors que vous lisez ces lignes. Si vous voulez en savoir plus sur ce produit extraordinaire (et éventuellement en gagner un), n'hésitez pas à acheter en kiosque notre excellent confrère *MP3 Magazine* !

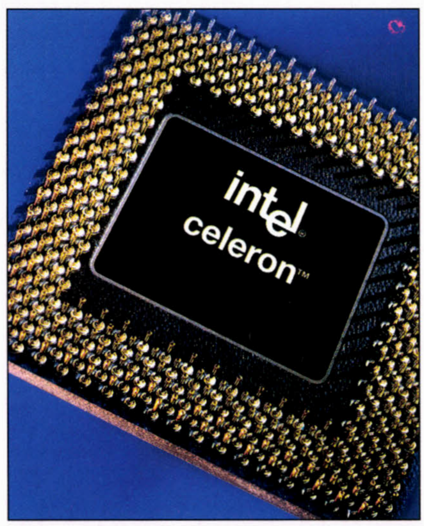
(PRIX TCC)	AOÛT	OCTOBRE	DECEMBRE	FEVRIER	ÉVOLUTION SUR 2 MOIS	ÉVOLUTION SUR 6 MOIS
Compatible Sound Blaster	80 F	80 F	80 F	80 F	0,0%	0,0%
Sound Blaster LIVE! Player 1024	-	-	435 F	400 F	-8,0%	-
Sound Blaster LIVE! Platinum	-	-	1400 F	1400 F	0,0%	-

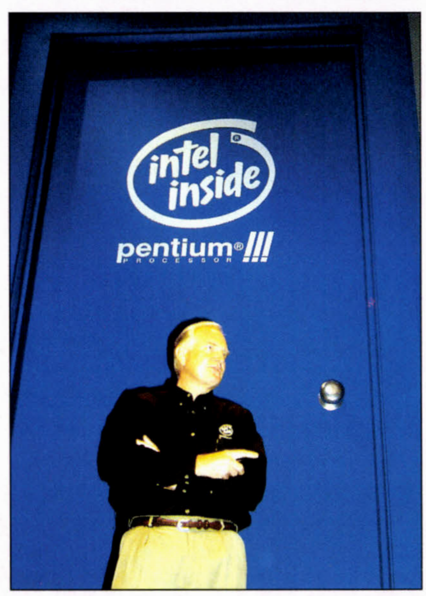
Les processeurs

■ Pour la première fois depuis des années, le prix des processeurs vendus au détail… a augmenté début février ! C'est un micro-événement, certes, mais cela traduit bien les difficultés actuelles en approvisionnements. Ceux qui ont des processeurs en stock en profitent ! AMD et Intel se livrent une bagarre acharnée pour le titre de processeur le plus rapide et cela fait des dégâts ! Malgré tout, Intel a procédé à une nouvelle baisse de prix le 23 janvier : les principaux Pentium III de bureau voient leur coût chuter d'environ 25% à 30% ! Cela met le P-III 600 (toutes versions) à $316, soit un prix public revendeur d'environ 2350 F ttc.

Côté disponibilité, février a été l'occasion de découvrir les premiers Athlon à 700 MHz chez les revendeurs. Les P-III à 733 MHz et plus sont, par contre, quasi introuvables… Actuellement, il faut se tourner vers Dell, Gateway et Nec pour dénicher des machines équipées de ces processeurs. Le souci, dans ce cas, c'est que l'on est obligé de prendre la carte mère Intel qui va de pair. Et pour avoir acheté un Dell récemment, je peux vous confirmer que les cartes mères Intel ne se sont guère améliorées malgré les années. Si Intel pouvait faire quelque chose – racheter Asus, par exemple – ce serait gentil.

(PRIX TTC)	AOÛT	OCTOBRE	DECEMBRE	FEVRIER	EVOLUTION SUR 2 MOIS	EVOLUTION SUR 6 MOIS
AMD K6–2 400	780 F	420 F	410 F	400 F	-2,4%	-48,7%
AMD K6–2 450	920 F	530 F	505 F	505 F	0,0%	-45,1%
AMD K6–III 400	1530 F	890 F	805 F	805 F	0,0%	-47,4%
AMD K6–III 450	1800 F	1215 F	1155 F	1155 F	0,0%	-35,8%
Athlon 500	-	-	1750 F	1680 F	-4,0%	-
Athlon 550	-	-	2180 F	2135 F	-2,1%	-
Athlon 600	-	-	3315 F	3290 F	-0,8%	-
Athlon 700	-	-	-	5690 F	-	-
Celeron 400 (128 Ko de cache)	880 F	570 F	530 F	530 F	0,0%	-39,8%
Celeron 433 (128 Ko de cache)	1190 F	775 F	620 F	620 F	0,0%	-47,9%
Celeron 466 (128 Ko de cache)	1400 F	895 F	795 F	795 F	0,0%	-43,2%
Celeron 500 (128 Ko de cache)	-	1360 F	1165 F	1150 F	-1,3%	-
Pentium II 400/100	1500 F	1235 F	1155 F	1070 F	-7,4%	-28,7%
Pentium III 450/100	2190 F	1385 F	1385 F	1630 F	17,7%	-25,6%
Pentium III 500/100	3890 F	1990 F	1770 F	1800 F	1,7%	-53,7%
Pentium III 550/100	5950 F	3790 F	3295 F	2740 F	-16,8%	-53,9%
Pentium III 800/133 ou /100	-	5240 F	4195 F	3650 F	-13,0%	-
Pentium III 650/133	-	-	-	4580 F	-	-
Pentium III 667/133	-	-	-	5500 F	-	-
Pentium III 700/133	-	-	-	5900 F	-	-
Pentium III 733/133	-	-	-	6300 F	-	-
Pentium III 750/133	-	-	-	-	-	-
Pentium III 800/133 ou /100	-	-	-	-	-	-



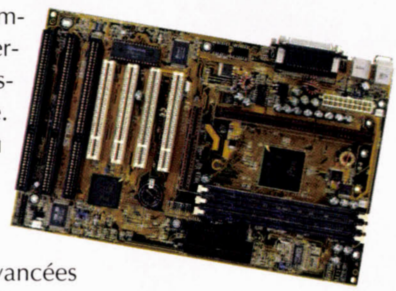


Les cartes mères

■ Il semble que les choses vont se décanter sur le marché des jeux de circuits. Selon un de nos contacts chez Dell, la situation devrait « s'arranger » avant la fin du mois de mars. Cette remarque est à mettre en parallèle de l'annonce officieuse du jeu de circuits nom de code *Salano* qui prendra finalement le nom de i815e (c'est d'ailleurs logique puisqu'il s'agit essentiellement d'un i810e auquel on a ajouté la gestion du connecteur AGP). Mais on parle aussi d'un i820e, gérant la SDRam PC-133, parfois évoqué sous le nom de code de *Camino 2*. Nous en saurons sans doute plus le mois prochain.

(PRIX TTC)	DECEMBRE	FEVRIER	EVOLUTION SUR 2 MOIS
Asus P3C2000 (i820)	-	1400 F	-
Asus P3B 100MHz (Slot1 BX)	1000 F	1000 F	0,0%
MSI MS–6163 (BX 153 MHz)	760 F	760 F	0,0%

En attendant, nous avons eu l'occasion de tester intensivement une carte mère *Asus P3C2000*. Encore une future vedette signée Asus ! La carte est vraiment superbe et sa fiabilité, en conditions extrêmes – faites-nous confiance - excellente ! Elle gère les Pentium II, Pentium III en 0,25 microns (Katmai) et 0,18 microns (Coppermine) jusqu'à 800 MHz. Ses quatre emplacements Dimm permettent d'installer jusqu'à 1 Go de mémoire. Outre les avantages du circuit i820 (AGP 4X, Ultra DMA/66, *etc.*), cette *P3C2000* bénéficie de fonctions avancées comme la détection d'intrusion ou le contrôle évolué des paramètres physiques (températures, tensions, *etc.*).



Les cartes graphiques

■ C'est fait : les derniers pilotes *Detonator 3.68* (compatibles *TNT*, *TNT2* et *Geforce 256*) sont sur le site officiel de nVidia à l'adresse *http://www.nvidia.com/Products.nsf/htmlmedia/software_drivers.html* (vous pourrez aussi les retrouver dans PC 'Driver' n°10). Les cartes Diamond *V550*, *V770* et *V770 Ultra* bénéficient dans la foulée de pilotes enfin compatibles *DirectX 7*. ATI a également mis à jour pratiquement tous ses pilotes (version 6.31CDH40A pour les Rage128/Rage128 Pro).



Une nouvelle version de l'extraordinaire *Powerstrip*, la 2.62, est sortie (*http://www.entechtaiwan.com/ps.htm*). Elle offre une meilleure gestion des cartes ATI et assure la compatibilité avec *Windows 2000* et *Windows ME* (le successeur de *Windows 98*).

Bonne nouvelle aussi pour les utilisateurs de portables. ATI vend désormais une version mobile du ATI Rage128 Pro. Ce composant est utilisé notamment dans le nouveau Sony Vaio à 600 MHz. Quel bonheur d'avoir accès à la 3D et l'AGP 4X sur un notebook. Rappelons que la puce Rage128 Pro est sensiblement du niveau d'une TNT2 Ultra... ce qui représente un progrès énorme sur les portables. Autre point particulièrement intéressant : le Rage128 Pro – comme son prédécesseur le Rage128 – est le seul circuit à intégrer le décodage Mpeg2 100% matériel (IDCT et Motion compensation). Cela signifie que sur le *Viao*, la qualité des films DVD sera équivalente à celle d'un lecteur de salon !

(PRIX TTC)	AOÛT	OCTOBRE	DECEMBRE	FEVRIER	EVOLUTION SUR 2 MOIS	EVOLUTION SUR 6 MOIS
Matrox Millennium G400 Max Dualhead 32 Mo	-	1285 F	1285 F	1285 F	0,0%	-
ATI Rage Fury 32 Mo AGP	1040 F	935 F	935 F	935 F	0,0%	-10,1%
TNT2 32 Mo AGP	1190 F	1190 F	1130 F	1090 F	-3,5%	-8,4%
GeForce 256 32 Mo AGP	-	-	1830 F	1725 F	-5,7%	-

CD Graveur 2.0

Génération spontanée



DISPONIBLE CHEZ VOTRE REVENDEUR HABITUEL

Réf. 2670
199 FTTC prix constaté

DIDIER GUEDJ

Simplifiez-vous la gravure des CD 74 ou 80 minutes ! Grâce à l'assistant intégré, vous allez pouvoir sauvegarder vos fichiers, vos répertoires, vos photos numérisées... d'un simple clic de souris. *CD Graveur 2.0* duplique tous les formats de CD reconnus par le PC. Son mode *photocopie* vous permettra d'effectuer des copies rapides en nombre illimité, mais ce n'est pas tout... son mode *best-of* vous aidera à créer des compilations audio à la carte. *CD-Graveur 2.0* est l'outil idéal à posséder d'urgence pour graver plus facilement tous vos CD.

Micro Application

UN NEURONE AVERTI EN VAUT DEUX

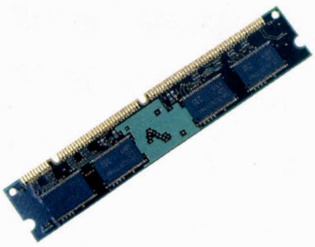
www.microapp.com

La mémoire

■ La RDRam reste absente chez les revendeurs en raison de son coût. Même les constructeurs comme Dell ou Gateway limitent les offres en RDRam. Par contre, phénomène nouveau, de plus en plus de distributeurs livrent directement de la SDRam PC-133 sur les cartes mères i820 ! Certes, ces SDRam ne fonctionneront qu'à 100 MHz mais étant donné l'écart de prix entre PC-100 et PC-133, cette solution nous paraît tout de même intéressante dans la mesure ou elle préserve l'évolutivité du PC (un changement de carte mère n'entraîne pas automatiquement le remplacement de toute la mémoire).

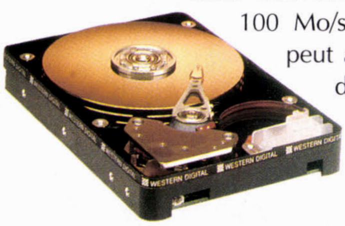
MEMOIRES 32 BITS (PRIX TTC)	FÉVRIER	PRIX TTC DU MEGA OCTET
Simm 16 Mo EDO	315 F	19,69 F
Simm 32 Mo EDO	450 F	14,06 F
Dimm 32 Mo SDRam 100 MHz	375 F	11,72 F
Dimm 64 Mo SDRam 100 MHz	590 F	9,22 F
Dimm 128 Mo SDRam 100 MHz	1200 F	9,38 F
Dimm 256 Mo SDRam 100 MHz	2990 F	-

(PRIX TTC)	AOÛT	OCTOBRE	DÉCEMBRE	FÉVRIER	EVOLUTION SUR 2 MOIS	EVOLUTION SUR 6 MOIS
Simm 16 Mo EDO 4 Mo x 32	240 F	200 F	240 F	315 F	31,3%	31,3%
Simm 32 Mo EDO 8 Mo x 32	450 F	395 F	450 F	450 F	0,0%	0,0%
Dimm 32 Mo SDRam 100 MHz 4 Mo x 64	225 F	225 F	375 F	375 F	0,0%	66,7%
Dimm 64 Mo SDRam 100 MHz 8 Mo x 64	365 F	520 F	590 F	590 F	0,0%	61,6%
Dimm 128 Mo SDRam 100 MHz 16 Mo x 64	780 F	995 F	1200 F	1200 F	0,0%	53,8%
Dimm 256 Mo SDRam 100 MHz 32 Mo x 64	2500 F	-	3600 F	2990 F	-	-



Le stockage

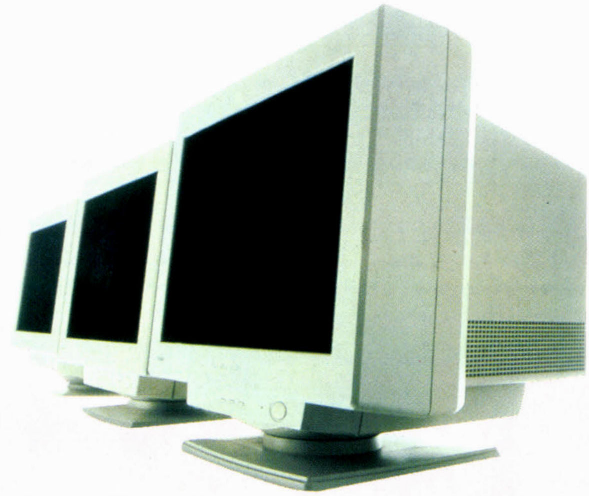
■ Mais jusqu'où iront les prix des disques durs ? Nous avons un 40 Go Maxtor en promotion ce mois-ci à 2490 F ttc (page 294) ! Et une bonne nouvelle n'arrivant jamais seule, selon certaines sources bien informées, l'Ultra DMA/100 serait programmé pour mai ! Avec cette nouvelle interface, la lecture s'effectue à 100 Mo/s (maximum théorique) et l'écriture peut atteindre 88,9 Mo/s (contre 66 Mo/s dans les deux sens pour l'Ultra DMA/66). Notez encore que le câble utilisé est le même (80 pins) que l'Ultra DMA/66 et que les nouveaux contrôleurs pourront gérer les anciens disques PIO4, Ultra DMA/33 et 66 (compatibilité ascendante).



(PRIX TTC)	FEVRIER	PRIX DU GIGA-OCTET
IBM 22 Go Ultra DMA/66 7200 tpm	1800 F	224,69 F
IBM 9,1 Go Ultra2 SCSI	3180 F	396,96 F
IBM 18 Go Ultra2 SCSI 7200 tpm	3815 F	476,23 F
Cartouche Jaz 2 Go	580 F	304,09 F

(PRIX TTC)	AOÛT	OCTOBRE	DECEMBRE	FEVRIER	EVOLUTION SUR 2 MOIS	EVOLUTION SUR 6 MOIS
IBM 22 Go Ultra DMA/66 7200 tpm	-	2205 F	1990 F	1800 F	-9,5%	-
IBM 9,1 Go Ultra2 SCSI 4 Mo, 10 000 tpm	4280 F	4100 F	3670 F	3180 F	-13,4%	-25,7%
IBM 18 Go Ultra2 SCSI 7200 tpm	5400 F	4650 F	3980 F	3815 F	-4,1%	-29,4%
Cartouche Jaz 2 Go	615 F	580 F	580 F	580 F	0,0%	-5,7%

Les moniteurs





(PRIX TTC)	AOÛT	OCTOBRE	DECEMBRE	FEVRIER	EVOLUTION SUR 2 MOIS	EVOLUTION SUR 6 MOIS
PHILIPS 15 pouces 105S	1070 F	1050 F	1050 F	1050 F	0,0%	-1,9%
SMILE 15 pouces Cromaclear	1280 F	1250 F	1220 F	1220 F	0,0%	-4,7%
SONY 17 pouces 200ES	2500 F	2250 F	2250 F	2250 F	0,0%	-10,0%
IIYAMA 17 pouces A702HT	-	2640 F	2590 F	2590 F	0,0%	-
IIYAMA 19 pouces A901HT	4600 F	4495 F	4325 F	4290 F	-0,8%	-6,7%

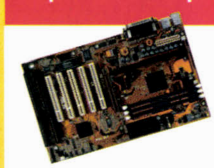
Les modems

(PRIX TTC)	AOÛT	OCTOBRE	DECEMBRE	FEVRIER	EVOLUTION SUR 2 MOIS	EVOLUTION SUR 6 MOIS
Kortex Kaptix 56 2 Mo	1140 F	1140 F	1140 F	1140 F	0,0%	0,0%
Olitec Smart Memory Pro V90	1150 F	1125 F	1040 F	950 F	-8,7%	-17,4%
USR Message Plus	920 F	805 F	715 F	715 F	0,0%	-22,3%
USR Message Pro	1070 F	935 F	875 F	860 F´	-1,7%	-19,6%



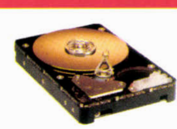
Des prix encore plus bas

Attention, les prix donnés ici correspondent à une moyenne nationale observée sur le marché de la micro-informatique. Dans les nombreuses pages de publicité de *Micro Achat*, vous trouverez des prix inférieurs à ceux cités ici. C'est simplement parce que nos annonceurs proposent les meilleures offres du marché ! Par ailleurs, les distributeurs attendent la dernière minute pour fixer leurs tarifs (parfois, quatre ou cinq jours seulement avant la parution du journal).














Just Cooler®
Computer D I Y
Too COOL to be true !
ST • 900
TT • 900
FC • 100
FC • 200
P • 22A
CPU Coolers available for
Socket 7 + 370 + FCPGA
Pentium II + III
K6-2 + K6-3
Athlon
5 YEARS WARRANTY
- SILENT -
TT • 900
P • 22A
FC • 200
ST • 900
FC • 100
Just Cooler EUROPEAN HEAD-OFFICE
A & O INTERNATIONAL bvba
Centrum Zuid 2004 3530 Houthalen (Belgium)
Tel. +32-11/60.34.11 Fax +32-11/60.35.13
e-mail: info@justcooler.net website: www.justcooler.net
Visit our website for your nearest distributor
All brand names and trade marks are property of their respective owners
VISIT US COMDEX iT 2000 28-29-30 MARS 2000

Les lecteurs de CD-Rom/DVD-Rom

■ Argh ! Depuis le 1er janvier 2000, tous les lecteurs de DVD-Rom vendus en France sont RPC-2, c'est-à-dire que le codage de la zone géographique est effectué au niveau du lecteur lui-même (dans le *firmware*) et non seulement dans le logiciel de décodage du flux Mpeg2. Concrètement, cela signifie que l'utilisateur ne peut changer de zone (passer en zone 1 pour lire des DVD Vidéo américains, par exemple) qu'un maximum de 5 fois... ce qui est particulièrement énervant ! Pour savoir si votre lecteur de DVD préféré est RPC-1 (non zoné) ou RPC-2 (changements limités à 9 fois donc 5 par l'utilisateur), vous pouvez télécharger l'excellent petit utilitaire *Drive Region Info 1.02* à l'adresse *http://www.visualdomain.net/download.htm* (attention, le programme ne fonctionne pas sous *Windows NT* et *2000*).

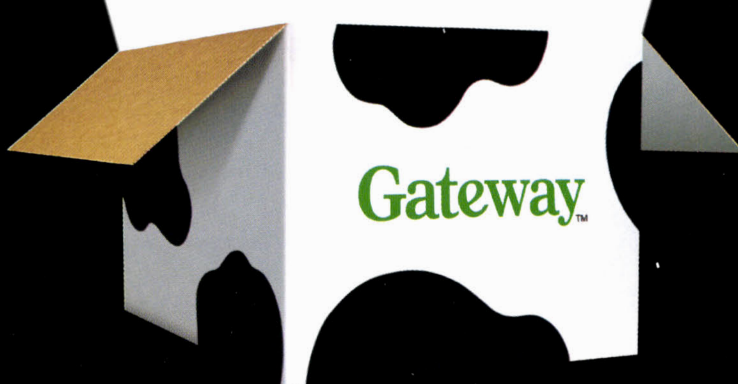
Heureusement, nous pouvons réagir ensemble. Plusieurs sites Internet ont appelé à boycotter les lecteurs de DVD-Rom RPC-2 non modifiables et nous les soutenons : le principal lecteur à éviter étant le nouveau (et excellent par ailleurs) *Hitachi GD-5000* 8X qu'on trouve beaucoup chez les revendeurs ! Dans une



moindre mesure, il faut aussi éviter le *Toshiba SD-M1302* (8X). Alors, que faut-il acheter ? Il existe deux solutions aujourd'hui. D'abord le low-tech : il semble qu'Asus continue à commercialiser le *E608* – un 8X/40X – en RPC-1. Bravo à Asus, donc, et nous essayerons de tester ce produit le plus rapidement possible. Quant à la solution high-tech, elle consiste à acheter un lecteur Pioneer IDE de dernière génération (le 10X/40X), vendu sous les références DVD-104S/A04SA (slot-in) ou DVD-114 (tiroir). Ce lecteur, RPC-2 d'origine, peut être facilement modifié pour repasser en RPC-1 (et donc accepter autant de changements que nécessaire). Un hongrois, Fekete Istvan, a, en effet, patché la dernière version du firmware Pioneer (1.23 sur le *104S*, 1.24 sur le *114*) afin de retirer la protection RPC-2. En cherchant un peu sur Internet, ces fichiers sont assez faciles à trouver mais nous vous donnerons une adresse le mois prochain pour les moins habiles d'entre vous. Attention, flasher un Firmware est une opération délicate, ne vous lancez pas si vous n'êtes pas certain de la maîtriser.

(PRIX TCC)	AOÛT	OCTOBRE	DECEMBRE	FEVRIER	ÉVOLUTION SUR 2 MOIS	ÉVOLUTION SUR 6 MOIS
Asus 40X E-IDE	365 F	325 F	340 F	340 F	0,0%	-6,8%
Pioneer 40X E-IDE	395 F	395 F	390 F	390 F	0,0%	-1,3%
Hitachi DVD-Rom 6X GD2500 BX	825 F	680 F	580 F	560 F	-3,4%	-32,1%
Pioneer DVD 6X UDMA	920 F	750 F	650 F	650 F	0,0%	-29,3%
Pioneer DVD 10X UDMA	-	-	795 F	795 F	0,0%	-
Kit 5X ou 6X + Mpeg2 hard	1395 F	1395 F	1395 F	1395 F	0,0%	0,0%

Ce que vous voulez aujourd'hui, nous vous le fabriquons avec la technologie de demain.



JOUEZ VITE ET FORT

PERFORMANCE 750 XL

- **Processeur Intel® Pentium® III à 750 MHz**
- 256 Ko Full-Speed L2 Cache
- Chipset Intel® AGP 440BX
- **128 Mo PC-100 SDRAM**
- Disque dur Ultra ATA 20 Go, 9,5ms avec Ultra ATA66 Contrôleur
- Lecteur de disquettes 3,5" 1,44 Mo
- **Lecteur DVD-ROM V et décodeur logiciel MPEG II**
- 16 Mo AGP 2x graphiques
- Sound Blaster Live! Value Audio
- Boston Acoustics® BA735 Enceintes
- Modem V.90 Fax/Voice/Data
- Moniteur 17" EV700 TCO-95 (15,7" / 32,6 cm x 24,5 cm visible)
- Boîtier ATX maxi tour
- Clavier de 105 touches
- MS Windows 98, Souris MS IntelliMouse
- Norton AntiVirus 5.0
- **MS Office 2000 SB**

13 490 F HT
(16 811,64 F TTC port inclus)

**Exemple de crédit : Performance 750XL – 16 811,64 F
Soit 20 mensualités de 930,69 F
Coût total du crédit : 1 802,16 F
Coût total de l'achat à crédit : 18 613 F

PERFORMANCE 600

- **Processeur Intel® Pentium® III à 600 MHz**
- Chipset Intel® AGP 440BX
- 128 Mo PC-100 SDRAM
- Disque dur Ultra ATA 10 Go, 9,5ms
- Lecteur de disquettes 3,5" 1,44 Mo
- **Lecteur DVD-ROM V et décodeur logiciel MPEG II**
- 16 Mo AGP 2x graphiques
- Sound Blaster AudioPCI 64D
- Haut-parleurs Creative GCS200
- Modem V.90 Fax/Voice/Data
- Moniteur 17" EV700 TCO-95 (15,7" / 32,6 cm x 24,5 cm visible)
- Boîtier ATX tour
- Clavier de 105 touches
- MS Windows 98, Souris MS IntelliMouse
- Norton AntiVirus 5.0
- MS Works Suite 99*

9 990 F HT
(12 590,64 F TTC port inclus)

**Exemple de crédit : Performance 600 – 12 590,64 F
Soit 20 mensualités de 697,02 F
Coût total du crédit : 1 349,76 F
Coût total de l'achat à crédit : 13 940,40 F

PERFORMANCE 500M

- Processeur Intel® Pentium® III à 500 MHz
- 512 Ko de Cache L2
- Chipset Intel® AGP 440BX
- 128 Mo PC-100 SDRAM
- Disque dur Ultra ATA 10 Go, 9,5ms
- Lecteur de disquettes 3,5" 1,44 Mo
- **Lecteur DVD-ROM V et décodeur logiciel MPEG II**
- 16 Mo AGP 2x graphiques
- Sound Blaster AudioPCI 64D
- Haut-parleurs Creative GCS200
- **Epson® Stylus 440 Imprimante**
- **Agfa SnapScan 1212P Scanner**
- **CD-ROM Réinscriptible**
- Modem V.90 Fax/Voice/Data
- Moniteur 17" EV700 TCO-95 (15,7" / 32,6 cm x 24,5 cm visible)
- Boîtier ATX tour
- Clavier de 105 touches
- MS Windows 98, Souris MS IntelliMouse
- MS Works Suite 99*
- Norton AntiVirus 5.0

9 990 F HT
(12 714,86 F TTC port inclus)

**Exemple de crédit : Performance 500M – 12 714,86 F
Soit 20 mensualités de 703,89 F
Coût total du crédit : 1 362,94 F
Coût total de l'achat à crédit : 14 077,80 F

PERFORMANCE 500

- Processeur Intel® Pentium® III à 500 MHz
- 512 Ko de Cache L2
- Chipset Intel® AGP 440BX
- 64 Mo PC-100 SDRAM
- Disque dur Ultra ATA 10 Go, 9,5ms
- Lecteur de disquettes 3,5" 1,44 Mo
- **Lecteur de CD-ROM 17/40X (min/max), 75ms**
- 8 Mo AGP 2x graphiques
- Sound Blaster AudioPCI 64D
- Haut-parleurs Creative GCS200
- Modem V.90 Fax/Voice/Data
- Moniteur 17" EV700 TCO-95 (15,7" / 32,6 cm x 24,5 cm visible)
- Boîtier ATX tour
- Clavier de 105 touches
- MS Windows 98, Souris MS IntelliMouse
- MS Works Suite 99*
- Norton AntiVirus 5.0

6 790 F HT
(8 731,44 F TTC port inclus)

**Exemple de crédit : Performance 500 – 8 731,44 F
Soit 20 mensualités de 483,37 F
Coût total du crédit : 935,96 F
Coût total de l'achat à crédit : 9 667,40 F

DES LOGICIELS POUR TOUS LES INTÉRÊTS

Pack Référence
Larousse Multimedia Encyclopédique, Encyclopédie de la Nature, Encyclopédie des Sciences, Encyclopédie de l'Espace et de l'univers, Larousse Histoire du Monde, Le Petit Larousse
480 F HT (578,88 F TTC)

Ultra Jeux II°
Hidden & Dangerous (Take 2 Interactive), Aliens versus Predator (Fox Interactive), Total Annihilation: Kingdoms (GT Interactive), Descent III (Interplay Productions), Drakan: Order of the Flame (Psygnosis), GP500 (Hasbro Interactive), Civilisation II: Test of Time (Hasbro Interactive), MiG Alley (Empire Interactive)
945 F HT (1139,67 F TTC)

Absolute Arcade
Rollercoaster Tycoon (Hasbro Interactive); Mech Warrior III (Hasbro Interactive); Colin McRae Rally (Codemasters); TOCA 2 (Codemasters); Lander (Psygnosis)
480 F HT (578,88 F TTC)

Gateway Arcadia III
MS Age of Empires: Gold Edition w. Rise of Rome, MS Close Combat III: The Russian Front, MS Flight Simulator™ 98, MS Midtown Madness, MS Golf 99
480 F HT (578,88 F TTC)

Pack Famille
Jardin 3D (TLC-Edusoft), Maison 3D (TLC-Edusoft), Arbre Généalogique (TLC-Edusoft), Encyclopédie Médicale pour la Famille (TLC-Edusoft), Toute la Cuisine Française (TLC-Edusoft)
480 F HT (578,88 F TTC)

Ensemble Divertissement
Lego Creator (Lego Media), Lego Loco (Lego Media), Destins (Hasbro), TopWords (Hasbro), Jeux de Stratégie (GSP)
480 F HT (578,88 F TTC)

Un choix de packs educatifs

- **Pack Maternelle**
- **Pack Ecole Primaire**
- **Pack Collège/Lycée**

Chaque pack 480 F HT (578,88 F TTC)

- Logiciels spécifiques à Your:)Ware.

°Convient aux personnes âgées de 17 ans et plus.

UN SERVICE ET UN SUPPORT TECHNIQUE QUI METTENT AUTANT D'ARDEUR À TRAVAILLER QUE VOUS À JOUER

Pour vous permettre de profiter au maximum de votre PC, Gateway vous propose des services après-vente souples qui n'augmentent pas votre budget informatique : une assistance technique téléphonique, mais aussi un support technique sur le Web 24 heures sur 24 et un service de réponse automatique par fax.

YOUR:)WARE : LA POSSIBILITÉ D'ÉCHANGER VOTRE ORDINATEUR DANS DEUX ANS

Cette option, proposée au moment de l'achat, vous permet d'échanger votre PC Gateway au bout de deux ans, selon un barème fixé à l'avance, et d'utiliser votre avoir sur un ordinateur neuf. Pour en savoir plus, appelez Gateway ou visitez www.gateway.com/fr

GATEWAY.NET℠ : L'ACCÈS GRATUIT À INTERNET

Gateway.net℠ est notre propre accès gratuit à Internet. Il est préchargé sur tous les PC Gateway commandés avec un modem. Vous avez 5 adresses e-mail et vous pouvez personnaliser votre propre page d'accueil ou même utiliser les 15Mo d'espace Web disponible pour héberger votre propre site Web.

Visitez les magasins Gateway FNAC | www.gateway.com/fr | 0800 91 6054

VOIR GRAND QUAND VOUS DÉMARREZ UNE ACTIVITÉ PROFESSIONNELLE.

Chez Gateway, nous ne vous demanderons pas "Combien d'ordinateurs voulez-vous ?", mais "Quel est votre objectif ?" Ordinateurs de bureau, portables, logiciels ou service et support : nous pouvons vous aider.

SERVICE ET SUPPORT TECHNIQUE POUR LES PETITES ENTREPRISES

Si vous cumulez vos fonctions avec celles de responsable informatique, il est rassurant de savoir que vous pouvez vous tourner vers votre commercial Gateway pour une assistance personnalisée.

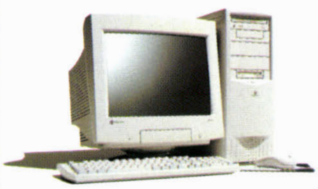
intel inside pentium® III PROCESSOR

LOGICIELS

Nos packs logiciels vont des outils comptables aux logiciels graphiques, des outils de PAO aux suites bureautiques, et des logiciels de planification à la création de sites Internet.

SÉRIE GP PROFESSIONNEL : VOIR GRAND DÈS LE DÉPART

Equipés du tout dernier processeur Intel® Pentium® III ces PC peuvent être associés à des logiciels professionnels qui évolueront parallèlement à votre entreprise.



GP7-750

- **Processeur Intel® Pentium® III à 750 MHz**
- 256 Ko Full-Speed L2 Cache
- Chipset Intel® AGP 440BX
- **128 Mo PC-100 SDRAM**
- Disque dur Ultra ATA, 20 Go, 9,5ms
- Lecteur de disquettes 3,5", 1,44 Mo
- Lecteur de CD-ROM 17Xmin/40Xmax, 75ms
- 16 Mo AGP 2x graphiques
- **Moniteur 17" EV700 TCO-95 (15,7" / 32,6 cm x 24,5 cm visible)**
- Boîtier ATX tour
- Clavier de 105 touches
- MS Windows 98, Souris MS IntelliMouse
- Norton AntiVirus 5.0
- MS Works Suite 99*

11 490 F HT (14 399,64 F TTC port inclus)

394,91 F par mois*

GP7-600E

- **Processeur Intel® Pentium® III à 600EMHz**
- 256 Ko Full-Speed L2 Cache
- Chipset Intel® AGP 440BX
- **64 Mo PC-100 SDRAM**
- Disque dur Ultra ATA 10 Go, 9,5ms
- Lecteur de disquettes 3,5", 1,44 Mo
- Lecteur de CD-ROM 17Xmin/40Xmax, 75ms
- 16 Mo AGP 2x graphiques
- **Moniteur 17" EV700 TCO-95 (15,7" / 32,6 cm x 24,5 cm visible)**
- Boîtier ATX tour
- Clavier de 105 touches
- MS Windows 98, Souris MS IntelliMouse
- Norton AntiVirus 5.0
- MS Works Suite 99*

7 990 F HT (10 178,64 F TTC port inclus)

274,62 F par mois*

DES PORTABLES SOLO® : AUJOURD'HUI ÉQUIPÉS D'UN PROCESSEUR MOBILE INTEL® PENTIUM® III

Depuis le 2550 remarquable par sa polyvalence jusqu'au 9300 qui allie puissance et légèreté, les Solo® primés de Gateway font toujours mieux.



SOLO® 2550 SE

- **Écran couleur XGA TFT 12,1 pouces**
- **Processeur Mobile Intel® Celeron™ à 433 MHz**
- 128 Ko de Full-speed cache L2
- 32 Mo de SDRAM
- Disque dur amovible EIDE de 6 Go
- **V.90 Fax/Modem**
- Lecteur de disquettes Modulaire
- Lecteur de CD-ROM 10/24x Modulaire
- 4 Mo de SGRAM avec AGP
- 2 Ports USB
- Son stéréo «Wavetable» et haut-parleurs stéréo
- Réglage du son
- Batterie Ion-Lithium 70 Whr, 12 cellules
- MS Windows 98
- MS Works Suite 99*

10 690 F HT (13 187,61 F TTC port inclus)

367,42 F par mois*

SOLO 9300 XL

- **Écran couleur XGA TFT 15,7 pouces**
- **Processeur Mobile Intel® Pentium® III, à 600 MHz avec la technologie Intel® SpeedStep™**
- 256 Ko de cache L2
- 96 Mo de SDRAM
- Disque dur amovible EIDE de 12 Go
- **V.90 Fax/Modem**
- Lecteur de disquettes Modulaire
- Lecteur DVD 4x Modulaire
- Lecteur de CD-ROM 10/24x Modulaire
- 8 Mo de SGRAM 2x AGP
- Décodeur MPEG2
- Connecteur Firewire IEEE 1394
- 2 Ports USB
- Connecteurs entrée/sortie vidéo
- Réglages multimédia sur le rebord avant
- Dolby Digital Audio
- Batterie Ion-Lithium 70 Whr, 12 cellules
- Housse Deluxe cuir
- MS Windows 98
- MS Works Suite 99*

22 390 F HT (27 297,81 F TTC port inclus)

769,54 F par mois*

Gateway™

Visitez les magasins Gateway FNAC

PARLONS AUJOURD'HUI DE LA TECHNOLOGIE DE DEMAIN.

GATEWAY @ WORK.*

Hier encore, Gateway était une société qui démarrait. D'où l' idée de Gateway @ Work.

Gateway vous propose des outils sur mesure qui favorisent votre expansion. Des desktops professionnels avec la souplesse requise pour intégrer la technologie de demain. Des portables qui vous permettent d'aller plus loin. Des serveurs qui supportent le e-business et facilitent votre développement international.

***Gateway au travail.**

GP7-500

- **Processeur Intel® Pentium® III à 500 MHz**
- 512 Ko de Cache L2
- Chipset Intel® AGP 440BX
- **64 Mo PC-100 SDRAM**
- **Disque dur Ultra ATA 10 Go, 9,5ms**
- Lecteur de disquettes 3,5", 1,44 Mo
- Lecteur de CD-ROM 17Xmin/40Xmax, 75ms
- 8 Mo AGP 2x graphiques
- **Moniteur 17" EV700 TCO-95 (15,7" / 32,6 cm x 24,5 cm visible)**
- Boîtier ATX tour
- Clavier de 105 touches
- MS Windows 98, Souris MS IntelliMouse
- Norton AntiVirus 5.0
- MS Works Suite 99*

6 990 F HT
(8 972,64 F TTC port inclus)

240,25 F par mois*

GP6-433

- Processeur Intel® Celeron™ à 433 MHz
- 128 Ko de full-speed Cache L2
- 64 Mo SDRAM
- Disque dur Ultra ATA 10 Go, 9,5ms
- Lecteur de disquettes 3,5", 1,44 Mo
- Lecteur de CD-ROM 17Xmin/40Xmax, 75ms
- 8 Mo AGP 2x graphiques
- Sound Blaster™ Audio PCI™ 64D
- Moniteur 15" EV500 TCO-95 (13,9" / 28,4 cm x 21,3 cm visible)
- Boîtier ATX mini tour
- Clavier de 105 touches
- Microsoft® Windows® 98, Souris MS® IntelliMouse™
- Norton AntiVirus 5.0
- MS Works Suite 99*

5 290 F HT
(6 922,64 F TTC port inclus)

181,82 F par mois*

DES SERVEURS SÉRIE ALR PLUS SOUPLES

Une gamme étendue de serveurs haute performance à des prix compétitifs avec une conception standard leur assurant fiabilité et évolutivité. Construits sur mesure, ils répondent aux besoins de toutes les entreprises quelle que soit leur taille.

Découvrez l' ALR Small Business Server.
Notre serveur ALR 7200 combiné à Microsoft BackOffice Small Business Server est basé sur la technologie puissante qu'est Microsoft Windows NT® Server.



ALR-7200

- Processeur Intel® Pentium® III à 500 MHz**
- 512 Ko de Cache ECC L2
- Support Bi-Processeur
- Chipset Intel® 440BX
- 128 Mo de SDRAM 100 MHz ECC (max. 1 Go)
- Contrôleur Ultra 2 SCSI PCI intégrant deux canaux
- RAID Option
- Disque dur SCSI Ultra2 LVD de 9,1 Go
- Lecteur de disquettes 3,5", 1,44 Mo
- Lecteur de CD-ROM
- Carte graphique accélératrice PCI intégrée avec 2 Mo de DRAM
- Carte réseau PCI 10/100 Ethernet Intel intégrée
- Moniteur 15" EV500 TCO-95 (13,9" / 28,4 cm x 21,3 cm visible)
- Boîtier tour 300W
- 6 slots PCI et un slot PCI/ISA
- Clavier de 105 touches
- Souris MS IntelliMouse
- Logiciel de management InforManager (version anglaise)
- Garantie de 30 jours pour le système d'exploitation NT® Server 4.0▲
- 3 ans de garantie sur site

13 990 F HT
(17 414,64 F TTC port inclus)

480,84 F par mois*

**L'Option processeur Intel Pentium III 600 MHz aussi disponible

SERVICE ET SUPPORT TECHNIQUE : L'ASSISTANCE DONT VOUS AVEZ TOUJOURS RÊVÉ

Peu importe la taille de votre entreprise, Gateway vous assure le service et l'assistance technique qu'il lui faut. Si vous êtes directeur informatique dans une grande entreprise, vous profiterez avantageusement de ses services d'intégration personnalisée (CIS), et si vous êtes responsable informatique dans une petite entreprise, il est rassurant de savoir que vous pouvez vous tourner vers votre commercial Gateway.

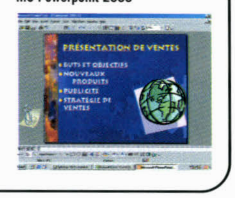
SUPPORT TECHNIQUE **Nos options vont de la garantie standard de trois ans avec intervention sur site aux garanties professionnelles avec intervention sur site le jour même ou le lendemain pour les ordinateurs de bureau et les serveurs. Une garantie standard et étendue avec retour à l'atelier est prévue pour les portables. Enfin, en plus de notre assistance technique téléphonique, vous pouvez utiliser notre système de réponse automatique par fax et notre support technique sur Internet. Tous les systèmes Gateway sont livrés avec une garantie de remboursement inconditionnelle.**

DES LOGICIELS QUI TRAVAILLENT POUR VOTRE ENTREPRISE

Nos packs de logiciels intègrent :

Microsoft Office 2000SB, MS Office Pro 2000, MS Works Suite '99, CorelDRAW® 9 Graphics Suite et Gateway Pack pour l'Entreprise.

MS Powerpoint 2000



GATEWAY @ WORK

DES OUTILS POUR DEMAIN

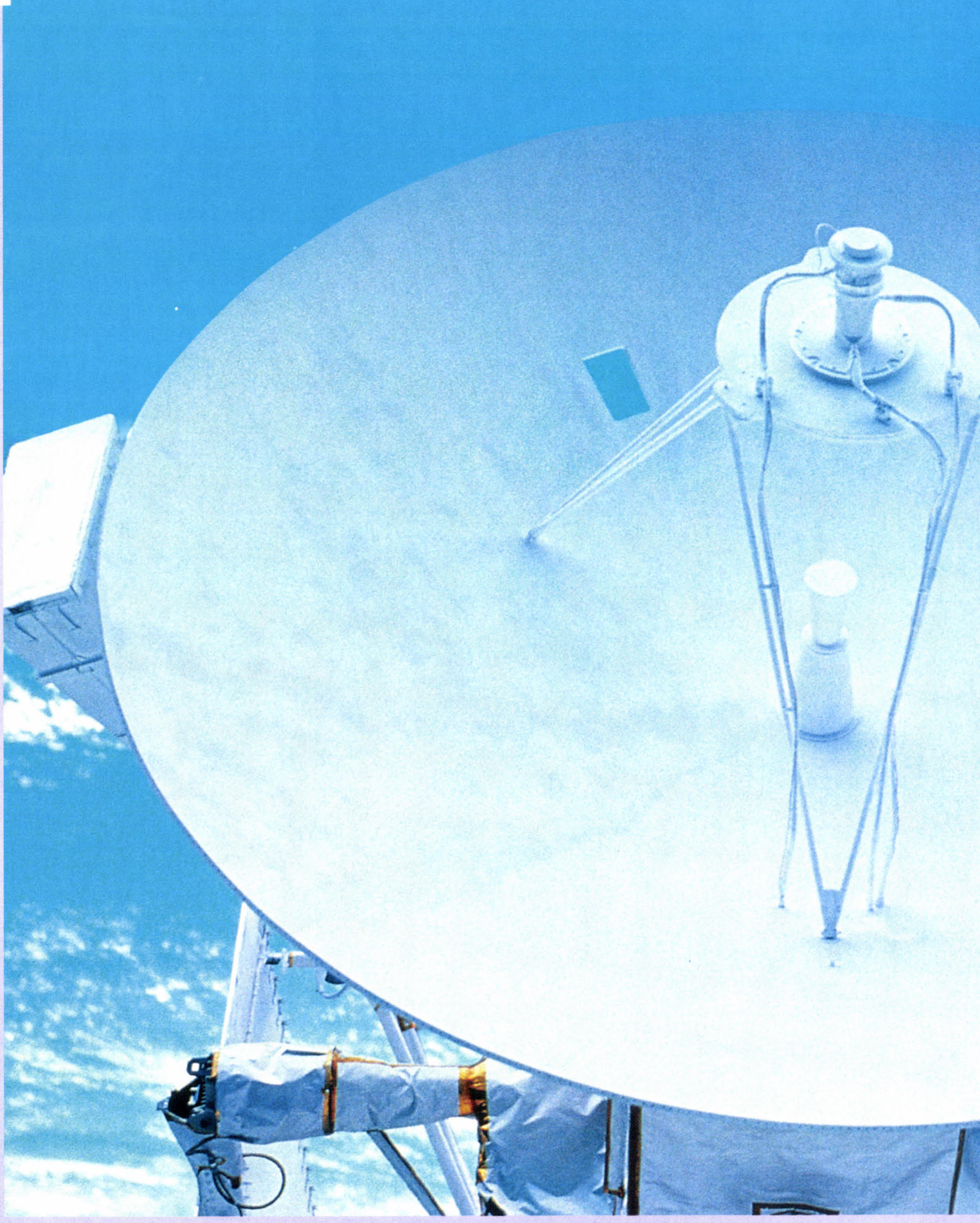
www.gateway.com/fr

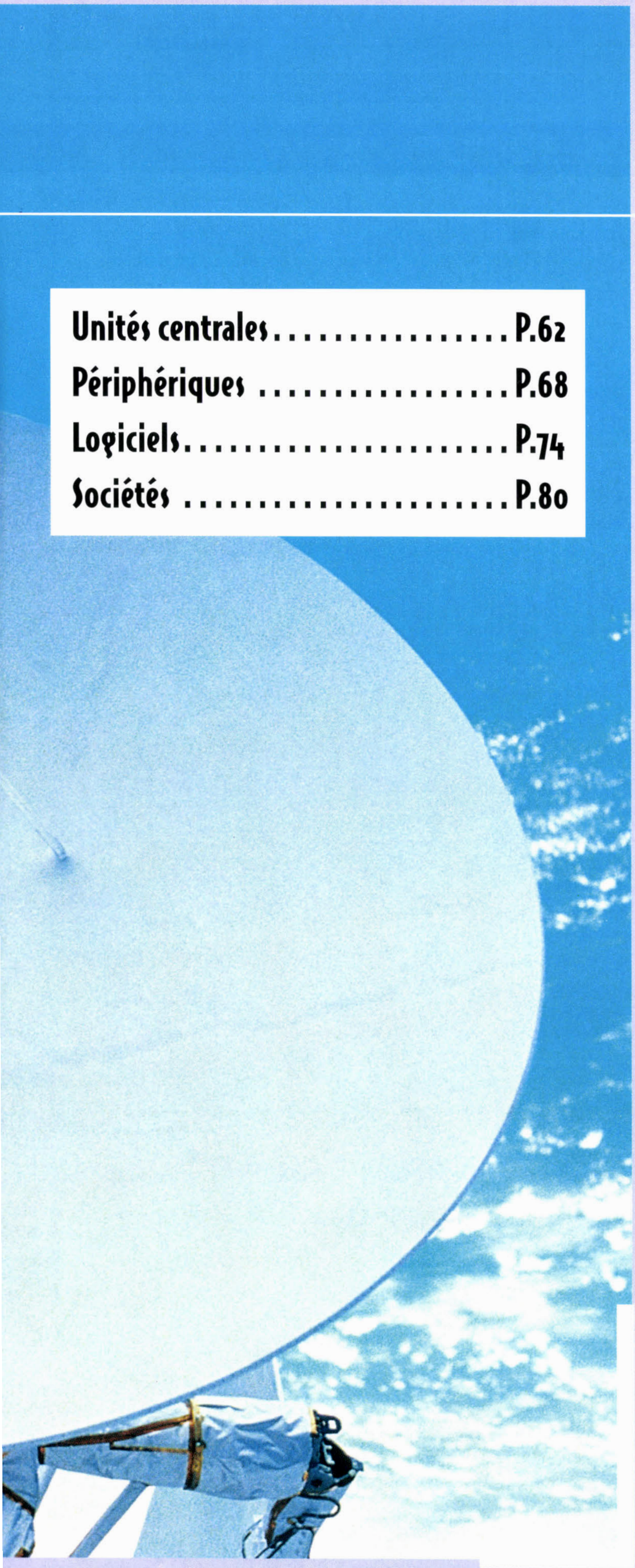
GATEWAY POUR LE PARTICULIER 0800 91 6054

GATEWAY @ WORK 0800 91 2784


<mp3>
magazine
n°1
PC & Mac
logiciels sur le CD
Gagnez
10 RIO 500 p.83
Tout pour ...
ÉCOUTER TOUS LES MP3 !
RIPPER VOS CD AUDIO !
ENCODER VOS MP3 !
Connexions :
113, Daft Punk
Global Tekno,
Saïan Supa Crew
EN KIOSQUE !

Actualités





Unités centrales P.62
Périphériques P.68
Logiciels P.74
Sociétés P.80

Actualités

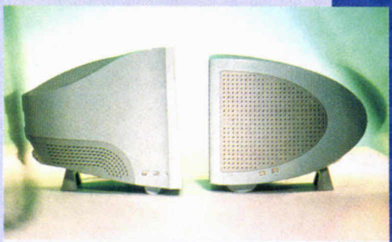
En bref

Les nouveaux processeurs Mobile Pentium III à 600 et 650 MHz sont partout ! Toshiba, notamment, présente une nouvelle gamme très impressionnante... mais ce n'est pas le seul constructeur à innover : Compaq, Packard Bell et Gateway, par exemple, sont aussi de la partie !

Du côté des périphériques, les imprimantes sont à l'honneur et le 4 picolitres se généralise : Epson lance ainsi une nouvelle gamme de modèles *Stylus Photo* alors que Canon propose plusieurs produits originaux et performants.

Le marché des écrans bouge aussi beaucoup en ce moment. Sony continue d'intégrer son nouveau tube *FD Trinitron* dans ses différentes gammes alors que Mitsubishi présente un nouvel écran de 22 pouces *Diamondtron* atteignant la résolution de 2048 x 1536 points grâce à sa bande passante de 240 MHz.





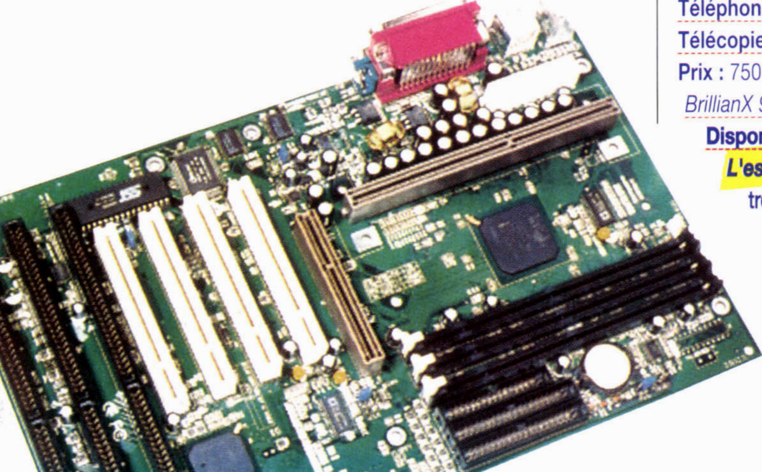
Produits

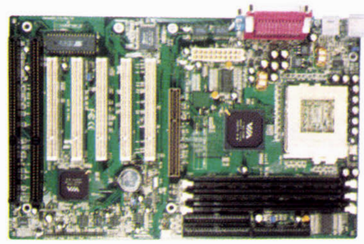
Unités centrales
Composants

Advance 9, BrillianX 9 et 1S/2000 de Legend-QDI PC

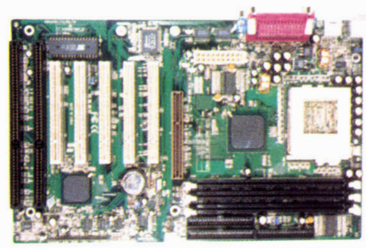
3 nouvelles cartes mères

Legend-QDI nous propose trois nouvelles cartes mères. L'*Advance 9* et la *BrillianX 9* sont basées, respectivement, sur des jeux de circuits *Via Apollo Pro 133* et *Intel 440BX*. Elles sont compatibles avec les nouveaux Celeron et Pentium III *Copermine FC-PGA 370*. Au format ATX, elles disposent de deux connecteurs slots ISA, 5 PCI et le classique AGP et gèrent un bus cadencé à 133 MHz (par overclocking pour la *BrillianX 9*). Par ailleurs, elles intègrent trois emplacements Dimm pour une capacité mémoire maximale de 768 Mo de SDRam. Ces deux cartes sont basées sur un Bios *Flash Award plug & play* et gèrent l'AGP 2X. L'*Advance 9* accepte également les disques durs Ultra DMA/66. Pour être plus complet, précisons que ces cartes disposent de fonctions de contrôle des températures du processeur et du système, du voltage, des vitesses de ventilateurs... mais aussi de la fonction *Wake-up on LAN*. L'*Advance 9* est proposée à 750 F ttc et la *BrillianX 9* est à





860 F ttc. Enfin, toute dernière née de Legend-Qdi, la carte *BrillianX 1S* a été étudié pour gérer les processeurs Pentium III gravés en 0,18 microns (*Coppermine*). Elle accepte bien entendu tous les autres processeurs Pentium II et Pentium III. Cette nouvelle *BrillianX 1S/2000* est une carte mère Slot1 qui intègre le jeu de circuits *Intel 440BX*. Elle adopte le format



ATX et gère un bus de données cadencé de 66 à 100 MHz. Elle dispose de 4 connecteurs PCI, 3 ISA et 1 AGP. Intégrant aussi un Bios *Flash Award*, elle gère les disques durs Ultra DMA/33 et propose trois emplacements Dimm pour une capacité mémoire maximale de 768 Mo de SDRam. Elle est disponible au prix de 820 F ttc.

Legend-QDI
Adresse Internet : http///www.legend-qdi.com
Téléphone : 01.41.40.96.70
Télécopie : 01.41.27.05.14
Prix : 750 F ttc l'*Advance 9*, 860 F ttc la *BrillianX 9* et 820 F ttc la *BrillianX 1S/2000*
Disponibilité : immédiate
L'essentiel : **Legend-QDI propose trois nouvelles cartes mères dont** deux au format FC-PGA (pour Celeron ou *Coppermine* en Socket370) et une pour les P-III classiques en 0,18 microns.

Unités centrales
Ordinateurs de bureau

Presario 7450, 7464, 7930 et 7950 et T1000 et T1500 de Compaq PC

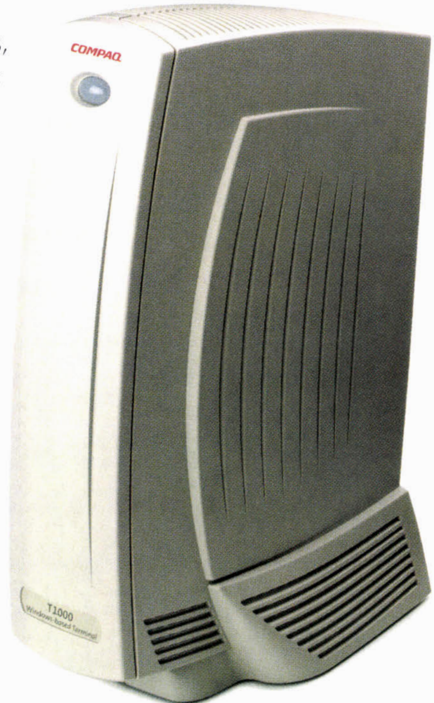
Nouvelle gamme grand public à base d'AMD

Compaq débute l'année avec une nouvelle gamme d'ordinateurs grand public *Presario*. Chaque modèle se décline au format micro-tour et mini-tour. Les *Presario 7450* et *7464* possèdent un processeur AMD K6-2 respectivement cadencé à 475 et 500 MHz et sont dotés d'une mémoire de 64 Mo, d'un disque dur de 8 Go et d'un modem V90. Le modèle *Presario 7450* est proposé à 7490 F ttc alors que le *Presario 7464* qui dispose, lui, d'un lecteur de DVD 8X est à 8490 F ttc. Viennent ensuite les *Presario 7930* et *7950* architecturés autour des processeurs Athlon à 550 et 650 MHz. Le premier bénéficie d'une mémoire de 64 Mo, d'un disque dur de 10 Go et d'une carte graphique *Diamond Stealth III*. Il est vendu 11 490 F ttc. Le *Presario 7950* offre 128 Mo de mémoire, un disque dur de 20 Go, une carte graphique *3dFx Voodoo3 3500* et un graveur intégré. Ajoutez encore une sortie TV, un modem à 56 000 bps et une carte son. Le *Presario 7950* est commercialisé au prix de 17 990 F ttc. Tous ces tarifs s'entendent avec un écran de 17 pouces en standard.

Par ailleurs, Compaq lance deux



nouveaux produits client légers, les *T1000* et *T1500* conçus donc pour se connecter au réseau et s'administrer facilement. Le *T1000* est prévu pour fonctionner sous *Windows CE* et le *T1500* tourne sous *Linux* mais les deux modèles permettent l'ouverture simultanée de plusieurs sessions et gèrent plusieurs protocoles serveurs sous *Windows NT*. Ces deux terminaux sont livrés avec les protocoles clients RDP (*Microsoft Remote Desktop Protocol*) et ICA3 (*Citrix Independent Computing Architecture*) pré-installés ainsi qu'avec une large gamme de modes d'émulation de terminaux pour accéder aux ressources des serveurs. Le *T1500* intègre en local le navigateur *Netscape*. Les deux terminaux possèdent un connecteur Fast Ethernet 10 ou 100BaseTX et reconnaissent les protocoles de connexion PPP, TCP/IP avec DNS et DHCP. Ils sont équipés de deux ports série, un port parallèle, un port PCMCIA et deux connecteurs USB. Ils disposent d'une entrée audio et d'une sortie stéréo 16 bits. Ces machines sont livrés avec un connecteur VESA standard et offrent une résolution pouvant atteindre 1280 x 1024 points à 85 Hz. Le *T1000* est proposé à 5250 F ttc et le *T1500* à 7175 F ttc.



COMPAQ
Adresse Internet : http://www.compaq.fr
Téléphone : 0825.305.295
Télécopie : 01.41.33.44.00
Prix : 7490 F ttc le *Presario 7450*, 8490 F ttc le *7464*, 11 490 F ttc le *7930*, 17 990 F ttc le *7950* et 5250 F ttc le *T1000* et 7175 F ttc le *T1500*.
Disponibilité : immédiate
L'essentiel : Compaq lance une nouvelle gamme de *Presario* grand public aux formats micro et mini tours, architecturée autour des processeurs AMD K6-2 et Athlon. Deux terminaux clients légers viennent aussi enrichir l'offre du constructeur.

■ **Le *PowerMate VT* de Nec, doté du jeu de circuits Intel I810e, est livré avec un châssis convertible en configuration de bureau ou minitour.** Il est animé par un processeur Intel Celeron ou Pentium III au choix de 533 à 733 MHz et livré en standard avec 64 Mo de mémoire et un disque dur SMART II Ultra DMA/66 de 8,4 Go. Une carte 10/100 Fast Ethernet et le logiciel d'administration *LANDesk Client Manager* peuvent être ajoutés en option. Les *PowerMate VT* sont livrés d'origine avec *Windows 98* ou *NT 4.0* et sont commercialisés à partir de 7055 F ttc.
Nec
http://www.neccsd-europe.com
Téléphone : 0825.003.636
Télécopie : 02.41.22.36.10



Unités centrales
Portables

Portégé 7140CT et 7200CT, Satellite 2140CDS et 2180CDT, Satellite Pro 4280 et 4320 et Tecra 8100 de Toshiba PC

Au top sur toute la ligne

Toshiba présente des nouveautés dans toutes ses gammes. Du côté des ultra-portables, la série *Portégé* compte maintenant deux nouveaux modèles, les *7140CT* et *7200CT* dotés des nouveaux microprocesseurs Intel Mobile Pen-

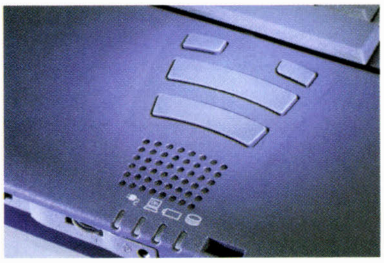


l'essentiel

■ **Legend-QDI se lance trois nouveautés dont deux pourvues d'un bus à 133 MHz et une gérant les Pentium III en 0,18 microns (Coppermine).**

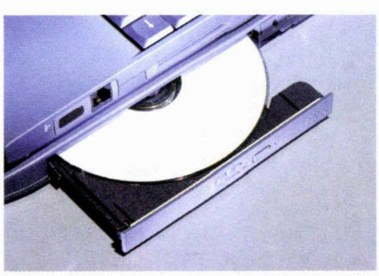
■ **Compaq lance une nouvelle gamme de *Presario* grand public aux formats micro et mini tours, architecturée autour des processeurs *AMD K6-2* et *Athlon*.**

■ **Beaucoup de nouveautés en portables, ce mois-ci. Dernier fer de lance d'Intel, les Mobiles Pentium III à 600 et 650 MHz remportent un franc succès. Et là, c'est Toshiba et Gateway qui emportent la palme !**



tium III. Le *Portégé 7140CT* intègre ainsi un P-III cadencé à 500 MHz et un disque dur de 6 Go alors que le *Portégé 7200CT* dispose, lui, d'un Mobile P-III cadencé à 600 MHz (incluant la technologie *Intel SpeedStep*), 256 Ko de cache de second niveau et un bus à 100 MHz. Ces deux modèles bénéficient d'un écran à matrice active de 13,3 pouces d'une résolution de 1024 x 768 points en 16,7 millions de couleurs. Ils sont équipés en standard de 64 Mo de SDRam, extensible à 320 Mo, d'un lecteur de disquettes externe, d'un fax/modem V90 à 56 Kbps et d'une batterie Ion-Lithium offrant une autonomie théorique de 3 heures. Ces deux modèles n'excèdent pas 25 mm d'épaisseur et 2 kg. Ils peuvent accueillir en option un lecteur externe de CD, CD-RW ou de DVD. Avec *Windows 95* ou *98* au choix au démarrage, le *Portégé 7140CT* est proposé au prix de 31 350 F ttc et le *7200CT* est à 36 200 F ttc.

Deux nouveaux *Satellite* apparaissent aussi dans la gamme grand public et Soho. Les références *2140CDS* et *2180CDT* sont dotées des processeurs AMD K6-2 respectivement cadencés à 450 MHz et 475 MHz. Ces portables sont équipés d'un disque dur de 4 Go ainsi que d'un lecteur de disquettes et de CD-Rom 24X intégrés en simultané. Un modem V90 et des logiciels



pré-chargés fournissent l'accès à Internet. Les *Satellite 2140CDS* et *2180CDT* sont livrés en standard avec *Windows 98, Works 2000, Corel WordPerfect Suite 8* et sont vendus aux prix respectifs de 12 050 F ttc et 18 050 F ttc. Ils bénéficient de la garantie étendue à 3 ans.

Toujours en *Satellite*, mais cette fois dans la gamme Pro destinée aux PME, Toshiba propose les *Satellite Pro 4280* et *4320*. Le premier exploite un processeur Intel Mobile Pentium III cadencé à 500 MHz et intègre un disque dur de 6 Go ainsi qu'une mémoire SDRam de 64 Mo (extensible à 576 Mo). Il est proposé avec deux formats d'écran – 13,1 pouces ou



14,1 pouces au choix – avec une résolution constante de 1024 x 768 points. Il est encore doté de 8 Mo de mémoire graphique, d'un modem V90, d'un lecteur de disquettes et de CD-Rom 24X et du nouveau système de pointage *AccuPoint II* avec deux touches programmables. Ce *Satellite Pro 4280* est vendu à partir de 24 100 F ttc avec l'écran de 13,1 pouces et à 27 750 F ttc avec le 14,1 pouces. Le *Satellite Pro 4320* est quant à lui équipé en standard d'un écran TFT de 14,1 pouces, d'un lecteur de DVD-Rom 6X et d'un disque dur de 12 Go. Il dispose d'une sortie TV Pal/NTSC. Point non négligeable, il est architecturé autour d'un Pentium III à 600 MHz. Il coûte 30 150 F ttc.

Enfin, Toshiba lance la série *Tecra 8100*, une nouvelle plate-forme portable destinée aux grandes et moyennes entreprises. Cet appareil, proposé en quatre configurations, offre un poids réduit compris entre 2,4 et 2,6 kg. Il repose sur le processeur Mobile Pentium III cadencé à 500, 600 ou 650 MHz et il intègre un bus interne à 100 MHz. Les *Tecra 8100* sont munis de 64 Mo de mémoire à 100 MHz (capacité pouvant être portée à 512 Mo). L'originalité de ces modèles repose sur le concept de la carte mère unique et aussi sur la technologie *Intel SpeedStep* qui permet au processeur de fonctionner à fréquence maximale lorsqu'il est relié au secteur et de revenir automatiquement à une fréquence plus basse (500 MHz) lorsque le portable est déconnecté, et ce, afin d'améliorer l'autonomie. Les *Tecra 8100* dispose d'une nouvelle génération de stations d'accueil, la *NetDock II* qui intègre en standard une interface réseau Ethernet. Cette gamme de portables très flexible se décline donc en quatre versions : un modèle avec P-III à 500 MHz et écran TFT de 13,1 pouces pour 24 100 F ttc, un P-III 500 MHz avec écran de 14,1 pouces à 28 950 F ttc, un P-III 600 MHz avec écran de 14,1 pouces à 32 550 F ttc et un P-III 650 MHz avec la même taille d'écran pour 39 800 F ttc.

TOSHIBA

Adresse Internet : http://www.toshiba.fr

Téléphone : 01.47.28.28.28

Télécopie : 01.42.04.64.91

Prix : 31 350 F ttc le *Portégé 7140CT* et 36 200 F ttc le *7200CT*, 12 050 F ttc le *Satellite 2140CDS* et 18 050 F ttc le *2180CDT*, à partir de 24 100 F ttc le *Satellite Pro 4280* et à 30 150 F ttc le *Pro 4320*, de 24 100 F ttc à 39 800 F ttc pour les *Tecra 8100*.

Disponibilité : immédiate.

L'essentiel : à peine la nouvelle technologie SpeedStep se présente-t-elle que Toshiba saisit l'occasion d'enrichir ses gammes.

Solo 9300LS de Gateway PC

Un beau modèle

Gateway nous gâte aussi avec un beau portable de haut de gamme, le *Solo 9300LS* proposé à 23 505 F ttc dans les promotions de *Micro Achat* (voir cette excellente rubrique). Ce modèle, basé sur un Pentium III à 600 MHz qui emploie la technologie *SpeedStep* d'Intel est accompagné de 64 Mo de mémoire vive et d'un disque dur de 12 Go. Il est équipé d'un écran couleur TFT de 15 pouces qui permet un affichage en 1024 x 768 points. D'ailleurs, le contrôleur qui gère cet écran est un *ATI Mobility Pro* sur bus AGP doté



de 8 Mo de mémoire dédiée. Ce notebook intègre aussi un lecteur de DVD-Rom 10X/24X ainsi qu'un lecteur de disquettes, un module sonore compatible *Sound Blaster* (avec wavetable) et un modem/fax interne. Ce *Solo 9300LS* est pourvu de deux ports USB et d'un connecteur IEEE1394 (Firewire) ainsi que des entrée/sortie TV et vidéo. Il est livré avec *Windows 98 Deuxième Edition* et *Works Suite 99*.

GATEWAY
Adresse Internet : http://www.gateway.com/fr
Téléphone : 0800.91.6054
Télécopie : nc
Prix : 23 505 F ttc
Disponibilité : immédiate

L'essentiel : un beau portable de haut de gamme doté d'un Pentium III à 600 MHz avec écran de 15 pouces et présentant des caractéristiques de bonne facture vient de sortir chez Gateway. Il s'agit du *Solo 9300LS*.

Prosignia 170 de Compaq PC

Le 1er poids plume de la gamme Prosignia



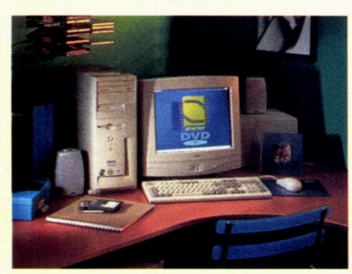
Compaq annonce la disponibilité d'un nouveau portable, le *Prosignia 170*, son premier modèle ultra-fin et léger (2,2 kg) dans cette gamme. Ce produit se décline en plusieurs versions architecturées autour du Mobile Pentium III. Le *Prosignia 170* est doté en standard d'un modem 56K V90 intégré et dispose d'un disque dur pouvant atteindre 18 Go. Il peut accueillir, grâce à la baie d'extension *Multibay*, l'un des divers périphériques ou accessoires disponibles en option : lecteur de CD-Rom, DVD ou superDisk, une deuxième batterie ou un second disque dur... Un contrôleur graphique *ATI Mobility P* avec 8 Mo de SDRam et un système de pointage intégré équipent ce modèle qui est d'autre part fourni avec des logiciels prêts à l'emploi dont *Microsoft Word 2000* ou *Office 2000 Edition PME*, *Symantec Norton Antivirus*, *DelrinaFax* et *Microsoft Windows 98*. Le *Prosignia 170 P-III 450 CDSM* est disponible au prix de 21 700 F ttc dans une configuration avec un Mobile Pentium III à 450 MHz, 64 Mo de mémoire, 6 Go de disque, un écran XGA de 14 pouces à matrice active, un modem 56K, un CD-Rom 24X et ses logiciels.

COMPAQ
Adresse Internet : http://www.compaq.fr
Téléphone : 0825.305.295
Télécopie : 01.41.33.44.00
Prix : 21 700 F ttc le *Prosignia 170*
Disponibilité : immédiate

L'essentiel : Compaq lance son premier portable ultra léger et compact dans la série des *Prosignia*. Celui-ci est doté d'un Pentium III à 450 MHz et offre de nombreuses options.



■ **Dell étend son offre de portables ultra-mobiles avec le *Latitude LS*, un modèle de 1,6 kg qui dispose d'un Pentium III** cadencé à 400 MHz avec un écran à matrice active TFT SVGA de 12,1 pouces. Celui-ci dispose d'un modem 56K V90 et d'une carte réseau Ethernet 10/100 intégrés. Il est livré en standard avec 64 Mo de mémoire, 4,8 Go de disque, les lecteurs de disquettes et de CD-Rom 24X... le tout au prix de 19 295 F ttc. Dell introduit aussi le *Latitude CSx* qui bénéficie d'un Mobile Pentium III cadencé à 500 MHz. Avec son châssis en magnésium, le *CSx* accueille un clavier de taille standard et un écran XGA à matrice active de 13,3 pouces. Il dispose des mêmes équipements standards que le *LS* et est proposé au prix de 24 832 F ttc.
Dell
http://www.compaq.fr
Téléphone : 0803.387.298
Télécopie : 04.67.06.60.01



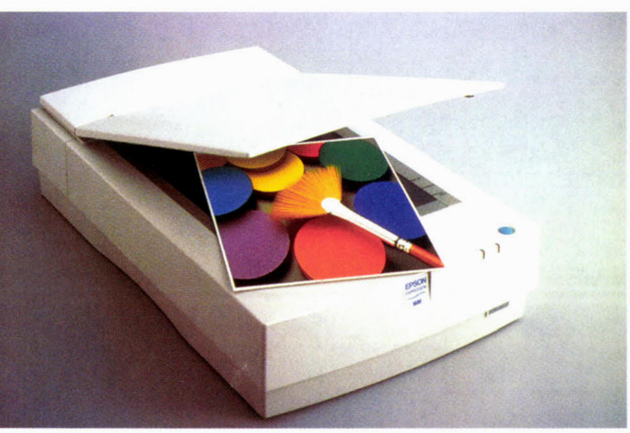
Produits

Périphériques
Acquisition

Expression 1600 et 1600 pro d'Epson PC

Des scanners qui décoiffent !

Epson renforce sa gamme de scanners professionnels A4 avec les modèles *Expression 1600* et *1600 Pro*. Ces appareils offrent une résolution optique de 1600 x 3200 points par pouce (portée 12 800 ppp par interpolation). Equipés de nouveaux capteurs CCD de 40 800 points de haute sensibilité et d'une optique double focus, ces deux scanners offrent une haute qualité d'image. Avec une numérisation en 36 bits (interne/externe) et une densité optique maximale de 3.3, les *Expression* permettent des agrandissements jusqu'à 6 fois. Interfacés en SCSI et en USB, ils peuvent recevoir aussi en option une prise IEEE1394 (firewire) pour des transferts à hauts débits. Ils sont aussi partageables sur un réseau TCP/IP. L'*Expression 1600* est fourni avec un câble USB, des profils *ColorSync* et *ICM*. Il inclut les logiciels *PhotoShop LE 5.0* pour la retouche, *TextBridge Classic* pour l'OCR, *Presto Page Manager* pour la gestion et de l'*Epson Twain Pro NetWork* pour l'acquisition. Ce modèle est vendu 6620 F ttc. L'*Expression 1600 Pro* est doté en plus d'un lecteur de transparents A4 pour numériser positifs ou négatifs et il est fourni avec le logiciel d'acquisition professionnel *Silver Fast* qui permet notamment des travaux tels que la numérisation CMJN, LAB, la correction sélective des couleurs, les filtres d'accentuation et les fonctions de détramage. L'*Expression 1600 Pro* est proposé au prix de 9635 F ttc.



EPSON
Adresse Internet : http://www.epson.fr
Téléphone : 01.40.87.37.37
Télécopie : 01.47.37.15.10
Prix : 6620 F ttc l'*Expression 1600* et 9635 F ttc pour l'*Expression Pro*.
Disponibilité : immédiate
L'essentiel : Epson propose deux nouveaux scanners *Expression* à haute résolution (1600 x 3200 ppp optique), dotés de ports SCSI, USB et Firewire en option, partageables en réseau et équipés de capteurs CCD de 40 800 points.

CanoScan FB-630 UI de Canon PC

Scanner ultra-compact et design

Canon, qui vient d'effectuer une grosse annonce dans le domaine de l'impression, nous propose aussi un petit scanner couleur haute résolution à port USB, avec un design à la iMac (couleur bleue). Le *CanoScan FB-630 UI* offre une résolution de 600 x 1200 points par pouce. Il repose sur la technologie LIDE qui supprime la rampe d'éclairage et les jeux de miroirs et permet un gain d'espace, d'où des dimensions plus petits (256 x 370 x 39 mm) et un poids plus faible (1,5 kg). La numérisation utilise 12 bits par couleur élémentaire soit 36 bits au total. Le *CanoScan FB-630* distingue donc plus d'un milliard de teintes différentes.



De plus, il est auto-alimenté via son port USB. Il est livré avec les logiciels *ScanGear Toolbox CS 2.1* (qui envoie directement le fichier à l'imprimante), *Ulead Photo Express 2.0* (retouche et classement) et avec *Caere OmniPage LE 5.1* (reconnaissance de carac-

■ **Trust lance la *SpaceC@m Lite*, une caméra vidéo numérique pour PC avec bouton zoom** et bouton de prises de vues. Spécialement conçue pour les applications sur Internet comme la vidéoconférence ou les vidéo-mail, ce modèle est entièrement *plug & play*, ce qui est facilité grâce à sa connexion USB. Cette WebCam est vendue au prix de 299 F ttc.
Trust
http://www.trust.com
Téléphone : 01.48.17.49.00
Télécopie : 01.48.17.49.10



tères). Enfin, il possède en face avant le bouton *AutoScan* qui déclenche directement la numérisation.

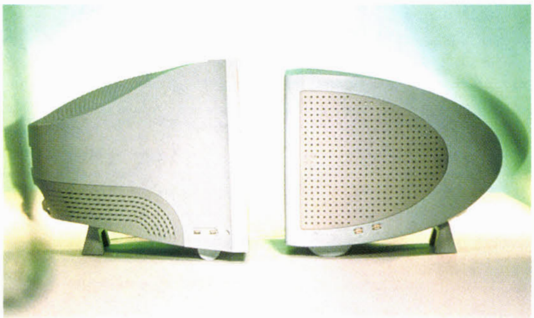
CANON
Adresse Internet : http://www.canon.fr
Téléphone : 01.41.99.77.55
Télécopie : 01.41.99.79.38
Prix : 890 F ttc
Disponibilité : immédiate
L'essentiel : Canon met sur le marché un scanner couleur ultra-compact et au design à la iMac pour séduire les utilisateurs soucieux d'esthétisme.

Périphériques
Affichage

A100 et A200 de Sony PC

Multiscan à tube FD Trinitron

Le mois dernier Sony annonçait deux nouveaux écrans de 15 et 17 pouces intégrant le tube FD (*Flat Display*) Trinitron dans sa série E, comme entrée de gamme. Ce mois-ci, la série A, celle qui combine technologie et design, destinée au grand public, accueille deux nouveautés aussi à base de ce



tube court qui offre un encombrement réduit et une image visuellement plate. Les *Multiscan A100* et *A200*, respectivement des 15 et 17 pouces, offrent des caractéristiques quasiment identiques aux écrans de la Série E. Avec une fréquence horizontale maximale de 70 kHz et une fréquence verticale de 120 Hz, les *A100* et *A200* proposent une résolution de 1024 x 768 points avec un taux de rafraîchissement de 88 Hz. Cette nouvelle génération de moniteurs bénéficie du revêtement Hi-Con qui assure un meilleur contraste et réduit la réfraction de la lumière à la surface du tube. Ils sont dotés d'un pas de masque de 0,24 mm au centre (0,25 mm sur les côtés). Ces produits sont pourvus d'un port USB et disposent d'un bouton de réglage en façade pour personnaliser les paramètres d'affichage (*On-Screen Display*). Enfin, ils sont garantis trois ans dont la première année sur site et sont vendus à 1800 F ttc pour l'*A100* et à 2600 F ttc pour l'*A200*.

SONY
Adresse Internet : http://www.sony-cp.com
Téléphone : 01.55.90.30.00
Télécopie : 01.47.37.97.54
Prix : 1800 F ttc l'*A100* et 2600 F ttc l'*A200*

l'essentiel

- **Mitsubishi devrait ravir les amateurs de grands formats avec son nouvel écran plat de 22 pouces doté d'un pas de masque constant de 0,24 mm et d'une résolution maximale de 2048 x 1536 points à 160 Hz... le tout à environ 7500 F ttc.**
- **Epson lance une nouvelle gamme d'imprimantes à jet d'encre *Stylus Photo* qui intègre de belles innovations et offre notamment une finesse de point de 4 picolitres.**
- **Imprimante photo, imprimante couleur portable, nouvelle laser, *etc.* Canon gonfle son offre en matière d'impression avec des produits originaux et performants.**

Disponibilité : immédiate

L'essentiel : Sony étoffe sa gamme design grand public avec un 15 et 17 pouces à base du tube court *FD Trinitron*.

Diamond Plus 200 de Mitsubishi Electric PC

Un très bel écran à un prix attrayant



Mitsubishi devrait faire des heureux avec l'arrivée du *Diamond Plus 200*, un écran plat de 22 pouces, doté du tube plat *Diamondtron*. Non seulement le produit présente des caractéristiques sans conteste intéressantes... mais, en plus, son prix est réjouissant pour un produit de cette qualité : 7535 F ttc. Ce moniteur se distingue aussi par un pas de masque de 0,24 mm constant sur toute la surface du tube associé à une bande passante de 240 MHz et à une plage de fréquences horizontales allant de 30 à 108 kHz qui permet d'afficher des images en 1600 x 1200 points à 85 Hz. Il peut aussi atteindre la résolution de 2048 x 1536 points avec un taux de rafraîchissement de 60 Hz. L'affichage des menus à l'écran autorise des paramétrages élaborés avec plus d'une vingtaine de corrections possibles (luminosité, contraste, température, sélection des entrées vidéos). Le masque souple de cet écran lui permet aussi de fort contrastes, atteignant 100 cd/m². Ce modèle de Mitsubishi répond, comme de coutume pour ce fabricant, à toutes les normes les plus exigeantes en cours : *TCO 99, MPR-II, EPA Energy Star, DPMS* et *Nutek*. Il est donc proposé à 7535 F ttc avec une garantie de 3 ans sur site.

MITSUBISHI ELECTRIC

Adresse Internet : http://www.mitsubishi-display.com

Téléphone : 01.55.68.55.55

Télécopie : 01.55.68.57.33

Prix : 7535 F ttc

Disponibilité : immédiate

L'essentiel : Mitsubishi propose un écran plat de 22 pouces d'un bon rapport performances/prix : 100% plat, pitch constant de 0,24 mm, résolution de 2048 x 1536 points à 160 Hz pour un prix voisin de 7500 F ttc.

GS790, CRT PF97, PF77 et VP211hd de ViewSonic PC

ViewSonic fait monter la pression

ViewSonic lance dans sa *Série Graphique*, son premier moniteur de 19 pouces à tube court, un modèle de 18 pouces de diagonale visible qui utilise la technologie du canon à électrons à 100 degrés de déflection. Le *GS790* est doté d'un pas de masque de 0,26 mm (0,22 mm en horizontal et 0,14 mm en vertical). Il offre une gamme de fréquence horizontale de 30 à 95 kHz, une résolution graphique recommandée de 1280 x 1024 points à 88 Hz et une résolution maximale de 1600 x 1200 points à 76 Hz. Cet écran



bénéficie du traitement *SuperClear* (meilleure luminosité et contraste) et dispose aussi du contrôle de colorimétrie *ViewMatch* qui permet d'ajuster les couleurs affichées et imprimées. Compatible PC et Macintosh, le *GS790* est certifié TCO 99. Il est proposé au prix de 4265 F ttc.

ViewSonic annonce par ailleurs deux écrans à tube cathodiques avec connexions analogique et numérique, les *CRT PF97* (19 pouces) et *CRT PF77* (17 pouces). Ces deux produits intègrent la technologie *OptiSync* qui permet des fréquences multiples aussi bien en



mode analogique que numérique. Les *PF97* et *PF77* exploitent tous deux une grille à fentes associée à un pas de masque de 0,25 mm et fonctionnant à la résolution recommandée de 1280 x 1024 points à 85 Hz. Ces deux produits sont respectivement commercialisés à 4330 F ttc et 3000 F ttc.

Le *VP211hd*, quant à lui, est un écran plat LCD de 20,8 pouces équipé d'entrées analogique, numérique et vidéo, compatible à la fois au standard VESA DFP et au DVI d'Intel (avec un adaptateur). Il atteint la résolution maximale de 2048 x 1536 points. Ce moniteur accepte les standards Pal, Secam et NTSC. Il est aussi équipé de haut-



parleurs stéréo et peut être détaché de son socle. Les premières livraisons sont prévues cet été et son prix avoisinera les 45 000 F ttc.

VIEWSONIC
Adresse Internet : http://www.viewsonic.com
Téléphone : 01.41.47.49.00
Télécopie : 01.41.47.49.10
Prix : 4265 F ttc le *GS790*, 4330 F ttc le *PF97*, 3000 F ttc le *PF77* et environ 45 000 F ttc le *VP211hd*
Disponibilité : immédiate
L'essentiel : ViewSonic propose deux écrans à tubes cathodiques dotés de connecteurs analogique et numérique et prévoit la sortie d'un écran plat LCD haute densité de 20,8 pouces.

Périphériques
Impression

Stylus Photo 870, 875 DC, 1270 et EPL-N2050 d'Epson PC

Le meilleur de la technologie MicroPiézo



Epson nous gâte en ce début d'année avec l'arrivée d'une nouvelle gamme d'imprimantes photo : trois modèles qui bénéficient des dernières innovations de la technologie *MicroPiézo*. Les *Stylus Photo 870, 875 DC* et *1270* offrent toutes trois une résolution de 1440 x 720 points par pouce et exploitent 6 couleurs avec 48 buses en noir et cinq fois 48 buses en couleur (cyan, cyan clair, magenta, magenta clair et jaune) ce qui permet d'obtenir quatre fois plus de nuances que précédemment. Le point d'impression atteint une finesse record de 4 picolitres en noir et en couleur devenant invisible à l'œil nu. Comme les dernières *Stylus Color*, ces imprimantes permettent des tailles de point variables dans tous les modes. Elles bénéficient d'une tête d'impression à haute fréquence et bidirectionnelle imprimant à la vitesse de 9 ppm en noir. A titre indicatif il faut compter environ 110 secondes pour une photo couleur A4 en mode fin. Ces trois modèles impriment sur tout type de supports et à différents formats 10 x 15, A4, A3+, *etc.*) et permettent pour la première fois des tirages de photos 10 x 15 en continu sur du rouleau et sans marge (bord à bord). Enfin, elles intègrent de nouvelles encres plus résistantes à la lumière. La *Stylus Photo 870* imprime au format A4 et bénéficie du support rouleau en standard. Elle est livrée avec le *PhotoPack* qui comprend notamment *Adobe PhotoDeluxe*. Destinée au grand public, elle est d'ores et déjà disponible pour 1990 F ttc. Le second modèle, la *Stylus Photo 1270*, vendue 3490 F ttc s'adresse aux photographes et graphistes. Elle imprime au format A3+ et ses cartouches d'encre ont une capacité plus grande que celle de la *Stylus 870*. Elle bénéficie du support rouleau et du RIP PostScript en option et est livrée avec *PhotoShop LE* en bundle. Enfin la *Stylus Photo 875 DC* possède elle, un lecteur de carte pour appareil photo numérique. L'impression des photos est automatique grâce au logi-

ciel *Epson PhotoQuicker* qui est lancé directement par l'introduction de la carte mémoire. Elle sera sur le marché courant avril au prix de 2690 F ttc.

Dans la catégorie des imprimantes laser, Epson lance aussi un nouveau modèle avec l'*EPL-N2050*, une 20 pages par minute dotée de l'émulation PCL6, d'un bac de 650 feuilles en standard et de l'interface Ethernet à haut débit. Dotée d'une résolution de 1200 points par pouce, cette *EPL-N2050* se partage facilement en réseau (à 10 ou 100 Mbps). Elle accepte les protocoles SNMP, TCP/IP, NetBeui, IPX/SPX, Apple Talk. Son toner de 15 000 pages assure des coûts d'utilisation d'environ 9 centimes par page et elle offre la fonction recto/verso. En version 16 Mo, elle s'affiche à 11 940 F ttc et en 32 Mo (avec le *PostScript3*) à 13 145 F ttc.

EPSON

Adresse Internet : http://www.epson.fr

Téléphone : 01.40.87.37.37

Télécopie : 01.47.37.15.10

Prix : 1990 F ttc la *Stylus Photo 870*, 3490 F ttc la *1270*, 2690 F ttc la *875 DC* et 11 940 F ttc l'*EPL-N2050* en 16 Mo et 13 145 F ttc en 32 Mo.

Disponibilité : avril pour la *Stylus Photo 875 DC*, immédiate pour les autres.

L'essentiel : Epson lance une nouvelle gamme d'imprimantes à jet d'encre *Stylus Photo* qui intègre de superbes innovations et offre notamment une finesse de point de 4 picolitres.

BJC-8200, 6500, 3000, 85, LBP-1000 et GP 605 P de Canon PC

En quête de perfection

Grosse annonce chez Canon ce mois-ci ! Le fabricant nous propose une jet d'encre photo, la *BJC-8200 Photo*, qui réunit un certain nombre d'innovations. Ce modèle est doté d'une nouvelle tête d'impression à 6 couleurs qui comporte 1536 buses. Cette caractéristique permet une impression



monochrome en une seule passe bidirectionnelle et en 2 passes en couleur. Il lui faut à peine trois minutes pour réaliser une photo au format A4 et 1 minute pour le format 10 x 15. Cette tête rassemble en un seul bloc rigide 6 cartouches d'encre indépendantes. La *BJC-8200 Photo* offre ainsi une définition de 1200 x 1200 points par pouce réelle qui correspond à une résolution visuelle de 1800 ppp. La technologie *Microfine Droplet* lui permet de projeter des gouttelettes de 4 picolitres. Compatible PC et Macintosh, elle comporte une interface parallèle et une USB. Elle est vendue 2990 F ttc.

En lancement également, la *BJC-6500*, une imprimante dédiée aux professionnels des arts graphiques, architectes, *etc.* Elle travaille au format A3 et A4+ c'est-à-dire A4 à bords perdus. Ses deux têtes reçoivent des cartouches d'encres indépendantes et elle offre une résolution de 1440 x 720 ppp en monochrome et en couleur. Elle assure une vitesse de 9 ppm en noir et de 6 ppm en couleur (impression bi-directionnelle). Elle dispose de 6 couleurs dont trois élémentaires de densité réduite au tiers s'ajoutant aux trois couleurs élémentaires de densité normale, ce qui lui confère une meilleure gradation des coloris. Ce modèle peut aussi recevoir une tête scanner couleur de 720 x 720 ppp. Enfin, elle intègre l'interface USB en standard et réseau en option. Elle est proposée à 2790 F ttc.



Vient ensuite la *BJC-3000* destinée aux particuliers et commercialisée à 900 F ttc. Celle-ci bénéficie aussi de cartouches d'encres séparées (et du système de gestion optimisée des encres). Elle atteint la résolution de 1440 points par pouce et une vitesse de 9 ppm en noir et de 4 ppm en couleur. Elle peut aussi se transformer en scanner couleur à 720 x 720 points par pouce et dispose des interfaces parallèle et USB en standard (réseau en option).



Quant à la nouvelle *BJC-85*, elle a été conçue dans un esprit de liberté et de mobilité. Facilement transportable car de faible poids (1,4 kg) et de petites dimensions (300 x 157 x 57 mm), cette petite mallette d'impression est pourvue d'interfaces USB et à infrarouge Fast IrDA qui offre un débit de 4 Mo/s. Avec



sa batterie (en option), elle peut produire jusqu'à 200 pages en toute autonomie. En tout état de cause, elle travaille à 5 ppm en noir et 2 ppm en couleur et atteint la définition de 720 x 360 points par pouce en noir et en couleur. La *Drop Modulation* intervient aussi en impression couleur faisant varier la taille des points d'image. La *BJC-85* peut recevoir une tête scanner couleur en option qui offre la résolution de 360 x 360 points par pouce. Ce modèle est vendu 1990 F ttc.

Enfin, côté laser, Canon lance deux modèles redoutables. La première, la *LBP-1000* destinée à de petits groupes d'utilisateurs (de 1 à 5) offre une vitesse d'impression de 10 pages par minute avec sortie de la première page en 15,6 secondes et une résolution visuelle de 1200 x 1200 points par pouce (600 x 600 ppp réel plus lissage automatique des contours). Elle prend aussi en charge les langages PCL6 et *Adobe PostScript* niveau 3. Livrée avec 45 jeux de caractères bitmap et 27 polices *Truetype*, elle dispose en standard d'une cassette de 250 feuilles et d'un bac multifonction de 100 feuilles. Elle coûte 4490 F ttc. Dans un tout autre domaine, Canon propose pour les grandes entreprises un modèle particulièrement intéressant. La *GP 605P* est une laser à haute vitesse dotée d'un moteur à 60 pages par minute qui autorise la production de 250 000 pages par mois et, ce, jusqu'au format A3. Elle dispose d'une autonomie papier de plus de 4000 feuilles et est compatible avec tous systèmes d'exploitation. Cette imprimante commercialisée 242 000 F ttc gère bien entendu l'impression sophistiquées des files d'attente et intègre 100 boîtes aux lettres.

CANON

Adresse Internet : http://www.canon.fr

Téléphone : 01.41.99.77.55

Télécopie : 01.41.99.79.38

Prix : 2990 F ttc la *BJC-8200*, 2790 F ttc la BJC-6500, 990 F ttc la BJC-3000, 1990 F ttc la BJC-85, 4490 F ttc la LBP-1000 et 242 000 F ttc la GP 605 P

Disponibilité : immédiate

L'essentiel : imprimante photo, imprimante couleur portable, nouvelle laser, etc. Canon gonfle son offre impression avec des produits originaux et performants.

■ **QMS enrichit le marché de l'impression laser couleur avec la *Magicolor 6100*, un modèle super A3 réseau doté d'une unité recto-verso.** Capable d'imprimer en couleur comme en noir et blanc d'importants volumes (75 000 pages par mois), avec une résolution de 1200 x 1200 points par pouces, la *Magicolor 6100* se décline en quatre versions et son prix débute à 35 640 F ttc. Cette laser accepte de nombreux supports (transparents, étiquettes, papier glacé, enveloppes, etc). Elle est pourvue d'une mémoire de 64 Mo, extensibles à 384 Mo et imprime entre 6 et 12 pages par minute en couleur et 24 ppm en mode monochrome. Elle est équipée d'interface séries, parallèles et Ethernet 10/100BaseTX.

QMS

http://www.qms.com

Téléphone : 01.41.07.93.93

Télécopie : 01.40.83.01.10



Produits

Logiciels
Bureautique

Systran Professional V3 et Pack High-Tech de Mysoft PC

Dictez, traduisez, écoutez, c'est magique !

La version 3 de *Systran Professional* de Mysoft, le logiciel de traduction du français vers l'anglais et vice-versa, apporte de nouvelles améliorations : moteur linguistique avec de nouvelles règles, 30% d'ajout de mots au dictionnaire – soit un total de 480 000 mots et expressions générant plus de 1,3 millions de formes dérivées. De plus, Mysoft a passé un accord avec Havas Interactive et fournit avec son logiciel, le dictionnaire électronique *Harraps Shorter*, un outil qui permet de départager des traductions de mots en fonction du thème du document. Cette nouvelle mouture se distingue aussi par son intégration directe aux différents logiciels de la suite Microsoft Office (pour lesquels il ajoute un menu et une barre d'outils). La traduction agit sur la totalité du document ou sur une partie sélectionnée. Il s'intègre aussi aux logiciels de navigation sur le Web, *Internet Explorer* (4 et 5) et *Netscape Communicator* (4, 4.5 et 4.6). *Systran Professional 3* accepte le format Doc de Microsoft *Word*, mais aussi les fichiers Ascii, RTF, HTML et SGML. Ce logiciel peut traduire un fichier à la fois ou plusieurs fichiers à la suite des uns des autres. Il est vendu 6025 F ttc.



Mysoft annonce aussi le *Pack High-Tech*, un bundle qui mêle reconnaissance vocale, traduction automatique et synthèse vocale. Composé de trois logiciels, il permet d'effectuer des dictées avec *Dragon NaturallySpeaking Essentials* à la vitesse de 140 mots par minute sans qu'il soit nécessaire d'effectuer des pauses et contient un dictionnaire de 240 000 mots. Ce pack inclut aussi le logiciel de traduction *Systran Personal* qui permet de traduire jusqu'à 500 mots à la fois de l'anglais vers le français et inversement. Ensuite, *SpeakBack Bilingue* lit le texte à voix haute, donne la bonne intonation et effectue les liaisons appropriées. Réunis en une suite de logiciels, ces trois outils complémentaires sont proposés au prix de 695 F ttc au lieu de 1185 F ttc achetés individuellement.

MYSOFT
Adresse Internet : http://www.mysoft.fr
Téléphone : 01.40.13.07.28
Télécopie : 01.40.13.07.29
Prix : 6025 F ttc *Systran Professional V3*, 695 F ttc le *Pack High-Tech.*
Disponibilité : immédiate
L'essentiel : nouvelle version du logiciel de traduction automatique *Systran Professional 3* et regroupement de trois technologies avec le Pack High-Tech.

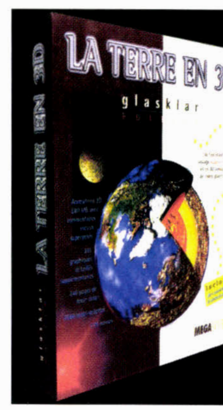
■ **Côte Ouest Soft Editions propose le *Pack Série Express*, une solution dédiée PME qui intègre trois logiciels, la comptabilité, la facturation et la paie, l'ensemble au prix de 2400 F ttc.** Une interface commune aux trois logiciels permet de saisir les informations une fois pour toute. Outre les fonctions classiques, *Comptabilité Express* offre la saisie assistée, le lettrage automatique, les éditions interactives et le nombre de comptes illimité. *Facturation Express* réalise la gestion commerciale, des stocks, des règlements, des statistiques et l'analyse des résultats sous forme de tableau. *Paie Express* établit la paie de moins de 15 salariés. Il prépare le livre de paie, l'état D.A.D.S et permet plusieurs éditions des bulletins si nécessaire.
http://www.coteouest.com
Téléphone : 02.40.71.05.00
Télécopie : 02.40.71.05.01



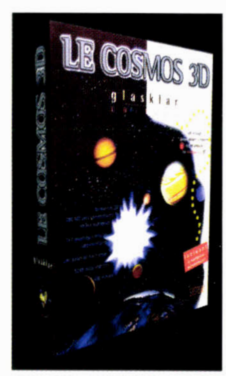
Logiciels
Domestique

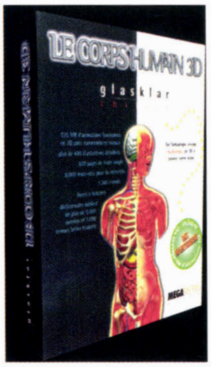
Le Corps Humain, La Terre, Le Cosmos, les Dinosaures en 3D de MegaSystems PC

Une exploration des origines et des systèmes

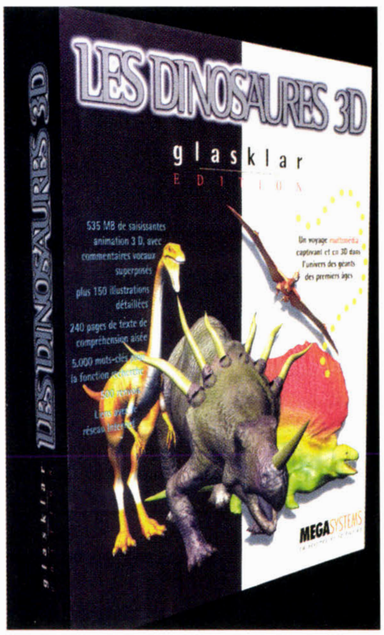


En ce début d'année, MegaSystems, distribué par Isyo Tech présente quatre nouveaux titres éducatifs. *Le Corps Humain en 3D* est une exploration de l'anatomie avec des animations, des articles de fonds, des fonctions de recherche et un lexique. Qu'il s'agisse du squelette, de la peau, du système respiratoire ou nerveux ou encore de la procréation, le logiciel aborde chacun des domaines traités avec une approche didactique. *Le Corps Humain en 3D*, tout comme les autres titres, est vendu 199 F ttc. Toujours dans la série exploration, MegaSystems suggère deux titres, *Le Cosmos en 3D* et *La Terre en 3D*. Avec cette collection *Edition Glasklar*, vous comblerez toutes vos





lacunes sur les origines, la constitution et l'évolution de la terre. Présentée sous forme d'animations tridimensionnelles (plus de 200 images), vous vivrez la transformation de la face de la Terre au cours de millions d'année. Et si vous êtes vraiment curieux, vous plongerez dans des dimensions infinies avec le titre *Le Cosmos en 3D*. Le système solaire, les comètes, les météorites, les galaxies, les systèmes sidéraux, les signes du zodiaque constituent les principales stations de ce voyage intergalactique. Les fans d'astrologie se réjouiront de pouvoir manœuvrer le navigateur céleste. Au travers des *Dinosaures en 3D*, vous pourrez enfin découvrir ces souverains d'antan, prédateurs gigantesques que furent les dinosaures. Un voyage proposé par MegaSystems pour 199 F ttc.



MEGASYSTEMS

Adresse Internet : pas de site
Téléphone : 01.30.76.90.15
Télécopie : 01.30.76.90.35
Prix : 199 F ttc chaque titre
Disponibilité : immédiate
L'essentiel : pour tous ceux qui veulent comprendre et approfondir leurs connaissances du monde, MegaSystems propose quatre nouveaux titres.

Le Latin, Chimie 1ere S et Les Oiseaux d'eau de Génération5 PC

L'atome et les déclinaisons !

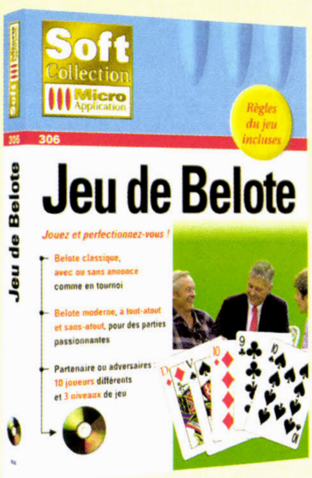
Comme tout bon professeur, Génération5 ne renonce jamais et ne baisse pas les bras. Cet éditeur nous propose trois nouveaux logiciels dont *Latin Apprentissage & Révisions* qui a pour vocation de permettre d'acquérir les mécanismes essentiels au maniement de la langue latine. Il comporte deux niveaux de difficultés et s'adresse principalement aux élèves de collège et lycée. Dans le premier niveau, l'auteur aborde par exemple l'emploi des cas, des flexions nominales, la déclinaison des adjectifs, les pronoms, les verbes réguliers et irréguliers. Dans le second niveau, on passe au subjonctif, aux verbes



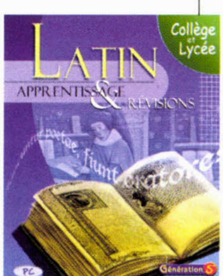
l'essentiel

- ***Windows 2000*** **est arrivé ! Mais ne vous méprenez pas, ce système d'exploitation vise essentiellement les entreprises et les utilisateurs professionnels.**
- ***Web Express*** **de Micro Application sécurise les connexions, accélère la navigation et, surtout, vous permet de surfer de manière plus transparente.**
- **Apsydoc annonce la disponibilité de *WebWhacker 2000*, la nouvelle version de son aspirateur de sites Web qui permet de surfer à grande vitesse sans être connecté.**

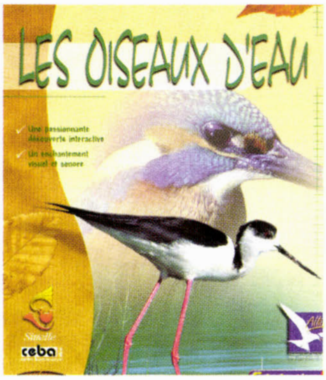
■ **Jouer à la belote classique avec ou sans annonce, c'est ce que propose le tout nouveau logiciel de Micro Application commercialisé à 99 F ttc.** Au programme de *Jeu de Belote*, 10 joueurs avec choix d'apparence, de nom et de voix, 3 niveaux par joueur, 5 contrats de 1000 à 3000 points, coupe du jeu automatique ou manuelle, annulation de la donne au carré de 7, possibilité de revoir à tout moment le dernier pli effectué. Pour ceux qui hésitent encore, demandez à Raymond ce qu'il en pense !
http://www.microapp.com
Téléphone : 01.53.34.20.20
Télécopie : 01.53.34.20.00



déponents, à l'ablatif absolu, aux subordonnées relatives, aux systèmes hypothétiques, *etc.* Cet outil de travail est proposé au prix de 249 F ttc.



De même, si vous avez besoin de vous remettre à niveau ou de réviser, *Chimie 1ere S* reprend tout le programme de l'année scolaire. Dans chaque chapitre, vous retrouvez les résumés où figurent les notions essentielles à retenir. Vous pouvez vérifier la bonne assimilation de vos connaissances grâce aux questionnaires et vous même vous mettre en situation de contrôle. Vous



bénéficiez alors de conseils pédagogiques précis pour résoudre les problèmes. Enfin, des bilans vous permettent d'apprécier vos progrès. Le titre *Chimie 1ere S* est vendu 299 F ttc.

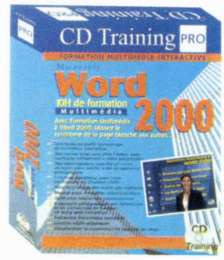
Le troisième titre, *Les Oiseaux d'eau* constitue une découverte interactive d'une centaine d'espèces d'oiseaux d'eau douce et du milieu marin. Il s'agit d'une approche encyclopédique qui rassemble des informations significatives telles que la description, l'habitat, la reproduction… Un système d'aide à l'identification permet d'accroître vos connaissances de cette population. Ce titre est vendu 249 F ttc.

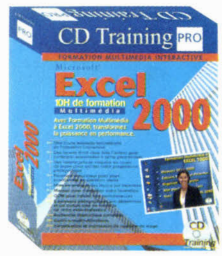
GÉNÉRATION5
Adresse Internet : http://www.generation5.fr
Téléphone : 04.79.96.99.59
Télécopie : 04.79.96.96.53
Prix : 249 F ttc pour *Le Latin* et *Les Oiseaux d'eau* et 299 F ttc *Chimie 1ère S.*
Disponibilité : immédiate
L'essentiel : s'il est pour vous urgent de réviser le programme de Chimie de 1ere S – ou vos bases en latin – alors, Génération5 peut vous aider. Et si, en plus, les oiseaux vous passionnent, alors vous serez comblé.

Formation Multimedia Interactive à Word 2000 et Excel 2000 de CD Training PC

Maîtriser Word et Excel 2000

CD-Training édite deux nouveaux titres d'auto-formation pour utilisateurs débutants ou initiés qui comportent 10 heures de formation. *Formation Multimédia à Word 2000* et *Formation Multimédia à Excel 2000* permettent de devenir plus efficace au quotidien et de se concentrer sur l'essentiel. Ces deux cours fonctionnent avec des leçons, des interrogations surprises (en cours de leçons), des fonctions de simulation et des exercices. Un manuel complète chaque formation et l'utilisateur peut sélectionner, parmi cinq choix, le parcours pédagogique qui lui convient le mieux. Il dispose aussi d'outils pour évaluer ses connaissances. Chacun de ses logiciels est proposé au prix de 490 F ttc.





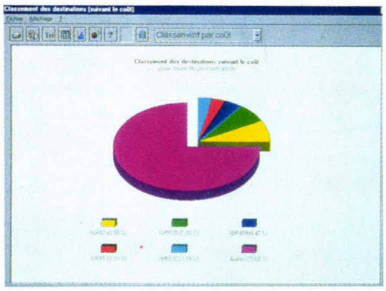
CD TRAINING
Adresse Internet : http://www.cd-training.fr
Téléphone : 01.34.52.39.20
Télécopie : 01.34.52.39.21
Prix : 490 F ttc chaque titre
Disponibilité : immédiate
L'essentiel : CD Training propose deux formations pour débutants à *Word* et *Excel 2000*.

Logiciels
Gestion

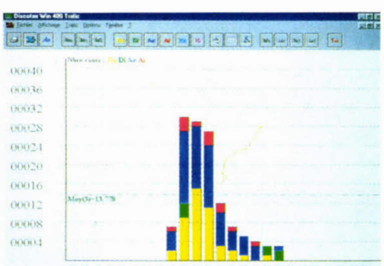
Discotax Win 4000 M de Discofone PC

Le diagnostic de votre trafic téléphonique

Discotax Win 4000 M de Discofone est une solution d'aide au diagnostic et à la décision pour les entreprises, qui permet une analyse des coûts et du trafic téléphonique. Le logiciel trie les communications par période, par type de communication, par poste, service, ligne, début de numéro composé (ou numéro complet), durée et coûts de l'appel.



Il dispose de menu permettant de savoir à quelles heures de la journée vos clients ont du mal à vous joindre et quelles zones géographiques vous appelez le plus souvent et si les appels émis ont répondu ou non. Le module *Budget* permet de suivre les écarts en terme de coût et d'affiner les résultats à l'aide des débuts de numéros. L'extension *tableaux de bord* donne accès aux informations essentielles sous forme de bilans pour l'année, le service, *etc.* Ce logiciel qui fonctionne sous *Windows* est doté d'une capacité allant jusqu'à 10 000 postes. Il est compatible avec tout standard téléphonique (PABX) muni d'une prise V24 ou d'une sortie au



fil de l'eau. Il est vendu à partir de 20 380 F ttc pour une capacité d'analyse allant jusqu'à 499 postes.

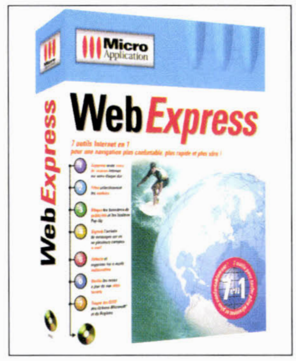
DISCOFONE
Adresse Internet : http://www.discofone.fr
Téléphone : 01.44.83.10.00
Télécopie : 01.47.70.83.02
Prix : 20 380 F ttc pour 499 postes
Disponibilité : immédiate
L'essentiel : *Discotax Win 400 M* de Discofone vous permet une analyse pointue des coûts et du trafic téléphonique dans votre entreprise.

Logiciels
Internet

Web Express de Micro Application PC

Pour surfer en toute transparence

Web Express de Micro Application vous invite à surfer dans de bonnes conditions. Il permet de naviguer sans laisser de traces en supprimant un à un les cookies, les fichiers du cache Internet, *etc.* Il refuse ou accepte les cookies selon les sites. Il filtre les fenêtres ou bandeaux publicitaires indésirables et vous informe de la réception d'un nou-



veau message sur un ou plusieurs comptes e-mail (par bip sonore ou ouverture d'une fenêtre, voire de la messagerie). Il élimine les messages indésirables selon vos critères, recherche automatiquement les nouveautés sur vos sites Web préférés et relève les changements sur une page HTML. Enfin, il supprime les GUID (*Global Unique Identifiers*) du Registre et des fichiers créés dans les applications *Microsoft Office*, afin de ne plus être surveillé en tant qu'utilisateur et de ne plus offrir de document pisté.

MICRO APPLICATION
Adresse Internet : http://www.microapp.com
Téléphone : 01.53.34.20.20
Télécopie : 01.53.34.20.00
Prix : 159 F ttc
Disponibilité : immédiate
L'essentiel : *Web Express* de Micro Application sécurise les connexions et accélère la navigation. Il vous permet de surfer de manière plus transparente.

WebWhacker 2000 d'Apsydoc PC

Surfez sans être connecté

Apsydoc annonce la disponibilité de *WebWhacker 2000*, la nouvelle version de l'application de téléchargement et de navigation hors ligne, qui permet de capturer une partie ou la totalité des sites Web sélectionnés. Ainsi, grâce à ce système de sauvegarde des textes, images, graphiques ainsi que des liens, il devient aisé de surfer hors connexion.



Les assistants de *WebWhacker 2000* permettent de classer le site dans une catégorie, puis d'indiquer le nombre de niveaux à capturer, ainsi que les noms des utilisateurs ou leur mot de passe. Le logiciel propose d'indiquer la fréquence de mise à jour automatique du site (tous les jours, semaines ou mois) et il est même possible de préciser une heure afin de réduire les frais de communication. Une fois que *WebWhacker 2000* a téléchargé un site sur l'ordinateur, vous pouvez alors naviguer à une vitesse plus élevée qu'avec un modem. Ce logiciel est disponible au prix de 290 F ttc.

APSYDOC
Adresse Internet : http://www.apsydoc.fr
Téléphone : 01.69.33.70.70
Télécopie : 01.69.33.70.20
Prix : 290 F ttc
Disponibilité : immédiate
L'essentiel : Apsydoc annonce la disponibilité de *WebWhacker 2000*, la nouvelle version de son aspirateur de sites Web qui permet de surfer à grande vitesse sans être connecté.

Logiciels
Système d'exploitation

Windows 2000 de Microsoft PC

Le système d'exploitation des entreprises

Windows 2000 est arrivé ! Mais ne vous trompez pas, Microsoft destine officiellement ce système uniquement aux entreprises et utilisateurs professionnels. Windows 98 – et son successeur *Windows ME* – s'adressant, quant à eux, au grand public. Selon Microsoft, ce nouveau système d'exploitation répond à trois objectifs clés. Il serait le premier système conçu pour Internet car il supporte l'architecture native d'Internet (résolution de noms DNS) et inclut tous les outils pour que l'entreprise puisse réaliser son propre serveur Web. Côté fiabilité, les fichiers systèmes de *Windows 2000* sont protégés, la mémoire est sécurisée, les pilotes nécessitent une signature avant d'être chargés et le système peut se réparer lui-même. *Windows 2000* aurait aussi été conçu dans un souci de simplicité d'utilisation. Il supporte les dernières technologies telles que l'USB, l'infrarouge, le *plug & play* et il offre la synchronisation automatique des fichiers pour les utilisateurs de portables, leur garantissant des fichiers toujours à jour grâce au logiciel *Intellimirror. Windows 2000* s'architecture donc autour de 4 versions :

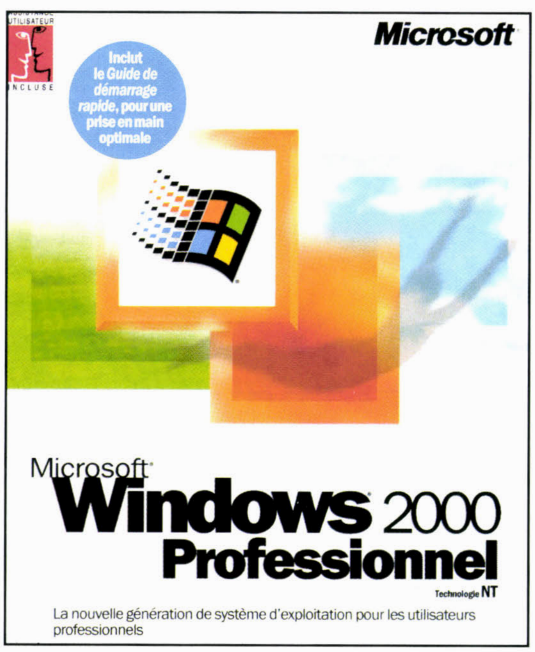
– *Windows 2000 Professionnel* qui est le système d'exploitation standard pour les postes et stations de travail ainsi que pour les ordinateurs portables. Cette version sera proposée au prix de 2750 F ttc.

– *Windows 2000 Server* qui gère jusqu'à 4 processeurs. Les systèmes *NT Serveur 4.0* existants pourront être mis à jour avec cette version. Elle est vendue plus de 8500 F ttc.

– *Windows 2000 Advanced Server* qui est un système d'exploitation départemental acceptant jusqu'à 8 processeurs et 8 Go d'espace mémoire. Il intègre des services de clustering et de répartition des charges. Son prix est d'environ 36 000 F ttc.

– enfin, *Windows 2000 DataCenter Server* est le plus puissant et le plus complet des systèmes Microsoft. Il supporte jusqu'à 32 processeurs et 64 Go de mémoire. Il intègre aussi des services de clustering et de répartition de charge. Le prix de cette version n'est pas encore déterminé, ce produit ne sera en vente que dans 3 mois.

Pour en savoir plus, nous vous invitons à consulter notre dossier spécial, en début de magazine.



MICROSOFT
Adresse Internet : http://www.microsoft.com/france
Téléphone : 01.69.86.48.58
Télécopie : 01.69.86.49.79
Prix : 2750 F ttc *Windows 2000 Professionnel*, plus de 8500 F ttc *Windows 2000 Server* et environ 36 000 F ttc *Advanced Server*
Disponibilité : immédiate
L'essentiel : le système d'exploitation *Windows 2000* est essentiellement réservé par Microsoft aux entreprises et aux utilisateurs professionnels. Il a été conçu dès le départ pour Internet.



http://www.topachat.com
Dimanche 13h00 :
Elodie a une subite envie d'acheter un lecteur DVD...
Dimanche 13h03 :
C'est fait !
Mardi 20h00 :
Vous êtes tous invités chez elle pour sa première DVD party !
WWW.TOPACHAT.COM
MICRO JEUX DVD
Livraison GRATUITE 48H
Le plus court chemin pour acheter moins cher
www.topachat.com ou 0803 825 815 (0,99 FTTC/min.)

Produits

Sociétés
Accords

ScanSoft/Caere

Fusion dans le milieu de l'imagerie numérique

Les sociétés *ScanSoft* et *Caere* ont signé un accord de fusion au terme duquel *ScanSoft* acquiert cette dernière pour un montant de 140 millions de dollars. Cette transaction devrait se concrétiser d'ici à fin avril, sous réserve de l'agrément des actionnaires de chaque sociétés. Elle donnerait naissance à une société d'imagerie d'envergure internationale. Les lignes de produits de ces deux sociétés incluent notamment les logiciels *TextBridge Pro*, *Pagis Scanning Suite* et *PaperPort Deluxe* pour ScanSoft et *PhotoSoap2*, *SuperGoo*, *PowerShow* et *PhotoFactory* de Kai, *OmniPage Pro*, *OmniForm*, *PageKeeper Pro*, *ImageAXS Professional* et *OmniPage Pro Scanner Suite* pour Caere. Cette fusion se traduira par une présence accrue des deux sociétés sur la scène internationale, ScanSoft assurant une présence majeure en Grande-Bretagne alors que Caere bénéficie d'une meilleure implantation en France et en Allemagne, par exemple. La société fusionnée portera le nom de ScanSoft et devrait conserver les deux marques.

CAERE
Adresse Internet : http://www.caere.com
Téléphone : 01.55.97.17.20
Télécopie : 01.55.97.17.21
L'essentiel : quand deux géants de l'imagerie numérique et de l'OCR fusionnent, on obtient un groupe d'envergure. Ce qui est aujourd'hui le cas avec le rachat de *Caere* par *ScanSoft*.

■ **MGI SoftWare, spécialisé dans le domaine de l'image sur Internet et développeur de solutions pour le traitement de la vidéo numérique** sur PC, vient de passer son second contrat européen. Celui-ci porte sur sa technologie logicielle *SoftDVD Max* et après Siemens Fujitsu, c'est cette fois Packard Bell/Nec Europe qui adhère à ce concept. Le constructeur intègrera donc ce logiciel qui remplace les cartes de décodage DVD et permet la lecture du DVD sur PC.
MGI Software
http://www.mgisoft.com
Téléphone : 01.45.89.58.37
Télécopie : nc

■ **Adaptec a finalisé l'acquisition de la société DPT (*Distributed Processing Technology*)** qui fournit des solutions de stockage haute performance. Ce rachat s'inscrit dans la volonté d'Adaptec d'élargir son offre RAID et de se positionner en leader sur ce segment en croissance. La demande en capacité de stockage connaît actuellement une croissance exponentielle liée au développement d'Internet et au besoin d'accéder en ligne à l'information. Ces systèmes apportent des niveaux de performances et de protection de données qui répondent à ces nouveaux besoins. Il était important pour Adaptec de saisir cette occasion.
Adaptec
http://www.adaptec.fr
Téléphone : 01.34.52.34.34
Télécopie : 01.34.52.34.32

Sociétés
Nominations

Lexmark

Béatrice Marneffe et Arnaud Dubar à des postes stratégiques

Béatrice Marneffe est nommée *Directrice Marketing, Support et Services* de Lexmark France. En regroupant au sein d'une même fonction les services et le support avec le marketing, la société souhaite se rapprocher du terrain pour être plus réactive par rapport aux attentes de ses divers segments de clients. Béatrice Marneffe, 45 ans, supporte donc cette responsabilité. Elle était jusqu'alors chargée du développement de la division LSS (*Lexmark Solutions Services*) et *Directrice des Ventes Grands Comptes* de 1994 à 1998. Elle est titulaire d'une Maîtrise en Sciences Economiques et diplômée d'un 3e cycle à l'ISG (Institut Supérieur de Gestion).





Arnaud Dubar accède quant à lui au poste de *Directeur PME et Distribution*, une nouvelle division de Lexmark qui devient un axe stratégique de développement dédié aux VAR et SSII. Arnaud Dubar, 45 ans, est entré chez Lexmark en 1991 au poste de *Directeur des Ventes Grands Comptes Province*. Il fut ensuite Directeur Général pour le Luxembourg et la Belgique et nommé en 1998 *Directeur Marketing et Communication* pour la France. Arnaud Dubar est diplômé de l'Ecole Supérieure de Commerce de Lille et a débuté sa carrière en 1976 chez IBM.

LEXMARK
Adresse Internet : http://www.lexmark.fr
Téléphone : 01.46.67.40.00

Télécopie : 01.46.67.40.19

L'essentiel : Béatrice Marneffe est nommée *Directrice Marketing, Support et Services* de Lexmark France et Arnaud Dubar, *Directeur PME et Distribution.*

Xircom

Anne Besnard, Coordinatrice Marketing France

Xircom Europe nomme Anne Besnard au poste de *Coordinatrice Marketing France.* Titulaire d'un DEA de Lettres Modernes et Classiques puis ayant suivie une formation à l'ESCP, Anne Besnard a fait ses premières armes professionnelles chez Xerox qu'elle a intégré en 1990. Elle y a exercé plusieurs fonctions allant de *Responsable de la Communication* à celle de *Chef de Projet Marketing.* Au sein de Xircom France, sa mission consistera à développer l'activité communication et marketing tout en poursuivant la politique de localisation afin de mieux faire connaître la marque. Cette nomination s'inscrit dans le cadre de la stratégie de Xircom Europe qui vise à se rapprocher du client final en lui offrant des solutions sur mesure pour devenir le spécialiste incontesté des solutions d'accès mobiles à l'information sur l'hexagone.



XIRCOM

Adresse Internet : http://www.xircom.com

Téléphone : 01.34.63.09.40

Télécopie : 01.34.63.09.41

L'essentiel : Anne Besnard vient renforcer la politique de Xircom en France ayant pour mission de rapprocher l'entreprise du client final.

Mitsui

Grégoire Boyer entre chez Mitsui



Grégoire Boyer vient de rejoindre la société *Mitsui Advanced Media* en tant que *Chef de Produit Média.* Il a pour mission de développer et de gérer l'ensemble des gammes de CD-R et DVD-R du fabricant. Il devra aussi lancer de nouvelles lignes de produits sur les marché professionnel et grand-public. A cela s'ajoute la charge de la communication et du marketing sur ce département. Avant de rejoindre le groupe, Grégoire Boyer exerçait depuis 1996 chez MPO en tant que *Responsable Commercial* de l'activité CD-Rom.

MITSUI

Adresse Internet : http://www.mitsuimedia.fr

Téléphone : 03.89.83.46.46

Télécopie : 03.89.83.40.74

L'essentiel : Grégoire Boyer quitte MPO pour rejoindre Mitsui Advanced Média en tant que *Chef Produit.*

Clarify

Luc Hollande se fixe des objectifs ambitieux

L'éditeur de logiciels de gestion de la relation client Clarify, racheté par Nortel Networks, vient de confier la *Direction Générale de l'Europe du Sud* à Luc Hollande (37 ans). Diplômé de l'Ecole Supérieure de Commerce de Rouen en 1985, Luc Hollande a exercé en tant que consultant chez Computer



l'essentiel

■ Iomega a le vent en poupe. La société dévoile une série de nouveaux projets assez excitants autour de la technologie *Firewire* et dans le domaine du MP3.

■ Compaq France enregistre un chiffre d'affaire de 8,6 milliards de francs pour son exercice 1999, en progression de 12%. Le constructeur occuperait la première place sur le marché des PC et la 4e position du marché de l'informatique en France.

■ Fabuleux ! Près de 30 milliards de dollars de chiffre d'affaires pour l'exercice 1999 d'Intel (12% de progression) et un bénéfice net de 7,3 milliards de dollars (en hausse de 21%).

■ **Pierre Gaffier est nommé Responsable Commercial de l'agence Méditerranéenne du grossiste Actebis-DSM.** Dans le cadre de sa stratégie de développement en province, Actebis confirme sa volonté de renforcer son réseau et de développer une relation de proximité avec les revendeurs. A ce titre, Pierre Gaffier est chargé de promouvoir les produits d'intégration, les produits PC et périphériques de marque sur la région PACA, Languedoc-Roussillon et en Corse.

Actebis DSM
http://www.dsm.fr
Téléphone : 01.49.48.76.00
Télécopie : 01.40.11.21.23



Associates (1989) pour rejoindre ensuite Oracle mi-90 et participer au lancement sur le marché français des logiciels ERP. En 1995, il entre chez PeopleSoft en tant que *Directeur Commercial* et devient par la suite *Vice President Sales* enregistrant une croissance soutenue de la société et dirigeant une équipe de 150 personnes. Responsable maintenant de l'éditeur Clarify en France, Italie, Espagne et au Portugal, Luc Hollande s'est fixé pour objectif pour les trois années à venir de doubler, chaque année, l'activité de Clarify en Europe du sud.

CLARIFY
Adresse Internet : http://www.clarify.com
Téléphone : 01.47.73.15.73
Télécopie : 01.47.73.15.75

L'essentiel : Luc Hollande a rejoint Clarify au poste de *Directeur Général Europe du Sud*. Il prévoit de multiplier par huit, en trois ans, l'activité de la société. Un beau pari !

DoubleTrade.com

Andrew Buckman chez DoubleTrade.com

DoubleTrade est l'un des sites de services aux entreprises pour la passation et la consultation des appels d'offres des marchés privés et publics. Cette société s'octroie les services d'Andrew Buckman. Celui-ci vient d'être nommé au poste de *Chef de Produit Publicité et Référencement* au niveau européen. Agé de 27 ans, Andrew Buckman est diplômé de l'université Middlesex de Londres. Il a exercé au sein de Nortel Networks en tant que Responsable de la *Communication et de la Publicité* de novembre 97 à mai 98 puis a créé sa propre société de conseil en recrutement Buckman Consulting. En ce début 2000, il aura la responsabilité de concevoir et de lancer le modèle BtoB pour la publicité et le référencement du site Doubletrade.com en l'Europe.

DOUBLETRADE.COM
Adresse Internet :
http://www.doubletrade.com
Téléphone : 01.41.72.72.90
Télécopie : 01.41.72.03.71

L'essentiel : Andrew Buckman rejoint DoubleTrade.com au poste de *Chef Produit Publicité et Référencement* au niveau européen.



■ **BindView, société spécialisée dans les solutions dédiées à l'administration des réseaux *NetWare* et *NT* vient d'engager Philippe Goalard au poste de *Directeur Général* de la structure française.** Agé de 38 ans, Philippe Goalard est diplômé de l'Ecole Supérieure des Ingénieurs Commerciaux en Informatique de la CCI de Bordeaux. Il apporte son expertise sur le marché des réseaux et télécommunications. Il était auparavant *Directeur Commercial Europe du Sud* chez Quallaby. Et a aussi occupé les fonctions de *Manager* chez ICOM (de 89 à 92), chez Blue ISR (de 92 à 95) et chez Experdata (de 95 à 97).

BindView
http://www.bindview.com
Téléphone : 01.55.68.10.10
Télécopie : 01.55.68.10.00



Aproged

Mandat renouvelé pour Philippe Hamon

L'Association des professionnels de la GEIDE, l'Aproged, a prolongé d'un an le mandat de Phillipe Hamon en tant que Président et a élu un nouveau bureau à l'issue de son Assemblée Générale. Philippe Hamon,

■ **Pascale Liéval, 38 ans, est nommée *Directrice de la Communication* de Lexmark Europe. Elle fut auparavant (de 91 à 97) *Responsable de la Communication chargée de la Publicité et des Relations Presse.*** Titulaire d'une licence d'allemand et diplômée de l'EAD (Ecole d'Administration et de Direction des affaires), Pascal Liéval a débuté sa carrière chez Compaq en tant que *Responsable de la communication et du marketing* (86-90). Puis, elle a été basée à Munich en tant que *Chargée de Publicité et de Promotion* de la marque pour l'Europe (90-91).

Lexmark
http://www.lexmark.fr
Téléphone : 01.46.67.40.00
Télécopie : 01.46.67.40.19



35 ans, continue donc son travail à la demande générale. Il bénéficie d'une solide connaissance du monde de la GEIDE (gestion Electronique d'Informations et de Documents Existants) et dirige la société Docubase Systems. Créée en 1993, cette association regroupe plus de 80 sociétés spécialisées, tels que des éditeurs de logiciels, des constructeurs, des distributeurs de composants et de matériels spécialisés, des prestataires de services et des consultants. Un marché qui représente quelques 3,5 milliards de francs.



APROGED
Adresse Internet :
http://www.aproged.org
Téléphone : 01.30.59.20.11
Télécopie : 01.30.59.20.08
L'essentiel : le mandat du Président de l'Aproged, Phillipe Hamon, vient d'être prolongé pour un an.

Sociétés
Résultats

Compaq

8,6 milliards de C.A. en France soit 12% de progression

Pour son quinzième exercice, clos le 31 décembre 1999, Compaq France a réalisé un chiffre d'affaires de 8,587 milliards de francs, en croissance de 12% par rapport à 98 qui avait totalisé 7,7 milliards de francs (incluant Digital au 1er janvier 1998, date de la fusion). Pour 1999, le C.A. se ventile à 48% pour l'activité PC Professionnels, 43% pour l'activité Informatique d'Entreprise et 9% pour l'activité Grand Public. Compaq occupe désormais la quatrième position dans l'hexagone et se trouve en tête du marché de la micro-informatique grand public avec, selon IDC, avec 14,9% de parts de marché en unités et 18,4% en valeur. Rappelons que Compaq a réalisé en Europe un chiffre d'affaires de 14,4 milliards de dollars et que le constructeur occupe au niveau mondial la première place sur le marché de la micro-informatique et la seconde place sur le marché de l'informatique. Du côté des entreprises, Compaq a consolidé sa position avec le lancement de sa stratégie *NonStop eBusiness* et a maintenu sa position de leader (28,1% de parts de marché selon IDC) sur le segment du stockage multi-utilisateurs. La société annonce aussi qu'elle se situe à 19% de parts de marché en unité sur le segment des PC de bureau professionnels et détient 17,7% de parts de marché en unités sur le créneau des portables (se situant ainsi à la deuxième place). Côté grand public, Compaq emporterait 27,4% des parts de marché des ventes de portables. 1999 a aussi été l'année du démarrage des ventes en ligne avec l'ouverture du site *www.achat.compaq.fr* et le lancement du programme *NonStop ePartner*. Ainsi plus de 230 points de vente ont été équipés afin de répondre à la demande des achats en direct. « En 2000, nous allons poursuivre un rythme soutenu et prévoyons des acquisitions visant à renforcer notre capacité dans le domaine des services professionnels » a commenté Bernard Maniglier.

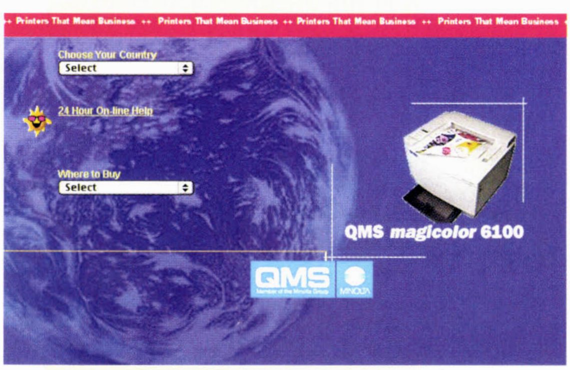
COMPAQ
Adresse Internet :
http://www.compaq.fr
Téléphone : 0825.305.295
Télécopie : 01.41.33.44.00
L'essentiel : les résultats de Compaq pour l'exercice 1999 font apparaître un chiffre d'affaires de près de 8,6 milliards de francs, en progression de 12%. Le constructeur occuperait la première place sur le marché des PC et la 4e position sur le marché global de l'informatique en France.

■ **Micro Application annonce un chiffre d'affaires de 165 millions de francs pour son exercice 98-99, soit une croissance de 14% par rapport à l'exercice précédent.** La société, qui emploie actuellement 90 personnes, a vendu 1,615 millions de logiciels, une augmentation en volume de 35%. Elle enregistre aussi des chiffres de vente de 1,2 millions d'exemplaires de livres (en hausse de 18%). Quant au segment papeterie, il se situe à 380 000 unités.

Micro Application
http://www.microapp.com
Téléphone : 01.53.34.20.20
Télécopie : 01.53.34.20.00

■ **QMS enregistre de très bons résultats pour 1999 avec un chiffre d'affaires de 160 millions de dollars en Europe, soit une hausse de plus de 83% par rapport à 1998.** Pour cette période, le fabricant a vendu 60 000 imprimantes – contre 35 000 en 98 – dont une majorité de laser couleur (environ 33 000 toutes gammes confondues). En France, la société réalise 63 millions de francs de C.A., une hausse de près de 32% par rapport à 1998, ce qui représente la vente de 2379 unités sur le marché national. Les imprimantes *Magicolor* emportent à elles seules 29% de l'ensemble de l'activité de la société. QMS s'est attaché, sur cet exercice, à donner l'impulsion pour progressivement démocratiser la technologie laser couleur. D'où des résultats qui s'envolent.

QMS
http://www.qms.com
Téléphone : 01.41.07.93.93
Télécopie : 01.40.83.01.10



Intel

Enorme : 7,3 milliards de dollars de bénéfice en 1999

Pour son quatrième trimestre, Intel annonce un chiffre d'affaires record de 8,2 milliards de dollars, en hausse de 8% comparé à celui du quatrième trimestre 98 et de 12% par rapport au 3e trimestre 99. Au total, pour l'ensemble de cet exercice, Intel enregistre 29,4 milliards de dollars de C.A soit 12% d'augmentation par rapport à 98. Ces résultats marquent la 13e année consécutive de croissance de C.A de la société. Côté bénéfices, tout va bien aussi. Sur l'ensemble de l'année, le montant hors charges d'acquisition est de 8,1 milliards de dollars, en hausse de 29% par rapport à 98. Après imputation des charges d'acquisitions, conformément aux principes comptables en vigueur, le bénéfice net pour 1999 se monte à 7,3 milliards de dollars soit une hausse de 21% comparé à 1998 et le bénéfice par action s'établit à 2,11 dollars, une progression de 22% sur 1998 (1,73 dollars). Craig R.Barett, President et CEO d'Intel a déclaré : « nous tirons une grande fierté de ce nouveau record en terme de chiffre d'affaires et de bénéfices. Nous le devons principalement au renforcement de notre position de premier fournisseur de modules de bases pour l'économie Internet ». En résumé, au cours du 4e trimestre 99, tous les segments sont en progression (microprocesseurs, cartes mères, mémoires flash, cartes réseau, concentrateurs, commutateurs Fast Ethernet) à l'exception des processeurs embarqués et des microcontrôleurs. Enfin, rien de bien grave.

INTEL
Adresse Internet : http://www.intel.com
Téléphone : 01.46.94.71.71
Télécopie : 01.46.94.70.00
L'essentiel : près de 30 milliards de chiffre d'affaires pour l'exercice 1999 d'Intel (12% de progression) et un bénéfice net de 7,3 milliards de dollars (en hausse de 21%).

Sociétés
Stratégie

Iomega

Le vent en poupe



Iomega s'en donne à cœur joie actuellement. La société dévoile toute une série de projets qui devraient fortement booster son activité cette année. Concrètement, Iomega annonce, par exemple, une extension *Firewire* pour son lecteur Zip 250 Mo USB. Cet accessoire devrait être disponible d'ici juin. Iomega nous promet aussi des solutions de stockage audio innovantes avec notamment des accords passés avec des fabricants de baladeurs MP3 qui intègreraient un lecteur *Clik!* à leur modèle. Cette innovation faciliterait les transferts de données et surtout offrirait des capacités de stockage correctes à des prix beaucoup plus bas que les cartes Flash actuelles. Iomega prévoit aussi de fabriquer un lecteur *Clik! USB* sous la marque OptoMedia Electronics ainsi qu'un baladeur MP3 avec lecteur intégré de 40 Mo. La disponibilité est prévue pour la fin du premier trimestre 2000.

IOMEGA
Adresse Internet :
http://www.iomega-europe.com
Téléphone : 00.41.22.8797.000
Télécopie : 00.41.22.8797.401
L'essentiel : Iomega a le vent en poupe. La société dévoile une série de nouveaux projets assez excitants autour de la technologie Firewire et dans le domaine du MP3.



www. Rue du Commerce fr
DU JAMAIS VU !
439 F TTC
PHILIPS VESTA
Webcam USB / 15 trames-sec / 640 x 480
Réf : PCVC675K
1 199 F TTC
AB SOFT LIFE TUNER
Webcam - Tuner TV externe AB SOFT
30 trames-sec / 640 x 480
Réf : USBTV01P
869 F TTC
Video Blaster WebCam Go
From PC to Pocket, this Camera Does it All
CREATIVE WEBCAM GO
Webcam - Appareil photo numérique / USB
Flash 4 Mo / 30 trames-sec / 640 x 480
Réf : 2068601003
Photos non contractuelles
Tarifs du 17/02/2000 susceptibles d'être modifiés à tout moment. Toutes les marques représentées sont des marques protégées dont l'utilisation est soumise à autorisation. Photographie réalisée en décor reconstitué.
www.rueducommerce.fr
LES MEILLEURES AFFAIRES HABITENT ICI
Par Carte bancaire sur le site (paiement sécurisé : cryptage SSL)
Par Téléphone au 0 825 019 029 (0,99F/min)
Par Fax au 01 46 94 07 22 ou Par Chèque à l'ordre de RueDuCommerce SA



www. Rue du Commerce .fr
A VOUS DE JOUER !
1 899 F TTC
CREATIVE ANNIHILATOR PRO
Carte vidéo CREATIVE LABS / AGP 4x
nVidia GeForce 256 / 32 Mo DDRAM
Réf : 206971001
339 F TTC
SIDE WINDER
PRECISION RACING WHEEL
Volant et pédales Microsoft
Réf : C22-00003
359 F TTC
DYNAMIC DUO PACK
2 Gamepads programmables
+ Hub multijoueurs Guillemot
Réf : 2960397
Photos non contractuelles
Tarifs du 17/02/2000 susceptibles d'être modifiés à tout moment. Toutes les marques représentées sont des marques protégées dont l'utilisation est soumise à autorisation. Photographie
www.rueducommerce.fr
LES MEILLEURES AFFAIRES HABITENT ICI
Par Carte bancaire sur le site (paiement sécurisé : cryptage SSL)
Par Téléphone au 0 825 019 029 (0,99F/min)
Par Fax au 01 46 94 07 22 ou Par Chèque à l'ordre de RueDuCommerce SA

Home Shopping Internet





Home P.92

En bref

Ne ratez pas les meilleurs jeux du moment. Après le très attendu *Quake III Arena*, nous vous proposons ce mois-ci :

- *Tzar: Burden of the Crowns* de Take 2 Interactive ;
- *Toy Story 2* de Disney Interactive ;
- *The Sims* d'Electronics Arts ;
- *Gorky 17* d'Ubi Soft ;
- *Team Alligator* de GT Interactive.







The Sims

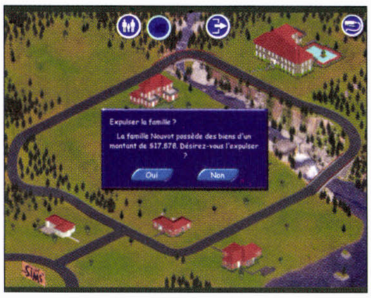
Chienne de vie !

L'un des jeux de tir les plus sanglants du moment, certes, mais aussi l'un des plus aboutis techniquement. Ce troisième volet de Quake s'apprécie surtout en mode multijoueur.



Lorsqu'il s'agit de gérer une armée, une ville, un pays, voire une planète entière, les joueurs affûtent leurs neurones et s'improvisent aisément « gardiens du temple » sanguinaires et répressifs. Mais feront-ils encore les malins s'ils doivent gérer une famille ?

Pas de doute, *The Sims* va être une petite révolution dans le monde du jeu vidéo. Non seulement, il risque de mettre à mal les talents de tous les aficionados de jeux de gestion, mais il pourrait également passionner les autres, les joueurs occasionnels, catégorie qui englobe tout aussi bien les garçons que les filles et leurs parents. *The Sims* vous place, en effet, à la tête… d'une famille, tout simplement ! Vous partez avec un petit capital financier et devez vous débrouiller non seulement pour construire votre maison mais aussi l'équiper avec tous les objets nécessaires au bon épanouissement du foyer. Pour cela, il n'y a pas trente-six solutions. Des pièces bien éclairées (fenêtres, lampes), une cuisine équipée (réfrigérateur, cuisinière, tables, chaises, lave-vaisselle, mixer, *etc.*), une chambre confortable (lit, armoire, réveil, *etc.*), une salle à manger et un salon luxueux (canapé, bibliothèque, télévision, chaîne hi-fi…) et une salle de bains (douche, toilettes…). Si, au début, vous ne pourrez vous payer des équipements high-tech, d'une qualité aussi irréprochable qu'exceptionnelle, votre compte en banque se verra chaque jour augmenté par votre salaire. Car



ELECTRONIC ARTS
Prix : 369 F ttc
Disponibilité : immédiate
Configuration : PC avec Pentium 233, 32 Mo de mémoire, CD-Rom 4X, Windows 95.
L'essentiel : un jeu de gestion familiale révolutionnaire.
Tél. : 04.72.53.25.25
Fax : 04.72.53.25.08
http://www.ea.com







il vous faudra aller travailler ! De médecin à voleur en passant par animateur ou encore militaire, une bonne dizaine de carrières vous sont proposées. A vous de voir laquelle fera votre bonheur. Car la gestion de la maison ne fait pas tout ! Chaque personne (chaque « Sim ») est défini selon quelques caractéristiques primaires : travail, gentillesse, divertissement et quelques autres. Bien évidemment, un Sim ne peut pas vivre seul : il vous faudra lui faire rencontrer du monde, faire de nouvelles conquêtes et pourquoi pas un jour avoir des enfants ! Ajoutez à cela une carrière professionnelle qui prendra de l'ampleur selon que vous étudierez la logique (avec un échiquier), l'assurance (devant un miroir), le physique (avec un body-trainer) et d'autres choses encore. Au fur et à mesure du déroulement de la partie, votre demeure s'en verra grandie, votre couple épanoui, vos voisins heureux... enfin presque ! Parce que vous ne vous bornerez pas à construire et développer ! Vous gérerez également chaque personne de votre maisonnée. Il a faim ? Faites-le manger ! Il a sommeil ? Faites-le dormir ! Il s'ennuie ? Un coup de télévision, d'ordinateur, de billard, de flipper ou je ne sais quoi encore le divertira. Il se sent sale ? Une douche ou un bain seront utiles. Il veut aller aux toilettes ? Et bien conduisez-le sur le trône. Et faites-le ranger toutes ces saletés qui traînent partout dans la maison, il risque de ne plus s'y sentir bien. Finalement, il y a des centaines de paramètres à prendre en compte. Et même si le jeu vous place plus dans la peau d'une gamine devant ses poupées Barbie, on s'y laisse prendre tout de même avec plaisir. C'est bien fait, les quelques problèmes du jeu (temps qui défile trop vite, voisinage très lunatique, poupons difficiles à gérer, voleurs mal définis) n'enlèvent rien au plaisir global que l'on prend. Innovant, révolutionnaire, autant de termes et d'éloges qui peuvent s'appliquer à *The Sims*. De très nombreuses surprises vous attendent dans cet excellent jeu qui vous offrira la possibilité de réussir virtuellement ce que vous n'avez peut-être pas réussi en réalité. Alors, qu'attendez-vous pour vous conduire enfin en un chef de famille responsable ? (Bon, vous pouvez aussi économiser 369 F ttc et gérer votre propre famille.)



Gorky 17

La guerre chaude

Déjà que les russes ne sont pas vraiment diplomates quand il s'agit de guerre, mais si l'OTAN et l'ONU s'en mêlent, le sort du monde est indiscutablement mal barré. A moins que vous... non, laissez tomber. On va tous mourir.



Pourquoi les Russes s'amuseraient-ils à bombarder une de leur base ? Pourquoi ? C'est ce que ce sont demandés l'ONU et l'OTAN pendant un an (comme en vrai !) avant de se décider à envoyer une première équipe de choc. Rassurez-vous, vous n'êtes que la deuxième équipe qui se trouve tout à coup promue première équipe de choc lorsque la première équipe de choc (vous suivez ?) se fait étrangement décimer par une équipe composée de monstres mutants et autres bestioles peu ragoûtantes. Bref, ça sent la mutation génétique à plein nez et il faut faire le ménage. Vous voilà donc chargé d'une mission délicate. *Gorky 17* est un jeu de stratégie au tour par tour. Cela signifie que chaque personnage que vous dirigerez (six au maximum) aura des points d'actions à utiliser à chaque round (se déplacer, manier un objet, tirer). Plusieurs armes seront à votre disposition, chacune ayant plus ou moins d'efficacité et pouvant être utilisée par des personnages bien précis. Si les graphismes oscillent entre le bon (personnages 3D





réussis) et le moins bon (décors en 3D isométrique), l'action et le scénario sont eux, soutenus et fort réussis. La gestion de votre équipe est également primordiale et s'ils gagnent des points d'expérience, il vous faudra judicieusement les répartir afin que vous puissiez répondre plus efficacement aux multiples obstacles que vous rencontrerez lors de votre parcours de sauveur du monde. Bref, il y a du boulot. Le jeu vous promet de longues heures à essayer non seulement de nettoyer la base de tous ses occupants indésirables mais aussi à tenter de comprendre ce qui a bien pu se passer en questionnant les rares survivants que vous croiserez. Résultat ? un jeu agréable. Mais pour vraiment accrocher, il vous faudra être un dur du genre. Peu de choses sont, en effet, assez révolutionnaires et passionnantes pour plaire aux autres, ceux qui n'ont pas l'habitude de ce style jusqu'alors plus connu sur console que sur PC.

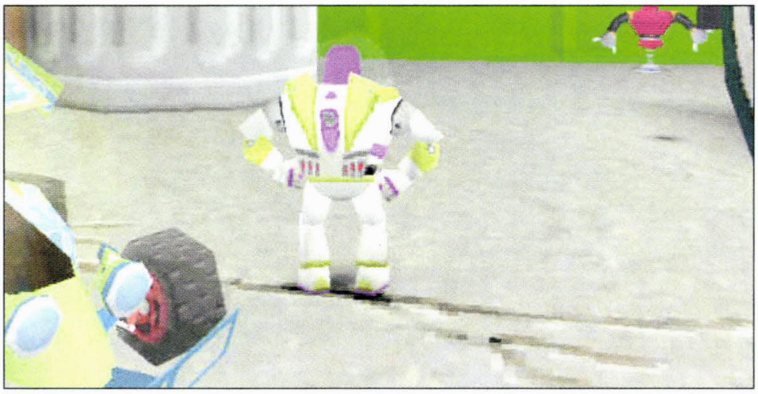
UBI SOFT
Prix : 299 F ttc
Disponibilité : immédiate
Configuration : PC avec Pentium 166, 32 Mo de mémoire, carte 3D, Windows 95.
L'essentiel : jeu de guerre qui aurait mérité d'être un peu plus complet.
Tél. : 01.48.18.50.00
Fax : 01.48.57.07.41
http://www.ubisoft.fr


CONFORAMA
Le pays où la vie est moins chère
Guide Multimédia
jusqu'au 31 mars 2000
[vivre les technologies de l'an 2000]
Jouer
Apprendre
Créer
Vivre au quotidien
Découvrir Internet
Vivre les technologies de l'An 2000
Travailler
Guide actuellement disponible dans votre magasin Conforama le plus proche

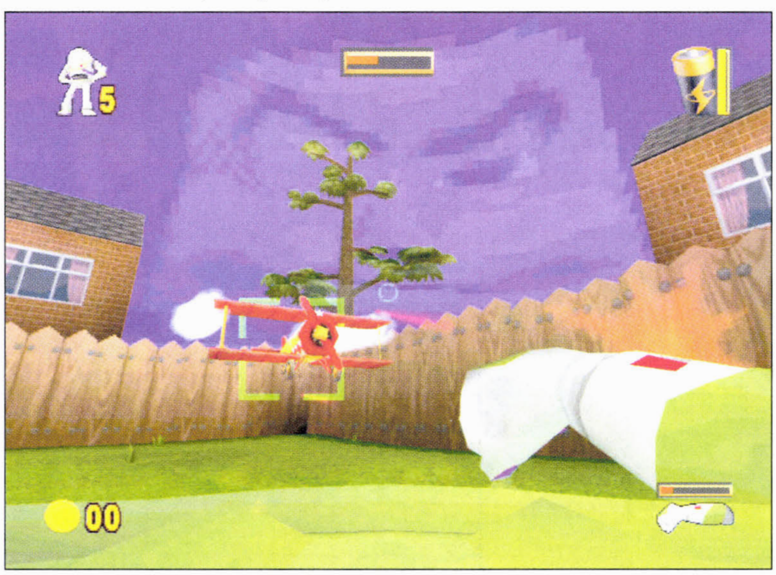
Toy Story 2

Mais où est passé Woody ?

Toy Story 2 – le film – a été couronné dans tous les festivals d'images de synthèse. Il a aussi reçu un accueil chaleureux des critiques de cinéma. Alors, le jeu sera-t-il à la hauteur du film ? Réponse dans 380 mots !



Tout le monde, ou presque, connaît les héros de *Toy Story*. Il y a *Woody*, le cow-boy et *Buzz*, le SpaceMarine. Mais n'oublions pas Monsieur Patate, le dinosaure ou le cochon... Un univers de jouets qui prennent vie dès que les humains ont les yeux tournés. Encore plus forts, encore plus attachants, tous ces héros sont de retour dans *Toy Story 2* ! Non seulement nous vous conseillons vivement d'aller voir ce superbe film d'animation mais, en plus, Disney se paye le luxe d'en tirer un jeu. Le scénario est simple : *Woody*, le cow-boy, est devenu un jouet de collection de par sa rareté et son ancienneté. Pas de bol, un fou (comprenez un collectionneur, c'est la même chose) l'enlève parce que bon, lui il n'en a pas, de *Woody*. Que faire alors ? C'est la question que se posent tous les amis de Woody... Buzz l'éclair, lui, ne se la pose pas deux fois : il part à la recherche de son ami. C'est donc lui que vous aurez le plaisir de contrôler tout au long du jeu. Et comme dans le film, il a son super laser, ses ailes dépliantes qui lui permettent de planer un court instant, il est débordant d'énergie, de courage, il est drôle, il est fun, il est wizz, il est magnifique, quoi. Le jeu se décompose en plusieurs parties définies selon les lieux. Vous commencerez par la gigantesque maison d'Andy, le petit garçon à qui *Woody* a été volé. Viendront ensuite, le jardin, le magasin et j'en passe. Bref, une durée de vie conséquente pour ce jeu de plates-formes très réussi. De nombreux dangers attendent Buzz tout au long de l'aventure sous la forme de plein d'ennemis (les jouets sont durs entre eux). Heureusement, les conseils prodigués par ses amis (Patate, dino, etc.) lui permettront de réussir les quêtes annexes. On trouve aussi des bonus, etc. bref, un fourmillement de bonnes petites choses. C'est beau, c'est amusant, c'est juste difficile ce qu'il faut, et ça plaira tout autant aux adultes qu'aux enfants. Reste que, contrairement à Tarzan du même éditeur, les vidéos sont ratées. Que s'est-il passé ? Mais cela n'enlève en rien au plaisir de joueur à ce qui est assurément l'un des meilleurs jeux de plates-formes 3D du moment.



DISNEY INTERACTIVE
Prix : 299 F ttc
Disponibilité : immédiate
Configuration : PC avec Pentium 166, 32 Mo de mémoire, Windows 95.
L'essentiel : inspiré du film du même nom, Toy Story 2 ravira petits et grands.
Tél.: 01.53.75.50.50
Fax: 01.53.75.50.51
http://www.disneyinteractive.com

Tzar: burden of the crowns

Les Tzars au soleil...

Outre ce magnifique jeu de mot reptilien, Tzar va donner l'occasion de transformer vos longues soirées d'hiver en fête ludique parfaite.

On connaît le principe : *Warcraft* lui a donné ses lettres de noblesse il y a bien longtemps déjà, *Starcraft* les a gravé en lettres d'or et *Age of Empires* les a accrochées dans les cieux du jeu vidéo. C'est simple, vous avez des paysans, vous avez des ressources (bois, or, pierre...), vous aurez le pouvoir. Pour cela, vous devrez construire château, caserne, écuries, moulins et champs, mines et j'en passe... tout en vous constituant une armée digne de ce nom, prête à écraser les féroces soldats qui font rien qu'à mugir dans nos campagnes, à égorger nos fils, nos compagnes, et histoire de déconner, violer nos filles et foutre le feu au tout une fois que ça a déjà servi et que, bon, faut pas abuser des bonnes choses, passons au village suivant. Bref, *Tzar* n'est pas original pour un sou dans son approche de la chose. Certes, de très nombreux bâtiments offrent une diversité peu commune.



Certes, les graphismes sont très réussis. Certes, la durée de vie du jeu est réellement conséquente mais, dans l'ensemble, rien d'exceptionnel... à première vue. Car lorsque l'on s'y penche un peu plus, on se rend compte que loin de proposer une aventure classique uniquement propice à déchaîner une avalanche de guerres incessantes toujours semblables sur le fond (et parfois la forme), *Tzar* vous offre un vrai scénario, l'histoire d'un prince bien décidé à libérer son pays souffrant sous le joug tyrannique d'un... d'un quoi ? Et bien d'un tyran, cela va de soi. Les missions s'enchaînent sur un rythme d'enfer mais sont vraiment bien imbriquées afin de rendre plus conséquent ce scénario qui, trivial à première vue, se révèle finalement assez bien ficelé. Les phases de stratégie pure sont un régal, tant par l'intelligence des unités que par la précision des actes de vos ennemis ou par la diversité des options qui vous sont offertes dans le développement de votre camp. Bref, sans toutefois l'égaler, *Tzar* fait honneur au ténor du genre, *Age of Empires 2 : Age of Kings*. Une valeur sûre que vous auriez vraiment tort d'ignorer.



TAKE 2 INTERACTIVE
Prix : 349 F ttc
Disponibilité : immédiate
Configuration : PC avec Pentium 200, 32 Mo de mémoire, CD-Rom, Windows.
L'essentiel : un excellent jeu de stratégie dans la veine de l'excellent Age of Empires.
Tél. : 01.53.66.10.10
Fax : 01.53.66.10.40
http://www.take2games.com

128 K

Boostez Internet via Numéris





USBooster 128

Le modem Numéris universel

L'USBooster 128 révolutionne le monde des télécoms. Grâce à sa technologie USB, il offre une facilité d'utilisation sans précédent. Son installation ne requiert pas l'ouverture du PC. Il se connecte par un simple câble au PC, même lorsque celui-ci est sous tension. Il est reconnu immédiatement, sans qu'il soit nécessaire de redémarrer. L'USBooster 128 est disponible en versions PC et Dual Mac/PC.

LAURÉAT 1999
Prix d'Excellence Technique PC Expert
EXCELLENCE TECHNIQUE PC EXPERT
Communication
USBooster 128
BeWAN systems

GAZEL 128

Cartes RNIS multifonctions pour PC

Les cartes Gazel 128 sont conçues pour que vous tiriez le meilleur parti de la vitesse et de la fiabilité de Numéris. Elles s'installent en un clin d'œil et transforment immédiatement votre PC en plate-forme de communication multi-fonctions (Internet, e-mails, forums, fax, Minitel, répondeur, téléphonie, transfert de fichiers...). Les cartes Gazel 128 sont idéales tant pour une utilisation personnelle (Numéris Itoo) que professionnelle (Numéris Duo, standard). Elles sont disponibles en versions PCI, ISA et PCMCIA.



Pilotes Linux disponibles

- Numéris
- Internet
- E-mail
- Fax
- Minitel
- Répondeur
- Transfert de fichiers

Offre Spéciale Numéris Itoo
Du 10 janvier au 10 mai 2000 pour tout nouvel abonnement
2 mois d'abonnement gratuits
+
1 CD Rom offert
France Telecom

Les Intégrales Wanadoo
Les forfaits Internet tout compris.

GARANTIE À VIE GAZEL

Inclut le Compteur Internet

Fabricant Français

Tél : 01 43 34 63 41

BeWAN systems

http://www.bewan.com

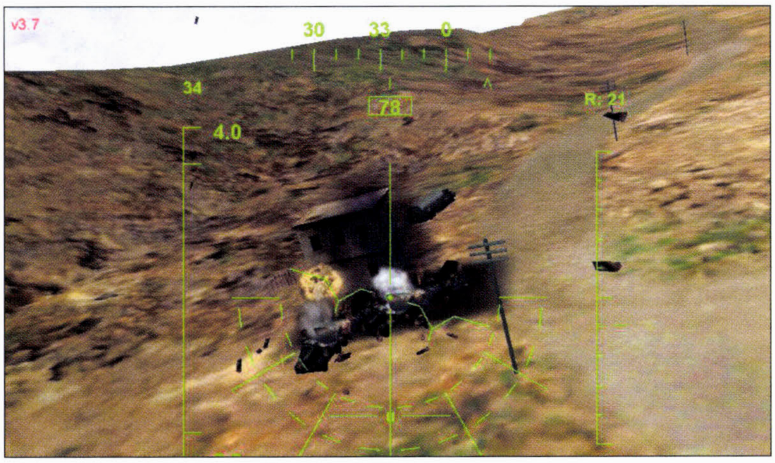
Team Alligator

Ça me botte les crocos !

Loin d'être un utilitaire sur les reptiles mordants plus connus sous la forme de chaussures ou de sac à mains, Team Alligator vous met aux commandes d'un KA-52.



Comment distingue t-on un alligator d'un crocodile ? En général, il suffit de regarder l'étiquette située devant la cage... Si vous avez la malchance d'en croiser un sauvage, il vous faudra lui demander ses papiers : en effet, non content d'avoir la gueule le plus arrondie que son cousin du Nil, l'alligator ne vit qu'en Amérique. Le résultat risque toutefois d'être le même : d'humain, vous deviendrez pâtée pour croco... Et la même chose risque de se produire si vous croisez un KA-52. En effet, cet hélicoptère russe dernier modèle est un pro du combat et a la particularité d'avoir deux pales dorsales en rotation inversées pour plus de stabilité et de maniabilité. *Team Alligator* va donc vous permettre de tester ce petit bijou lors d'une centaine de missions principalement situées en Tadjikistan et en Biélorussie. Si l'utilisation d'un joystisk est conseillée, elle n'est pas pour autant indispensable : le clavier répond bien. Et de la réponse, il va vous en falloir pour affronter les tanks, la D.C.A. et les autres appareils qui sillonnent la région. Les points forts du jeu, outre sa maniabilité parfaite, sont un niveau de difficulté bien dosé, des ennemis et des alliés à l'intelligence artificielle vraiment réussie, une grande variété de missions et un graphisme somptueux. Les décors sont particulièrement convaincants et, en plus, tout objet rencontré peut être détruit pour plus de réalisme et d'interactivité. Les conditions météos sont bien rendues, le réalisme est vraiment au rendez-vous. Ajoutez à cela une dimension de stratégie puisqu'il vous faudra prendre soin de votre équipe dont les caractéristiques augmenteront au fur et à mesure des missions accomplies, ajoutez aussi une dimension multijoueur absolument fabuleuse et vous aurez entre les mains le meilleur simulateur d'hélico jamais vu sur PC, à condition toutefois d'aimer cela et de ne pas avoir peur de prendre le temps de se familiariser avec les nombreuses touches nécessaires.



GT INTERACTIVE
Prix : 349 F ttc
Disponibilité : immédiate
Configuration : PC avec Pentium 200, 32 Mo de mémoire, Windows 95.
***L'essentiel* :** le meilleur jeu de simulation d'hélicoptère jamais vu sur PC.
Tél. : 01.43.12.31.00
Fax : 01.43.12.31.19
http://www.gtgames.com

ASUS®

NOTEBOOKS

La gamme de PC portables ASUS est désormais complète avec l'arrivée des ultra légers de la série M8000.
La qualité de fabrication et l'expertise technique de Asus offrent une réponse à tous les besoins en informatique mobile.



Série ASUS M8000 *Ultra léger - Evolutif*

- Ecran 13.3 ou 12.1 pouces TFT
- Processeurs Intel Celeron ou Pentium II jusqu'à 400 MHz
- 32 Mo de mémoire SDRAM extensible à 160 Mo
- Mémoire video 4 Mo SGRAM
- Résolution maximale de 1024 x 768
- Fonctions DualView et Dual Application (partage du bureau Windows sur 2 écrans)
- Une baie modulaire pouvant accueillir un lecteur de disquette, un CD-ROM, un DVD-ROM ou un second disque dur.
- Disque dur de 12 Go maximum
- CD-ROM 24X ou DVD-ROM 4X
- Modem et contrôleur 10/100 Fast Ethernet en option
- Autonomie de 3.5 heures
- Ultra léger et ultra ergonomique
- 1.9 kg (sans lecteur)
- 298.5 x 236 x 30 mm
- Station d'accueil (portDock) et réplicateur de port (PortBar) en option

PortDock

- Connexion simultanée de 4 unités de stockage grâce à la baie modulaire du PortDock !



OFFRE RÉSERVÉE AUX REVENDEURS



Série ASUS L7000

Notebook tout-en-un ultra ergonomique

- Ecran 12.1 ou 13.3 pouces TFT
- Processeur Intel Celeron ou Pentium II jusqu'à 400 MHz
- 32 Mo de mémoire SDRAM extensible à 160 Mo
- Disque dur jusqu'à 10 Go
- Lecteur de disquette et CD-ROM 24X intégrés
- 2.65 Kg

ASUS, des portables récompensés par la presse micro internationale

PC EXPERT EDITORS' CHOICE JUILLET 99 — Choix de la rédaction PCmagazine MAI 99 — PC WORLD TOP — PC WORLD RECOMMENDED — PC MAGAZINE EDITORS' CHOICE — PC PROFESSIONELE VIP — BEST BUY — PC Direct BEST BUY — TOP 10 PC World



Série ASUS F7000

Notebook tout-en-un haut de gamme

- Ecran 14.4 pouces TFT
- Circuit graphique ATI Rage Pro 8 Mo
- Processeur Intel Pentium II jusqu'à 400 MHz
- 32 Mo de mémoire SDRAM extensible à 288 Mo
- Lecteur de disquette et CD/DVD-ROM intégrés
- 3.25 kg

ASIALAND

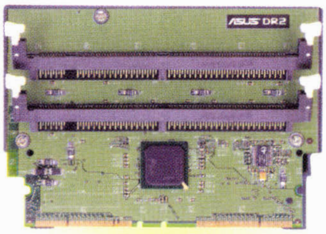
DISTRIBUTEUR OFFICIEL DES PORTABLES ASUS EN FRANCE

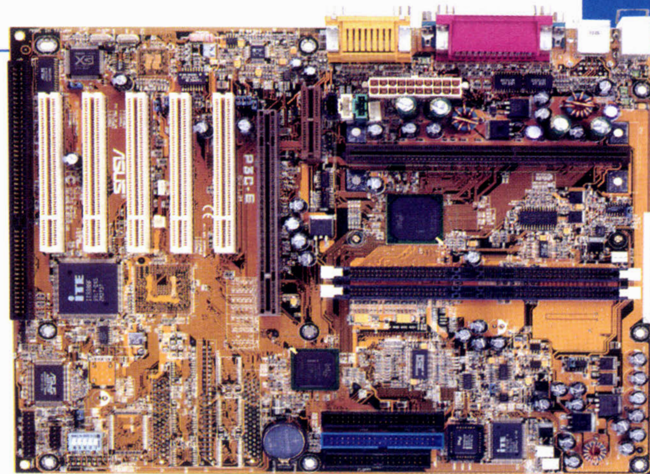
GARONOR BÂTIMENT 8K - BP 608
93611 AULNAY SOUS BOIS CDX
TÉL : 01 49 39 03 00
FAX : 01 49 39 07 51
asialand@worldnet.fr

L'UNIVERS ASUS®

3 ans GARANTIE

P3C-E





Evolutivité absolue grâce à l'option ASUS DR2 DIMM RISER !

Cette carte fille, se branche sur un support RIMM et permet d'utiliser une ou deux barrettes de mémoire SDRAM PC100 !

- Circuit Intel i820
- Slot 1 pour Pentium II / III ou Celeron
- Bus système 133 MHz
- Gestion de l'Ultra DMA66
- 1 connecteur AGP 4X Pro
- 1 connecteur AMR
- 5 connecteurs PCI
- 1 connecteur ISA
- 2 supports RIMM pour mémoire RDRAM
- Circuit audio Yamaha intégré

Longtemps attendu, enfin disponible, le nouveau chipset i820 de Intel va permettre au PC d'entrer la tête haute dans le troisième millénaire.
Une fois de plus c'est Asus qui donne le ton avec une carte mère réunissant toutes les fonctions offertes par le i820 pour que l'utilisateur dispose d'une carte extrêmement évolutive.

DVD-E608

- Lecteur de DVD 8X
- Interface IDE ultra DMA/33
- Lecture des CD en 40X
- Taux de transfert maximum de 10800 Ko/s
- Temps d'accès de 110ms

DDSS II

Système de double suspension dynamique anti vibration, assure la stabilité du transfert de données même à très haute vitesse !

CD-Speed Suite

Adaptation manuelle ou automatique de la vitesse de rotation du lecteur en fonction de l'usage qui en est fait : vitesse maximale pour le transfert de données, vitesse minimale pour la lecture d'un CD audio dans les meilleures conditions acoustiques !



AGP V6600 GeForce256

- Sortie TV en option
- Entrée vidéo en option
- Lunettes stéréoscopiques en option

SmartDoctor

Grâce à l'utilitaire SmartDoctor développé par Asus, l'utilisateur est informé en temps réel de l'état matériel de sa carte et peut en tirer le meilleur sans craindre de l'endommager. Contrôle du ventilateur, régulation de la température, surveillance de l'alimentation du bus AGP et overclocking dynamique, seul Asus vous en offre autant !



- Circuit graphique de type GPU Geforce256 de nVIDIA
- Mémoire SDRAM ou DDR SDRAM, 32 ou 64 Mo
- Ramdac de 350 MHz
- AGP 4X avec FastWrite compatible 2X

OFFRE RÉSERVÉE AUX REVENDEURS

ASIALAND

DISTRIBUTEUR OFFICIEL DES PRODUITS ASUS EN FRANCE

GARONOR BÂTIMENT 8K - BP 608
93611 AULNAY SOUS BOIS CDX
TÉL : 01 49 39 03 00
FAX : 01 49 39 07 51
contact@asialand.fr

ASIALAND DISTRIBUE : CARTES MÈRES, BOITIERS, MONITEURS, SCANNERS, CARTES VGA, CPU, CARTES RÉSEAU, BARETTES MÉMOIRE, LECTEURS DE CDROM, FAX-MODEM, DISQUES DURS, LECTEURS DE DISQUETTES, VENTILATEURS, CARTES SON, HAUT-PARLEURS, CLAVIERS, SOURIS, ONDULEURS...



MICRO CONNEXIONS SYSTEMES
Tél : 01.55.53.10.00 - Fax : 01.55.53.10.01
Demandez nous plus !
6164
9594H
H24
BO-912
BO-168
+Option Hub USB, 4 ports internes
Boîtier desktop, moyen-tour, grand-tour, de 230 W à 300 W ...
Boîtiers pour serveur ...
Port USB
Boîtier externe IDE en port USB
Boîtier externe SCSI
Boîtiers externes 1 à 8 emplacements
Boîtiers extractibles 19" AT et ATX
Racing Easy
Model : RS-5
Saitek
P120
EZ Game Pad
Model : GP-8
Saitek R100 PC
Racing Wheel
Saitek
Cyborg
3D Stick
Saitek
SP550
2 in 1
A4 TECH
SINCE 1987
Les nouveautés !
Gamme complète de souris
www-11
sww-7
nww-11
ok-520
www-5
wwt-13
www-10
nww-5
Microsoft
IntelliMouse
Carte extension
interface USB
CHC100
Câble USB pour
transfert de fichiers
Hub USB 4 ports
120W
Existent en : vert, bleu, blanc et orange
Microsoft
maxell
MAXELL OE
Clavier 109 touches + €
Câble //
en USB
Rallonge USB
+ ampli
1000W
600W
450W
200W
Offres réservées aux revendeurs
164, rue Constant Coquelin - 94600 Choisy Le Roi
Conception : 01 46 58 00 36


DÉCUPLEZ VOTRE PRODUCTIVITÉ !
CD
POWER USER
POWER USER
N°2
Décuplez votre productivité !
Windows 98/NT
Excel 95/97/2000
Word 95/97/2000
Sur le CD
Windows 95 (SP1, patches, KernelToys, PowerToys, pilote haut-parleur PC & utilitaires) – Windows 98 (patch Deuxième Edition, TweakUI 98 & utilitaires) – Windows NT (Service Pack 5, 6, 6a, 6a post 23-11 et 6a_C2, kit de ressources techniques) – Office 95/98/2000 (Service Releases 1 & 2, WordWare, Excellens, utilitaires, macrocommandes supplémentaires Word, etc.) – Internet Explorer 5 (+ Tweak IE, etc.) - Text'O'Mat (logiciel de recherche avancé de documents) – Pilote NTFS pour Windows 98 – VNC (outil de prise de contrôle à distance) – VMware (programme pour exécuter Linux sous Windows et inversement) - Quota Manager Premium 5.0 (gestionnaire de quotas disques évolué) – Mix (serveur X-Window) – WinGate (partage de connexion Internet) - Net.Medic 1.2 (outil pour optimiser les communications) - Gimp (logiciel de retouche photo) - Outils systèmes de SomarSoft pour NT (DumpACL, DumpEVT, DumpREG, NTConnect, Exporter, SetOwner, LogOff, LPR Manager, etc.) – Nombreux autres utilitaires (Défragmenteur pour Windows NT, Acrobat Reader 4.0, WinZip, etc.)
POWER USER
n°2
Enter
Powermanips :
Gérez les Tips de Windows - Déplacer les fichiers d'installation - Masquer le voisinage réseau - Supprimer
rapidement - Changer la taille de la corbeille - Obtenir instantanément les propriétés d'un objet - Rechercher
des MS-Dos - Insérer rapidement des noms de dossier dans une fenêtre MS-Dos - Remonter rapidement dans l'ar-
- Modifier la chaîne de configuration d'un modem - Initialiser la liste des URL tapées - Optimiser le fichier lmhosts
le boot loader de Windows NT - Afficher l'historique des commandes - Changer le logo affiché au boot de Windows
démarrage des services - Eteindre le PC à l'arrêt du système - Masquer un serveur - Créer un alias du nom NetBIOS
informations concernant votre matériel - Enrichir le menu Démarrer - Supprimer la corbeille du bureau - Supprimer
automatiquement le programme DosKey - Empêcher Windows 98 de vous dénoncer
Affichez toutes les formules - Créer des signaux d'alerte - Remplacer les abréviations par le texte correspondant -
de la grille - Cacher et montrer la grille - Ajouter automatiquement l'unité après la valeur - Substituer une image aux
- Contrôler la saisie semi-automatique - Créer un modèle de document pour Excel - Cacher simplement les valeurs
à la souris - Souligner de deux traits - Aller à la ligne automatiquement - Calculer le coût d'un salarié - Publier les
d'Excel - Augmenter la lisibilité des tableaux réduits - Transposer les lignes et les colonnes - Conserver la précision
pointillés - Placer les notes en fin de document ou en bas de page - Profiter à la fois des barres d'outils et du mode Page
- Laisser à Word le soin de faire les conversions en euros - Insérer du texte avant un tableau en début de page -
- Insérer plusieurs paragraphes dans une liste - Numéroter les lignes d'un document - Insérer un indicateur de continuation dans
- Sélectionner une zone de texte rectangulaire sans souris - Désactiver un lien hypertexte - Eviter les veuves et les orphe-
ce numéro !!!
HIVER 99 – 49 FRF – Belgique 390 FB
Dom-Tom : 59 F – Suisse 15 FS
Systèmes, Power Freaks

LES AFFAIRES COMPAQ





Coupable de hautes performances, Prosignia 316S

5990 FHT*

- 7224 FTTC - Loyer de 193 FHT(1) (233 FTTC) par mois

Ref : 156607-051 + 325900-022

- Processeur Intel® Celeron™ 466 MHz
- Microsoft® Windows® 98 et Word 2000 pré-installés
- Carte réseau Ethernet 10/100
- Écran 15"
- Mémoire vive 64 Mo de RAM
- Disque dur 8.4 Go
- Carte graphique AGP 3D, 8 Mo
- CD-rom 40 X
- Audio Intégré (haut-parleurs optionnels)
- Garantie 3 ans dont 1 an sur site

intel inside celeron™ PROCESSOR

Une question ? Un conseil ?

Contactez votre revendeur Compaq ou appelez le

0 825 305 295 (0,99 F/MN)

www.compaq.fr

DE GRANDES SOLUTIONS POUR PETITES ENTREPRISES

Pour répondre à vos ambitions et développer votre société, Compaq a conçu pour vous les solutions informatiques Prosignia :

- Des PC et des portables prêts à l'emploi équipés des plus grands standards bureautiques
- Multimédia
- Communicantes et prêtes pour Internet
- Un excellent rapport performance/prix
- Une parfaite évolutivité
- Un confort de travail optimisé

intel inside pentium®///



NOUVEAUTÉ

Le must des solutions mobiles :

Prosignia 170

- **Fin et léger : 2,2 Kg**
- **Processeur mobile Intel® Pentium® III 450 MHz**
- **Ecran XGA matrice active 14"1**
- **Modem 56K V 90 intégré**
- **Microsoft Word 2000 pré-installé**

3 ANS DE GARANTIE



- 64 Mo de SDRAM
- Disque dur 6 Go
- Controleur Vidéo ATI Mobility-P AGP 3D, 8 Mo - Sortie TV
- CD-Rom 24X, lecteur floppy
- Son stéréo Premier Sound avec haut-parleurs intégrés
- Microsoft® Windows® 98
- Norton Antivrus 5.0

Réf. : 470000-116

17 990 FHT* — 21 696 FTTC

Loyer de 579 FHT par mois(1) — Loyer de 699 FTTC par mois(1)



LE MEILLEUR DE LA PUISSANCE

Prosignia 330 6500 + Écran 15" V500

Châssis ATX Minitour transformable en Desktop

Super équipé :

- Processeur Intel® Pentium® III 500 MHz
- 64 Mo de SDRAM
- Disque dur 8.4 Go
- Carte graphique NVidia Vanta TNT 3D AGP 8 Mo
- CD-Rom 32X
- Carte audio Creative Sound Blaster 128V (Haut-parleurs optionnels)
- Carte réseau Ethernet 10/100
- Clavier Internet
- Garantie 3 ans dont 1 an sur site

Logiciels pré-installés :
Microsoft® Windows® 98, Microsoft® Office 2000 Edition PME
Norton Antivirus 5.0 et DelrinaFAX Basic Edition 9.0

Réf. : 470000-094 + 325900-022

8 590 FHT* — 10 360 FTTC

Loyer de 277 FHT par mois(1) — Loyer de 334 FTTC par mois(1)

Adoptez la tranquillité CarePaq...

+ CarePaq étend non seulement la garantie standard de votre matériel Compaq, mais aussi votre tranquillité.

- Une solution complète adaptée à chaque gamme de produits Compaq.
- Une solution personnalisée selon vos besoins, votre organisation, votre environnement ou votre budget.
- Un coût prévisible : identification des coûts de votre CarePaq au moment de l'achat de votre solution Compaq.
- Un service de grande qualité garantissant la continuité d'effort jusqu'à complète résolution du problème.
- Un service de proximité.

Pour toute information complémentaire, appelez le n° CarePaq 0 825 361 360 (0,99 F/mn)

CarePaq Prosignia 330

(Unité centrale + écran)

- Contrat forfaitaire couvrant les 3 ans de garantie
- Accès prioritaire au centre d'assistance Support Technique CarePaq
- Intervention sur site effectuée le lendemain de l'appel
- Service disponible du lundi au vendredi de 9h à 18h hors jours fériés

Réf. : 118576-022

790 FHT* — 953 FTTC

Une question ? Un conseil ?
Contactez votre revendeur Compaq ou appelez le

0 825 305 295 (0,99 F/MN)

www.compaq.fr

COMPAQ
à suivre...

CODE TEL : MA0200

PRODUCTIVITÉ OPTIMALE AU QUOTIDIEN

La gamme Deskpro EP

ne manque pas d'atouts : équipée des dernières technologies, fonctionnelle, innovante...

TOUJOURS UNE LONGUEUR D'AVANCE



Deskpro EP C466 + Écran 15" V500

Desktop transformable en Minitour

Super équipé :

- Processeur Intel® Celeron™ 466 MHz
- Chipset : 810
- Mémoire vive : 32 Mo SDRAM 66 MHz (512 Mo max)
- Disque dur : 4.3 Go SMART II Ultra ATA
- Graphisme : Contrôleur intégré Intel® 3D AGP - 4 Mo SGRAM
- Audio Intégré
- Microsoft® Windows® 95
- Garantie 3 ans dont 1 an sur site

Réf. : 120239-052 + 325900-022

5 990 FHT* — Loyer de 193 FHT par mois(1)

7 224 FTTC — Loyer de 254 FTTC par mois(1)

+ CarePaq Deskpro EP : l'extension de garantie

- Intervention sur site sous 4 heures pendant 3 ans du lundi au vendredi

Réf. : 324405-022

1 120 FHT — 1 351 FTTC

L'AFFAIRE À SUIVRE...



Deskpro EP 6500+ + Écran 15" V500

Desktop transformable en Minitour

Super équipé :

- Processeur Intel® Pentium® III 500 MHz
- Chipset : 810E
- Mémoire vive : 64 Mo SDRAM 100 MHz (512 Mo max)
- Disque dur : 6.4 Go SMART II Ultra ATA
- Graphisme : Contrôleur intégré Intel® 3D AGP 4 Mo SGRAM
- Audio Intégré
- Microsoft® Windows® 95/98 (dual boot)(2)
- Garantie 3 ans dont 1 an sur site

Réf. : 152715-054 + 325900-022

7 890 FHT* — Loyer de 254 FHT par mois(1)

9 515 FTTC — Loyer de 306 FTTC par mois(1)

NOUVEAUTÉ

Compaq "PC Lifecycle Solutions" : un vaste choix de services à la carte

Compaq lance le 1er février 2000 son programme **"PC Lifecycle Solutions"** autour des gammes Deskpro, Armada, et Professional Workstation. Assurant la maîtrise d'œuvre sur pas moins de **25 prestations de services,** et ce de façon **flexible, et adaptée** à votre contexte informatique, "PC Lifecycle Solutions" couvre ainsi le cycle de vie de votre parc PC.

Que vous ayez besoin de services spécifiques pour la configuration des PC, d'un plan de financement, de services de migration des systèmes d'exploitation ou de support de type "help desk", nous pouvons vous apporter des solutions personnalisées qui vous permettront d'économiser temps et argent.

Pour plus de renseignements pour l'élaboration d'un devis :

- 0 825 38 36 34 (0,99F/mn)
- www.compaq.fr/pclifecycle

intel inside pentium® !!!

Pour bénéficier d'un devis gratuit sur un projet d'équipement, il suffit simplement de répondre aux questions et de nous retourner le coupon sans affranchir. Nous vous remercions pour la confiance que vous nous accordez et nous traiterons votre demande dans les meilleurs délais.

Vos coordonnées :

Société : ....

Contact : ....

Fonction : ....

Adresse : ....

BP ou Lieu-dit : ....

Code postal : ....

Ville : ....

Tél. : ....

Fax : ....

E.mail : ....

Vos solutions informatiques :

Activité : ....

Nombre de salariés : ....

Nombre d'utilisateurs informatiques : ....

Matériel utilisé : ....

Pour quelles applications : ....

Etes-vous équipé de matériel Compaq : ....

Si oui, êtes-vous satisfait (si non pourquoi ?) : ....

Votre projet :

Vous souhaitez vous équiper ou remplacer votre matériel : ....

Dans un délai de : ....

Pour réfléchir ensemble à vos futures solutions informatiques, comment voulez-vous être contacté ? :

☐ Par E.mail ☐ Par courrier

☐ Par téléphone ☐ Par fax

☐ Par mon revendeur

Nom de mon revendeur : ....

☐ Je souhaite seulement recevoir des informations sur : ....

CODE TEL : MA0200

Conformément à la loi Informatique et Liberté du 06/01/78 (art.27), vous disposez auprès de Compaq France d'un droit d'accès et de rectification aux données nominatives vous concernant. Les renseignements communiqués sont facultatifs et destinés au seul usage de Compaq France ou à toute personne intervenant pour son compte.

COMPAQ : OBJECTIF FIABILITÉ

"Etre digne de confiance pour ses clients" telle pourrait être la devise de Compaq qui s'engage à vous apporter les services et les solutions les plus fiables en fonction de votre activité professionnelle.

LA FIABILITÉ DU SERVICE

- solutions adaptées à vos attentes : du portable au serveur avec plus de 500 logiciels professionnels
- un réseau de plus de 3000 distributeurs-conseils formés à toutes les solutions Compaq
- des financements (achat ou location) adaptés à votre budget
- une gamme de services garantissant le bon fonctionnement et la bonne gestion de votre parc informatique

LA FIABILITÉ DES PRODUITS

- N°1 mondial* des constructeurs de serveurs
- N°1 mondial des serveurs Intel avec plus de 3 millions d'unités vendues depuis 10 ans.
- N°1 mondial* des constructeurs de micro-ordinateurs

* sources IDC/Dataquest

PREUVE DE LA FIABILITÉ COMPAQ

Voici une des dernières offres conçue autour d'une technologie garantissant la parfaite pérennité de votre matériel.

Une combinaison efficace : puissance et prix réunis — Prosignia 320 C500 CDSM



En effet, l'informatique est toujours un sujet d'actualités ; avec un volume de données multipliées par 4 tous les 3 ans ou à cause d'un serveur tombé en panne, vous êtes toujours en état de "veille" informatique. Aussi pour anticiper certains de vos besoins, nous vous proposons une preuve COMPAQ qui répond à vos exigences budgétaire et technologique.

- **Processeur Intel® Celeron™ 500 MHz**
- **Disque dur 13.5 Go**
- **Carte Modem 56K V.90**
- **Écran 17" S710**
- **Microsoft® Office 2000 Edition PME**
  - 64 Mo SDRAM
  - Carte graphique Diamond/ Nvidia Vanta 3D AGP 16 Mo
  - Lecteur CD-ROM 32X
  - Audio Creative SoundBlaster 128V intégré + Haut-parleurs SBS 52
  - Microsoft® Windows 98 pré-installé + Norton AntiVirus5.0

Réf. : 157202-052 + 154499-021

8 990 FHT*
Loyer de 289 FHT par mois (1)

10 842 FTTC
Loyer de 349 FTTC par mois (1)

COMPAQ
à suivre...

NE PAS AFFRANCHIR

Compaq France
Libre réponse n° 578
92139 Issy-les-Moulineaux

Le spécialiste du PC **Portable**



GLOBE TROTTER
INFORMATIQUE

N° Indigo
08 03 31 31 12
Fax : 01 55 43 95 59

N° 1 français du PC portable*

* CA 98

Pourquoi Payer Trop Cher!

Beneficiez du **MAXI-DESTOCKAGE CONSTRUCTEUR**

Des Remises Enormes sur le tarif Public!

Quelques exemples disponibles sur stock :

TOSHIBA Satellite 430 CDT
Occasion



- P 120 MMX
- 48 MO SD
- 1.4 GO
- ECRAN TFT 11.3
- CD 10X
- Carte son HP
- Vidéo 1 Mo
- WIN 95
- Garantie 3 mois

Dispo. 9?

3 990 FTTC

TOSHIBA Tecra 740 CDT
Occasion

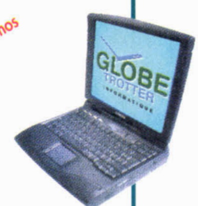


- P 166 MMX
- 32 Mo SD
- 3 GO
- TFT 13.3 XGA
- CD 10X
- Carte son HP
- Vidéo 2 Mo
- WIN 95
- Garantie 6 mois

Dispo. 48

5 990 FTTC

COMPAQ Armada 1592 DT
Démos



- P 233/512K
- 32 Mo SD
- 3.2 GO
- TFT 12.1
- CD 20X et 3 1/2 simultané
- Vidéo 2 Mo - Carte son HP
- WIN 95
- Garantie 6 mois

Dispo. 40

6 990 FTTC

COMPAQ Armada 1598 DT
Neuf Dispo. 28



- P 266
- 32 MO SD
- 4.3 GO
- ECRAN TFT 13.3 XGA
- CD 24X et 3 1/2 simultané
- Bloc alim intégré
- Vidéo 2 Mo - Carte son HP
- WIN 95
- Garantie 6 mois

9 290 FTTC

COMPAQ Prosignia 150
Neuf Dispo. 77



- K6 II 380
- 32 MO SDRAM
- 4.3 GO - ECRAN TFT 12.1
- CD 24X et 3 1/2 simultané
- Carte son HP JBL PRO
- Vidéo 4 Mo ATI
- Modem 56k V90
- WIN 98 + Pack Office 2000
- Garantie 1 AN COMPAQ

10 490 FTTC

ACER Travelmate 5135
Neuf Dispo. 80

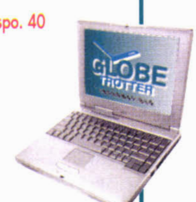


- Celeron 400
- 64 MO SDRAM
- 4.3 GO
- TFT 12.1
- CD 24X et 3 1/2 simultané
- Carte son HP PANASONIC
- Modem 56k V90
- WIN 98
- Garantie 1 AN ACER

10 690 FTTC



NEC Versa Note
Neuf Dispo. 40



- Celeron 366
- 64 MO SD
- 4.3 GO
- TFT 14.1 XGA
- CD 24X et 3 1/2 simultané
- Carte son HP
- Vidéo 4 Mo
- WIN 98
- Garantie 1 AN

10 990 FTTC

COMPAQ Presario 1694
Neuf Dispo. 29



- K6 II 433
- 64 SD RAM - 6.4 GO
- TFT 14.1 XGA
- DVD ROM 4x
- Carte son HP JBL PRO
- Vidéo 4 Mo ATI RAGE
- Modem 56k V90
- Win 98 - Works
- Garantie 3 ANS

14 990 FTTC

Dans toute la France **VPC** Sous 24 H*

* Délai moyen constaté

Des centaines de portables sur stock arrivages journaliers

Achetez en direct 24 h/24 h - 7j/7j
sur notre site web : **www.globetrotterfrance.com**

Demandez une liste des dispos par fax

12 rue Coypel 75013 Paris
Ouvert : du lundi au samedi de 9h30 à 20h

N° Indigo 0 803 31 31 12

Fax : 01 55 43 95 59

Photos non contractuelles. Les prix et informations sont indiqués s[...] réserve d'erreurs typographiques et susceptibles de modifications s[...] préavis et valables dans la mesure du stock disponible

Novosys com... ✆ 01 56 88 30 60



Le spécialiste du PC Portable
Revendeur agrée Compaq, HP, Toshiba, IBM
N° 1 français du PC portable*
N° Indigo
08 03 31 31 12
Fax : 01 55 43 95 59
GLOBE TROTTER
INFORMATIQUE
* CA 98
DESTOCKAGE
PROMOTIONS
Economisez jusqu'à 50% du prix public
IBM
THINKPAD
IBM Thinkpad 390C
- P 233 MMX - 32 MO
- 3.2 MO - ECRAN TFT 12.1
- Carte son HP
- Vidéo 2 Mo
- CD 24x et 3 1/2 simultané
- Modem 56k - Win 98
- Garantie 1 an
Dispo.30
7 490Fttc
IBM TP 600-31 FR
- P 233 MMX - 32 MO
- 3.2 GO - TFT 12.1
- Carte son HP - CD 10X
- Vidéo 2 Mo
- Coque en fibre de carbone
- WIN 98
Neuf
- Garantie 3 ans
Dispo.20
7 990Fttc
IBM TP I Série
- Celeron 400 - 32 MO
- 4.3 GO - HPA 13"
- Carte son HP- Vidéo 2 Mo
- CD 24x et 3 1/2 simultané
- Modem 56k
Neuf
- WIN 98
Dispo.30
- Garantie 1 an
9 990Fttc
IBM TP 600-4AFR
- P II 366 DX - 64 Mo - 6.4 Go
- ECRAN TFT 13.3 XGA
- CD 24x - Carte son HP
- Vidéo 2.5 Mo AGP
- Coque en fibre de carbone2,4 Kg
- Modem 56 - WIN 98
- Garantie 3 ans
Dispo.93
15 990Fttc
IBM TP 600-4BFR
- P II 366 DX - 64 Mo - 6.4 Go
- ECRAN TFT 13.3 XGA
- DVD - Carte son HP
- Vidéo 2.5 Mo AGP
- Coque en fibre de carbone 2,4 kg
- Modem 56 - WIN 98
- Garantie 3 ans
Dispo.40
18 990Fttc
IBM TP 770-81FR
- P II 366 DX - 128 Mo - 14 Go
- ECRAN TFT 14.1 XGA
- DVD - Carte son HP
- Vidéo 8 Mo AGP
- Coque en fibre de carbone
- Modem 56 - WIN 98
- Garantie 3 ans
Dispo.20
19 990Fttc
Les IBM Thinkpad a moins de 5000F
IBM Thinkpad 365X
- P 100 - 24 MO - 810 MO
- ECRAN DSTN 11.3
- Carte son HP
- Vidéo 1 Mo
Occasion
- Batterie neuve
Dispo.30
- WIN 95
- Garantie 3 mois
2 990Fttc
IBM Thinkpad 760EL
- P 133 MMX - 32 MO
- 2.1 GO
- TFT 12.1
- Carte son HP
Dispo.30
- Vidéo 2 Mo
- WIN 95
- Garantie 3 mois
3 990Fttc
IBM Thinkpad 560X
- P 166 MMX - 32 MO
- 2.1 GO - TFT 12.1
- Carte son HP - CD 10X
- Vidéo 2 Mo
- WIN 95
- Garantie 3 mois
- Extra plat et léger : 1,7 Kg
Dispo.40
4 990Fttc
Allume-cigare offert sur toute la gamme IBM
Arrivage journalier de portables !
* Délai moyen constaté
Dans toute la France VPC Sous 24 H*
12 rue Coypel
à 50 m de la place d'Italie
(côté avenue des Gobelins)
75013 Paris
M° Place d'Italie
(sortie : Mairie)
(lignes 7,6 et 5)
Rue Coypel
Mairie
Place d'Italie
chetez en direct www.globetrotterfrance.com
ur notre site web
Fax : 01 55 43 95 59
N° Indigo 0 803 31 31
Ouvert : du lundi au samedi de 9h30 à 20h

Le spécialiste du PC Portable



GLOBE TROTTER
INFORMATIQUE

N° Indigo
08 03 31 31 12
Fax : 01 55 43 95 59

* CA 98

PROMOTIONS et DESTOCKAGE DIRECT

DU CONSTRUCTEUR économisez jusqu'à 50% du Tarif Public!

VPC — Dans toute la France — Sous 24 H*

* Délai moyen constaté

NEC - ZDS (Zenith Data System) (GROUPE PACKARD BELL)

Puissance et Grand Ecran à Prix complètement Cassés !!!



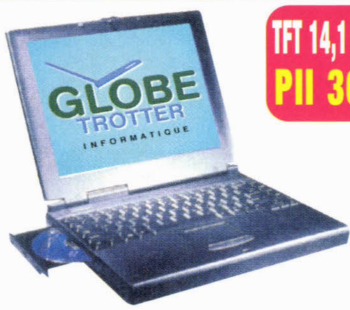
TFT 14,1 XGA 333 Mhz

ZDS-NEC
VERSA NOTE

- Celeron 333 - 64 SD RAM
- 6.4 GO - ECRAN TFT 14.1 XGA
- CD 24X et 3 1/2 simultané
- Carte son HP
- Vidéo 2 Mo
- WIN 98 - Garantie 1 AN

Dispo 30 Pièces

10 990Fttc



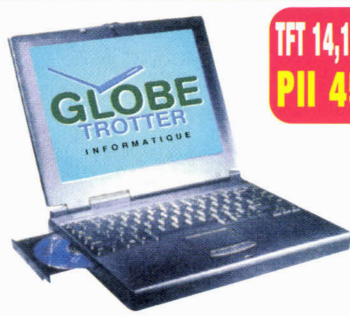
TFT 14,1 XGA PII 366

ZDS-NEC
VERSA NOTE

- P II 366 - 64 SD RAM
- 4.3 GO - ECRAN TFT 14.1 XGA
- CD 24X et 3 1/2 simultané
- Carte son HP
- Win 98
- Vidéo 2 Mo - Garantie 1 AN

Dispo 45 Pièces

10 490Fttc



TFT 14,1 XGA PII 450

ZDS-NEC
VERSA NOTE

- P III 450 - 64 SD - 10 GO
- ECRAN TFT 14.1 XGA
- DVD
- Carte son HP
- Vidéo 4 Mo - Modem 56k
- WIN 98 - Garantie 1 AN

Dispo N.C.

16 990Fttc

NEC Versa Note Celeron 266

- Celeron 266
- 64 SD
- 6.4 GO
- TFT 13.3 XGA
- CD 24X
- Win 98
- Garantie 1 AN



Dispo. 25 Pièces

8 990 FTTC

NEC Versa Note Celeron 366

- Celeron 366
- 64 SD
- 6.4 GO
- TFT 13.3 XGA
- CD 24X
- Win 98
- Garantie 1 AN



Dispo. 19 Pièces

9 990 FTTC

NEC Versa Note P II 333 TFT 13.3

- P II 333
- 64 SD
- 4.3 GO
- TFT 13.3 XGA
- CD 24X
- Win 98
- Garantie 1 AN



Dispo. 30 Pièces

10 290 FTTC

Achetez en direct 24 h/24 h - 7j/7j

sur notre site web : www.globetrotterfrance.com

12 rue Coypel 75013 Paris
Ouvert : du lundi au samedi de 9h30 à 20h

N° Indigo 0 803 31 31

Demandez une liste des dispos par fax

Photos non contractuelles. Les prix et informations sont indiqués sous réserve d'erreurs typographiques et susceptibles de modifications sans préavis et valables dans la mesure du stock disponible

Fax : 01 55 43 95 59

Novosys com.. ✆ 01 56 88 30 60



Le spécialiste du PC Portable
GLOBE TROTTER INFORMATIQUE
N° Indigo
08 03 31 31 12
Fax : 01 55 43 95 59
N° 1 français du PC portable*
* CA 98
PROMOTIONS ULTRA PORTABLES (subnotebook)
Grandes marques disponibles sur stock :
Dans toute la France VPC Sous 24 H*
* Délai moyen constaté
IBM 560X
- P II 266 - 64 SD
- 4.3 GO
- ECRAN TFT 12.1
- Carte son HP
- Vidéo 2 Mo
- WIN 98
- Garantie 1 an
1,7 Kg
7 990 FTTC
SONY Vaio F 505 B5
- P 266 MMX
- 32 Mo SD - 4.3 GO
- TFT 10.4 - CD 24X externe
- Carte son HP
- Vidéo 2 Mo - Modem 56k
- WIN 98 - Works
- Garantie 3 ans
1,3 Kg
8 490 FTTC
HP Omnibook 900
- P II 300
- 32 Mo SD
- 4.3 GO
- TFT 12.1
- Carte son HP
- Vidéo 2 Mo
- WIN 98
- Garantie 1 an
1,7 Kg
9 990 FTTC
COMPAQ Armada M300
- Celeron 333
- 64 Mo SD - 4.3 GO - TFT 11.3
- Coque en magnésium
- Carte son HP
- Vidéo 2 Mo - Modem 56k
- WIN 98
- Garantie 1 an
1,4 Kg
11 490 FTTC
IBM 570
- P II 300 - 64 SD
- 6.4 GO
- ECRAN TFT 12.1
- Carte son HP
- Vidéo 2.5 Mo
- WIN 98
- Garantie 1 an
1,7 Kg
10 990 FTTC
TOSHIBA Portege 3110CT
- P II 300
- 64 Mo SD - 6.4 GO
- TFT 10.4 XGA
- Carte son HP
- Vidéo 2 Mo
- Boîtier magnésium
- WIN 98 - Garantie 1 an
1,3 Kg
13 990 FTTC
TOSHIBA Portege 7020CT
- P II 366
- 64 Mo SD - 6.4 GO
- TFT 13.3 XGA
- Carte son HP - Vidéo 2.5 Mo
- Modem 56k - MPEG2
- Boîtier magnésium
- WIN 98 - Garantie 3 ans
1,7 Kg
17 990 FTTC
COMPAQ Prosignia 170
- P III 450
- 64 Mo SD - 5.1 GO
- TFT 14.1 XGA
- Carte son HP - CD 24 et 3 1/2
- Vidéo 8 Mo - Modem 56k
- WIN 98
- Garantie 1 an
2,2 Kg
19 990 FTTC
OPTION CD Externe extra plat : 990 Fttc / DVD externe extra-plat : 1990Fttc
Les promotions sur portables équipés DVD :
COMPAQ Presario 1925
Dispo.
- PII 300
- 64 MO SD - 4.3 GO
- TFT 14.1 XGA - DVD 2x
- Carte son HP
- Vidéo 2.5 Mo AGP
- Modem 56k V90
- WIN 98 - Works
- Garantie 1 an
13 990 FTTC
IMB Thinkpad 770-81FR
Dispo.
- P II 366
- 64 SD RAM - 14 GO
- TFT 14.1 XGA
- DVD ROM
- Carte son HP
- Vidéo 8 Mo AGP
- Modem 56k intégré
- Win 98 -
- Garantie 3 ans
19 990 FTTC
COMPAQ Armada M700
Dispo.
- P II 400
- 64 MO SDRAM
- 10 GO
- TFT 14.1 XGA
- DVD - Carte son HP
- Vidéo 4 Mo AGP
- Modem 56k V90
- WIN 98
- Garantie 3 ans
19 990 FTTC
Des centaines de portables sur stock
sur notre site web : www.globetrotterfrance.com
Demandez une liste des dispos par fax
Photos non contractuelles. Les prix et informations sont indiqués sous réserve d'erreurs typographiques et susceptibles de modifications sans préavis et valables dans la mesure du stock disponible
12 rue Coypel 75013 Paris
Ouvert : du lundi au samedi de 9h30 à 20h
N° Indigo 0 803 31 31
Fax : 01 55 43 95 59



* CA 98

N° Indigo
08 03 31 31 12
Fax : 01 55 43 95 59

GLOBE TROTTER
INFORMATIQUE

DESTOCKAGE & PROMOTIONS TOSHIBA

Économisez jusqu'à 50% du tarif Public sur SATELLITE - PROTEGE - TECRA



TOSHIBA Satellite 4090CDS

- Celeron 400 - 64 SD Ram
- 4.3 GO - HCA 12.1
- Carte Son HP
- CD 24X et 3 1/2 simultané
- Modem 56k - Vidéo 2,5 Mo
- WIN 98 - Garantie 1 an

Dispo 50

10 990Fttc



TOSHIBA Satellite 4070CDT

- Celeron 366A - 64 SD Ram
- 4.3 GO - TFT 13.3 XGA
- Carte Son HP
- CD 24X et 3 1/2 simultané
- Modem 56k - Vidéo 2,5 Mo
- WIN 98 - Garantie 1 an

Dispo 50

13 590Fttc



TOSHIBA Satellite 4090XCDT

- Celeron 400 - 64 SD RAM
- 6.4 GO - TFT 14.1 XGA
- Carte Son HP - Vidéo 2.5 Mo
- CD 24X et 3 1/2 simultané
- Modem 56k
- WIN 98 - Garantie 1 an

Dispo 40

14 990Fttc

NOUVEAUTES EN P III : NOUS CONSULTER

Les Portables Toshiba à moins de 5000Fttc

TOSHIBA Satellite 400CDS

- P 75 - 16 MO
- 810 Mo
- DSTN 10.4
- Carte son HP- Vidéo 2 Mo
- CD 10 X - Sacoche
- Win 95
- Garantie 3 mois

Occasion
Dispo.182



2 990Fttc

TOSHIBA Satellite 430CDS

- P 120 - 48 MO
- 1.4 Go
- DSTN 11.3
- Carte son HP- Vidéo 2 Mo
- CD 10
- Win 95
- Garantie 3 mois

Occasion
Dispo.93

Même version en TFT : + 290Fttc



3 990Fttc

TOSHIBA Libretto 100CT

- P 166 MMX - 32 MO
- 2.1 Go - TFT 7 pouces
- Carte son HP- Vidéo 2 Mo
- Extra compact et léger
- 950 grammes
- Win 95
- Garantie 3 mois
- batterie haute capacité

Occasion
Dispo.30



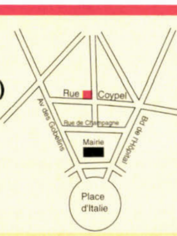
4 990Fttc

- les prix les plus bas du marché
- le plus grand choix de portables
- le conseil sur mesure

VPC — Dans toute la France — Sous 24 H*

* Délai moyen constaté

12 rue Coypel
à 50 m de la place d'Italie
(côté avenue des Gobelins)
75013 Paris
M° Place d'Italie
(sortie : Mairie)
(lignes 7,6 et 5)



Achetez en direct sur notre site web **www.globetrotterfrance.com**

Fax : 01 55 43 95 59

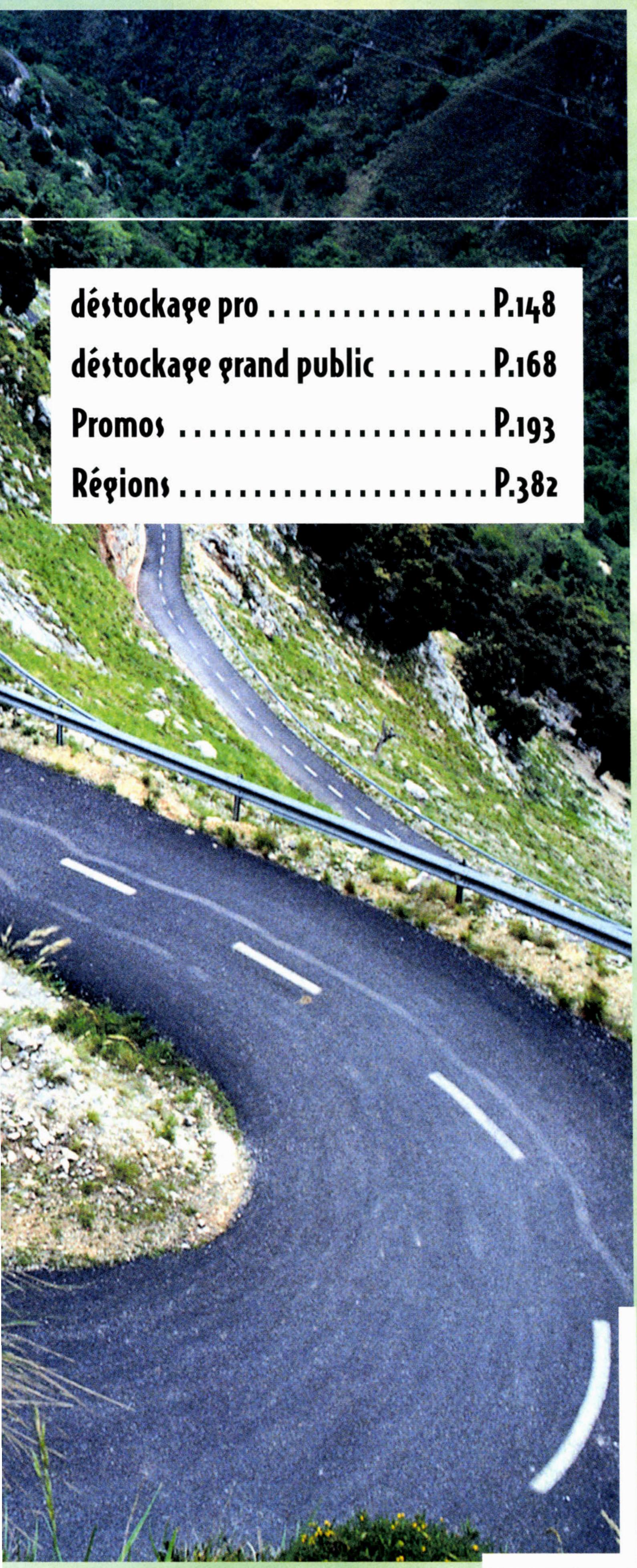
N° Indigo 0 803 31 31

Ouvert : du lundi au samedi de 9h30 à 20h

Novosys.com. ✆ 01 56 88 30 60

Distribution





déstockage pro P.148

déstockage grand public P.168

Promos P.193

Régions P.382

En bref

Vous cherchez un point de vente près de chez vous ou vous voulez connaître l'actualité de votre région ? Rien de plus simple avec notre cahier qui regroupe plus de 3500 revendeurs de proximité... Quant à nos fameuses promotions, vous en avez 700 à déguster ce mois-ci ! Le printemps des promotions va être superbe : économies majeures en vue. Nous avons intégré les déstockages grand-publics et professionnels au tableau des promotions pour plus de simplicité. Ce qui nous permet de présenter un très bel écran Iiyama 9017T Diamondtron de 17 pouces à 1190 F ttc. Nous avons aussi des CD-R vierges, certifiés 8X, à 5,98 F ttc. Et que dire d'un processeur Celeron cadencé à 466 MHz et vendu... 640 F ttc ! Même la mémoire redevient plus sage : une barrette de 128 Mo de SDRam PC-133 ne coûte plus que 1190 F ttc. Qu'attendez-vous ?





Distribution

Comment éviter les plantages écran bleu ?

Comment garantir des performances optimales sous Windows 95, 98 & NT ?

Comment rendre sa carte mère compatible avec les dernières innovations (plusieurs cartes graphiques, Pentium III, *etc.*) ?



- ***plus de 3000 pilotes PC à jour...***
- ***Windows 95, 98 & NT, Bios, Firmware...***
- ***accès instantanés***
- ***3 CD-Rom, plus de 2 Go de fichiers***
- ***68 pages en français !***
- ***toujours les toutes dernières versions***
- ***59 F seulement en kiosque !***

Plus jamais de téléchargement !

Bon de commande à retourner à International Lux Éditions SA, PC'Driver' abonnement 83, rue de Luxembourg, L-8077 Bertrange Grand Duché de Luxembourg **accompagné de votre réglement** :

MA 42

NOM : . . . .

Prénom : . . . .

Adresse : . . . .

. . . .

Code Postal : . . . . Ville : . . . .

Je commande ___ exemplaire(s) de PC 'Driver' n°10 à 69 Francs (frais d'envoi inclus), soit un total de ___ Francs

PCD10

MA 42

Direct PRICE

19, Avenue de la Porte d'Italie - 75013 Paris

LES MEILLEURS PRIX EN DIRECT

TEL : 01 44 97 89 98 / FAX : 01 44 97 89 90

ou PAR MINITEL : 3615 code DIRECTPRICE (2,23 FRS LA MINUTE)

VENTE SUR PLACE ET PAR CORRESPONDANCE

LES ORDINATEURS PORTABLES

UNIKA Micro-ordinateurs — NOTEBOOK OFFRE SPECIALE



10771 Fht
12990 Fttc

Garantie 1 an
Collecte sur site réparation & retour client

DVD ROM

- Intel Celeron 433 MHz
- Ecran 12" TFT 800x600
- Lecteur 3"1/2 et **DVD** simultanés
- 64 Mo de SDRAM
- Disque dur 6 Go
- Modem intégré + 1 an Internet
- Windows98 + Word Perfect Suite 8.8
- Dragon Didacte + casque

CELERON 400 - 64Mo / 3,2Go - CD 24X - 12"TFT - Modem intégré - Win98 + Word Perfect 8.8 + Dragon Dictate + casque .... 10180 F ht ... 12275 F ttc

K6 II 400 AMD - 64Mo / 4Go - CD 24X - 12"TFT - Modem PCMCIA 9 Telecom - Win98 + Works 2000 .... 10180 F ht ... 12275 F ttc

K6 III 400 AMD - 64Mo / 4,2Go - DVD - 13,3"TFT - Modem PCMCIA 9 Telecom - Win98 + Power DVD + Works 2000 .... 13009 F ht ... 15690 F ttc

ENTERPRISE 3000 Celeron 500 INTEL - 64Mo / 6,4Go - CD 24X - 12,1"TFT - Modem interne - Win 2000 + Word 2000 .... 14480 F ht ... 17463 F ttc

ENTERPRISE 7000 Pentium III 650 INTEL - 128Mo / 6,4Go - DVD 6X et Floppy - 15"TFT - Win98 + Works 2000 - Batterie Lithium-ion .... 23060 F ht ... 27810 F ttc

CELERON 466 INTEL - 32Mo / 6,4Go - CD 24X et Floppy - 12"TFT - Modem interne - Win98 + Works 2000 .... 11990 F ht ... 14460 F ttc

CELERON 500 INTEL - 32Mo / 6,4Go - CD 24X et Floppy - 12,1"TFT - Modem interne - Win98 + Works 2000 - Batterie Lithium-ion .... 13059 F ht ... 15750 F ttc

PENTIUM III 500 INTEL - 128Mo / 6,4Go - CD 24X et Floppy - 14"TFT - Win98 + Works Suite 2000 - Batterie Lithium-ion .... 16410 F ht ... 19790 F ttc

PENTIUM III 600 INTEL - 128Mo / 6,4Go - DVD 4X et Floppy - 15"TFT - Win98 + Works Suite 2000 - Batterie Lithium-ion .... 19790 F ht ... 20870 F ttc

Garantie : 1 an constructeur.

VAIO SONY — Ordinateurs portables VAIO

NOTEBOOK «ULTRA LEGER»

F403



16325 Fht
19690 Fttc

PROMOTION
- Intel Pentium III 450 MHz
- 64 Mo/ 6 Go • Ecran 14,1" XGA TFT
- Batterie Lithium-Ion
- Modem 56K
- DVD 4X
- Windows 98
- Garantie 1 an SONY
- Stock limité

F400 : INTEL Celeron 466 MHz 128 Ko de cache
• 64 Mo SDRAM • DD 6 Go • Ecran 13" SVGA DSTN • Batterie Lithium-Ion • Modem 56K • CD-Rom 24X • Garantie SONY 1 an • Win98.
13490 F ttc

N505X : INTEL Celeron 333 MHz 128 Ko de cache
• 64 Mo SDRAM • DD 6,4 Go • CD-Rom • Ecran 10,4" XGA TFT • Batterie Lithium-Ion • Modem 56K • Garantie SONY 1 an • Win98.
16890 F ttc

X9 : INTEL PIII 500 MHz 512 Ko de cache
• 128 Mo SDRAM • DD 18 Go • DVD 4X • Ecran 13" TFT • Station d'acceuil • Batterie Lithium-Ion • Modem 56K • Garantie SONY 1 an • Win98.
35350 F ttc

F409 : INTEL PIII 650 MHz 256 Ko de cache
• 128 Mo SDRAM • DD 18,1 Go • DVD 4X • Ecran 15" XGA TFT • Batterie Lithium-Ion • Modem 56K • Garantie SONY 1 an • Win98.
32755 F ttc

COMPAQ ARMADA V300



GARANTIE 1 AN

Celeron 400 MHz • 32 Mo • 4,3 Go • 12,1" DSTN • CD-Rom 24X • Modem mini-PCI V90 • Win 95/98 .... **10925 F ttc**

Celeron 400 MHz • 64 Mo • 4,3 Go • 12,1" TFT • CD-Rom 24X • Modem mini-PCI V90 • Win 95/98 .... **17455 F ttc**

Celeron 466 MHz • 64 Mo • 4,3 Go • 14,1" TFT • CD-Rom 24X • Modem mini-PCI V90 • Win 95/98 .... **18260 F ttc**

COMPAQ PRESARIO

1200: XL103-K6 II 450 MHz • 32 Mo • 5 Go • 12,1" DSTN • CD-Rom 24X • Modem 56K • Win 98/MS Word 2000/MS Works 2000 .... **10215 F ttc**

1200 : XL109-K6 II 450 MHz • 64 Mo • 6 Go • 12,1" TFT • CD-Rom 24X • Modem 56K • Win 98/MS Word 2000/MS Works 2000 ...... **14825 F ttc**

1600 : XL141-C 466 MHz • 64 Mo • 6 Go • 12,1" TFT • DVD 6X • Modem 56K • Win 98 .... **16230 F ttc**

1600 : XL144-C 466 MHz • 64 Mo • 6 Go • 14,1" TFT • DVD 6X • Modem 56K • Win 98 .... **18140 F ttc**

COMPAQ PROSIGNIA 150

AMD K6-2 380 MHz • 32 Mo • 4 Go • 12,1" TFT • CD-Rom 24X • Modem 56K • Win 98/MS Office Edition PME .... **14090 F ttc**

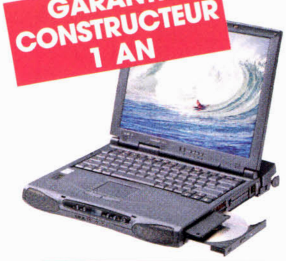
AMD K6-2 475 MHz • 64 Mo • 6,4 Go • 14,1" TFT • DVD-Rom • Modem 56K • Win 98/MS Office Edition PME .... **19750 F ttc**

Acer — "Sortez du cadre !"

TravelMate Série 516 TE

+ SACOCHE OFFERTE

GARANTIE CONSTRUCTEUR 1 AN



- PII 333 MHz
- 13,3" TFT
- 64 Mo
- 4,3 Go
- CD-Rom 24x
- Modem 56K
- Sacoche
- Win 98

14475 Fttc

TRAVELMATE 517TE : Ecran 13,1" TFT • PII 366 MHz • 64 Mo • 4,3 Go • CD-Rom 24X • Modem 56K • Sacoche • Win 98 .... **15680 F ttc**

TRAVELMATE 518TX : Ecran 14,1" TFT • PII 400 MHz • 64 Mo • 4,3 Go • CD-Rom 24X • Modem 56K • Sacoche • Win 98 .... **19990 F ttc**

TRAVELMATE 518TX-NT : Ecran 14,1" TFT • PII 400 MHz • 64 Mo • 4,3 Go • CD-Rom 24X • Modem 56K • Sacoche • Win NT .... **21095 F ttc**

Garantie constructeur 1 an retour atelier

VOTRE PC SUR MESURE EN 72 HEURES CHEZ VOUS, CALCULÉ EN DIRECT SUR NOTRE SITE WEB

www.direct-price.fr

e-mail : dircommerciale@direct-price.fr

TRUSTER 500 MHz & 550 MHz

- Processeur **INTEL® PENTIUM®III 500 MHz** avec 512 Ko de cache ou 550 MHz
- Carte Mère Chipset VIA AGPset
- **32 Mo de SDRAM** (mémoire 100 MHz)
- Disque dur **8,4 Go** Ultra DMA/66
- Lecteur de **CD-Rom 40X** IDE
- Boitier moyen-tour ATX
- Carte Son 16 Bits 3D PCI
- Hauts-parleurs stéréo 2x120W
- Lecteur de disquettes 3,5" - 1,44 Mo
- Moniteur **15" pitch 0,28**
- Carte vidéo **AGP 8 Mo**
- Carte réseau 10/100 Mb
- Clavier + Souris
- Microsoft® Windows 98 CD (pré-installé)

PIII 500 MHz

5 790 F HT

soit 6 985 F TTC

PIII 550 MHz

5 995 F HT

soit 7 230 F TTC

PC SUR MESURE
Assemblé et testé spécialement pour vous !



QUELQUES EXEMPLES D'OPTIONS NON LIMITATIVES ....

MONITEURS
PHILIPS 15" 105 S
PHILIPS 19" 109 S
GOLDSTAR 15 SW 520 SI 0,28p
GOLDSTAR 17 SW 771T 0,28p
GOLDSTAR 19 SW 99T 0,26p
NOKIA 447 ZI 17" 0,23p
SONY 110 ES 15"
IIYAMA 17" S 702GT 0,24p
IIYAMA 19" S 901GT 0,24p
IIYAMA tous modèles

MODEMS
OLITEC carte 56K V90 PCI
3COM, KORTEX
NUMERIS 64/128

CARTES VIDEO
VOODOO3 2000 16Mo AGP
VOODOO3 3000 16Mo AGP
ATI XPERT PLAY 8 Mo
ATI RAGE 16Mo AGP
ATI RAGE 32Mo AGP + TV
MATROX MARVEL G200 8Mo
XENTOR RIVA TNT2 16Mo AGP
MATROX MILLENIUM G400
ASUS V3800 TNT2 32 Mo + TV & Vidéo
ASUS V3800 TNT2 32 Mo

DVD (à la place du lecteur CD 40X)
PIONEER 103S 6X/32X IDE
DVD PIONEER 10X/40X IDE
TOSHIBA M1212 6X/32X IDE
CREATIVE 5X/32X IDE
LECTEUR ZIP 100 Mo

CARTES RESEAUX
3COM FAST ETHERLINK XL 10/100Mb
DLINK (OEM) RJ45 10/100 Mb

SYSTEME D'EXPLOITATION ET LOGICIELS
WINDOWS NT 4.0 WorkStation
OFFICE PME/OFFICE 2000
WORKS 4.5
HOME ESSENTIALS
LINUX, etc ...

PIII 800 MHZ ET K7 800 MHZ ... NOUS CONSULTER !

Les modèles TRUSTER ....choisissez !

Modèle	TRUSTER PIII 600	TRUSTER PIII 650	TRUSTER AMD K7 550	TRUSTER AMD K7 650	AMD K7 750 ATHLON
Boitier	ATX MT	ATX MT	ATX MT	ATX MT	ATX MT
Processeur	INTEL PIII 600	INTEL PIII 650	AMD K7 550	AMD K7 650	AMD K7 500
Mémoire vive	SDRAM 64 Mo	SDRAM 64 Mo	SDRAM 64 Mo	SDRAM 64 Mo	SDRAM 64 Mo
Carte Mère	VIA	ABIT BE6 440 BX	ASUS K7M	ASUS K7M	ASUS K7M
Disque dur	13,5 Go 7200tr UDMA66	IBM 13,5 Go 7200tr UDMA66	IBM 13,5 Go 7200tr UDMA66	10 Go 7200 tr/mn	13 Go 7200tr UDMA66
C. sonore	SB128 + HP 120W	SB128 + Altec Lansing ACS43	SB128 + HP 120W	16 Bits 3D + HP 120W	SB 128 + HP 120W
C. graphique	ATI Rage Fury 32Mo+TV	MATROX G400 32Mo Dual	MATROX G400 32Mo Dual	ATI Xpert98 8 Mo	MATROX G400 16Mo
CD-Rom	DVD Pioneer 10X/40X	DVD Pioneer 10X/40X	48X	48X	DVD Pioneer 10X/40X
Taille de l'écran	15"	15"	15"	15"	15"
Système d'exploitation	Windows 98 CD	Windows 98 CD	Windows 98 CD	Windows 98 CD	Windows 98 CD
PRIX TTC	10150 F	11450 F	9190 F	8790 F	12490 F
	La puissance du PIII 600 et le Home TV	Station "graphique"	La puissance du K7 et la G400 Matrox	Excellent rapport qualité-prix	Le K7 haut de gamme

TOUTES NOS CONFIGURATIONS SONT CALCULÉES AVEC MONITEUR 15" STANDARD ET GARANTIES 1 AN RETOUR ATELIER ET WINDOWS 98 PRÉ-INSTALLÉ (CD + LICENCE)

Les modèles ROADSTER ....comparez!

Modèle	ROADSTER CELERON 433	ROADSTER CELERON 466	ROADSTER CELERON 500	ROADSTER AMD K6 II 500
Boitier	ATX Moyen-Tour	ATX MT	ATX MT	ATX MT
Processeur	CELERON 433 - 128K	CELERON 466	CELERON 500	AMD K6 II 500
Mémoire vive	SDRAM 32 Mo	SDRAM 64 Mo	SDRAM 64 Mo	SDRAM 32 Mo
Carte Mère	Chipset VIA 100	Chipset VIA 100 MHz	Chipset VIA 100 MHz	Chipset VIA 100 MHz
Disque dur	4,3 Go 5400 tr/mn	8,4 Go 5400tr UDMA66	8,4 Go 5400 tr/mn	8,4 Go 5400 tr/mn
Carte sonore	16 Bits 3D + HP 120W	16 Bits 3D + HP 120W	SB128 + Maxi HP 120W	SB128 + Maxi HP 120W
Carte graphique	AGP 8 Mo	ATI Xpert98 8 Mo	ATI Rage Fury 32Mo+TV	ATI Xpert98 8 Mo
CD-Rom	48X	DVD PIONEER 10X/40X	DVD PIONEER 10X/40X	48X
Taille de l'écran	15"	15"	15"	15"
Système d'exploitation	Windows 98 CD	Windows 98 CD	Windows 98 CD	Windows 98 CD
PRIX TTC	5295 F	6345 F	7395 F	5890 F
	Le PC d'entrée de gamme	Celeron 466 64 Mo et DVD	Le Celeron haut de gamme	Excellent rapport qualité-prix

VENTE SUR PLACE ET PAR CORRESPONDANCE

Direct PRICE

19, Avenue de la Porte d'Italie - 75013 Paris

LES MEILLEURS PRIX EN DIRECT

TEL : 01 44 97 89 98 / FAX : 01 44 97 89 90

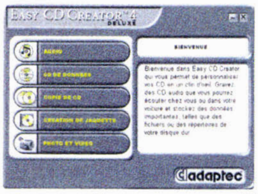
ou PAR MINITEL : 3615 code DIRECTPRICE (2,23 FRS LA MINUTE)

VENTE SUR PLACE ET PAR CORRESPONDANCE

LOGICIEL ADAPTEC & EXTRAITS DU CATALOGUE

adaptec® EASY CD CREATOR 4.0 DELUXE

«Tirez le meilleur de votre graveur CD»



Vos CD personnalisés en un clin d'oeil

● La nouvelle interface conviviale vous guide de A à Z pour créer rapidement vos CD.

● Personnalisez vos nouveaux CD avec les étiquettes et l'étiqueteur fournis dans le coffret.



490 F ttc



Peaufinez vos CD musicaux !

● CD Spin Doctor vous permet de gommer les craquements, le souffle et les autres bruits parasites de vos disques et cassettes préférés.

● Créez des transitions fluides entre chansons grâce à des effets tels que le fondu enchaîné.



Archivez et sauvegardez vos données !

● Copiez tout le contenu d'un CD en une seule étape.

● Avec Take Two, sauvegardez et restaurez vos disques durs en trois étapes simples

Fonctionnalités Easy CD Créator Deluxe 4.0	
Prise en charge du format MP3	NOUVEAU
Direct CD	NOUVEAU
Take Two	NOUVEAU
Outils performant de création de CD audio	NOUVEAU
Lecteur Liquid Music	NOUVEAU
Assistant CD animé	NOUVEAU
Web CheckUp	NOUVEAU
Accès à la base de données CDDB Disc Recognition Services	NOUVEAU
Morceaux de musique MP3 gratuits et libres de droit	NOUVEAU
Étiqueteur de CD	NOUVEAU
Étiquettes pour CD gratuites	NOUVEAU
CD Spin Doctor	AMÉLIORÉ
MGI PhotoSuite II SE	NOUVELLE VERSION
MGI VidéoWave II SE	NOUVEAU
Création d'albums photos	AMÉLIORÉ
Création de cartes postales vidéo	AMÉLIORÉ
Jewel Case Créator	AMÉLIORÉ

Envoyez des «cartes postales vidéo» enregistrées sur CD !

Des fonctionnalités exclusives permetent de transformer vos clips vidéo en «cartes postales vidéo» enregitrées sur CD. Leur visualisation ne nécessite l'utilisation d'aucun logiciel particulier, puisque leur affichage est automatique.



Les musiques d'Internet directement sur votre bureau !

● Créez des CD à partir des sources audio les plus diverses, y compris les plages MP3.

● Choisissez, achetez et télécharger la musique de votre choix sur les sites web musicaux..

MONITEURS

ADI

- E44 - 15" - 1280x1024 (60Hz) .. 1235
- E55 - 17" - 1280x1024 (60Hz) .. 1940
- G66 - 19" - 1600x1200 (75Hz) .. 3900
- 6G+ - 21" - 1600x1200 (75Hz) .. 6935

PHILIPS

- 105S - 15" - 1280x960 (60Hz) 1190
- 107S - 17" - 1280x1024 (60Hz) 1990
- 109S - 19" - 1600x1200 (75Hz) 3790

GOLDSTAR

- SW520SI - 15" - 1024x768 1090
- SW775N - 17" - 1280x1024 1800
- SW995E - 19" - 1600x1200 3810

SONY

- E100 - 15" - 1024x768 (88Hz) .. 1850
- 210EST - 17" - 1280x1024 (65Hz) 2290
- G400 - 19" - 1600x1200 (87Hz) .. 5875

IIYAMA

- S704HT - 17" - 1600x1200 (77Hz) 2490
- S902JT - 19" - 1920x1440 (77Hz) .. 3815
- A201HT - 22" - 2048x1536 (82Hz) 6990

MODEMS & CARTES MODEMS

BEWAN

- USB Booster 128K RNIS 1030
- GAZEL 128 ISA ou PCI 885

OLITEC

- Carte 56K interne PCI (OEM) 319
- Carte PCMCIA 56K V90 1249
- Carte RNIS 128000 650
- Self Memory 2000 56K V90 750
- Smart Memory Direct Mail V90 920
- SPEAK'NET V90 1250
- SPEED'COM 2000 V90 650
- Wave Memory V90 (sans fil) Radio .. 1590

ELSA

- Microlink 56K internet 490
- Microlink 56K PCI (OEM) 250
- Microlink 56K USB 690
- Microlink ISDN USB 695

3COM

- USB 56K internal PCI 550
- USB 56K Data Fax Modem 575
- USB 56K Message Modem 730
- USB Sporster ISDN USB 490

COM ONE

- Light Modem USB 56K+ WinPhone 575
- 56K MC220Liberty Card PCMCIA 1150
- Platinium MC220 56K PCMCIA RTC/RNIC/GSM/LAN 1550

KORTEX

- Modem IAM V90 56K écran LCD 1300
- Modem PCMCIA 56K 990
- Modem NovaFax - Numéris 128000/33600 2120
- Modem USB Navy 128000 + 2 mois internet/numéris 980

TRUST

- Carte 10Mb PCMCIA Card 390
- Modem 56K PCMCIA Card 575

RÉSEAUX

NETGEAR

- EN104GE - Hub 10Mb (4 ports) 420
- EN108TPGE - Hub 10Mb (8 ports) 520
- EN108GE - Hub 10Mb (8 ports avec port BNC et AUI) 620
- EN116GE (16 ports avec ports BNC et AUI) 990

3COM

- Fast Etherlink 10/100 PCI 685
- Hub Office Connect 10Mb (16 ports) 640
- Hub Office Connect Dual Speed 10/100Mb (8 ports) 1800
- Hub Office Connect Dual Speed 10/100Mb (16 ports) 2780

SOHO (DÉSTOCKAGE)

- Carte réseau ISA 10Mb 110
- Carte réseau ISA 10Mb Combo 95
- Carte réseau PCI 10Mb 110
- Ethernet Print Server 201 190
- Hub 16 ports 10Mb Dbase T 250
- Hub 8 ports 10Mb Dbase T + AUI 240
- Hub Fast Ethernet 100 Base T (8 ports) 995

APPAREILS NUMERIQUES

NIKON

- COOLPIX 700 + 16 Mo offert - 1600x1200 - zoom x2 4690
- COOLPIX 800 + 16 Mo offert - 1600x1200 - zoom 38-76mm 5690
- COOLPIX 950 - 1600x1200 - zoom 38-115mm ... 7690

KODAK

- DC 240 - 1280x960 - zoom x3 - 8Mo 3800
- DC 240i - 1344x971 - zoom x3 - 8Mo 4280
- DC 265 - zoom x3 - 16Mo 6190

AGFA

- E PHOTO 780C - 1024x768 1600
- E PHOTO CL30 - 1552x864 2490
- E PHOTO CL50 - 1280x960 4700

EPSON

- PHOTOPC 750Z - 1280x960 - zoom x3 4250
- PHOTOPC 800 - 1600x1200 4440
- PHOTOPC 850Z - 1600x1200 - zoom x3 5430

SAUVEGARDES

IOMEGA

- CLICK 38Mo PCMCIA 1530
- CLICK 38Mo externe // SCSI PCMCIA 2340
- JAZ externe SCSI 2 Go 2490
- JAZ interne SCSI 2 Go 2490
- JAZ Traveller Adaptateur // SCSI 350
- ZIP 100 Mo externe // + 3 disquettes 895
- ZIP 100 Mo interne ATAPI 840
- ZIP 250 Mo externe // 1250
- ZIP 250 Mo externe SCSI 1250
- ZIP 250 Mo externe USB 1400
- ZIP 250 Mo interne ATAPI 1350

TABLETTES

WACOM

- Tablette A4 Regular USB 3350
- Tablette A6 USB 1430
- Tablette Graphir A6 USB sans fil + stylet + souris 650
- Tablette INTUOS A4 Regular Mac ... 2990
- Tablette INTUOS A5 Mac/PC USB ... 2420
- Tablette INTUOS A5 PC + Pentools Série 2250
- Tablette INTUOS A6 PC + stylet + Pentools 1290

CLAVIERS & SOURIS

MICROSOFT

- Souris BASIC MOUSE 129
- Souris INTELLIEYE 280
- Souris INTELLIMOUSE 235
- Souris INTELLIMOUSE EXPLORER 390
- Souris INTELLIMOUSE PRO 390
- Souris MOUSE 2.0 PS2 - série 249
- Souris TRACKBALL INTELLIMOUSE 360
- Souris WHEELMOUSE 1.0 série - PS2 179
- Clavier INTERNET KEYBOARD 199
- Clavier Natural KEYBOARD PRO 365

LOGITECH

- Souris Cordless WHEELMOUSE 250
- Souris MOUSEMAN WHEEL PS2 - série 345
- Souris MOUSEMAN WHEEL PS2 - USB .. 299
- Souris PILOT MOUSE 3 boutons 125
- Souris PILOT WHEELMOUSE PS2 - série 189
- Souris TRACKMAN MARBLE FX 4 boutons 469
- Souris TRACKMAN MARBLEMOUSE 239
- Souris TRACKMAN MARBLE USB 310
- Souris WHEELMOUSE pour NOTEBOOK 249
- Clavier Cordless I-TOUCH sans fil 480
- Clavier Deluxe KEYBOARD 199

Des solutions de mise à niveau de votre parc de micro-informatique

" FAITES EVOLUER VOS PC "

Vous possédez déjà un ordinateur ! Mais ses performances sont limitées. **Une machine plus puissante vous plaîrait bien !** Direct intégration vous propose de faire évoluer votre machine : Micro-Processeur, Mémoire, Disque Dur, Carte graphique... N'hésitez pas , téléphonez-nous.

***CHERS CLIENTS : Les prix des mémoires et des composants électroniques subissent actuellement de fortes variations. Nous ajustons nos prix au jour le jour.**



" VOS PC SUR MESURE "

VENTE SUR PLACE ET PAR CORRESPONDANCE

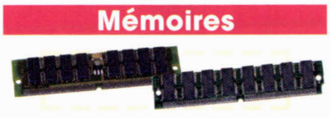
Processeurs

INTEL® *
- Pentium III - 500 MHz ☎
- Pentium III - 533 MHz (bus 133 MHz) 2195 Fttc
- Pentium III - 550 MHz 2390 Fttc
- Pentium III - 600 MHz 3090 Fttc
- Pentium III - 650 MHz 3930 Fttc
- Pentium III - 667 MHz (bus 133 MHz) 4190 Fttc
- Pentium III - 700 MHz 5190 Fttc
- Pentium III - 733 MHz 5570 Fttc
- XEON ☎

AMD® *
- AMD K6 2- 400 MHz 390 Fttc
- AMD K6 2- 450 MHz 430 Fttc
- AMD K6 2- 500 MHz 680 Fttc
- AMD K7 - 550 MHz 1840 Fttc
- AMD K7 - 600 MHz 2130 Fttc
- AMD K7 - 650 MHz 2500 Fttc
- AMD K7 - 700 MHz 4500 Fttc
- AMD K7 - 750 MHz 5390 Fttc
- AMD K7 - 800 MHz 7290 Fttc

Cartes Graphiques
- ATI XPert98 - 8Mo AGP (OEM) 395 Fttc
- ATI XPert 128 Bits 16Mo AGP 630 Fttc
- MAXI Cougard 32Mo AGP 890 Fttc
- MAXI 3D Prophet 256 1700 Fttc
- ATI Rage Fury 128 Bits 32Mo AGP 890 Fttc
- ATI Rage Fury 128 Bits 32Mo + TV 990 Fttc
- ATI All in Wonder Pro 128 16 Mo 1450 Fttc
- ATI All in Wonder Pro 128 32 Mo 1850 Fttc
- MATROX Millénium G400 Dual Max 1980 Fttc
- MATROX Millénium G400 32Mo Dual OEM 1450 Fttc
- MATROX Millénium G400 16 Mo OEM 1080 Fttc
- MAXIXENTOR RIVA TNT2 32 Mo + TV 1295 Fttc
- Diamond V770 Ultra 32 Mo AGP 1290 Fttc
- Diamond V770 TNT2 32 Mo AGP 1090 Fttc
- Diamond VIPER II 32 Mo 1490 Fttc
- Sound Blaster Riva TNT2 32 Mo TV 1850 Fttc
- Sound Blaster Riva TNT2 16 Mo 719 Fttc
- Sound Blaster Savage4 32 Mo AGP 990 Fttc

Mémoires



32 bits EDO
- 16 Mo EDO 290 Fttc
- 32 Mo EDO 450 Fttc

Standard 32 bits
- 8 Mo 32 bits ☎*
- 16 Mo 32 bits 380 Fttc
- 32 Mo 32 bits 540 Fttc

SDRAM
- 32 Mo SDRAM PC 100 MHz 340 Fttc
- 64 Mo SDRAM PC 100 MHz 570 Fttc
- 64 Mo SDRAM PC 133 MHz ☎*
- 128 Mo SDRAM PC 100 MHz ☎*
- 128 Mo SDRAM PC 133 MHz ☎*

Contrôleurs

ADAPTEC/TEKTRAM
- Adaptec 2904 365 Fttc
- Adaptec 2930 U2W 2090 Fttc
- Adaptec 2930 U PCI 699 Fttc
- Tektram SCSI 310 299 Fttc
- Tektram SCSI 390 (SCSI2) 399 Fttc
- Tektram SCSI/Wide 390 U2W 1590 Fttc
- Tektram Ultra Wide 390 F 750 Fttc
- Tektram 390U 2B 1190 Fttc
- Tektram 395 UW 620 Fttc

Boîtiers

PROMO Boitier silencieux NOUVEAU 480 Fttc

- Boitier ATX silencieux De Backer *NOUVEAU*
  - Moyen-Tour 250W 450 Fttc
  - Full-Tower 250W 1090 Fttc
- Moyen-tour ATX (230 W) 439 Fttc
- Moyen-tour ATX (250 W) 549 Fttc
- Desktop AT (200 W) 300 Fttc
- Desktop ATX (250 W) 495 Fttc
- Grand Tour ATX (300 W) 490 Fttc
- Moyen-tour ATX *PROMO* 290 Fttc

Lecteurs de CD et DVD
- CD-Rom 40x PIONEER IDE (OEM) 439 Fttc
- CD-Rom 40x SCSI Pioneer 595 Fttc
- DVD TOSHIBA 5X/32X SCSI 1080 Fttc
- DVD Pioneer 10X/40X IDE Slot In 995 Fttc
- DVD Pioneer 103S 6x/32x IDE 680 Fttc
- DVD Pioneer SCSI 6x/32x 1150 Fttc
- CD-Rom 50x ACER 390 Fttc
- DVD TOSHIBA 8x/40x IDE 865 Fttc

Lecteurs de bandes numériques

ONSTREAM
- 15/30 Go interne + cartouche 2195 Fttc
- 15/30 Go interne SCSI + cartouche 4090 Fttc
- 25/50 Go interne SCSI + cartouche 5690 Fttc
- 15/30 Go parallèle + cartouche 2195 Fttc
- Media 15/30 Go 360 Fttc

Divers
- Lecteur de disquettes 3 1/2 1,4 Mo 160 Fttc
- Lecteur de disquettes LS 120 595 Fttc
- Iomega ZIP 250 Mo interne IDE 1350 Fttc

Claviers
- Clavier MS Natural Keyboard Elite 220 Fttc
- Clavier PS/2 ou série 130 Fttc
- Clavier Logitech DeLuxe 199 Fttc
- Clavier Cherry PS/2 190 Fttc
- Clavier + souris Logitech Cordless 719 Fttc
- Clavier petit format 28x14 cm 350 Fttc

Disques Durs



Fuji®, Quantum® Seagate® & Western® Ultra DMA (Autres, nous consulter)
- 4,3 Go - 5400 tr *PROMO* 750 Fttc
- 6,4 Go - 5400 tr 820 Fttc
- 8,4 Go - 5400 tr 845 Fttc
- 10,2 Go - 5400 tr 995 Fttc
- 13 Go - 5400 tr 1050 Fttc

MAXTOR® Diamondmax série 2500 - Garantie 3 ans
- 13,5 Go - 7200 tr (2Mo) 1200 Fttc
- 20 Go - 7200 tr (2Mo) 1395 Fttc
- 27 Go - 7200 tr (2Mo) 1950 Fttc
- 36 Go - 7200 tr (512Ko) ☎
- 40 Go - 7200 tr (2Mo) ☎

Disques Durs IBM® UDMA 66 / SCSI
- 13,5 Go - 7200 tr - UDMA 66 9 ms - Buffer 2Mo ☎
- 20,5 Go - 7200 tr - UDMA 66 9 ms - Buffer 2Mo 1500 Fttc
- 27 Go - 7200 tr - UDMA 66 9 ms - Buffer 2Mo 2390 Fttc
- 34 Go - 7200 tr - UDMA 66 9 ms - Buffer 2Mo 2690 Fttc
- 4,5 Go - 7200 tr - LVD SCSI 7 ms - Buffer 512Ko 1290 Fttc
- 9,1 Go - 7200 tr - SCSI 7 ms - Buffer 2Mo 2050 Fttc
- 9,1 Go - 7200 tr - LVD SCSI 7 ms - Buffer 2Mo 2050 Fttc
- 18,2 Go - 7200 tr - SCSI 7 ms - Buffer 2Mo 3390 Fttc
- 18,2 Go - 7200 tr - LVD SCSI 7 ms - Buffer 2Mo 3390 Fttc
- 9,1 Go - 10000 tr - LVD SCSI 4,9 ms - Buffer 2Mo 3260 Fttc
- 18,2 Go - 10000 tr - LVD SCSI 4,9 ms - Buffer 2Mo 5050 Fttc
- 36,4 Go - 10000 tr - LVD SCSI 4,9 ms - Buffer 2Mo 8490 Fttc
- 36,4 Go - 10000 tr - LVD SCSI 4,9 ms - Buffer 8Mo 9500 Fttc

Disques Durs QUANTUM® SCSI
- 9,1 Go - 7200 tr - LVD U2W 6,9 ms - Buffer 2Mo 1995 Fttc
- 9,1 Go - 7200 tr - SCA U2W 6,9 ms - Buffer 2Mo 2100 Fttc
- 18,2 Go - 7200 tr - LVD U2W 6,9 ms - Buffer 2Mo 3390 Fttc
- 18,2 Go - 7200 tr - SCA U2W 6,9 ms - Buffer 2Mo 3390 Fttc
- 36,4 Go - 7200 tr - LVD U2W 6,9 ms - Buffer 2Mo ☎
- 9,1 Go - 10000 tr - LVD U2Ws 5 ms - Buffer 2Mo 2900 Fttc
- 18,2 Go - 10000 tr - LVD U2W 5 ms - Buffer 2Mo 4890 Fttc
- 36,4 Go - 10000 tr - LVD U2W 5 ms - Buffer 2Mo 8370 Fttc

Disque Dur 2,5" - 12 mm
- 6,4 Go TOSHIBA/IBM 2190 Fttc
- 4,3 Go TOSHIBA 1595 Fttc
- 10 Go IBM 2930 Fttc

Cartes Mères

ABIT
- Carte Mère CH6 (I820) 1150 Fttc
  (FSB 133 Slot PII/PIII - 3 DIMM/5PCI/AGP + Audio)
- Carte Mère BE6 (440 BX) 750 Fttc
  (5 PCI/2ISA/3DIM - C PII/PIII - Ultra DMA66)
- Carte Mère BE6 II *nouveauté* 1195 Fttc
  (Idem BE6 avec plus de fréquences !)
- Carte Mère BP6 *nouveauté* 1250 Fttc
  (5PCI-1AGP-2 ISA) Bi Proc. Celeron

MSI — 153 MHz MAXI — NOUVEAU
- Carte Mère MS-6163 PRO 850 Fttc
  (Intel 440 BX AGP set - Bus système 100 MHz - 1 AGP - 5 PCI - ISA - 3 supports SDRAM - Format ATX) - 16 fréquences internes d'horloge de 66 à 153 MHz
- Carte Mère MS-6199 PC 133 790 Fttc
  (Slot Apollo Pro 133 - 1AGP/5 PCI/2 ISA/3 DIMM, UDMA66)
- Carte Mère MS-6167 K7 ATHLON 1290 Fttc
  (5 PCI / 2 ISA)
- Carte Mère MS-6182 *nouveauté* 850 Fttc
  (I810 - 4Mo SGRAM - 6PCI/1ISA/3DIMM)
- Carte Mère 5169 580 Fttc
  (Cipset ALI ALADIN V - INTEL MMX, CYRIX M2 - AMD K6-2-333 - EDO/SDRAM - USB - AGP 100 MHz - Format ATX)

FIC
- Carte Mère VA 503 + Via Appolo 645 Fttc
  (1 Mo cache - bus AGP 100 MHz - AT Intel Pentium MMX/Cyrix/IBM AMD K6 Ultra DMA - AT)
- Carte Mère SD11 K7 Slot A (1ISA/5PCI/1ASP) *NOUVEAUTÉ* 1290 Fttc

INTEL (intel inside)
- Carte Mère CC 820 (Chipset T820 - Bus 133 MHz - AGP 4X, 5 PCI, 2 DIMM, UDMA66) 1090 Fttc
  avec son intégré 1190 Fttc

ASUS
- Asus K7 M *NOUVEAUTÉ*
  SLOT A pour (K7) AMD 751+VIA UDMA 66 (1AGP/1AMR/5PCI/2ISA/3DIMM) 1300 Fttc
- Asus P3B F (ATX) Pentium III
  INTEL 440 BX 66/100 MHz (1AGP/5PCI/2ISA - 4DIMM/2USB/2séries/1parallèle/2PS2) 1070 Fttc
- Asus P3 C2000 *NOUVEAUTÉ*
  I820 PIII 300/733 MHz, AGP 4x, 5 PCI, 1 ISA, 4 DIMM 1450 Fttc
- Asus P3 C/E *NOUVEAUTÉ*
  I820 RDRAM et PC 133 2x UDMA66, PIII 300/733 MHz, AGP 4x, 5 PCI, 1 ISA, 4 DIMM 1950 Fttc
- Asus P2 BD
  440 BX AGP Bi-Pentium 233/600 MHz 2195 Fttc
- Asus P2BLS 440 BX (AGP + 2 SCSI + LAN)
  (4 PCI - 2 ISA - SDRAM Ext 1024 - ATX) 2950 Fttc
- Asus P2BS 440 BX (AGP + 2 SCSI)
  (4 PCI - 2 ISA - SDRAM Ext 1024 - ATX) 2590 Fttc
- Asus P2BDS 440 BX (AGP + 2 Ultra SCSI) Bi-Pentium (ATX)
  (4 PCI - 2 ISA - SDRAM Ext 1024) 3790 Fttc
- Asus P5 A (ALADIN, ATX Socket 7, AGP 100, K6 2, IBM/CYRIX)
  (5 PCI - 2 ISA - 3 DIMM) 750 Fttc
- Asus P5 AB (AT, ALADIN Socket 7, AGP 100)
  (5 PCI - 2 ISA - 3 DIMM - K6) 750 Fttc

Les prix et spécifications sont donnés sous réserves d'erreurs et susceptibles d'être modifiés sans préavis. Photo non-contractuelle - Offres valables dans la limite des stocks.

Direct PRICE

LES MEILLEURS PRIX EN DIRECT

TEL : 01 44 97 89 98 / FAX : 01 44 97 89 90

ou PAR MINITEL : 3615 code DIRECTPRICE (2,23 FRS LA MINUTE)

VENTE SUR PLACE ET PAR CORRESPONDANCE

EXTRAITS DU CATALOGUE

ONDULEURS

MGE (nouvelle gamme)

ELLIPSE 300 - 300VA ... 570
ELLIPSE 300 USB - 300VA ... 865
ELLIPSE 500 - 480VA ... 705
ELLIPSE 500 USB - 480VA ... 1030
ELLIPSE 800 USB - 800VA ... 1400
ELLIPSE 800 S (port série) - 800VA ... 1350

APC

BACK UPS 300 MI ... 590
BACK UPS 500 MI ... 749
BACK UPS 650 MI ... 1390

GRAVEURS

DUPLIX 6X/12X autonome SCSI + CD-ROM 32X ... 5500
HP 9210i 8X/4X/32X interne SCSI + logiciels ... 2090
HP CD Writer M820 PCMCIA 4X/4X/20X + logiciels ... 2880
MEMOREX 4X/4X/20X externe USB + logiciels ... 2350
MEMOREX TRIMAXX 200 6X/4X/24X et DVD 4X + logiciels ... 2690
PLEXTOR CD-RW interne IDE 8X/4X/32X + logiciels ... 2085
RICOH MP 7060A 6X/4X/24X SCSI interne + logiciels ... 1750
RICOH MP 7060S 6X/4X/24X SCSI interne + logiciels ... 1850
SONY 8X/4X/32X IDE ... 2390
TEAC 8X/24X sans carte SCSI ... 1950
YAMAHA 8X/4X/24X externe SCSI + logiciels ... 2830
YAMAHA 8X/4X/24X interne SCSI + logiciels ... 2100
YAMAHA 8X/4X/24X interne IDE + logiciels ... 2090

IMPRIMANTES JET D'ENCRE

EPSON

STYLUS COLOR 460 - 4ppm ... 870
STYLUS COLOR 660 - 5ppm ... 990
STYLUS COLOR 740 - 6ppm ... 1250
STYLUS COLOR 760 - 7ppm ... 1570
STYLUS PHOTO 750 - 6ppm ... 1780
STYLUS COLOR 860 - 9,5ppm ... 1950
STYLUS PHOTO 1200 - 6ppm ... 3390

CANON

BJC 1000 - 4ppm ... 490
BJC 3000 - 9ppm ... 945
BJC 2000 - 5ppm ... 690
BJC 85 (portable) - 5ppm ... 1890
BJC 6500 - A3 - 9ppm ... 2550
BJC 6100 - 9ppm ... 1590
BJC 5100 - 10ppm ... 1290

HEWLETT PACKARD

DESKJET 610 - 3ppm ... 710
DESKJET 710C - 6ppm ... 950
DESKJET 815C - 7,5ppm ... 1250
DESKJET 895CXI - 11ppm ... 1920
DESKJET 1120C - 6ppm ... 2690
DESKJET 2000C - 10ppm ... 2950

LES TOUT EN UN

OFFICEJET 710 ... 2495
OFFICEJET R45 - 11ppm ... 3890
OFFICEJET T45 - 9ppm ... 3390
OFFICEJET R65 - 11ppm ... 4930
OFFICEJET T65 - 11ppm ... 3890

IMPRIMANTES LASER

CANON

LBP 800 - 8ppm ... 1890
LBP 1760C - 17ppm ... 6645

BROTHER

HL 820 - 8ppm ... 1950
HL 1030 - 10ppm + bac 250 feuilles ... 2030
HL 1240 - 12ppm ... 2270
HL 1250 - 12ppm + bac 250 feuilles ... 2690
HL 1270N - 12ppm (en réseau) + bac 250 feuilles ... 3865

XEROX

P8 EX - 8ppm ... 2370

HEWLETT PACKARD

LASERJET 1100 - 8ppm ... 2990
LASERJET 1100A (copieur/scanner/imprimante) ... 3735
LASERJET 2100 - 10ppm ... 5150
LASERJET 3100 (tout en un) ... 5910
LASERJET 4050 - 16ppm ... 9295

OKI

8 IM - 8ppm ... 2560
12 I/N - 12ppm ... 4159
10 EX - 10ppm ... 3365

SCANNERS

CANON

FB 630P - 600x1200 // ... 590
FB 630 UDX - 600x1200 USB ... 850
FB 1200 S - 1200x1200 SCSI ... 3610

EPSON

PERFECTION 610 USB - 600x2400 ... 990
PERFECTION 1200 PHOTO USB - 1200x2400 ... 2270
PERFECTION 1200 S SCSI - 1200x2400 ... 1870
PERFECTION 1200U USB - 1200x2400 ... 1575
GT 7000 USB - 600x2400 ... 1275

AGFA

SNAPSCAN 1212P - 600x1200 // ... 670
SNAPSCAN 1212U - 600x1200 USB ... 750
SNAPSCAN 1212U vert ou bleu - 600x1200 USB ... 930
SNAPSCAN 1236S - 600x1200 SCSI ... 1550
SNAPSCAN 1236U - 600x1200 USB ... 1450
SNAPSCAN TOUCH - 600x1200 USB ... 1130

HEWLETT PACKARD

SCANJET 3200C // - 600x1200 ... 749
SCANJET 3300C USB - 600dpi ... 1050
SCANJET 4200C USB - W98 - 600dpi ... 1290
SCANJET 5200C // USB - 1200dpi ... 1460
SCANJET 6300C USB SCSI - 1200dpi ... 2890
SCANJET 6350C USB SCSI - 1200dpi ... 3580
SCANJET 6390C USB SCSI - 1200dpi ... 6450

GUILLEMOT

MAXISCAN A4 1200dpi - USB ... 725
MAXISCAN DELUXE 1200dpi - SCSI ... 795
MAXISCAN A4 1200dpi - // ... 675

CARTES SON/VIDEO

CREATIVE LABS

SOUND BLASTER GE FORCE ANNIHILATOR PRO ... 2090
SOUND BLASTER LIVE PLATINIUM ... 1790
SOUND BLASTER LIVE PLAYER 1024 ... 690
SOUND BLASTER LIVE PLAYER 1024 + FPS 1000 ... 1050
SOUND BLASTER RIVA TNT2 32Mo AGP ... 1330

MATROX

MARVEL G400 16Mo - TV - AGP ... 2650
MILLENIUM G400 16Mo - AGP - Ext. RAMDAC 300 MHz ... 990
MILLENIUM G400 MAX - AGP - 4X - 32Mo Dual ... 1895
MILLENIUM G400 - AGP - 32Mo Dual ... 1590
MILLENIUM G400 MAX - AGP - 32Mo Dual ... 1995

GUILLEMOT

MAXI 3D PROPHET 32Mo AGP DDR/Sortie DVI/GE FORCE 256 TV OUT ... 2350
MAXI 3D PROPHET GE FORCE 256 - 32Mo AGP TV OUT ... 1990
MAXI COUGAR 32Mo AGP RIVA TNT2 - M64 2D/3D ... 955
MAXI COUGAR 32Mo AGP TNT2 - TV IN/OUT - Montage vidéo ... 1345
MAXI Radio FM (carte ISA) ... 199
MAXI SOUND 128 Fortissimo quadriphonique ... 390
MAXI STUDIO ISIS numérique ... 2159
MAXI TV VIDEO 3 + télécommande ... 650
MAXI XENTOR 32 RIVA TNT2 - 32Mo AGP Ultra - Sortie TV ... 1310

3DFX

VOODOO3 2000 - 16Mo PCI ... 790
VOODOO3 3000 PCI sans TV ... 1100

HAUPPAUGE

Carte TV 565 USB sans télécommande ... 790
Carte TV PCI + télécommande ... 830
Carte TV WinTV PRIMIO + tél. ... 650
Carte TV WinTV GO 601 ... 490
Carte TV WinTV Theater 473 + tél. ... 1110

LOGICIELS

EXCEL 2000 ... 2850
MAJ EXCEL 2000 ... 790
WORD 2000 ... 2850
MAJ WORD 2000 ... 790
ACCESS 2000 ... 2850
MAJ ACCESS 2000 ... 790
WINDOWS 2000 PRO ... 2530
MAJ WINDOWS 2000 PRO ... 1730
WINDOWS 98 ... 1490
MAJ WINDOWS 98 ... 720
NT WORKSTATION 4.0 ... 2490
MAJ NT WORKSTATION 4.0 ... 1270
FRONTPAGE 2000 ... 1290
MAJ FRONTPAGE 2000 ... 450
OFFICE 2000 STD ... 3995
MAJ OFFICE 2000 STD ... 1850
WORKS 2000 ... 450
WORKS SUITE 2000 ... 900
WINZIP 7.0 ... 359
WEBSEEKER 3.0 ... 260
WEBHACKER 2000 ... 260
PAINTSHOP PRO 6.0 ... 850
OFFICIEL DEBIAN (LINUX) ... 250
SUSE LINUX 6.2 ... 315
MANDRAKE 6.0 ... 290
NORTON ANTIVIRUS MILLENIUM ... 390
NORTON UTILITIES 2000 ... 430
NORTON UTILITIES 2000 (Win NT) ... 810
NORTON GHOST PERSONAL ED. ... 550
NORTON SYSTEMWORKS 2000 ... 690
NORTON CLEANSWEEP 2000 ... 290
DELRINA FAX PRO 9.0 Win95/98 ... 260
CIEL COMPTA 2000 ... 1050
CIEL GESTION COMMERCIALE 2000 ... 1050
CIEL PAYE 2000 ... 1050
CIEL PROSPECTS 2000 ... 1050
PARTITION-IT HOME ... 195
VIA VOICE MILLENIUM STD ... 350
VIA VOICE MILLENIUM PRO ... 1010
ADOBE PHOTOSHOP LE ... 990
SECOND CHANCE ... 450
PARTITION MAGIC 5.0 ... 480
OMNIPAGE PRO 10 MAJ/CC ... 880
PUBLISHER 2000 ... 750
VIRUSCAN MAC AFEE PLATINIUM ... 569
MAC AFEE OFFICE 2000 ... 470
DRAGON NATURALLY SPEAKING V4 ... 420
SYSTRANET Multilingue ... 399
SYSTRAN CLASSIC V3 (Fr/Ang) ... 1865
DRIVE IMAGE ... 420
DRIVE COPY 2.0 ... 229
LAPLINK 2000 ... 1220
WINPHONE SUITE 2.0 ... 559
WINFAX PLUS 6.0 ... 350
NUTS & BOLTS 98 MAC AFEE ... 239
AUTOCAD LT 2000 ... 5545

CAMERAS

PHILIPS

VESTA USB + micro (PCVC675K) ... 490
VESTA PRO USB (PCV680) ... 580

LOGITECH

QUICKAM EXPRESS USB ... 310
QUICKAM PRO USB ... 950
QUICKAM HOME USB ... 760
QUICKAM VC COLOR // ... 540
QUICKAM VC COLOR USB ... 495

CREATIVE LABS

VIDEOBLASTER WEBCAM II port // ... 520
VIDEOBLASTER WEBCAM III port USB ... 649

SURFACE DE VENTE OUVERTE AU PUBLIC



ENLEVEMENT SUR PLACE
DU LUNDI AU SAMEDI
9H-13H / 14H-19H



Bon de Commande à retourner à :

DIRECT-PRICE - BP 391 - 19 AVENUE DE LA PORTE D'ITALIE - 75626 PARIS CEDEX 13

NOM : ______ PRÉNOM : ______ SOCIÉTÉ : ______
N° SIRET : ______ N° ET RUE : ______
CODE POSTAL : ______ VILLE : ______
TÉL PERSONNEL : ______ TEL PROFESSIONNEL : ______ FAX : ______

Veuillez m'envoyer le catalogue
■ Diffusion
■ Entreprise

DÉSIGNATION	QUANTITÉ	TOTAL TTC

Mode de reglement Libellé à l'ordre de DIRECT-PRICE :
❍ PAR CHÈQUE BANCAIRE ou ❍ PAR CHÈQUE POSTAL ❍ PAR MANDAT

Frais de Port *89 TTC
Total à Payer

LA LISTE DES PRIX N'EST PAS EXHAUSTIVE, VEUILLEZ NOUS CONTACTER POUR TOUT AUTRE PRODUIT

Conditions d'achats : toute vos commandes par téléphone,courrier, télécopie vous seront livrées sous 48h suivant votre règlement (bancaire ou postal et mandat). *Les frais d'expédition sont facturés 89 FTTC pour la France jusqu'à deux kilos (N.C. pour l'étranger) en contre remboursement 95 FTTC en sus. Toute réclamation devra être adressée dans les quinze jours suivant la livraison. Les prix et spécifications sont donnés sous réserves d'erreurs et susceptibles d'être modifiés sans préavis. Photo non-contractuelle - Offres valables dans la limite des stocks. Enlèvement possible dans nos locaux. Administration et grands comptes, nous consulter.

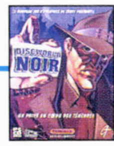
MA 42

*2.23 Frs la minute

+ de 4.000 produits disponibles

Pas de chèque à envoyer, pas de numéro de carte bleue à laisser

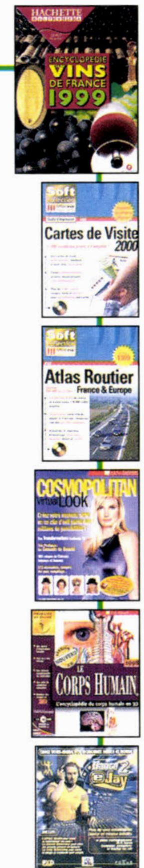




JEUX PC

- 1943 EUROPEAN AIR WAR
- 5EME ELEMENT M
- APACHE HAVOC MP
- ARMY MEN 2
- ASTEQUES
- BALDUR'S GATE DE LUXE
- BARKSTONE
- BATTLE OF BRITAIN
- BATTLE ZONE
- BOGGLE
- BRIDGE DIRECT
- BYZANTINE
- CAESAR 3
- CAPITALISM
- CASTROL HONDA SUPERBIKE 2000
- CHESS MASTER 5000
- CHEVALIERS & CAMELOTS MP
- CIVILIZATION 2
- CLUEDO 2
- COLIN MCRAE RALLY
- COMMANDOS
- CONCORDE FS
- DAMES ET AUTRES JEUX DE PIONS
- DARK EARTH
- DARK FORCES+REBEL ASSAULT
- DARK RAIN
- DELTA FORCE
- DIABLOSPORTS CAR GT
- DR BREAN LOGIC MANIA
- DRAKAN
- DRIVER
- DUNGEON KEEPER 2
- EARTHWORM JIM
- ENCYCLOPEDIE STAR WARS
- EVOLUTION
- EXPENDABLE
- F16 MIG 29
- F22 LIGHTNING 2
- FALCON 4.0
- FAUST
- FIGHTING STEEL
- FLIGHT UNLIMITED
- FLY
- GEX 3D
- GO KART RACING
- GOLF PRO DELUXE
- GRAND PRIX MP
- GRIM FANDANGO MP
- GTA 2
- GUY ROUX MANAGER 1999
- HEAVY GEAR
- HEROES OF MIGHT & MAGIC 3
- HOME WORLD
- INCOMING
- INTERSTATE 76
- JEDI KNIGHT GOLD
- JEU DE TAROT
- K.O.
- KING PIN
- KING QUEST 8
- LA MENACE FANTOME
- LEAD and DESTROY UPRISING 2
- LEGEND OF FORESIA
- LEGO RACER
- LES MYSTERES DE LOUXOR
- LES VISITEURS
- LORD OF MAGIC
- MADDEN NFL 2000
- MECHWARRIOR 3
- MIG ALLEY
- MIGHT AND MAGIC 6
- MONACO GRAND PRIX 2
- MONKEY1
- MONOPOLY
- NHL 2000
- NIGHTMARE CREATURE
- NITRO RIDERS
- OMIKRON
- OUTLAWS
- PANDEMONIUM 2
- PANZER GENERAL 3D ASSAULT
- PATIENCES ET REUSSITES
- PAVILLON NOIR
- PEUGEOT GRAND TOURING
- PIZZA SYNDICAT
- PLANE CRAZY
- PRINCE OF PERSIA 3D
- QUEST FOR GLORY





VIE PRATIQUE

- 1 2 3 MUSIQUE
- 2000 ANS D'HISTOIRE DE FRANCE
- ACTES ET CONTRATS TYPES
- AMENAGEZ DECOREZ EN 3D
- AND VILLES EN FRANCE
- ARBRE GENEALOGIQUE
- ARCHITECTE 3D 2000
- ARTIST LEFRANC BOURGEOIS
- ATLAS MONDIAL ENCARTA 2000
- CARTES DE FRANCE
- CARTES ROUTIERES DE FRANCE
- CHATEAUX FORTS
- CHATS & FELINS
- CITOYENS DU MONDE
- CODE DE LA ROUTE V2
- CORPS HUMAIN 6.0
- CORSICA DISCOVERY
- COSMOPOLITAN VIRTUAL LOOK
- COSMOS
- DESCARTES
- DIETETIQUE V2
- DJ STATION
- E=M6
- EGYPTE AU LOUVRE
- EGYPTE AU TEMPS DES PHARAONS
- EGYPTE MYSTERIEUSE 2
- ENCARTA 2000
- ENCYCLO. LAROUSSE JUNIOR
- ENCYCLO. SCIENCES & ESPACE
- ENCYCLOPEDIE DE LA CUISINE
- ENCYCLOPEDIE DE LA SANTE
- ENCYLOPEDIE HACHETTE 2000
- ETATS UNIS VUS DE L'ESPACE
- FEMMES : LE LONG CHEMIN
- FILMOTHEQUE
- GAGNER EN BOURSE
- GESTION DE CAVE
- GIVERNY JARDIN VIRTUEL DE MONET
- GLENN GOULD
- GRAND LOUVRE 2000
- HISTOIRE DE LA LITTERATURE
- HISTOIRE DE LA MEDECINE
- HOROSCOPE & THEME ASTRAL
- HUBBLE : LES PHOTOS
- INTERIEUR 3D 2000
- ITINERAIRES D'EUROPE
- LA FRANCE VUE DE L'ESPACE
- LA GENEALOGIE
- LA RENAISSANCE
- LE CANADA
- LE LOUVRE : COLLECTIONS 99
- LE SECRET DES COULEURS
- LE SECRET DES MAYAS
- LEONARD DE VINCI LA JOCONDE
- LES CHAMPIGNONS COMESTIBLES
- LES GRANDS PEINTRES
- LES VIOLONS
- L'EUROPE VUE DE L'ESPACE
- L'OR BLEU
- MADAME BOVARY
- MASQUES
- MEDIATHEQUE
- MUSIC TECHNO STUDIO 2000 DVD
- MUSICOTHEQUE
- MUSIQUE TECHNO STUDIO XXL
- NET EXPRESS
- PERMIS BATEAU FACILE
- PETIT LAROUSSE
- PHOTO PORTRAIT STUDIO
- PHOTOFINISH 3.0
- REDSHIFT 3
- ROME RENAISSANCE ET BAROQUE
- SECRETS DE L'INTELLIGENCE

+ un vaste choix d'éducatifs

Chaque semaine, des nouveautés !

3617 CAPS

UTILITAIRES

+ de 200 produits !



- 2000 POLICES DE CARACTERES
- 20000 CLIPARTS
- 222 MODELES DE FAX
- 333 APPLI. EXCEL
- 600 LETTRES TYPES
- ACCESS 2000
- ADOBE ACROBAT 4.0
- AUTOROUTE EXPRESS 2000
- BASE DE DONNEES EXPRESS
- BD STUDIO
- BRYCE 4
- CARTE MICHELIN EUROPE
- CARTES DE VISITE
- CENTENNIAL 2000 PRO LITE
- CLIPARTS SUPERPACK
- Cool 3D 2.5
- COREL DRAW 9
- CREEZ VOS PAGES PERSO
- DELRINA FAX PRO 9.0
- DISK CLONE HOME 1.0
- EXECUTIVE LINUX REDHAT
- FILE EXPRESS 6.0
- F-INFO 99
- FIREWORKS 2.0
- HIT MIX
- KIT CALENDRIERS
- MONEY 99
- MOTIV CV
- MP3 CD STUDIO GRAVEUR
- NORTON ANTIVIRUS 2000
- NORTON SYSTEMWORKS 2000
- OCR EXPRESS
- OUTLOOK 2000
- PERFECT TOOLS
- PHOTO EXPRESS 3.0
- PHOTOSHOP 5.5
- PRINT ARTIST 6
- PRINT GALLERY
- PRINT MASTER 7
- QUICK VIEW PLUS 5.1
- QUICKEN 98
- REUSSIR SON CV & SA LETTRE DE MOTIVATION
- ROUTE 66 France 99
- SCANWORKS 2
- SEARCH & RESCUE 1.0
- SUPERDRIVERS 4
- TESTEUR AN 2000
- TEXT BRIDGE PRO 9.0
- TOUCHES EXPRESS
- ULTIMATUM 2000
- VIA VOICE EXECUTIVE
- VIRUSCAN 4.0
- WEB ARTIST
- WEB EXPERT 3.0
- WINPHONE SUITE II
- WORDPERFECT 2000

MATERIEL

3617 CAPS vous propose également un vaste choix de matériel :



- Lecteurs de CD
- Lecteurs DVD
- Graveurs
- Cartes vidéos 3D
- Disques durs
- Modems 56 Kbps
- Cartes sonores
- Mémoires 64 Mo/128 Mo
- Enceintes
- Scanners
- Appareils photos
- Cartes mères
- Imprimantes

CADEAU !

Un «CD futé» offert lors de votre première connexion ! Pour le recevoir, tapez le sésame : VERITE quand il vous sera demandé

1 vous choisissez le(s) produit(s) qui vous intéresse(nt)

2 vous laissez vos coordonnées sur Minitel*

3 vous recevrez le(s) produit(s) chez vous, par la Poste

Découvrez également nos rubriques Consoles (Dreamcast, Playstation, Nintendo64 et Gameboy) et un vaste choix de DVD et K7 Vidéo, CD musicaux ...

* Le temps de consultation dépend du produit commandé. Coût d'utilisation du service : 5,57 F/mn, Editeur Passion Informatique - Illustrations non contractuelles - Toutes les marques citées appartiennent à leurs propriétaires respectifs. Les produits présentés reflètent l'offre du 01/10/1999 - 3617 CAPS se réserve le droit de supprimer certains d'entre eux de son catalogue.

agence AGANHA

Offres spéciales, baisses de prix, promotions

Profitez des bonnes affaires

Attention : plusieurs des promotions qui suivent sont strictement réservées aux lecteurs de Micro Achat*. Il est donc conseillé de vous munir du présent exemplaire lorsque vous irez faire vos emplettes. De même, pour les commandes par téléphone, identifiez-vous comme lecteur de* Micro Achat *sans quoi certains revendeurs risquent de refuser d'appliquer les tarifs cités.*

LES 700 OFFRES DU MOIS EN UN COUP D'ŒIL

COMPOSANTS

page	société	produit	prix ttc	€
		Cartes d'acquisition vidéo		
322	Profil Systems France	Carte vidéo Iomega Buz	1 475 F	220
240	Premium Multimedia	Pinnacle Systems Miro Video DV-200	4 250 F	645
240	Premium Multimedia	Pinnacle Systems Miro Video DV-300	6 350 F	960
295	Miphena	Pinnacle Systems Studio DC-10+	1 290 F	195
353	GrosBill Micro	Pinnacle Systems Studio DC-10+	1 590 F	240
240	Premium Multimedia	Pinnacle Systems Studio DC-10+	1 590 F	240
240	Premium Multimedia	Pinnacle Systems Video DC-30 Plus	4 250 F	645
		Cartes graphiques		
208	Totocom	PCI / ATI 3D Rage Pro / 8 Mo / ATI All in Wonder Pro	699 F	106
217	PC Price Club	AGP / ATI 3D Rage Pro / 8 Mo / ATI Xpert 98	470 F	71
208	Totocom	AGP / ATI Rage 128GL / 16 Mo / ATI All in Wonder 128	1 299 F	195
217	PC Price Club	AGP / ATI Rage 128GL / 16 Mo / ATI All in Wonder 128	1 330 F	200
208	Totocom	AGP / ATI Rage 128GL / 16 Mo / ATI Rage Fury 16 Mo	649 F	98
217	PC Price Club	AGP / ATI Rage 128GL / 16 Mo / ATI Rage Fury 16 Mo	650 F	99
217	PC Price Club	AGP / ATI Rage 128GL / 16 Mo / ATI Rage Fury 16 Mo TV	690 F	105
311	MKD Distribution	AGP / ATI Rage 128GL / 16 Mo / ATI Rage Fury 16 Mo TV	990 F	150
208	Totocom	AGP / ATI Rage 128GL / 32 Mo / ATI All in Wonder 128	1 599 F	240
217	PC Price Club	AGP / ATI Rage 128GL / 32 Mo / ATI All in Wonder 128	1 690 F	255
208	Totocom	AGP / ATI Rage 128GL / 32 Mo / ATI Rage Fury 32 Mo	799 F	121
217	PC Price Club	AGP / ATI Rage 128GL / 32 Mo / ATI Rage Fury 32 Mo	930 F	141
217	PC Price Club	AGP / ATI Rage 128GL / 32 Mo / ATI Rage Fury 32 Mo TV	980 F	149
284	PC Price Club	AGP / Matrox MGA G400 / 16 Mo / Matrox Millennium G400 SH16	890 F	135
284	PC Price Club	AGP / Matrox MGA G400 / 32 Mo / Matrox Millennium G400 DH32	1 390 F	210
284	PC Price Club	AGP / Matrox MGA G400 / 32 Mo / Matrox Millennium G400 SH32	1 290 F	195
284	PC Price Club	AGP / Matrox MGA G400 Max / 32 Mo / Matrox Millennium G400 Max	1 850 F	280
227	Ideal Micro	AGP / nVidia GeForce 256 / 32 Mo / Elsa Erazor X	1 299 F	195
320	GrosBill Micro	AGP / nVidia GeForce 256 / 32 Mo / Guillemot 3D Prophet	1 350 F	205
208	Totocom	AGP / nVidia GeForce 256 / 32 Mo / Guillemot 3D Prophet SE	1 299 F	195
320	GrosBill Micro	AGP / nVidia GeForce 256 / 32 Mo DDR / Guillemot 3D Prophet Pro	1 990 F	300
250	1000PC.COM	AGP / nVidia Riva TNT2 M64 / 32 Mo / Gigabyte	690 F	105
227	Ideal Micro	AGP / nVidia Riva TNT2 M64 / 32 Mo / Guillemot Maxi Cougar	699 F	106
208	Totocom	AGP / nVidia Riva TNT2 M64 / 32 Mo / Guillemot Maxi Gamer Cougar	799 F	121
208	Totocom	AGP / nVidia Riva TNT2 M64 / 32 Mo / Guillemot Maxi Gamer Cougar Video Edition	999 F	152
311	MKD Distribution	AGP / SIS / 8 Mo	470 F	71
		Cartes mères		
333	Remix	ATX / 2 x slot1 / 440 BX / - / A-Trend ATC-6280 / AGP	1 760 F	265
248	PC Price Club	ATX / slot1 / 440 BX / - / Abit BE6 / AGP	950 F	144
248	PC Price Club	ATX / slot1 / 440 BX / - / Abit BH6 / AGP	760 F	115
248	PC Price Club	ATX / slot1 / 440 BX / - / Asus P3B-F / AGP	1 030 F	155
248	PC Price Club	ATX / slot1 / 440 BX / - / FIC KA-6110 / AGP	690 F	105
248	PC Price Club	ATX / slot1 / 440 BX / - / MSI-6163 Pro V2/ AGP	810 F	123
248	PC Price Club	ATX / slot1 / i820 / - / Abit CX6 / AGP 4X	1 290 F	195
248	PC Price Club	ATX / slot1 / i820 / - / Gigabyte / AGP 4X	1 290 F	195
248	PC Price Club	ATX / slotA / AMD-750 / - / Asus K7M / AGP	1 430 F	215
248	PC Price Club	ATX / slotA / AMD-750 / - / Biostar M7MKA / AGP	1 350 F	205
248	PC Price Club	ATX / slotA / AMD-750 / - / Fic SD-11 / AGP	1 390 F	210
248	PC Price Club	ATX / slotA / AMD-750 / - / MSI-6167 / AGP	1 250 F	190
248	PC Price Club	ATX / socket 370 x 2 / 440 BX / - / Abit BP6 / AGP	1 090 F	165
248	PC Price Club	ATX / socket7 / Via Apollo MVP3 / 1 Mo / FIC PA-2013 / AGP	580 F	88
248	PC Price Club	ATX / socket7 / Via Apollo MVP3 / 2 Mo / FIC PA-2013 / AGP	710 F	108
248	PC Price Club	Baby AT / socket7 / Via Apollo MVP3 / 1 Mo / FIC VA-503+ / AGP	580 F	88
		Cartes modem/fax		
234	MKD Distribution	Carte / Numéris (128 Kbps) / ISA / Carte Numéris Gazel	790 F	120
314	AHO Micro	Carte / V90 (56 Kbps) / PCI / Olitec	249 F	38
202	MKD Distribution	Carte / V90 (56 Kbps) / PCI / Zoltrix	199 F	30
202	MKD Distribution	Carte / V90 (56 Kbps) / PCMCIA / Zoltrix	599 F	91
		Cartes réseau		
338	Remix	Carte ISA / Ethernet 10 Mbps / RJ-45 / 3Com Etherlink III 3C509B	150 F	23
306	Casse PC	Carte ISA / Ethernet 10 Mbps / RJ-45 / Lot de 4 cartes 3Com EtherLink III	100 F	15
280	ATG	Carte PCI / Ethernet 10 Mbps / hub 4 ports / RJ-45	269 F	41

Lorsque dans une annonce le nom d'un revendeur est suivi d'un point vert, cela indique qu'il est présent en publicité dans ce numéro. Pour découvrir à quelle page, reportez-vous à l'index des annonceurs en fin de magazine.

page	société	produit	prix ttc	€
212	Remix	Carte PCI / Ethernet 10 Mbps / hub 4 ports / RJ-45	400 F	60
326	ATG	Carte PCI / Ethernet 10 Mbps / RJ-45	75 F	11
326	ATG	Carte PCI / Ethernet 10 Mbps / RJ-45 + BNC	89 F	14
212	Remix	Carte PCI / Ethernet 10/100 Mbps / hub 4 ports / RJ-45	700 F	106
326	ATG	Carte PCI / Ethernet 10/100 Mbps / RJ-45	129 F	20
217	OCER	Carte PCI / Ethernet 10/100 Mbps / RJ-45	149 F	23
326	ATG	Carte PCI / Ethernet 10/100 Mbps / RJ-45 / 3Com	499 F	76
326	ATG	Carte PCMCIA / Ethernet 10 Mbps / RJ-45	399 F	60
262	OCER	Carte PCMCIA / Ethernet 10 Mbps / RJ-45	449 F	68
216	Sivep Micro	Carte PCMCIA / Ethernet 10 Mbps / RJ-45 + BNC	450 F	68
326	ATG	Carte PCMCIA / Ethernet 10/100 Mbps / RJ-45	729 F	111
		Cartes sonores		
233	Remix	PCI / ForteMedia	520 F	79
342	GrosBill Micro	PCI / Guillemot Maxi Sound Fortissimo	350 F	53
342	GrosBill Micro	PCI / Guillemot Maxi Studio ISIS	1 990 F	300
336	Microffice	PCI / Harmony 6	430 F	65
342	GrosBill Micro	PCI / Sound Blaster Live! 1024	425 F	64
		Disques durs		
347	Totocom	IDE / 1,1 Go / 5400 tpm	499 F	76
347	Totocom	IDE / 2,1 Go / 5400 tpm	599 F	91
347	Totocom	Ultra DMA/33 / 8,4 Go / 5400 tpm	849 F	129
276	Alpha Micro Phone	Ultra DMA/33 / 18,2 Go / 7200 tpm / IBM	3 203 F	485
276	Alpha Micro Phone	Ultra DMA/33 / 20 Go / 7200 tpm / IBM ou Maxtor	1 470 F	220
276	Alpha Micro Phone	Ultra DMA/66 / 8,6 Go / 5400 tpm / Fujitsu, Maxtor ou Seagate	804 F	122
308	Alternative PC	Ultra DMA/66 / 9,1 Go / 7200 tpm / IBM	1 990 F	300
276	Alpha Micro Phone	Ultra DMA/66 / 10 Go / 5400 tpm / Fujitsu, Maxtor ou Seagate	904 F	137
217	GrosBill Micro	Ultra DMA/66 / 10,1 Go / 5400 tpm	850 F	129
200	Premium Multimedia	Ultra DMA/66 / 10,8 Go / 5400 tpm / Maxtor	1 050 F	160
294	PC Price Club	Ultra DMA/66 / 13 Go / 5400 tpm	999 F	152
347	Totocom	Ultra DMA/66 / 13 Go / 7200 tpm	1 049 F	155
276	Alpha Micro Phone	Ultra DMA/66 / 13 Go / 7200 tpm / IBM ou Maxtor	1 055 F	160
217	GrosBill Micro	Ultra DMA/66 / 13,5 Go / 5400 tpm	990 F	150
278	Ideal Micro	Ultra DMA/66 / 13,5 Go / 5400 tpm / IBM	1 350 F	205
294	PC Price Club	Ultra DMA/66 / 13,6 Go / 7200 tpm	1 130 F	170
276	Alpha Micro Phone	Ultra DMA/66 / 15 Go / 5400 tpm / IBM ou Maxtor	967 F	147
276	Alpha Micro Phone	Ultra DMA/66 / 18 Go / 7200 tpm / IBM ou Maxtor	1 595 F	240
294	PC Price Club	Ultra DMA/66 / 20 Go / 5400 tpm	1 290 F	195
198	NetCom	Ultra DMA/66 / 20 Go / 5400 tpm / Western Digital	1 150 F	175
347	Totocom	Ultra DMA/66 / 20 Go / 7200 tpm	1 399 F	210
294	PC Price Club	Ultra DMA/66 / 20 Go / 7200 tpm	1 490 F	225
274	Logisoft Informatique	Ultra DMA/66 / 20 Go / 7200 tpm / IBM	1 429 F	215
308	Alternative PC	Ultra DMA/66 / 20 Go / 7200 tpm / IBM + carte Promise Ultra DMA/66	1 590 F	240
200	Premium Multimedia	Ultra DMA/66 / 20,1 Go / 5400 tpm / Maxtor	1 225 F	185
200	Premium Multimedia	Ultra DMA/66 / 20,1 Go / 7200 tpm / Maxtor	1 590 F	240
217	GrosBill Micro	Ultra DMA/66 / 20,5 Go / 7200 tpm / IBM	1 350 F	205
294	PC Price Club	Ultra DMA/66 / 27 Go / 5400 tpm	1 780 F	270
294	PC Price Club	Ultra DMA/66 / 27 Go / 7200 tpm	1 850 F	280
217	GrosBill Micro	Ultra DMA/66 / 27 Go / 7200 tpm / IBM	1 990 F	285
200	Premium Multimedia	Ultra DMA/66 / 27,2 Go / 7200 tpm / Maxtor	1 790 F	270
294	PC Price Club	Ultra DMA/66 / 28 Go / 7200 tpm	1 890 F	285
294	PC Price Club	Ultra DMA/66 / 34 Go / 7200 tpm	2 790 F	425
217	GrosBill Micro	Ultra DMA/66 / 34 Go / 7200 tpm / IBM	2 550 F	375
294	PC Price Club	Ultra DMA/66 / 36 Go / 5400 tpm	2 390 F	360
200	Premium Multimedia	Ultra DMA/66 / 36 Go / 5400 tpm / Maxtor	2 350 F	355
294	PC Price Club	Ultra DMA/66 / 40 Go / 5400 tpm	2 490 F	375
200	Premium Multimedia	Ultra DMA/66 / 40 Go / 5400 tpm / Maxtor	2 690 F	410
217	GrosBill Micro	Ultra2 Wide SCSI / 9,1 Go / 7200 tpm / IBM	1 890 F	285
276	Alpha Micro Phone	Ultra2 Wide SCSI / 9,1 Go / 7200 tpm / IBM	1 909 F	290
250	SCSI	Ultra2 Wide SCSI / 9,1 Go / 7200 tpm / Quantum Atlas IV	2 390 F	360
217	GrosBill Micro	Ultra2 Wide SCSI / 9,1 Go / 10000 tpm / IBM	2 850 F	440
250	SCSI	Ultra2 Wide SCSI / 9,1 Go / 10000 tpm / Quantum Atlas 10K	3 490 F	530
217	GrosBill Micro	Ultra2 Wide SCSI / 18,2 Go / 7200 tpm / IBM	2 990 F	495
250	SCSI	Ultra2 Wide SCSI / 18,2 Go / 7200 tpm / Quantum Atlas IV	3 790 F	575
217	GrosBill Micro	Ultra2 Wide SCSI / 18,2 Go / 10000 tpm / IBM	4 490 F	680
250	SCSI	Ultra2 Wide SCSI / 18,2 Go / 10000 tpm / Quantum Atlas 10K	5 490 F	830
276	Alpha Micro Phone	Ultra2 Wide SCSI / 32 Go / 7200 tpm / IBM	6 669 F	1 010
250	SCSI	Ultra2 Wide SCSI / 36,4 Go / 10000 tpm / Quantum Atlas 10K	9 990 F	1 520
		Graveurs internes		
306	GrosBill Micro	Interne / CD-R / SCSI / 8X/20X / Plextor PlexWriter 8/20	2 290 F	345
346	NetCom	Interne / CD-R / SCSI / 8X/24X / Teac	1 660 F	250
234	Profil Systems France	Interne / CD-RW / IDE / 4X/4X/24X / Hewlett-Packard CD-Writer Plus 8210i	1 295 F	195
216	Computer Center	Interne / CD-RW / IDE / 4X/4X/24X / Mitsumi	1 490 F	225
306	GrosBill Micro	Interne / CD-RW / IDE / 4X/4X/32X / Freecom	1 390 F	210
346	NetCom	Interne / CD-RW / IDE / 4X/4X/32X / Teac	1 350 F	205
346	NetCom	Interne / CD-RW / IDE / 4X/4X/32X / Teac (version boîte)	1 490 F	225
354	Miphena	Interne / CD-RW / IDE / 6X/4X/4X/24X / Ricoh	2 190 F	330
306	GrosBill Micro	Interne / CD-RW / IDE / 8X/4X/24X / Yamaha CRW-8424E	1 850 F	280
329	Niffer Computer	Interne / CD-RW / IDE / 8X/4X/24X / Yamaha CRW-8424E	1 890 F	285
351	Logisoft Informatique	Interne / CD-RW / IDE / 8X/4X/24X / Yamaha CRW-8424E	1 990 F	300
234	Profil Systems France	Interne / CD-RW / IDE / 8X/4X/32X / Hewlett-Packard CD-Writer Plus 9110i	2 090 F	315
306	GrosBill Micro	Interne / CD-RW / IDE / 8X/4X/32X / Plextor PlexWriter 8/4/32	1 850 F	280
329	Niffer Computer	Interne / CD-RW / IDE / 8X/4X/32X / Plextor PlexWriter RW 8/4/32	1 890 F	285
306	GrosBill Micro	Interne / CD-RW / SCSI / 6X/4X/16X / Yamaha CRW-6416S	1 490 F	225
337	Totocom	Interne / CD-RW / SCSI / 6X/4X/16X / Yamaha CRW-6416S	1 499 F	225
268	Alternative PC	Interne / CD-RW / SCSI / 8X/4X/24X / Yamaha CRW-8424S	1 890 F	285
351	Logisoft Informatique	Interne / CD-RW / SCSI / 8X/4X/24X / Yamaha CRW-8424S	1 899 F	285
216	Computer Center	Interne / CD-RW / SCSI / 8X/4X/24X / Yamaha CRW-8424S	2 390 F	360
234	Profil Systems France	Interne / CD-RW / SCSI / 8X/4X/32X / Hewlett-Packard CD-Writer Plus 9210i	2 600 F	395

page	société	produit	prix ttc	€
302	NetCom	Interne / DVD/CD-RW / IDE / 6X/4X/4X/24X / Memorex TriMaxx 200	2 390 F	360
310	Micro Steel	Interne / DVD/CD-RW / IDE / 6X/4X/4X/24X / Ricoh MP-9060A	1 990 F	300
		Lecteurs CD/DVD-Rom		
306	GrosBill Micro	Interne / SCSI / 40X / Plextor	650 F	99
200	Alternative PC	Interne / IDE / 10X/40X / Pioneer	810 F	123
		Mémoire		
294	Casse PC	EDO / 8 Mo	95 F	14
294	Casse PC	EDO / 16 Mo	190 F	29
328	Alpha Micro Phone	EDO / 16 Mo	289 F	44
268	CompuWorld	EDO / 16 Mo	289 F	44
268	CompuWorld	EDO / 32 Mo	499 F	76
328	Alpha Micro Phone	EDO / 32 Mo	565 F	86
328	Alpha Micro Phone	SDRam 100 MHz / 32 Mo	314 F	48
328	Alpha Micro Phone	SDRam 100 MHz / 64 Mo	515 F	78
220	NetCom	SDRam 100 MHz / 64 Mo	515 F	78
353	Ideal Micro	SDRam 100 MHz / 64 Mo	549 F	83
268	CompuWorld	SDRam 100 MHz / 64 Mo	559 F	85
194	Com Expert	SDRam 100 MHz / 64 Mo	639 F	97
220	NetCom	SDRam 100 MHz / 128 Mo	990 F	150
328	Alpha Micro Phone	SDRam 100 MHz / 128 Mo	1 017 F	155
268	CompuWorld	SDRam 100 MHz / 128 Mo	1 099 F	165
220	NetCom	SDRam 100 MHz / 256 Mo	2 490 F	375
220	NetCom	SDRam 133 MHz / 128 Mo	1 190 F	180
268	CompuWorld	SDRam 133 MHz / 128 Mo	1 199 F	180
		Processeurs		
314	Codix	AMD K6-2 400	340 F	52
252	Alpha Micro Phone	AMD K6-2 400	352 F	53
314	Codix	AMD K6-2 450	440 F	67
252	Alpha Micro Phone	AMD K6-2 500	816 F	124
314	Codix	AMD K6-2 500	850 F	129
314	Codix	AMD K6 III 400	670 F	102
252	Alpha Micro Phone	AMD K6 III 400	722 F	110
252	Alpha Micro Phone	AMD K6 III 450	999 F	152
314	Codix	AMD K6 III 450	1 080 F	160
314	Codix	AMD K6 III 500	1 620 F	245
314	Codix	AMD Athlon 500	1 490 F	225
348	GrosBill Micro	AMD Athlon 500	1 550 F	235
314	Codix	AMD Athlon 550	1 980 F	300
314	Codix	AMD Athlon 600	3 050 F	460
348	GrosBill Micro	AMD Athlon 600	3 250 F	495
348	GrosBill Micro	AMD Athlon 700	5 350 F	810
314	Codix	Intel Celeron 400	480 F	73
252	Alpha Micro Phone	Intel Celeron 400	496 F	75
314	Codix	Intel Celeron 433	550 F	83
348	GrosBill Micro	Intel Celeron 433	570 F	86
314	Codix	Intel Celeron 466	640 F	97
252	Alpha Micro Phone	Intel Celeron 466	703 F	107
348	GrosBill Micro	Intel Celeron 466	735 F	112
252	Alpha Micro Phone	Intel Celeron 500	980 F	149
348	GrosBill Micro	Intel Celeron 500	1 150 F	175
314	Codix	Intel Pentium II 400	1 050 F	160
314	Codix	Intel Pentium III 500	1 580 F	240
348	GrosBill Micro	Intel Pentium III 500	1 750 F	265
252	Alpha Micro Phone	Intel Pentium III 500	1 821 F	275
252	Alpha Micro Phone	Intel Pentium III 550	2 393 F	360
348	GrosBill Micro	Intel Pentium III 600	3 190 F	485
314	Codix	Intel Pentium III 600	3 500 F	530
252	Alpha Micro Phone	Intel Pentium III 600	3 504 F	530
348	GrosBill Micro	Intel Pentium III 733	6 850 F	1 040

PÉRIPHÉRIQUES

page	société	produit	prix ttc	€
		Appareils de photo numérique		
222	Premium Multimedia	Canon PowerShot A50	3 690 F	560
222	Premium Multimedia	Canon PowerShot Pro 70	6 990 F	1 060
295	SCSI	Fuji MX-2700	5 490 F	830
295	SCSI	Fuji MX-2900	5 990 F	910
262	Micro Steel	Kodak DC-215	2 550 F	385
262	Micro Steel	Kodak DC-240	3 390 F	515
262	Micro Steel	Kodak DC-280	5 090 F	770
322	Nomatica	Nikon Coolpix 950	5 990 F	910
289	Premium Multimedia	Olympus Camedia C2000 Zoom	6 690 F	1 010
289	Premium Multimedia	Olympus Camedia C840	2 890 F	440
289	Premium Multimedia	Olympus Camedia C920 Zoom	3 990 F	605
289	Premium Multimedia	Sony DSC F770	12 290 F	1 870
315	Nomatica	Sony DSC-F505	5 990 F	910
		Consommables		
316	Conso Leader	Encres / Cartouche couleur Epson pour Stylus Color 400/600/800/1520	189 F	29
316	Conso Leader	Encres / Cartouche couleur Epson pour Stylus Color 440/640/740	159 F	24
316	Conso Leader	Encres / Cartouche couleur Epson pour Stylus Color 500	209 F	32
316	Conso Leader	Encres / Cartouche couleur Epson pour Stylus Color 900	229 F	35
274	123 Cartouche.com	Encres / Cartouche couleur Epson pour Stylus Color 900	245 F	37
290	Conso Leader	Encres / Cartouche couleur HP pour DeskJet 600	215 F	33
290	Conso Leader	Encres / Cartouche couleur HP pour DeskJet 800	215 F	33
290	Conso Leader	Encres / Cartouche couleur HP pour DeskJet 890 (PhotoRET2)	249 F	38
274	123 Cartouche.com	Encres / Cartouche couleur Incas pour Stylus Color 900	145 F	22
274	123 Cartouche.com	Encres / Cartouche couleur Incas Stylus Color 440, 460, 640, 660, 740, 760, 860, 1160	90 F	14
316	Conso Leader	Encres / Cartouche couleur Pelikan pour Stylus Color 400/600/800/1520	110 F	17
316	Conso Leader	Encres / Cartouche couleur Pelikan pour Stylus Color 440/640	110 F	17
218	Conso Leader	Encres / Cartouche couleur pour BJC-4000/5000 Canon	105 F	16

aAT® www.aatdirect.com

LES CONFIGURATIONS BOWER

LAISSEZ VOUS TRANSPORTER PAR L'INNOVATION...

MAXIMUM+



Intel® PENTIUM®III

PC + PACK MICROSOFT 7 LOG 9 990 Fttc

Processeur Intel® Pentium® III 533 MHz (512Ko de cache - 133MHz)
Boîtier ATX Moyenne tour (Alimentation 250W)
ASUS® P3V-4X (VIA AGP 4X, 133MHz, UDMA/66)
64Mo de mémoire (DIMM SDRAM à 133MHz)
Carte vidéo Creative Labs® Annihilator™ GeForce 256
(Support DirectX 7) AGP 4x 32Mo SDRAM
Lecteur de disquette 1,44Mo 3,5"
Disque dur 10 Go (7.200T UltraDMA/66)
Lect. DVD-Rom PIONEER® DVD 104S 10x / 40x Slot-in (Atapi)
Carte Modem 56k V90 PCI
Carte son Creative PCI Sound Blaster® Live! 1024
Haut-parleurs Actifs et blindés 140Watts PMPO
Clavier AZERTY 105 touches (PS/2) / Souris 2 boutons (PS/2)
Manette de jeu Gamepad 8 boutons
Moniteur Philips 107E 17" (Digital 1280x1024/NE Pitch 0,24/0,28)
+ Logiciel Microsoft Windows 98

+ 6 Logiciels MICROSOFT Microsoft

Microsoft Combat Flight Simulator
Microsoft Midtown Madness
Microsoft Motocross Madness
Microsoft Revenge of Arcade
Microsoft Close Combat
Microsoft Golf 99

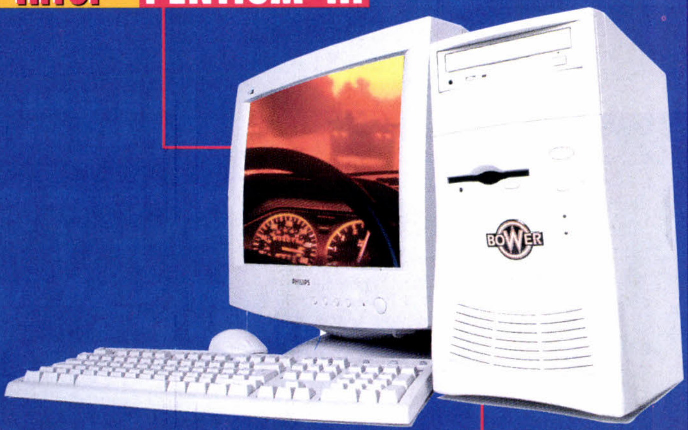
+ Kit de connexion Internet Bower Pass
+ Livre La Bible de l'utilisateur PC
Garantie : Unité centrale 1 an retour atelier, Pièces & Main d'œuvre
Ecran 3 ans sur site

processeur Intel® Pentium® III 533 Mhz

533 Mhz	9 990 Fttc	8 283,58 Fht
	1 262,82 Euro	1 522,97 Euro

SOCIETE

Intel® PENTIUM®III



6 990 Fttc

Processeur Intel® Pentium® III 550 Mhz (512Ko de cache - 100MHz)
Boîtier Micro ATX Mini tour (Alimentation 145W)
Carte mère Micro ATX i810 (2 ports USB, 1 port série, 1 port //)
64 Mo de mémoire (DIMM SDRAM à 100MHz)
Contrôleur vidéo AGP 8 Mo partagés (intégré)
Lecteur de disquette 1,44 Mo 3,5"
Disque dur 15 Go (5.400T UltraDMA/66)
Lecteur de CD-ROM 40X (atapi)
Modem/fax 56k V90 (intégré)
Contrôleur Réseau 10/100 RJ-45 (intégré)
Contrôleur son 3D stéréo (intégré)
Haut-parleurs 3D stéréo Actifs et blindés 60 Watts PMPO
Clavier AZERTY 105 touches (PS/2)
Souris 2 boutons (PS/2)
Moniteur Philips 107E 17" (Digital 1280x1024/NE Pitch 0,24/0,28)
+ Logiciels
Microsoft Windows 98
Microsoft Works 4.5a
Panda Antivirus
+ Livre La Bible de l'utilisateur PC

Garantie : Unité centrale 1 an retour atelier, Pièces & Main d'œuvre
Ecran 3 ans sur site

processeur Intel® Pentium® III 550 Mhz

550 Mhz	6 990 Fttc	5 796,02 Fht
	1 065,62 Euro	883,60 Euro

ma-3/2000-1/2

Offre valable dans la limite des stocks disponibles et uniquement durant le mois de Mars 2000

aAT V.P.C. Tél. : 01 49 15 14 20 Fax : 01 49 15 14 30 aAT@fr.fm

page	société	produit	prix ttc	€
353	Alpha Stock	Encres / Cartouche couleur pour BJC-4000/5000 compatible	36 F	5
218	Conso Leader	Encres / Cartouche couleur pour BJC-4000/5000 Pelikan	75 F	11
218	Conso Leader	Encres / Cartouche couleur pour BJC-600 Pelikan	39 F	6
218	Conso Leader	Encres / Cartouche couleur pour BJC-6000 Canon	69 F	11
310	Alpha Stock	Encres / Cartouche couleur pour Stylus Color 440, 460, 640 et 660	83 F	13
316	Conso Leader	Encres / Cartouche noire Epson pour Stylus Color 400/500/600	159 F	24
316	Conso Leader	Encres / Cartouche noire Epson pour Stylus Color 440/640	159 F	24
316	Conso Leader	Encres / Cartouche noire Epson pour Stylus Color 740	159 F	24
274	123 Cartouche.com	Encres / Cartouche noire Epson pour Stylus Color 900	160 F	24
316	Conso Leader	Encres / Cartouche noire Epson pour Stylus Color 900	205 F	31
290	Conso Leader	Encres / Cartouche noire HP pour DeskJet 600	205 F	31
290	Conso Leader	Encres / Cartouche noire HP pour DeskJet 800	210 F	32
274	123 Cartouche.com	Encres / Cartouche noire Incas pour Stylus Color 440, 460, 640, 660	69 F	11
274	123 Cartouche.com	Encres / Cartouche noire Incas pour Stylus Color 740, 760, 860, 1160	75 F	11
274	123 Cartouche.com	Encres / Cartouche noire Incas pour Stylus Color 900	85 F	13
274	123 Cartouche.com	Encres / Cartouche noire Incas pour Stylus 750, 1200	69 F	11
316	Conso Leader	Encres / Cartouche noire Pelikan pour Stylus Color 400/500/600	70 F	11
316	Conso Leader	Encres / Cartouche noire Pelikan pour Stylus Color 440/640	80 F	12
316	Conso Leader	Encres / Cartouche noire Pelikan pour Stylus Color 800/1520	99 F	15
328	Crab Chemical	Encres / Cartouche noire pour BJ-300	32 F	5
218	Conso Leader	Encres / Cartouche noire pour BJC-250 Canon	159 F	24
218	Conso Leader	Encres / Cartouche noire pour BJC-4000/5000 Canon	49 F	7
353	Alpha Stock	Encres / Cartouche noire pour BJC-4000/5000 compatible	27 F	4
218	Conso Leader	Encres / Cartouche noire pour BJC-4000/5000 Pelikan	35 F	5
218	Conso Leader	Encres / Cartouche noire pour BJC-600 Pelikan	49 F	7
218	Conso Leader	Encres / Cartouche noire pour BJC-6000 Canon	75 F	11
328	Crab Chemical	Encres / Cartouche noire pour Epson Stylus 1000	36 F	5
328	Crab Chemical	Encres / Cartouche noire pour Epson Stylus 800/800+	36 F	5
274	123 Cartouche.com	Encres / Cartouche noire pour Stylus 400, 500, 600	245 F	37
310	Alpha Stock	Encres / Cartouche noire pour Stylus Color 440, 460, 640 et 660	60 F	9
274	123 Cartouche.com	Encres / Cartouche noire pour Stylus Color 800, 850, 1520	270 F	41
274	123 Cartouche.com	Encres / Cartouche noire pour Stylus Photo, Photo 700, Photo EX	245 F	37
218	Conso Leader	Encres / Cartouche photo pour BJC-4000/5000 Canon	195 F	30
276	Conso Leader	Encres / Toner Canon EPA pour LaserJet 5L/6L Canon LBP-460/465/660	399 F	60
276	Conso Leader	Encres / Toner HP LaserJet 1100A	445 F	67
276	Conso Leader	Encres / Toner HP LaserJet 2100A	615 F	93
276	Conso Leader	Encres / Toner HP LaserJet 4/4M/5/5M/6/6M	599 F	91
276	Conso Leader	Encres / Toner HP LaserJet 4L	499 F	76
276	Conso Leader	Encres / Toner HP LaserJet 4V	995 F	151
276	Conso Leader	Encres / Toner HP LaserJet 5P/5MP/6P/6MP	510 F	77
276	Conso Leader	Encres / Toner Pelikan EPA pour LaserJet 5L/6L Canon LBP-460/465/660	390 F	59
276	Conso Leader	Encres / Toner Pelikan pour LaserJet 2P ou 3P	369 F	56
276	Conso Leader	Encres / Toner Pelikan pour LaserJet 4/5/6/4M/5M/6M	399 F	60
276	Conso Leader	Encres / Toner Pelikan pour LaserJet 4L	369 F	56
276	Conso Leader	Encres / Toner Pelikan pour LaserJet 5P/5MP/6P/6MP	430 F	65
276	Conso Leader	Encres / Toner Pelikan pour LaserJet II ou III	319 F	49
336	123 Cartouche.com	Encres / Toner pour Brother HL-820, HL-1060	163 F	25
336	123 Cartouche.com	Encres / Toner pour LaserJet 4000	980 F	149
220	Profil Systems France	Supports / Bande OnsStream ADR 30 Go	319 F	49
220	Profil Systems France	Supports / Bande OnsStream ADR 50 Go	375 F	57
196	Profil Systems France	Supports / Cartouche Zip 250 Mo	120 F	18
311	SED Informatique	Supports / CD-R vierges	5,70 F	0,87
272	Alpha Micro Phone	Supports / CD-R vierges	7,00 F	1,07
311	SED Informatique	Supports / CD-R vierges 8 cm	15,00 F	2,25
333	Conso Leader	Supports / CD-R vierges certifiés 8X Fuji, par 10	8,50 F	1,30
333	Conso Leader	Supports / CD-R vierges certifiés 8X Kodak, par 10	8,90 F	1,36
333	Conso Leader	Supports / CD-R vierges certifiés 8X Verbatim, par 10	8,70 F	1,33
347	Holdiland	Supports / CD-R vierges de 80 minutes	6,95 F	1,06
233	Micro Concept	Supports / CD-R vierges de 80 minutes, par 10	7,00 F	1,07
203	Bucher	Supports / CD-R vierges Edipac, par 30	7,67 F	1,17
272	Alpha Micro Phone	Supports / CD-R vierges Kodak	9,00 F	1,37
272	Alpha Micro Phone	Supports / CD-R vierges Pioneer	9,00 F	1,37
272	Alpha Micro Phone	Supports / CD-R vierges Samsung	8,00 F	1,22
347	Holdiland	Supports / CD-R vierges Verbatim	7,50 F	1,14
311	SED Informatique	Supports / CD-R vierges Verbatim	8,50 F	1,30
272	Alpha Micro Phone	Supports / CD-R vierges Verbatim	9,00 F	1,37
311	SED Informatique	Supports / CD-R vierges Verbatim, par 10	11,00 F	1,68
203	Bucher	Supports / CD-R vierges Verbatim, par 100	9,50 F	1,45
233	Micro Concept	Supports / CD-R vierges, par 10	6,00 F	0,91
212	Holdiland	Supports / CD-RW vierge	11,00 F	1,68
272	Profil Systems France	Supports / Disque Orb 2,2 Go	340 F	52
		Divers		
228	OCER	Adaptateur 2,5 pouces-3,5 pouces	79 F	12
304	OCER	Alimentation à découpage pour portable	480 F	73
347	Lise Informatique	Boîtier ATX	222 F	34
352	Conectic+	Boîtier USB	819 F	124
227	OCER	Bombe nettoyante	49 F	7
227	OCER	Bombes de mousse nettoyante, par 3	100 F	15
308	Conso Leader	Câble Midi	95 F	14
288	Conso Leader	Câble parallèle 1,80 m	15 F	2
288	Conso Leader	Câble parallèle 3 m	25 F	4
288	Conso Leader	Câble USB 1,80 m	25 F	4
352	Conectic+	Câble USB A-A mâle/femelle, 2 m	69 F	11
352	Conectic+	Câble USB A-A mâle/femelle, 3 m	79 F	12
352	Conectic+	Câble USB A-A mâle/femelle, 5 m	99 F	15
352	Conectic+	Câble USB A-B, 3 m	69 F	11
352	Conectic+	Câble USB A-B, 3 m	99 F	15
327	MKD Distribution	Caméra couleur USB 640 x 480 Aver	499 F	76
310	Remix	Caméra USB	650 F	99
194	ATG	Caméra vidéo 100 000 pixels USB	329 F	50
312	Sivep Micro	Caméra vidéo couleur Logitech QuickCam Express	299 F	46
300	Nomatica	Caméscope Sony DCR-PC100	12 990 F	1 980
300	Nomatica	Caméscope Sony DCR-PC2	10 290 F	1 560
300	Nomatica	Caméscope Sony DCR-PC3	10 990 F	1 670
315	Sivep Micro	Carte Buddy B-200 pour rendre Windows multi-utilisateur	1 480 F	225
346	Sivep Micro	Carte contrôleur Ultra DMA/66 Promise	395 F	60
352	Conectic+	Carte d'extension avec 2 ports USB	389 F	59
300	Sivep Micro	Carte horloge pour passer l'an 2000	295 F	45
274	Sivep Micro	Carte interface USB (2 prises)	185 F	28
246	MKD Distribution	Carte TV Hauppauge Win TV Go	480 F	73
246	MKD Distribution	Carte TV Hauppauge Win TV Primio	580 F	88
289	Le Maître Informatique	Carte TV Hauppauge Win TV Theater	1 059 F	160
246	MKD Distribution	Carte TV Hauppauge Win TV Theater	1 099 F	165

page	société	produit	prix ttc	€
246	MKD Distribution	Carte TV Hauppauge WinCast TV	780 F	118
246	MKD Distribution	Carte TV Hauppauge WinCast TV USB	780 F	118
289	Le Maître Informatique	Carte TV Hauppauge WinCast TV USB	790 F	120
260	Crab Chemical	CD musical avec kit de recharge	-	-
244	Holdiland	Clavier	20 F	3
315	GrosBill Micro	Clavier + souris sans fil Logitech	620 F	94
203	AHO Micro	Clavier + souris sans fil Logitech	659 F	100
322	Lise Informatique	Clavier + souris sans fil Logitech	659 F	100
312	Sivep Micro	Clavier + souris sans fil Logitech Cordless Desktop iTouch	647 F	98
296	Micro Steel	Clavier Microsoft internet	160 F	24
296	Micro Steel	Clavier Microsoft internet Natural Keyboard	250 F	38
203	OCER	Commutateurs pour écrans-claviers-souris 4 voies	299 F	46
352	Conectic+	Convertisseur USB/parallèle	289 F	44
202	Remix	Enceintes acoustiques PC Theater Sound Matrix, 5 haut-parleurs	390 F	59
228	Micro Steel	GamePad SideWinder Dual Strike	270 F	41
244	ATG	Hub USB 4 ports auto-alimenté	379 F	57
244	ATG	Hub USB 4 ports avec alimentation externe	349 F	53
290	Sivep Micro	Interface parallèle Freecom FC-IQ-PAR	285 F	43
290	Sivep Micro	Interface PCMCIA Freecom FC-IQ-PCC	375 F	57
290	Sivep Micro	Interface USB Freecom FC-IQ-USB	429 F	65
294	MKD Distribution	Logiciel NebPhone en deux exemplaires pour vidéoconférence	290 F	44
294	MKD Distribution	Logiciel NebPhone pour vidéoconférence	190 F	29
352	Com Expert	Logiciel WinZip 6.3fr	188 F	29
168	ReducMicro	Logiciel Word 97 OEM Full version - CD	590 F	90
312	Sivep Micro	Manette de jeu Logitech WingMan Gamepad Extreme	279 F	43
228	Micro Steel	Manette Precision Pro	370 F	56
228	Micro Steel	Manette SideWinder Force Feedback Pro de Microsoft	600 F	91
284	Software Channel Partners	Outils de diagnostics UX	-30%	-
321	Conso Leader	Rack pour disque dur	99 F	15
321	Conso Leader	Rack ventilé pour disque dur	169 F	26
228	Micro Steel	SideWinder GamePad Pro	250 F	38
312	Sivep Micro	Souris Logitech MouseMan Wheel	255 F	39
312	Sivep Micro	Souris Logitech Pilot Wheel Mouse	148 F	23
198	Micro Concept	Souris Microsoft IntelliEye	250 F	38
301	Micro Steel	Souris Microsoft IntelliEye	290 F	44
301	Micro Steel	Souris Microsoft IntelliEye Explorer	370 F	56
234	Computer Center	Souris sans boule Microsoft Intellimouse Explorer	390 F	59
268	GrosBill Micro	Souris sans boule Microsoft Intellimouse Explorer	390 F	59
312	Sivep Micro	Souris sans fil Logitech Cordless MouseMan Wheel	345 F	53
312	Sivep Micro	Souris sans fil Logitech Cordless Wheel Mouse	289 F	44
206	MKD Distribution	Système de vidéo surveillance	6 690 F	1 010
252	Remix	Tablette à numériser Genius EasyPen Pro	470 F	71
312	Sivep Micro	Trackball Logitech TrackMan Marble FX	429 F	65
312	Sivep Micro	Trackball Logitech TrackMan Marble Wheel	295 F	45
262	Holdiland	Ventilateur double pour Athlon	65 F	10
228	Micro Steel	Volant SideWinder Force Feedback Wheel de Microsoft	890 F	135
228	Micro Steel	Volant SideWinder Precision Racing Wheel	390 F	59

Graveurs

page	société	produit	prix ttc	€
290	Sivep Micro	Externe / CD-RW / sans interface / 4X/4X/20X / Freecom FC-CDRW4/4/20	2 185 F	330
234	Profil Systems France	Externe / CD-RW / USB / 4X/4X/6X / Hewlett-Packard CD-Writer Plus 8210E	2 275 F	345
306	GrosBill Micro	Interne / CD-R / SCSI / 8X/20X / Plextor PlexWriter 8/20	2 290 F	345
346	NetCom	Interne / CD-R / SCSI / 8X/24X / Teac	1 660 F	250
234	Profil Systems France	Interne / CD-RW / IDE / 4X/4X/24X / Hewlett-Packard CD-Writer Plus 8210i	1 295 F	195
216	Computer Center	Interne / CD-RW / IDE / 4X/4X/24X / Mitsumi	1 490 F	225
306	GrosBill Micro	Interne / CD-RW / IDE / 4X/4X/32X / Freecom	1 390 F	210
346	NetCom	Interne / CD-RW / IDE / 4X/4X/32X / Teac	1 350 F	205
346	NetCom	Interne / CD-RW / IDE / 4X/4X/32X / Teac (version boîte)	1 490 F	225
354	Miphena	Interne / CD-RW / IDE / 6X/4X/4X/24X / Ricoh	2 190 F	330
306	GrosBill Micro	Interne / CD-RW / IDE / 8X/4X/24X / Yamaha CRW-8424E	1 850 F	280
329	Niffer Computer	Interne / CD-RW / IDE / 8X/4X/24X / Yamaha CRW-8424E	1 890 F	285
351	Logisoft Informatique	Interne / CD-RW / IDE / 8X/4X/24X / Yamaha CRW-8424E	1 990 F	300
234	Profil Systems France	Interne / CD-RW / IDE / 8X/4X/32X / Hewlett-Packard CD-Writer Plus 9110i	2 090 F	315
306	GrosBill Micro	Interne / CD-RW / IDE / 8X/4X/32X / Plextor PlexWriter 8/4/32	1 850 F	280
329	Niffer Computer	Interne / CD-RW / IDE / 8X/4X/32X / Plextor PlexWriter RW 8/4/32	1 890 F	285
306	GrosBill Micro	Interne / CD-RW / SCSI / 6X/4X/16X / Yamaha CRW-6416S	1 490 F	225
337	Totocom	Interne / CD-RW / SCSI / 6X/4X/16X / Yamaha CRW-6416S	1 499 F	225
268	Alternative PC	Interne / CD-RW / SCSI / 8X/4X/24X / Yamaha CRW-8424S	1 890 F	285
351	Logisoft Informatique	Interne / CD-RW / SCSI / 8X/4X/24X / Yamaha CRW-8424S	1 899 F	285
216	Computer Center	Interne / CD-RW / SCSI / 8X/4X/24X / Yamaha CRW-8424S	2 390 F	360
234	Profil Systems France	Interne / CD-RW / SCSI / 8X/4X/32X / Hewlett-Packard CD-Writer Plus 9210i	2 600 F	395
302	NetCom	Interne / DVD/CD-RW / IDE / 6X/4X/4X/24X / Memorex TriMaxx 200	2 390 F	360
310	Micro Steel	Interne / DVD/CD-RW / IDE / 6X/4X/4X/24X / Ricoh MP-9060A	1 990 F	300

Imprimantes

page	société	produit	prix ttc	€
304	AHO Micro	Jet d'encre / 600 x 300 ppp / 4 couleurs / Hewlett-Packard DeskJet 610C	660 F	100
326	Profil Systems France	Jet d'encre / 600 x 600 ppp / 4 couleurs / Hewlett-Packard 2000C	2 776 F	420
326	Profil Systems France	Jet d'encre / 600 x 600 ppp / 4 couleurs / Hewlett-Packard DeskJet 1120C	2 609 F	395
278	Lise Informatique	Jet d'encre / 600 x 600 ppp / 4 couleurs / Hewlett-Packard DeskJet 710C	865 F	131
260	Alpha Micro Phone	Jet d'encre / 600 x 600 ppp / 4 couleurs / Hewlett-Packard DeskJet 710C	920 F	140
194	Conso Leader	Jet d'encre / 600 x 600 ppp / 4 couleurs / Hewlett-Packard DeskJet 710C	920 F	140
326	Profil Systems France	Jet d'encre / 600 x 600 ppp / 4 couleurs / Hewlett-Packard DeskJet 722C	1 197 F	180
260	Alpha Micro Phone	Jet d'encre / 600 x 600 ppp / 4 couleurs / Hewlett-Packard DeskJet 815C	1 345 F	205
194	Conso Leader	Jet d'encre / 600 x 600 ppp / 4 couleurs / Hewlett-Packard DeskJet 815C	1 380 F	210
278	Lise Informatique	Jet d'encre / 600 x 600 ppp / 4 couleurs / Hewlett-Packard DeskJet 880C	1 473 F	220
260	Alpha Micro Phone	Jet d'encre / 600 x 600 ppp / 4 couleurs / Hewlett-Packard DeskJet 880C	1 520 F	230
194	Conso Leader	Jet d'encre / 600 x 600 ppp / 4 couleurs / Hewlett-Packard DeskJet 880C	1 555 F	235
260	Alpha Micro Phone	Jet d'encre / 600 x 600 ppp / 4 couleurs / Hewlett-Packard DeskJet 895Cxi	1 786 F	270
194	Conso Leader	Jet d'encre / 600 x 600 ppp / 4 couleurs / Hewlett-Packard DeskJet 895Cxi	1 845 F	280
326	Profil Systems France	Jet d'encre / 600 x 600 ppp / 4 couleurs / Hewlett-Packard DeskJet 895Cxi	1 847 F	280
354	XLSys	Jet d'encre / 600 x 600 ppp / 4 coul. / Lexmark CJ-2070	440 F	67
226	Alpha Micro Phone	Jet d'encre / 720 x 360 ppp / 4 coul. / Canon BJC-1000	488 F	74
269	Conso Leader	Jet d'encre / 720 x 360 ppp / 4 coul. / Canon BJC-1000	590 F	89

page	société	produit	prix ttc	€
269	Conso Leader	Jet d'encre / 720 x 360 ppp / 4 coul. / Canon BJC-2000	720 F	109
226	Alpha Micro Phone	Jet d'encre / 720 x 360 ppp / 4 coul. / Canon BJC-2000	729 F	111
226	Alpha Micro Phone	Jet d'encre / 720 x 360 ppp / 4 coul. / Canon BJC-4300	791 F	120
226	Alpha Micro Phone	Jet d'encre / 720 x 360 ppp / 4 coul. / Canon BJC-4650	2 033 F	305
338	Conso Leader	Jet d'encre / 720 x 720 ppp / 4 coul. / Epson Stylus Color 440	790 F	120
206	GrosBill Micro	Jet d'encre / 720 x 720 ppp / 4 couleurs / Epson Stylus Color 460	720 F	125
338	Conso Leader	Jet d'encre / 720 x 720 ppp / 4 couleurs / Epson Stylus Color 460	890 F	135
226	Alpha Micro Phone	Jet d'encre / 1200 x 1200 ppp / 4 ou 7 couleurs / Canon BJC-7100	1 761 F	265
269	Conso Leader	Jet d'encre / 1200 x 1200 ppp / 6 couleurs / Canon BJC-8200 Photo	2 590 F	390
269	Conso Leader	Jet d'encre / 1440 x 720 ppp / 4 couleurs / Canon BJC-6500	2 400 F	365
338	Conso Leader	Jet d'encre / 1440 x 720 ppp / 4 couleurs / Epson Stylus Color 660	1 150 F	175
338	Conso Leader	Jet d'encre / 1440 x 720 ppp / 4 couleurs / Epson Stylus Photo 740	1 390 F	210
226	Alpha Micro Phone	Jet d'encre / 1440 x 720 ppp / 4 ou 6 couleurs / Canon BJC-5100	1 209 F	180
269	Conso Leader	Jet d'encre / 1440 x 720 ppp / 4 ou 6 couleurs / Canon BJC-5100	1 270 F	190
226	Alpha Micro Phone	Jet d'encre / 1440 x 720 ppp / 4 ou 6 couleurs / Canon BJC-6000	1 353 F	205
338	Conso Leader	Jet d'encre / 1440 x 720 ppp / 6 couleurs / Epson Stylus Photo 1200	3 490 F	530
278	Lise Informatique	Jet d'encre / 2400 x 1200 ppp / 4 couleurs / Hewlett-Packard DeskJet 970Cxi	2 450 F	370
336	Miphena	Jet d'encre / 2400 x 1200 ppp / 4 couleurs / Hewlett-Packard DeskJet 970Cxi	2 450 F	370
260	Alpha Micro Phone	Jet d'encre / 2400 x 1200 ppp / 4 couleurs / Hewlett-Packard DeskJet 970Cxi	2 534 F	385
326	Profil Systems France	Jet d'encre / 2400 x 1200 ppp / 4 couleurs / Hewlett-Packard DeskJet 970Cxi	2 590 F	390
194	Conso Leader	Jet d'encre / 2400 x 1200 ppp / 4 couleurs / Hewlett-Packard DeskJet 970Cxi	2 690 F	410
216	Profil Systems France	Laser / 600 x 600 ppp / 4 couleurs / Hewlett-Packard Color LaserJet 4500	18 795 F	2 860
216	Profil Systems France	Laser / 600 x 600 ppp / 4 couleurs / Hewlett-Packard Color LaserJet 8500	45 965 F	7 000
148	ReducMicro	Laser / 600 ppp / 16 ppm / Xerox NC60	14 720 F	2 244
148	ReducMicro	Laser / 1200 x 600 ppp / 17 ppm / Xerox N17FR	6 770 F	1 032
148	ReducMicro	Laser / 600 ppp / 40 ppm / Xerox N40FR	13 550 F	2 066
226	Alpha Micro Phone	Laser / 600 x 600 ppp / 8 ppm / Canon LBP-800	1 755 F	265
269	Conso Leader	Laser / 600 x 600 ppp / 8 ppm / Canon LBP-800	1 790 F	270
260	Alpha Micro Phone	Laser / 600 x 600 ppp / 8 ppm / Hewlett-Packard LaserJet 1100	2 787 F	420
194	Conso Leader	Laser / 600 x 600 ppp / 8 ppm / Hewlett-Packard LaserJet 1100	2 895 F	440
260	Alpha Micro Phone	Laser / 600 x 600 ppp / 8 ppm / Hewlett-Packard LaserJet 1100A	3 306 F	500
278	Lise Informatique	Laser / 1200 x 1200 ppp / 16 ppm / Hewlett-Packard LaserJet 4050	8 348 F	1 270
		Kit divers		
248	Totocom	ATX / slot1 / Celeron 433	1 199 F	180
292	Computer Center	DVD / DVD Pioneer 10X/40X + carte Mpeg2 Real Magic	1 490 F	225

page	société	produit	prix ttc	€
233	Remix	Multimédia / Carte son ForteMedia / 5 enceintes amplifiées	1 420 F	215
304	Remix	Multimédia / Carte son Harmony 6 / 6 enceintes Matrix 800 watts	820 F	125
336	Microffice	Multimédia / Harmony 6000	1 390 F	210
272	MKD Distribution	Vidéoconférence / caméra + carte d'acquisition	899 F	137
		Lecteurs CD/DVD		
306	GrosBill Micro	Interne / SCSI / 40X / Plextor	650 F	99
200	Alternative PC	Interne / IDE / 10X/40X / Pioneer	810 F	123
		Lecteurs divers		
220	Profil Systems France	Bandes / Sauvegarde OnStream DI30, 30Go interne IDE	2 327 F	350
220	Profil Systems France	Bandes / Sauvegarde OnStream DP30, 30Go externe sur port parallèle	3 120 F	475
220	Profil Systems France	Bandes / Sauvegarde OnStream SC30, 30Go int. SCSI-2	3 938 F	600
220	Profil Systems France	Bandes / Sauvegarde OnStream SC50, 50Go int. SCSI-2	5 451 F	830
196	Profil Systems France	Disques amovibles / Kit 2000 Iomega	1 450 F	220
272	Profil Systems France	Disques amovibles / Lecteur Castelwood Orb, externe, parallèle	1 890 F	285
272	Profil Systems France	Disques amovibles / Lecteur Castelwood Orb, externe, SCSI	1 890 F	285
272	Profil Systems France	Disques amovibles / Lecteur Castelwood Orb, externe, SCSI et parallèle	2 190 F	330
272	Profil Systems France	Disques amovibles / Lecteur Castelwood Orb, ext., USB	2 290 F	345
272	Profil Systems France	Disques amovibles / Lecteur Castelwood Orb, int., IDE	1 790 F	270
272	Profil Systems France	Disques amovibles / Lecteur Castelwood Orb, int., SCSI	1 790 F	270
196	Profil Systems France	Disques amovibles / Lecteur de Zip 250 externe sur port parallèle	1 150 F	175
196	Profil Systems France	Disques amovibles / Lecteur de Zip 250 ext. sur port SCSI	1 150 F	175
196	Profil Systems France	Disques amovibles / Lecteur de Zip 250 ext.sur port USB	1 349 F	205
		Modem/fax		
234	MKD Distribution	Boîtier / Numéris (128 Kbps) / USB / Boîtier Numéris USB USBooster	990 F	150
168	ReducMicro	Boîtier / V90 (56 Kbps) / Olitec Smart Memory Pro 56K	849 F	129
228	CompuWorld	Boîtier / V90 (56 Kbps) / série / Olitec Speed'Com 2000	580 F	88
228	CompuWorld	Boîtier / V90 (56 Kbps) / série / Olitec V90 Smart Memory 2000	779 F	118
282	MKD Distribution	Boîtier / V90 (56 Kbps) / série / Paradise WaveCom56K Modem Pro	699 F	106
202	MKD Distribution	Boîtier / V90 (56 Kbps) / série / Zoltrix	499 F	76
234	MKD Distribution	Carte / Numéris (128 Kbps) / ISA / Carte Numéris Gazel	790 F	120
314	AHO Micro	Carte / V90 (56 Kbps) / PCI / Olitec	249 F	38
202	MKD Distribution	Carte / V90 (56 Kbps) / PCI / Zoltrix	199 F	30
202	MKD Distribution	Carte / V90 (56 Kbps) / PCMCIA / Zoltrix	599 F	91
		Moniteurs		
327	Totocom	17 pouces	1 449 F	220
168	ReducMicro	17 pouces / Iiyama 8617T	990 F	151
168	ReducMicro	17 pouces / Iiyama 9017T	1 190 F	181
168	ReducMicro	17 pouces / Iiyama A702GT	1 890 F	288
168	ReducMicro	17 pouces / Iiyama S702GT	1 290 F	197
264	Alpha Micro Phone	17 pouces / Iiyama S703 HT	2 121 F	320
327	Totocom	17 pouces / Iiyama S703 HT	2 149 F	325
256	PC Price Club	17 pouces / Iiyama S703 HT	2 220 F	335
332	Premium Multimedia	17 pouces / Iiyama S703 HT	2 290 F	345
264	Alpha Micro Phone	17 pouces / Iiyama S704 HT	2 284 F	345
332	Premium Multimedia	17 pouces / Iiyama S704 HT	2 390 F	360
302	Ideal Micro	17 pouces / Proview 17	1 399 F	210
198	Computer Center	17 pouces / Sony MultiScan 210ES	2 290 F	345
264	Alpha Micro Phone	19 pouces / Iiyama S901 GT	3 698 F	560
256	PC Price Club	19 pouces / Iiyama S901 GT	3 850 F	585

page	société	produit	prix ttc	€
332	Premium Multimedia	19 pouces / Iiyama S901 GT	3 890 F	590
314	CompuWorld	19 pouces / Teco-Relisys TE-995	2 590 F	390
212	ADENtec	19 pouces / Teco-Relisys TE-996	3 990 F	605
332	Premium Multimedia	21 pouces / Iiyama A102 GT	6 390 F	970
264	Alpha Micro Phone	21 pouces / Iiyama S102 GT	5 982 F	910
256	PC Price Club	Ecran à face plane / 17 pouces / Goldstar SW-595FT	2 630 F	400
256	PC Price Club	Ecran à face plane / 17 pouces / Goldstar SW-775FT	2 150 F	325
327	Totocom	Ecran à face plane / 17 pouces / Iiyama A702 HT	2 499 F	380
264	Alpha Micro Phone	Ecran à face plane / 17 pouces / Iiyama A702 HT	2 502 F	380
256	PC Price Club	Ecran à face plane / 17 pouces / Iiyama A702 HT	2 590 F	390
332	Premium Multimedia	Ecran à face plane / 17 pouces / Iiyama A702 HT	2 690 F	410
256	PC Price Club	Ecran à face plane / 17 pouces / Mitsubishi Flat Pro 710	2 580 F	390
264	Alpha Micro Phone	Ecran à face plane / 19 pouces / Iiyama A901 HT	4 133 F	630
327	Totocom	Ecran à face plane / 19 pouces / Iiyama A901 HT	4 249 F	645
256	PC Price Club	Ecran à face plane / 19 pouces / Iiyama A901 HT	4 330 F	660
332	Premium Multimedia	Ecran à face plane / 19 pouces / Iiyama A901 HT	4 390 F	665
256	PC Price Club	Ecran à face plane / 19 pouces / Mitsubishi Flat Pro 900u	4 390 F	665
264	Alpha Micro Phone	Ecran à face plane / 22 pouces / Iiyama A201 HT	6 526 F	990
256	PC Price Club	Ecran à face plane / 22 pouces / Iiyama A201 HT	6 690 F	1 010
332	Premium Multimedia	Ecran à face plane / 22 pouces / Iiyama A201 HT	6 690 F	1 010
284	ADENtec	Ecran plat TFT / 15 pouces	7 490 F	1 140
332	Premium Multimedia	Ecran plat TFT / 15 pouces / Iiyama TXA-3811 HT	7 690 F	1 170
256	PC Price Club	Ecran plat TFT / 15 pouces / Iiyama TXA-3811 HT	7 890 F	1 200
332	Premium Multimedia	Ecran plat TFT / 15,4 pouces / Iiyama TSA-3931 HT	12 590 F	1 910
264	Alpha Micro Phone	Ecran plat TFT / 18,1 pouces / Iiyama TSA-4632 HT	19 578 F	2 980
256	PC Price Club	Ecran plat TFT / 18,1 pouces / Iiyama TSA-4632 HT	19 990 F	3 040
332	Premium Multimedia	Ecran plat TFT / 18,1 pouces / Iiyama TSA-4636 HT	19 990 F	3 040
348	Casse PC	Occasion / 14 pouces	290 F	44
348	Casse PC	Occasion / 14 pouces / Zenith	190 F	29
348	Casse PC	Occasion / 15 pouces	490 F	74
351	Génération Micro	Occasion / 15 pouces	699 F	106
351	Génération Micro	Occasion / 17 pouces	1 200 F	180
268	Aurega	Occasion / 17 pouces / Compaq V70	1 300 F	195
351	Génération Micro	Occasion / 21 pouces / Compaq V1000	3 990 F	605
268	Aurega	Occasion / 21 pouces / Sun	4 700 F	715
Réseau				
338	Remix	Carte ISA / Ethernet 10 Mbps / RJ-45 / 3Com Etherlink III 3C509B	150 F	23
306	Casse PC	Carte ISA / Ethernet 10 Mbps / RJ-45 / Lot de 4 cartes 3Com EtherLink III	100 F	15
280	ATG	Carte PCI / Ethernet 10 Mbps / hub 4 ports / RJ-45	269 F	41
212	Remix	Carte PCI / Ethernet 10 Mbps / hub 4 ports / RJ-45	400 F	60
326	ATG	Carte PCI / Ethernet 10 Mbps / RJ-45	75 F	11
326	ATG	Carte PCI / Ethernet 10 Mbps / RJ-45 + BNC	89 F	14
212	Remix	Carte PCI / Ethernet 10/100 Mbps / hub 4 ports / RJ-45	700 F	106
326	ATG	Carte PCI / Ethernet 10/100 Mbps / RJ-45	129 F	20
217	OCER	Carte PCI / Ethernet 10/100 Mbps / RJ-45	149 F	23
326	ATG	Carte PCI / Ethernet 10/100 Mbps / RJ-45 / 3Com	499 F	76
326	ATG	Carte PCMCIA / Ethernet 10 Mbps / RJ-45	399 F	60
262	OCER	Carte PCMCIA / Ethernet 10 Mbps / RJ-45	449 F	68
216	Sivep Micro	Carte PCMCIA / Ethernet 10 Mbps / RJ-45 + BNC	450 F	68
326	ATG	Carte PCMCIA / Ethernet 10/100 Mbps / RJ-45	729 F	111
262	ATG	Divers / câble réseau 1 m, catégorie 5	27 F	4
351	Remix	Divers / câble réseau 10 m catégorie 5	100 F	15
262	ATG	Divers / câble réseau 10 m, catégorie 5	67 F	10
351	Remix	Divers / câble réseau 15 m catégorie 5	150 F	23
351	Remix	Divers / câble réseau 15 m catégorie 5 croisé	150 F	23
351	Remix	Divers / câble réseau 2 m catégorie 5	40 F	6
351	Remix	Divers / câble réseau 25 m catégorie 5	250 F	38
351	Remix	Divers / câble réseau 5 m catégorie 5	60 F	9
262	ATG	Divers / câble réseau 5 m, catégorie 5	47 F	7
337	Logisoft Informatique	Divers / câble réseau, par mètre	5 F	1
268	ATG	Hub / Ethernet 10 Mbps / 8 ports / RJ-45	335 F	51
216	Sivep Micro	Hub / Ethernet 10 Mbps / 8 ports / RJ-45 / 3Com	620 F	94
216	Sivep Micro	Hub / Ethernet 10 Mbps / 9 ports / RJ-45	490 F	74
256	ATG	Hub / Ethernet 10/100 Mbps / 8 ports / RJ-45	1 150 F	175
256	ATG	Hub / Ethernet 10/100 Mbps / 16 ports / RJ-45	2 150 F	325
222	Sivep Micro	Hub / Ethernet 100 Mbps / 5 ports / RJ-45	590 F	89
327	SCSI	Hub / Ethernet 100 Mbps / 16 ports / RJ-45 / Addtron	2 400 F	365
278	ATG	Kit / Ethernet 10 Mbps / carte hub 4 ports / 2 cartes PCI RJ-45 / 2 câbles de 2m	399 F	60
343	OCER	Kit / Ethernet 10/100 Mbps / hub 8 ports / 6 cartes RJ-45 / 6 câbles	1 498 F	225
343	OCER	Kit / Ethernet 10/100 Mbps / hub 8 ports / 8 cartes RJ-45 / 8 câbles	1 798 F	270
327	SCSI	Routeur / Cisco 801, 1 port Ethernet, 1 port RNIS	5 290 F	800
226	ATG	Routeur / Ethernet 10 Mbps / Connexion RNIS 128 Kbps / Cisco 761	3 599 F	545
323	ATG	Routeur / Internet, RTC et Numéris	1 290 F	195
Scanners				
334	Sivep Micro	A3 / couleur / 600 x 1200 ppp / SCSI / Mustek A3 Pro	6 990 F	1 060
334	Sivep Micro	A4 / couleur / 300 x 600 ppp / parallèle / Mustek ScanExpress 600CP	465 F	70
222	Lise Informatique	A4 / couleur / 600 x 1200 ppp / parallèle / Agfa SnapScan 1212p	602 F	91
333	PC Price Club	A4 / couleur / 600 x 1200 ppp / parallèle / Agfa SnapScan 1212P	690 F	105
333	PC Price Club	A4 / couleur / 600 x 1200 ppp / parallèle / Guillemot Maxi Scan A4 deluxe	650 F	99
334	Sivep Micro	A4 / couleur / 600 x 1200 ppp / parallèle / Mustek ScanExpress 12000P	795 F	121
334	Sivep Micro	A4 / couleur / 600 x 1200 ppp / SCSI / Acer 620ST	1 590 F	240
333	PC Price Club	A4 / couleur / 600 x 1200 ppp / SCSI / Guillemot Maxi Scan A4 deluxe	780 F	118
334	Sivep Micro	A4 / couleur / 600 x 1200 ppp / SCSI / Mustek ScanExpress 12000SP	1 090 F	165
222	Lise Informatique	A4 / couleur / 600 x 1200 ppp / USB / Agfa SnapScan 1212u	690 F	105
333	PC Price Club	A4 / couleur / 600 x 1200 ppp / USB / Agfa SnapScan 1212u	720 F	109
196	Micro Steel	A4 / couleur / 600 x 1200 ppp / USB / Epson Perfection 610 USB	970 F	147
333	PC Price Club	A4 / couleur / 600 x 1200 ppp / USB / Guillemot Maxi Scan A4 deluxe	720 F	109
196	Micro Steel	A4 / couleur / 600 x 1200 ppp / USB / Plustek OpticPro UT12	690 F	105
196	Micro Steel	A4 / couleur / 1200 x 2400 / USB / Epson Perfection 1200 Photo	2 190 F	330
196	Micro Steel	A4 / couleur / 1200 x 2400 / USB / Epson Perfection 1200 USB	1 550 F	235
193	AHO Micro	A4 / couleur / 1200 x 2400 ppp / USB / Epson Perfection 1200 Photo USB	2 090 F	315
240	ADENtec	diapositives / 35 x 35 mm / 1800 x 1800 ppp / USB / Adentec Film Manager	1 890 F	285

page société produit prix ttc €



OLYMPUS
CAMEDIA C 920Z
3990F
NIKON
COOLPIX 700
4990F
OLYMPUS
CAMEDIA C 2000 ZOOM
6990F
SONY
DCR PC 3
12900F
SONY
CYBERSHOT DFC F 505
6990F
SONY
DCR TRV 8
9990F
SONY
CYBERSHOT DCS F55
4990F
JVC
DVX 4
9990F
SONY
MAVICA MCV FD 83
5490F
CANON
MV 200
7990F
FUJI
MX-1700 ZOOM
4490F
JVC
GR DVL 20
6990F
CANON
POWERSHOT A50 ZOOM
3990F
DUPLICATEUR DE CD
avec sa COPY CARD
4990F
IMAGE PHOTO
NUMÉRIQUE
Le choix, les services, les prix
CARTES MÉMOIRE
PRIX F.F. TTC
CARTE SMARMEDIA 8 MO 230.00
CARTE SMARMEDIA 16 MO 490.00
CARTE SMARMEDIA 32 MO 990.00
CARTE COMPACTFLASH NIKON 8 MO 495.00
CARTE COMPACTFLASH 8 MO 370.00
CARTE COMPACTFLASH 16 MO 550.00
CARTE COMPACTFLASH 32 MO 980.00
CARTE COMPACTFLASH 48 MO 1370.00
CARTE COMPACTFLASH 64 MO 1960.00
CARTE COMPACTFLASH 96 MO 2950.00
CARTE COMPACTFLASH 128 MO 4350.00
CARTE MEMORY STICK 16 MO 450.00
CARTE MEMORY STICK 32 MO 699.00
CARTE MEMORY STICK 64 MO 1290.00
LECTEURS CARTES MÉMOIRE
PRIX F.F. TTC
LECTEUR CARTE USB SMARTMEDIA PC/MAC 899.00
LECTEUR COMPACTFLASH USB PC/MAC ...669.00
LECTEUR COMPACTFLASH (WIN NT) // ..845.00
LECTEUR COMPACTFLASH (WIN 98) // ..825.00
ADAPTATEUR
ADAP. NIKON COMPACTFLASH/PCMCIA ..225.00
ADAP. COMPACTFLASH/PCMCIA 169.00
ADAP. FLASHPATH (JUSQU'A 32 MO) 765.00
ADAP. PCMIA POUR SMARTMEDIA 469.00
ADAP. SECTEUR POUR CAMEDIA 479.00
ALIMENTATION
ALIM. NUMERIQUE DP 1000PB 445.00
ALIM. NUMERIQUE DP 2000NIMH 715.00
ALIM. SECTEUR NIKON P/900 ....479.00
Nouveau
Service Location
Le meilleur moyen d'apprécier
votre futur achat, louez votre appareil !
LOCATION DÉDUITE SUR L'ACHAT DE L'APPAREIL LOUÉ
Si achat d'un autre appareil, 50% du montant de la location remboursé.
Valable uniquement sur les appareils photo & vidéo numériques signalés en magasin. Conditions en magasin.
Vente de matériel photo/vidéo - Développement films
Identité - Prestations photographiques & numériques
61, rue Lafayette 75009 PARIS
Commandes Fax: 01 53 32 77 68
e.mail : ipn-lafayette@libertysurf.fr
Ouvert du lundi au samedi (Lundi 10h/19h - Mardi au vendredi 9h/19h - Samedi 9h/13h)
33, rue St Antoine 75004 PARIS
Commandes Fax: 01 48 04 59 48
e.mail : ipn-stantoine@libertysurf.fr
Ouvert du lundi au samedi de 9h30 à 19h30
Offre valable jusqu'au 15/01/2000 dans la limite du stock disponible. Photos non contractuelles. Sous réserve d'erreur typographique. CAP LOISIRS - RCS B 377 988 217 PARIS

UNITÉS CENTRALES

page	société	produit	prix ttc	
		PC de bureau		
168	ReducMicro	Apple 68030/20 / Apple / - / 8 Mo / 40 Mo / - / carte / oui / 13' / Apple 2CI	1 290 F	197
168	ReducMicro	Apple 68030/20 / Apple / - / 8 Mo / 40 Mo / - / carte / oui / 13' / Apple 2SI	1 290 F	197
168	ReducMicro	Apple 68030/25 / Apple / - / 8 Mo / 160 Mo / - / carte / oui / 14' / Apple Centris 650	1 990 F	303
168	ReducMicro	Apple 68030/25 / Apple / - / 8 Mo / 40 Mo / - / carte / oui / 13' / Apple Mac LC III	1 290 F	197
168	ReducMicro	Apple PowerPC 75 / Apple / - / 32 Mo / 500 Mo / - / carte / oui / 15' / Apple PowerMac 6200/75	2 450 F	373
240	Dégriff'Mac	Apple PowerPC 90 / Apple / / 8 Mo / 500 Mo / 24X / carte PCI / oui / - / Apple PowerMac 7200/90 d'occasion	4 221 F	640
240	Dégriff'Mac	Apple PowerPC 100 / Apple / / 32 Mo / 1 Go / 24X / carte PCI / oui / - / Apple PowerMac 7500/100 d'occasion	5 427 F	820
240	Dégriff'Mac	Apple PowerPC 160 / Apple / / 48 Mo / 1,2 Go / 24X / carte PCI / oui / - / Apple PowerMac 4400/160 d'occasion	4 824 F	735
168	ReducMicro	Apple PowerPC 200 / Apple / - / 16 Mo / 250 Mo / - / carte / oui / 14' / Apple PowerMac 6100/60	2 990 F	456
193	Dégriff'Mac	Apple G3 266 / Apple / / 64 Mo SDRam / 4,3 Go UDMA/33 / 32X / carte PCI / oui / 14' / modem 56K / Apple iMac G3/266	8 430 F	1 280
193	Dégriff'Mac	Apple G3 333 / Apple / / 64 Mo SDRam / 8,4 Go UDMA/33 / 32X / carte PCI / oui / 14' / modem 56K / Apple iMac G3/333	9 033 F	1 370
343	Dégriff'Mac	Apple G3 400 / Apple / 512 Ko / 64 Mo SDRam / 6,4 Go UDMA/33 / DVD 2X / carte PCI / intégrée / 14' / PowerMac G3/400	13 870 F	2 110
343	Dégriff'Mac	Apple G3 400 / Apple / 512 Ko / 128 Mo SDRam / 12 Go UDMA/33 / 32X / carte PCI / intégrée / / Zip / PowerMac G3/400	15 184 F	2 310
343	Dégriff'Mac	Apple G4 400 / Apple / 512 Ko / 64 Mo SDRam / 10 Go UDMA/33 / 32X / carte PCI / intégrée / / modem V90 / Mac G4/400	12 440 F	1 890
264	Totocom	AMD K6-2 400 / SIS / 512 Ko / 32 Mo SDRam / 3,2 Go IDE / 32X / carte PCI 4 Mo / CSB / 14'	3 499 F	530
337	Sivep Micro	AMD K6-2 450 / ALI Aladdin V / 512 Ko / 64 Mo SDRam / 8,4 Go UDMA/33 / 40X / S3 Trio AGP 4 Mo / CSB / 19' / modem 56K, imprimante, scanner, MS-Works	6 170 F	940
226	ANI	AMD K6-2 450 / Via Apollo MVP3 / 512 Ko / 64 Mo SDRam / 8,4 Go UDMA/33 / 44X / carte AGP 8 Mo / CSB / 15'	4 790 F	730
226	ANI	AMD K6-2 500 / Via Apollo MVP3 / 512 Ko / 64 Mo SDRam / 8,4 Go UDMA/33 / 44X / carte AGP 8 Mo / CSB / 15'	5 490 F	830
168	ReducMicro	AMD Athlon 500 / - / 512 Ko / 128 Mo SDRam / 10 Go / DVD 8X/32X / 3DFX AGP 16 Mo / SB PCI 128 / 17' / Modem 56K, graveur 4/4/24, Word 2000, Works 4.5	10 480 F	1 597
168	ReducMicro	AMD Athlon 500 / - / 512 Ko / 64 Mo SDRam / 8 Go / DVD 8X/32X / 3DFX AGP 16 Mo / SB PCI 128 / 17' / Modem 56K, Word 2000, Works 4.5	8 480 F	1 292
198	Sivep Micro	AMD Athlon 500 / AMD-750 / 512 Ko / 128 Mo SDRam / 13,5 Go UDMA/66 / DVD 10X / Matrox G400 AGP 32 Mo / SB Live! / 17' / modem 56K	12 310 F	1 870
311	Totocom	AMD Athlon 500 / AMD-751 / 512 Ko / 64 Mo SDRam / 13 Go UDMA/66 / DVD 6X / Riva TNT2 M64 AGP 32 Mo / CSB / 17'	8 499 F	1 290
203	1000PC.COM	AMD Athlon 500 / AMD-751 / 512 Ko / 64 Mo SDRam / 13,5 Go UDMA/66 / 48X / Riva TNT2 M64 AGP 32 Mo / SB PCI 128 / 17'	8 290 F	1 260
269	F8 Informatique	AMD Athlon 550 / AMD-751 / 512 Ko / 64 Mo SDRam / 8,4 Go UDMA/66 / 40X / Riva TNT2 AGP 32 Mo / CSB / 15' / modem 56K	6 990 F	1 060
308	VPI Multimédia	AMD Athlon 600 / AMD-751 / 512 Ko / 64 Mo SDRam / 13 Go UDMA/66 / DVD 8X / Riva TNT2 M64 AGP 32 Mo / SB PCI 128 / 17' / modem 56K	8 490 F	1 290
295	F8 Informatique	AMD Athlon 600 / AMD-751 / 512 Ko / 128 Mo SDRam / 13,5 Go UDMA/66 / 40X / Riva TNT2 AGP 32 Mo / CSB / 17' / modem 56K	8 500 F	1 290
334	PC 77	AMD Athlon 600 / AMD-751 / 512 Ko / 128 Mo SDRam / 20 Go UDMA/66 / DVD 8X / Riva TNT2 AGP 32 Mo / SB PCI 128 / 17'	9 990 F	1 520
306	Logisoft Informatique	AMD Athlon 600 / AMD-751 / 512 Ko / 128 Mo SDRam / 20 Go UDMA/66 / DVD 10X / Riva TNT2 AGP 32 Mo / SB PCI 128 / 17'	10 490 F	1 590
246	AHO Micro	AMD Athlon 700 / Via Apollo Pro 133 / 512 Ko / 128 Mo SDRam / 27 Go UDMA/66 / 40X / GeForce 256 AGP 32 Mo / SB PCI 128 / 19'	14 490 F	2 200
301	Totocom	AMD Athlon 800 / AMD-751 / 512 Ko / 64 Mo SDRam / 20 Go UDMA/66 / DVD 8X / GeForce 256 AGP 32 Mo / SB PCI 128 / 19'	15 999 F	2 430
168	ReducMicro	Pentium 75 / - / - / 16 Mo / 1 Go / - / - / 15' / Dell d'occasion	1 490 F	227
233	Aurega	Pentium MMX 166 / / 512 Ko / 32 Mo SDRam / 2,1 Go IDE / 20X / carte PCI / CSB / 15' / Compaq DeskPro 2000 d'occasion	2 800 F	425
148	ReducMicro	Celeron 366 / - / - / 32 Mo / 4,3 Go / 32X / - / CSB/ 15' / Modem 56K, Hewlett-Packard d'occasion	5 490 F	837
337	Sivep Micro	Celeron 400 / BX / 128 Ko / 64 Mo SDRam / 8,4 Go UDMA/33 / 40X / Rage Pro Turbo AGP 8 Mo / CSB / 15' / modem 56K, imprimante, scanner, MS-Works	6 540 F	990
351	MAT	Celeron 433 / BX / 128 Ko / 64 Mo SDRam / 8,4 Go UDMA/33 / 40X / carte AGP 4 Mo / CSB / 15'	4 290 F	650
351	MAT	Celeron 433 / BX / 128 Ko / 64 Mo SDRam / 8,4 Go UDMA/33 / 40X / carte AGP 4 Mo / CSB / 17'	5 415 F	820
328	X2Y	Celeron 433 / BX / 128 Ko / 64 Mo SDRam / 8,4 Go UDMA/33 / 40X / Rage Pro Turbo AGP 8 Mo / CSB / 15'	4 790 F	730
328	X2Y	Celeron 433 / BX / 128 Ko / 64 Mo SDRam / 8,4 Go UDMA/33 / 40X / Rage Pro Turbo AGP 8 Mo / CSB / 15' / modem 56K	5 010 F	760
328	X2Y	Celeron 433 / BX / 128 Ko / 64 Mo SDRam / 8,4 Go UDMA/33 / 40X / Rage Pro Turbo AGP 8 Mo / CSB / 17'	5 420 F	820
328	X2Y	Celeron 433 / BX / 128 Ko / 64 Mo SDRam / 8,4 Go UDMA/33 / 40X / Rage Pro Turbo AGP 8 Mo / CSB / 17' / modem 56K	5 640 F	850
304	Génération Micro	Celeron 433 / BX / 128 Ko / 64 Mo SDRam / 8,4 Go UDMA/33 / DVD 4X / carte AGP 4 Mo / CSB / - / modem 56K	5 490 F	830
351	MAT	Celeron 433 / BX / 128 Ko / 64 Mo SDRam / 13,5 Go UDMA/66 / 40X / carte AGP 4 Mo / CSB / 15'	4 950 F	750
351	MAT	Celeron 433 / BX / 128 Ko / 64 Mo SDRam / 13,5 Go UDMA/66 / 40X / carte AGP 4 Mo / CSB / 17'	5 915 F	900
212	AHO Micro	Celeron 433 / Via Apollo Pro 133 / 128 Ko / 64 Mo SDRam / 8,4 Go UDMA/33 / 40X / carte AGP 4 Mo / CSB / -	3 890 F	590
252	Totocom	Celeron 433 / Via, SIS ou 440EX / 128 Ko / 32 Mo SDRam / 3,2 Go UDMA/33 / 40X / carte PCI 4 Mo / CSB / 15'	3 899 F	590
328	X2Y	Celeron 466 / BX / 128 Ko / 64 Mo SDRam / 8,4 Go UDMA/33 / 40X / Rage Pro Turbo AGP 8 Mo / CSB / 15'	4 970 F	755
328	X2Y	Celeron 466 / BX / 128 Ko / 64 Mo SDRam / 8,4 Go UDMA/33 / 40X / Rage Pro Turbo AGP 8 Mo / CSB / 15' / modem 56K	5 190 F	790
328	X2Y	Celeron 466 / BX / 128 Ko / 64 Mo SDRam / 8,4 Go UDMA/33 / 40X / Rage Pro Turbo AGP 8 Mo / CSB / 17'	5 600 F	850
328	X2Y	Celeron 466 / BX / 128 Ko / 64 Mo SDRam / 8,4 Go UDMA/33 / 40X / Rage Pro Turbo AGP 8 Mo / CSB / 17' / modem 56K	5 820 F	880
332	Multimédia Technologie Info.	Celeron 466 / BX / 128 Ko / 64 Mo SDRam / 13,5 Go UDMA/66 / 40X / Rage 128 AGP 16 Mo / SB PCI 128 / 17' / modem 56K	8 490 F	1 290
353	GrosBill Micro	Celeron 466 / Via Apollo Pro 133 / 128 Ko / 64 Mo SDRam / 10,1 Go UDMA/33 / 50X / Rage 128 Pro AGP 8 Mo / CSB / 15' / modem 56K	5 490 F	830
227	Gateway	Celeron 500 / i810 / 128 Ko / 64 Mo SDRam / 20 Go UDMA/66 / DVD 6X / i810 AGP 4 Mo / CSB / TFT / modem 56K, écran TFT 15', MS-Works Suite 2000	16 900 F	2 570
329	Nec Direct	Celeron 533 / i810 / 128 Ko / 64 Mo SDRam / 10,1 Go UDMA/66 / 48X / i810 AGP 4 Mo / CSB / 17' / modem 56K	7 820 F	1 190
323	Rom Informatique	Celeron 533 x 2 / BX / 128 Ko / 128 Mo SDRam / 10,1 Go UDMA/66 / 48X / Riva TNT2 M64 AGP 32 Mo / CSB / 17' / Star Office, mise à jour Windows 2000	13 990 F	2 130
148	ReducMicro	Pentium II 266 / bi-proceseur / 512 Ko / 32 Mo / - / 8X SCSI / 1 Mo / CSB / - / Carte Ethernet, IBM Serveur 325	5 990 F	913
304	Génération Micro	Pentium II 266 / BX / 512 Ko / 32 Mo SDRam / 3,2 Go UDMA/33 / 20X / carte AGP 4 Mo / CSB / 15'	2 990 F	455
304	Génération Micro	Pentium II 350 / BX / 512 Ko / 64 Mo SDRam / 4,3 Go UDMA/33 / 32X / carte AGP 4 Mo / CSB / 15'	3 890 F	590
148	ReducMicro	Pentium II 400 / - / - / 32 Mo SDRam / 4,3 Go / 32X / Matrox G100 / - / - / Compaq DeskPro EP	4 780 F	728

page	société	produit	prix ttc	
148	ReducMicro	Pentium II 400 / - / - / 64 Mo / 8,4 Go / 32X / - / CSB / - / IBM PC 300GL	5 990 F	913
337	Sivep Micro	Pentium II 400 / BX / 512 Ko / 128 Mo SDRam / 8,4 Go UDMA/33 / DVD 10X / Rage 128 AGP 16 Mo / SB PCI 128 / 17' / modem 56K, imprimante, scanner, MS-Works	9 990 F	1 520
296	PC & Sound Teck	Pentium II 400 / Via Apollo Pro 133 / 512 Ko / 128 Mo SDRam / 9,1 Go U2W SCSI / 40X SCSI / Rage 128 AGP 16 Mo / CSB / 17' / modem 56K, graveur, cart Isis	17 290 F	2 630
312	PC & Sound Teck	Pentium II 400 / Via Apollo Pro 133 / 512 Ko / 128 Mo SDRam / 13,5 Go UDMA/66 / DVD 8X / Rage 128 AGP 32 Mo / SB PCI 128 / 17'	8 590 F	1 300
338	Génération Micro	Pentium III 450 / BX / 512 Ko / 64 Mo SDRam / 13,5 Go UDMA/33 / 32X / Riva TNT AGP 16 Mo / SB PCI 128 / - / modem 56K / Compaq Prosignia 330	6 490 F	980
337	Sivep Micro	Pentium III 450 / BX / 512 Ko / 128 Mo SDRam / 10,1 Go UDMA/33 / DVD 10X / Rage 128 AGP 16 Mo / SB PCI 128 / 17' / modem 56K, imprimante, scanner, MS-Works	10 590 F	1 610
322	GrosBill Micro	Pentium III 500 / BX / 256 Ko / 64 Mo SDRam / 20,5 Go UDMA/66 / DVD 6X / GeForce 256 AGP 32 Mo / CSB / 17' / modem 56K	10 590 F	1 610
282	X2Y	Pentium III 500 / BX / 512 Ko / 64 Mo SDRam / 10,1 Go UDMA/33 / 44X / Rage 128 AGP 16 Mo / CSB / 17' / modem 56K	7 890 F	1 200
238	F8 Informatique	Pentium III 500 / BX / 512 Ko / 64 Mo SDRam / 13,5 Go UDMA/66 / DVD 6X / Riva TNT2 AGP 32 Mo / CSB / 17' / modem 56K	7 800 F	1 180
321	Totocom	Pentium III 500 / SIS ou ALI / 512 Ko / 32 Mo SDRam / 3,2 Go UDMA/33 / DVD 6X / carte AGP 8 Mo / CSB / 15'	5 399 F	820
290	Microffice	Pentium III 500 / Via Apollo Pro / 512 Ko / 64 Mo SDRam / 15 Go UDMA/66 / DVD 6X / Riva TNT2 M64 AGP 16 Mo / CSB / 17' / modem 56K	9 150 F	1 390
296	PC & Sound Teck	Pentium III 500 / Via Apollo Pro 133 / 512 Ko / 128 Mo SDRam / 9,1 Go U2W SCSI / 40X SCSI / Rage 128 AGP 16 Mo / CSB / 17' / modem 56K, graveur	18 290 F	2 780
312	PC & Sound Teck	Pentium III 500 / Via Apollo Pro 133 / 512 Ko / 128 Mo SDRam / 13,5 Go UDMA/66 / DVD 8X / Rage 128 AGP 32 Mo / SB PCI 128 / 17'	9 690 F	1 470
288	Logisoft Informatique	Pentium III 500 / Via Apollo Pro 133 / 512 Ko / 128 Mo SDRam / 20 Go UDMA/66 / DVD 10X / Riva TNT2 AGP 32 Mo / SB PCI 128 / 17'	8 490 F	1 290
329	Nec Direct	Pentium III 533 / i810 / 256 Ko / 64 Mo SDRam / 10,1 Go UDMA/66 / 48X / i810 AGP 4 Mo / CSB / 17' / Ethernet 10/100 Mbps, MS-World2000	7 820 F	1 190
296	PC & Sound Teck	Pentium III 550 / Via Apollo Pro 133 / 512 Ko / 128 Mo SDRam / 9,1 Go U2W SCSI / 40X SCSI / Rage 128 AGP 16 Mo / CSB / 17' / modem 56K, graveur	18 690 F	2 840
312	PC & Sound Teck	Pentium III 550 / Via Apollo Pro 133 / 512 Ko / 128 Mo SDRam / 13,5 Go UDMA/66 / DVD 8X / Rage 128 AGP 32 Mo / SB PCI 128 / 17'	10 090 F	1 530
210	Dell Computer	Pentium III 600 / BX / 512 Ko / 64 Mo SDRam / 10,1 Go UDMA/33 / 48X / carte AGP 16 Mo / CSB / 17' / MS-Works4.5, Money99	7 990 F	1 210
206	Totocom	Pentium III 600 / BX / 512 Ko / 64 Mo SDRam / 13 Go UDMA/66 / DVD 6X / Rage Pro Turbo AGP 8 Mo / CSB / 17'	8 199 F	1 240
329	Nec Direct	Pentium III 600 / i810 / 256 Ko / 64 Mo SDRam / 20 Go UDMA/66 / 48X / i810 AGP 4 Mo / CSB / 17' / Ethernet 10/100 Mbps, MS-World2000	8 420 F	1 280
308	VPI Multimédia	Pentium III 600 / Via Apollo Pro 133 / 512 Ko / 64 Mo SDRam / 13 Go UDMA/66 / DVD 8X / Riva TNT2 M64 AGP 32 Mo / SB PCI 128 / 17' / modem 56K	8 990 F	1 370
296	PC & Sound Teck	Pentium III 600 / Via Apollo Pro 133 / 512 Ko / 128 Mo SDRam / 9,1 Go U2W SCSI / 40X SCSI / Rage 128 AGP 16 Mo / CSB / 17' / modem 56K, graveur	19 590 F	2 980
312	PC & Sound Teck	Pentium III 600 / Via Apollo Pro 133 / 512 Ko / 128 Mo SDRam / 13,5 Go UDMA/66 / DVD 8X / Rage 128 AGP 32 Mo / SB PCI 128 / 17'	10 890 F	1 660
218	F8 Informatique	Pentium III 600 / Via Apollo Pro 133 / 512 Ko / 128 Mo SDRam / 20 Go UDMA/66 / DVD 10X / GeForce 256 AGP 32 Mo / CSB / 19' / modem 56K, graveur, clavier/souris sans fil	12 990 F	1 980
296	PC & Sound Teck	Pentium III 700 / Via Apollo Pro 133 / 256 Ko / 128 Mo SDRam / 9,1 Go U2W SCSI / 40X SCSI / Rage 128 AGP 16 Mo / CSB / 17' / modem 56K, graveur	22 990 F	3 500
312	PC & Sound Teck	Pentium III 700 / Via Apollo Pro 133 / 256 Ko / 128 Mo SDRam / 13,5 Go UDMA/66 / DVD 8X / Rage 128 AGP 32 Mo / SB PCI 128 / 17'	13 990 F	2 130
244	Totocom	Pentium III 733 / Via Apollo Pro 133 / 256 Ko / 64 Mo SDRam / 13 Go UDMA/66 / DVD 8X / Rage 128 AGP 32 Mo / CSB / 17'	10 999 F	1 670
354	Dell Computer	Pentium III 750 / BX / 256 Ko / 256 Mo SDRam / 15 Go UDMA/66 / DVD 8X / GeForce 256 AGP 32 Mo / SB PCI 64 / 17' / MS-Works4.5, Money99	12 990 F	1 980
350	Dell Computer	Pentium III 800 / i820 / 256 Ko / 128 Mo RDRam / 20 Go UDMA/66 / DVD 8X / GeForce 256 AGP 32 Mo / CSB / 19' / MS-Works4.5, Money99	14 990 F	2 280
		Portables		
168	ReducMicro	Compaq Armada 4131T / Pentium 133 / 16 Mo / 1,3 Go / - / 11'8 TFT	3 790 F	578
168	ReducMicro	Compaq Armada 4131T / Pentium 133 / 32 Mo / 1,3 Go / - / 11'8 TFT	3 990 F	608
200	Aurega	Compaq Armada 7730MT / Pentium MMX 166 / 64 Mo / 2,1 Go / 20X / 12,1' TFT / Occasion	6 500 F	990
200	Aurega	Compaq Armada 7750MT / Pentium MMX 166 / 64 Mo / 2,1 Go / 20X / 12,1' TFT / Occasion	6 700 F	1 020
350	Globe Trotter	Compaq Armada 7800 / Pentium II 300 / 64 Mo / 8 Go / DVD 4X / 14,1' TFT / modem 56K	16 990 F	2 590
353	XLSys	Compaq Armada M700 / Pentium II 400 / 64 Mo / 8 Go / DVD 4X / 14,1' TFT / modem 56K, Ethernet	17 490 F	2 660
352	Génération Micro	Dell Latitude / Pentium II 266 / 32 Mo / 3,2 Go / 20X / 13,3' TFT	7 990 F	1 210
250	Gateway	Gateway Solo 2550SE / Celeron 400 / 32 Mo / 6 Go / 24X / 12,1' TFT / modem 56K, MS-Works Suite 99	12 900 F	1 960
288	Gateway	Gateway Solo 9300LS / Pentium III 600 / 64 Mo / 12 Go / 24X / 15,1' TFT / modem 56K, MS-Works Suite 2000	23 505 F	3 580
302	Globe Trotter	Hewlett-Packard Omnibook 900DVD / Pentium II 300 / 32 Mo / 4,3 Go / DVD / 12,1' TFT	11 490 F	1 750
302	Globe Trotter	Hewlett-Packard Omnibook XE2 300 / Pentium II 300 / 32 Mo / 4 Go / 24X / 12,1' TFT / modem 56K	9 990 F	1 520
302	Globe Trotter	Hewlett-Packard Omnibook XE2 433 / Celeron 433 / 32 Mo / 4 Go / 24X / 12,1' DSTN / modem 56K	9 990 F	1 520
346	Globe Trotter	IBM ThinkPad 380E / Pentium MMX 150 / 48 Mo / 2,1 Go / - / 12,1' DSTN	3 490 F	530
300	Nec Direct	Nec Versa Lite FX / Celeron 333 / 64 Mo / 6,4 Go / 24X / 12,1' TFT / modem 56K, MS-Office 2000	17 700 F	2 690
238	Nec Direct	Nec Versa Note VX 12.1 / Pentium III 450 / 64 Mo / 6 Go / 24X / 12,1' TFT / modem 56K	15 660 F	2 380
238	Nec Direct	Nec Versa Note VX 13.3 / Celeron 466 / 64 Mo / 6 Go / 24X / 13,3' TFT / modem 56K	17 470 F	2 660
238	Nec Direct	Nec Versa Note VX 14.1 / Celeron 500 / 64 Mo / 6 Go / 24X / 14,1' TFT / modem 56K	16 870 F	2 570
238	Nec Direct	Nec Versa Note VX 14.1 / Pentium III 500 / 128 Mo / 12 Go / DVD 6X / 14,1' TFT / modem 56K, MS-Office 2000	22 290 F	3 390
292	Sager Europe	Sager Nautile Mobility / Celeron 466 / 32 Mo / 6 Go / 24X / 12,1' TFT / Corel Office 2000	12 651 F	1 920
168	ReducMicro	Toshiba 110CS / Pentium 100 / 24 Mo / 810 Mo / 11'3 DSTN	2 990 F	456
280	Globe Trotter	Toshiba Libretto 100CT / Pentium MMX 166 / 32 Mo / 2,1 Go / - / 7,1' TFT	4 990 F	760
280	Globe Trotter	Toshiba Portégé 3010CT / Pentium II 300 / 64 Mo / 6,4 Go / option / 10,4' TFT	13 990 F	2 130
280	Globe Trotter	Toshiba Portégé 7020CT / Pentium II 366 / 64 Mo / 6,4 Go / 24X / 13,3' TFT / modem 56K, station d'accueil, Ethernet	17 990 F	2 740
210	AB Computer	Toshiba Satellite 200CDS / Pentium 100 / 16 Mo / 1 Go / 4X / 11,3' DSTN / modem	3 290 F	500
346	Globe Trotter	Toshiba Satellite 400 CDS / Pentium 75 / 16 Mo / 810 Mo / 6X / 10,4' DSTN	2 890 F	440
200	Aurega	Toshiba Satellite 420CDT / Pentium 100 / 40 Mo / 1,3 Go / 6X / 11,3' TFT / Occasion	4 490 F	680
346	Globe Trotter	Toshiba Satellite 430 CDS / Pentium 120 / 48 Mo / 1,3 Go / 10X / 11,3' DSTN	3 990 F	605
210	AB Computer	Toshiba T-110CS / Pentium 100 / 24 Mo / 810 Mo / - / 11,3' DSTN	2 890 F	440
314	XLSys	Toshiba Tecra 780 DVD / Pentium II 266 / 64 Mo / 8 Go / DVD 2X / 13,3' TFT	17 490 F	2 660
321	Globe Trotter	Toshiba Tecra 8000 DVD / Pentium II 366 / 64 Mo / 14 Go / DVD 4X / 14,1' TFT / modem 56K	21 990 F	3 350
348	XLSys	ZDS Versa Note / Pentium II 366 / 64 Mo / 6,4 Go / 24X / 13,3' TFT / modem 56K, Word 2000	15 990 F	2 430
323	XLSys	ZDS Versa Note SX / Pentium II 366 / 64 Mo / 6,4 Go / 24X / 14,1' TFT	16 290 F	2 480
343	XLSys	ZDS Versa Note VX / Pentium III 450 / 64 Mo / 6,4 Go / DVD / 13,3' TFT / modem 56K, Word2000 et Works	19 990 F	3 040

tél: 01 43 98 22 45

le PC



à 199 Frs *

(30,38 €)

+199 Frs ttc */ mois sur 36 mois, sous réserve d'acceptation du dossier (prix hors assurance)

Accès Internet offert

avec World Online (sans engagement), hors coût des communications téléphoniques locales
avec 1 H d'initiation à internet, en nos locaux

Processeur Intel CéléronA 433 Mhz (128Ko intégré)

***Carte Mère Asus P2L97**
***Mémoire 64 Mo ,**
***DD 8,4 Go, CD 40X, Boitier moyen Tour ATX,**
***Moniteur AOC 15', Carte SVGA 4Mo AGP,**
***Carte Son Comp SB, HP 120W, Souris, Clavier 108 touches Win 98**
***Modem Int. Olitec 56Kps,**
***Windows 98 vers.2 approuvé An 2000,**
***Works 2000 (texte, tableur, base données etc), Antivirus VirusScan**

Garantie 3ans M.O
1 An pièces
retour atelier

Compu®

Fax : 01.43.98.24.61 74, Ave de Paris 94300 Vincennes Tél: 01.43.98.22.45

Du Mardi au Samedi de 9h30 à 13h00 et de 14h00 à 19h00

Prix du PC au comptant : 6300 frs ttc (photo non-contractuelle, dans la limite des stocks disponibles)


Carte mère - Processeur - Disque dur - Mémoire - C
KADEO SONY MSI ASUS BIOSTAR INTEL AMD NE
MATROX ATI STB TOSHIBA PLEXTOR HITACHI P
ADAPTEC PANASONIC YAMAHA PHI

Serveurs, stations, imprimantes réseau :

Les meilleures offres sur les grandes marques

Si le matériel destiné au grand public fait souvent l'objet d'opérations de déstockage, le matériel professionnel constitue aussi un terrain de prédilection pour ce type de vente. Le matériel professionnel est, en effet, encore plus sensible aux effets de baisses de prix.

Alors que sur le marché grand public, le déstockage permet d'acheter du matériel informatique de grandes marques (IBM, Compaq, Toshiba, HP, *etc.*) jusqu'à 40% moins cher, ce taux peut être porté, parfois, à 60% ou 70% lorsqu'il s'agit de serveurs d'entreprises ou de traceurs !

Les produits professionnels déstockés bénéficient en général des mêmes conditions de garantie que le matériel vendu par les voies traditionnelles (garantie sur site de trois ans, intervention dans les huit heures ouvrées, *etc.*).

Par ailleurs, le matériel professionnel subit moins les affres de l'obsolescence : un serveur Raid5 *hot plug* – même équipé de deux *Pentium II* à 266 MHz – présente un intérêt certain. La sortie d'un nouveau modèle avec deux *Xeon* à 400 MHz signifie pourtant qu'on pourra souvent le trouver à la moitié ou à un tiers de son prix initial.

Pour vous permettre d'acheter, mais aussi simplement de vous renseigner, notre partenaire, le serveur Minitel *Réduc Micro*, a créé un accès spécial réservé à nos lecteurs : 36.17 REDUCMICRO*MA (5,57 F la minute). Sachez que si vous cherchez une configuration particulière, vous pouvez interroger notre partenaire par Minitel qui pourra tenter de trouver ce matériel en déstockage !

Au programme, ce mois-ci, plusieurs serveurs à bas prix ! Vous trouverez aussi des imprimantes à laser Xerox neuves à prix réduits, dont une couleur.

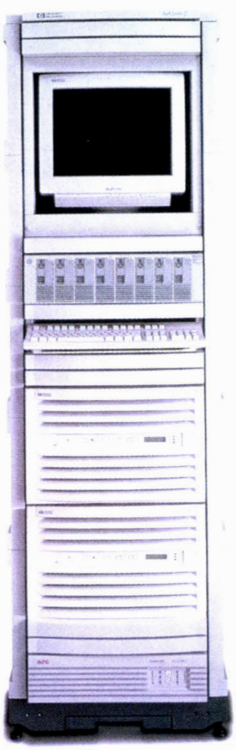
Le meilleur du déstockage pro pour nos lecteurs seulement

En règle général, le destockage informatique professionnel ne s'effectue qu'entre sociétés importantes et concerne au minimum quelques dizaines, voire centaines, d'unités. Notre rubrique vous donne enfin accès – PME/PMI, TPE et professionnels indépendants – à des prix extraordinairement bas, comme vous pouvez le constater au fil des pages de chaque numéro de *Micro Achat*, même si vous n'achetez qu'une seule pièce. Nous avons sélectionné le meilleur du destockage, réservé en exclusivité aux lecteurs de *Micro Achat* par notre partenaire *Réduc Micro*. Pour retrouver toutes ces offres, deux accès privilégiés : 36.17 REDUCMICRO*MA sur Minitel et *www.reducmicro.com/microachat* sur Internet. Attention, les quantités sont souvent limitées et les premiers arrivés seront les premiers servis. Notez aussi que des frais de dossier de 100 F ttc sont demandés pour les commandes par Internet (mais pas sur le Minitel).

OFFRE 1 :
serveur HP octoprocesseur P-II Xeon à 59 990 F ttc



Vous avez besoin d'un serveur multiprocesseur Xeon de grande marque ? Difficile, dans ce cas, de trouver mieux que ce produit signé Hewlett-Packard. Ce serveur *LXR 8000* peut en effet accueillir jusqu'à huit processeurs P-II Xeon cadencés à 400 MHz et équipés de 1 Mo de mémoire cache secondaire également à 400 MHz ! (Un seul processeur de ce type est fourni en standard.) Livré avec 256 Mo de mémoire, ce serveur accepte de monter à 8 Go sous la forme de barrettes Dimm EDO. Si aucun disque dur n'est proposé en standard, ce modèle dispose d'un contrôleur *HP NetRAID* à double canal Ultra2 SCSI et de deux emplacements pour des disques *hot-plug* (un module optionnel *HP NetServer Rack Storage* permet d'ajouter 8 ou 12 disques supplémentaires de 1 ou 1,6 pouces). Une carte réseau 10/100BaseTX ainsi qu'un lecteur de CD-Rom 24X sont inclus dans le prix de 59 990 F ttc (49 740 F ht). Il s'agit de matériel de démonstration livré en emballage d'origine ou emballage neutre suivant les configurations et bénéficiant d'une garantie HP sur site de deux ans minimum.



OFFRES 2, 3 et 4 : imprimantes à laser couleur à 14 720 F ttc



La *Xerox DocuPrint NC60* est une imprimante à laser couleur capable de produire 16 pages par minutes (ppm) en niveaux de gris (ou 3 ppm en quadrichromie) dans une résolution de 600 points par pouce (mais avec une qualité visuelle de 1200 ppp). Ce modèle récent – il est commercialisé depuis le 23 avril dernier – fonctionne d'origine en réseau. Il dispose de 64 Mo de mémoire en standard et gère les langages PCL5e et PostScript niveau 3 ! Actuellement vendue normalement 22 800 F ttc, cette imprimante couleur est cédée ici à 14 720 F ttc (12 205 F ht) – soit une remise de 35%. Il s'agit de matériel de démonstration en emballage d'origine garanti un an par Xerox.

Du côté du noir et blanc, le modèle *Xerox N40FR* est une laser départementale A3 très rapide. Vous pouvez acquérir cette très belle machine à seulement 13 550 F ttc. Il s'agit d'un modèle monochrome produisant 40 pages par minute et dotée d'une carte réseau Ethernet 10BT. Sa résolution atteint 600 points par pouce (1200 ppp visuels). Cette Xerox est équipée de 24 Mo de mémoire vive et du langage PCL5e. Elle est livrée d'origine avec deux bacs de 500 feuilles A3/A4. Il s'agit de matériel de démonstration neuf en emballage d'origine garanti 1 an par Xerox.

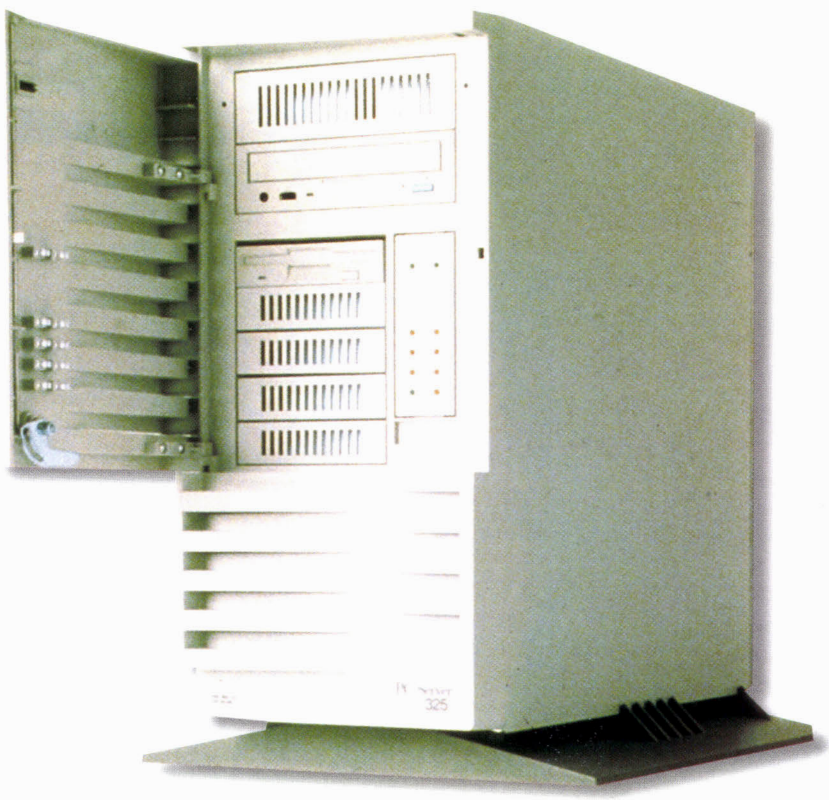
Si vos besoins sont moins importants, il existe aussi le modèle *Xerox N17FR* qui travaille au rythme de 17 pages par minute (ppm). On dispose d'une définition de 1200 x 600 points par pouce, ainsi que du langage de description de page PCL5e et de la carte réseau Ethernet intégrée. La mémoire, elle, passe à 16 Mo. C'est toujours du matériel de démonstration neuf, toujours en emballage d'origine et le prix passe à 6770 F ttc !

Enfin, voici encore une offre exceptionnelle et c'est dans *Micro Achat* que vous la trouvez. Cette *Xerox P1202* – toujours au catalogue Xerox – est déstockée, en effet, à seulement 3410 F ttc. Il s'agit d'un modèle USB noir et blanc produisant 12 pages par minute avec une excellente qualité d'impression équivalente à une résolution de 1200 points par pouce (600 ppp avec taille de point variable). Cette imprimante dispose d'origine de 4 Mo de mémoire, extensibles jusqu'à 36 Mo en ajoutant une barrette Simm EDO de 8, 16 ou 32 Mo (72 broches). Vous pouvez ainsi, par exemple, passer à 20 Mo de mémoire moyennant une ridicule dépense de 190 F ttc pour une barrette supplémentaire de 16 Mo (allez, on vous épargne du travail, c'est dans ce numéro de *Micro Achat* en page 294). Les langages *PCL5e* et *PCL6* sont gérés en standard, le *PostScript* étant en option (non proposée en déstockage). Livrée avec un bac de 250 feuilles, la *P1202* est capable de sortir la bagatelle de 12 000 copies par mois ! On trouve une interface parallèle ECP, mais si vous êtes sous *Windows 98*, vous lui préférerez l'USB qui offre une plus grande vitesse de transmission et permet des échanges évolués avec le PC. De plus, vous n'êtes pas bloqué car cette *P1202* peut se transformer en imprimante réseau moyennant l'adjonction d'une carte réseau – soit Ethernet, soit EtherTalk – en option (non disponible en déstockage, voyez votre revendeur Xerox). Il s'agit de matériel de démonstration en emballage d'origine et garanti un an par Xerox.

Modèle Xerox	Vitesse	Résolution	Visuel	Langages	Réseau	PRIX TTC déstocké
NC60	16 ppm / 3 ppm (couleur)	600 ppp	1200 ppp	PCL5e + PostScript 3	Oui	14 720 F
N40FR	40 ppm	600 ppp	1200 ppp	PCL 5e	Oui	13 550 F
N17FR	17 ppm	1200 x 600 ppp	1200 ppp	PCL 5e	Oui	6770 F
P1202	12 ppm	600 ppp	1200 ppp	PCL5e + PCL6	Option	3410 F

OFFRE 5 :
serveur IBM à partir de 5990 F ttc

Vous voulez acquérir un serveur IBM sans exploser votre budget ? Cet *IBM PC Server 325* est un modèle biprocesseur doté d'origine d'un seul Intel Pentium II à 266 MHz (avec 512 Ko de mémoire cache de niveau 2 à 133 MHz). Cette machine intègre une mémoire centrale EDO/ECC de 64 Mo. Elle est livrée sans disque dur mais il est possible d'installer des modèles Wide Ultra SCSI *hot plug*. On dispose d'un lecteur de CD-Rom SCSI 8X, d'un contrôleur Ethernet 10/100 Mbps avec connecteur RJ-45 et d'une carte graphique PCI *S3 Trio64 V+* avec 1 Mo de mémoire (jusqu'à 1024 x 764 points en 256 couleurs), évolutive à 2 Mo.
Comme d'habitude, ce serveur est livré avec de nombreux logiciels (dont *Netfinity Manager*). Il s'agit de matériel neuf déstocké en emballage d'origine bénéficiant d'une garantie de trois ans IBM. Le prix est fixé à 5990 F ttc.



DIRECT LINE FRANCE

Surfez Business !

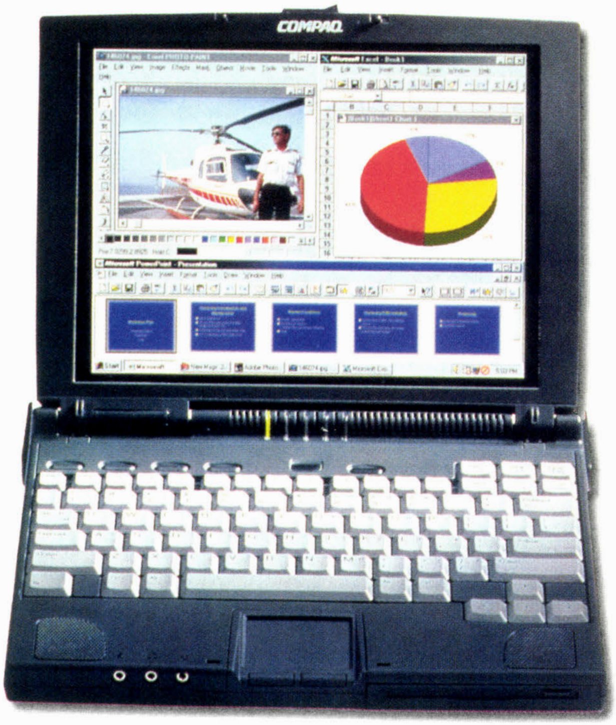


Découvrez l'ensemble de la gamme sur notre site:

www.directline-france.com

OFFRES 6 et 7 : portables TFT Pentium 133 à 3790 F ttc

Ces portables *Compaq Armada 4131T* figurent parmi les belles affaires de ce mois. Ces PC renferment un processeur Intel cadencé à 133 MHz, 256 Ko de cache, 16 Mo ou 32 Mo de mémoire et un disque dur de 1,3 Go. Attention, l'unité mobile qui intègre un lecteur de CD-Rom 8X et des enceintes supplémentaires n'est pas fournie en standard. L'affichage est assuré par un superbe écran couleur à matrice active (TFT) de 11,8 pouces. Aucun système d'exploitation n'est livré d'origine. Ce matériel d'occasion, qui n'est pas dans son emballage d'origine, est garanti 6 mois par le broker. La version avec 16 Mo est vendue au prix de 3790 F ttc, mais nous vous conseillons d'investir 200 F de plus et de choisir la mouture dotée de 32 Mo de mémoire à 3990 F ttc. Ne ratez pas ces occasions si vous cherchez un notebook peu cher !



3617 REDUCMICRO – MODE D'EMPLOI

Ce service centralise et donne accès – tant au grand public qu'aux PME/PMI – à environ 90% du déstockage informatique opéré en France par les grands constructeurs. L'accès au service s'effectue grâce au Minitel ou par Internet.

PAR MINITEL, LORSQUE LES CLIENTS SONT SUR LA FICHE TECHNIQUE D'UN ARTICLE

Ils peuvent :

– soit passer une commande directement en versant 5% d'acompte, ils seront alors contactés sous 24 heures (jours ouvrables).

– soit laisser leurs coordonnées et ils seront alors contactés sous 48 heures maximum (24 heures, le plus souvent) par le service commercial de *RéducMicro* afin de les conseiller, de leur fournir toute information complémentaire, de les rassurer sur le système et même de prendre directement leur commande par téléphone s'ils le souhaitent.

COMMENT ETRE CONTACTÉ ?

Par Minitel, au sommaire général du service, il existe une rubrique intitulée « Ecrivez-nous » sur laquelle les clients peuvent laisser leurs coordonnées téléphoniques. Ils seront alors rappelés par le service commercial de notre partenaire dans les conditions décrites ci-dessus.

A NOTER :

Le service commercial ne peut être joint directement par téléphone car il est consacré à la gestion des clients télématiques et il n'est pas structuré pour recevoir directement les appels des autres clients (c'est la même règle du jeu pour *3615 Degriftours* qui est une référence dans le domaine des voyages).



PARTOUT EN FRANCE...
CERTTONE
Pour 1 franc*** de plus !!! CERTTONE vous offre l'imprimante...
CEDIMATEL INFORMATIQUE
6 rue Paul Doumer - 17200 ROYAN
Tél 05 46 05 91 13 - Fax 05 46 06 53 72
RUBANTIC
164 rue d'Aubervilliers - 75019 PARIS
Tél 01 40 37 22 17 - Fax 01 40 37 22 16
BUCHER INFORMATIQUE
35 rue de Valentigney - 25400 AUDINCOURT
Tél / Fax 03 81 34 45 45
GROUPE INFORUM
56 bis rue des Plantes - 75014 PARIS
Tél 01 45 45 21 26 - Fax 01 45 45 21 30
PACIFIC COMPUTER
29 rue de l'hotel de ville - 38260 La Cote St André
Tél 04 74 20 58 43 - Fax 04 74 20 58 46
P.C.D. ECO-LASER
25 rue de la Dordogne - 31200 TOULOUSE
Tél 05 34 25 01 34 - Fax 05 34 25 01 30
http://www.certtone.fr
FABRICANT FRANÇAIS DE CONSOMMABLES D'IMPRESSION COMPATIBLES POUR L'INFORMATIQUE
Achetez chez nos partenaires
le coffret* de 6 cartouches CERTTONE,
qualité photo, compatibles avec l'imprimante
EPSON STYLUS™ COLOR 660
au prix de 990F HT**
Et pour 1F de +, CERTTONE vous offre l'imprimante...
EPSON STYLUS™ COLOR 660.
CERTTONE est aussi sur Internet : http://www.certtone.fr
48, rue de Montmorency - 95410 GROSLAY - Tél : (33) 1 39 83 51 11 - Fax : (33) 1 39 83 66 00
Trade mark : EPSON et STYLUS sont des marques de SEIKO EPSON CORP
BOX OFFICE
134 rue A. Briand - LEVALLOIS PERRET
Tél 01 41 40 85 85 - Fax 01 41 40 85 88
SEE INFORMATIQUE
13 Bld Gambetta - 30100 ALES
Tél 04 66 56 59 06 - Fax 04 66 86 94 16
AF2M
9 av. de Razilly - 53200 CHATEAU-GONTHIER
Tél 02 41 92 48 48 - Fax 02 41 92 48 32
MIRABELLE
ZAE Louis Armand - 9 rue Louis Armand
95600 EAUBONNE - Tél 01 34 17 77 44
Le coffret (1193,94 F TTC soit 182,11 Euros) contient 4 cartouches noires et 2 cartouches couleurs pouvant s'acheter séparément aux prix respectifs de 165 et 175 F HT l'unité (soit TTC, respectivement 198,99 et 211,05 F, ou 30,25 et 32,19 Euros).
*Conformément à la loi, le revendeur est libre de fixer ses prix de vente. les prix indiqués n'ont ici qu'une valeur informative des tendances du marché.
**Ceci correspond à une réduction HT de 135 F par cartouche couleur et de 130 F par cartouche noire (soit TTC, respectivement 162,81 et 156,78 F ou 24,83 et 23,91 Euros.
Cette offre, valable jusqu'au 01/02/2000, est limitée à une imprimante par foyer, dans la limite des stocks disponibles.

OFFRES 8 et 9 :
Compaq Deskpro à partir de 4490 F ttc



Si vous cherchez des postes de travail fiables et économiques – pour une petite entreprise ou un groupe de travail – voici un déstockage particulièrement intéressant. Il porte sur un *Compaq Deskpro EP*. Celui-ci exploite un processeur Intel Pentium II cadencé à 400 MHz sur une carte mère BX à 100 MHz. Il reçoit 32 Mo de mémoire SDRam PC-100 (mais vous pourrez facilement lui ajouter une barrette de 64 Mo pour 515 F ttc… en pages 220 ou 328), 512 Ko de cache de niveau 2 à 200 MHz et un disque dur de 4,3 Go Ultra DMA/33 (avec le système *Smart II* pour éviter les pannes). Pour l'affichage, on a droit à une carte AGP Matrox à base de G100 dotée de 4 Mo de mémoire SGRam. Ce PC est livré – au prix de 4490 F ttc – sans écran (mais voyez les offres Iiyama du déstockage grand public) mais avec *Windows 95*, le clavier et la souris. La garantie, assurée par Compaq, est valable trois années dont la première sur site ! Il s'agit de matériel neuf déstocké en emballage d'origine.



Si vous avez un peu plus de budget, à 5290 F ttc, vous pouvez aussi vous intéresser à ce *Compaq Deskpro EN*. Ce PC dispose d'un processeur Intel Celeron cadencé à 466 MHz. Il est pourvu de 128 Ko de cache, fonctionnant à 466 MHz également. Sa capacité mémoire de base est de 64 Mo (de la SDRam PC-100) et il dispose d'un disque dur de 6,4 Go. S'agissant d'un produit professionnel, on trouve une carte réseau 10/100 Mbps en standard. L'affichage est assuré par un circuit graphique AGP ATI Rage Pro associé à 4 Mo de mémoire dédiée. L'écran n'est pas fourni d'origine. Le clavier, la souris et Windows NT sont, par contre, inclus dans le prix qui est fixé à 5290 F ttc. Attention, vous devrez acquérir un lecteur de CD-Rom – ou mieux, DVD-Rom – séparément (le meilleur lecteur actuel, le DVD Pioneer 10X/40X est à 810 F ttc en page 200). Il s'agit de matériel déstocké neuf, garanti trois ans par Compaq.






Kit de connexion pour PC et Macintosh
Pour accéder à Free, l'accès à l'Internet gratuit, tapez le code : F001MHA0400
L'accès gratuit à Internet
Version 1.3
Un problème ?
Contactez l'assistance technique au 08.36.69.37.37 (2,23 F ttc/min.)
Testé sans virus connu
BONUS
2000
free
La Liberté n'a pas de Prix

OFFICE BUREAUTIQUE

Intel Celeron® 433 Mhz - 128Ko de cache interne
CM Chipset SIS 620 Evolutif PIII
64 Mo SDRAM PC 100Mhz
DD 8.4 Go ATA-66 + Rack Admovible
AGP 2D/3D 8Mo intégré
Son Comp. Sound Blaster intégrée + HP(la paire)
CD-Rom ATAPI 40 X
Lecteur disquette 1.44Mo
17" Pouce OSD 1024* 85 Hz 0,27 mm
Modem 56K V90 + Réseau 10 BaseT intégré
Moyenne tour AT - 200W (Silencieux)
Clavier 105 t (touche Euro)
Souris 2 Boutons

5 050 TTC

Intel Celeron 466 Mhz :	5 200 TTC
Intel Celeron 500 Mhz :	5 500 TTC
Autre Intel Celeron :	NC

OFFICE MULTIMEDIA

Intel Pentium® III 500 Mhz E 0.18 Micron -256Ko de cache interne FPGA
CM Abit BE6-II Intel 440 BX UDMA-66
64 Mo SDRAM PC 100Mhz
DD 20.5 Go IBM 2Mo 7200 t/m ATA-66
AGP Maxi Gamer Cougar TNT2 32Mo + Tv
Sound Blaster 128 PnP
CD-Rom ATAPI 48x
Lecteur disquette 1.44Mo
Ecran Exta plat 17" SONY A200 0,24 mm
Enceintes 120W
Moyenne tour ATX - 250W (Silencieux)
Clavier 105 t PS/2 (touche Euro)
Souris Logitech Pilot+ PS/2 roulette

8 900 TTC

Intel PIII 550Mhz :	9 400 TTC
Intel PIII 600 Mhz :	9 650 TTC
Intel PIII 650 Mhz :	10 350 TTC
Intel PIII 700 Mhz :	11 700 TTC
Intel PIII 750 Mhz :	13 550 TTC

OFFICE GRAPHISTE

Intel Pentium® III 500 MhzE 0.18 Micron - -256Ko de cache interne FPGA
CM Abit BE6-II Intel 440 BX UDMA-66
64 Mo SDRAM PC 100Mhz
DD 20.5 Go IBM 2Mo 7200 t/m ATA-66
AGP Matrox G400 32Mo DualHead + Tv
Sound Blaster 128 PnP
CD-Rom ATAPI 48x
Lecteur disquette 1.44Mo
19" Ilyama A 901 HT Diamontron 0,25 mm
Enceintes 120W
Moyenne tour ATX - 250W (Silencieux)
Clavier 105 t PS/2 (touche Euro)
Souris Logitech Pilot+ PS/2 roulette

11 390 TTC

Intel PIII 550Mhz :	11 900 TTC
Intel PIII 600 Mhz :	12 150 TTC
Intel PIII 650 Mhz :	12 850 TTC
Intel PIII 700 Mhz :	14 200 TTC
Intel PIII 750 Mhz :	16 050 TTC

OFFICE JEUX DVD

AMD Athlon 550 Mhz 3D Now! - 128 Ko de cache interne
CM MSI 6195 - QS750 ATA66 Port 2 USB
64 Mo SDRAM PC 100Mhz
DD 20.5 Go IBM 2Mo 7200 t/m ATA-66
AGP ATI Xpert@98 8Mo MPEG2
Sound Blaster 128 PnP
CD-Rom ATAPI 48x
Lecteur disquette 1.44Mo
17" Pouce OSD 1024* 85 Hz 0,27 mm
Enceintes 120W
Moyenne tour ATX - 250W (Silencieux)
Clavier 105 t PS/2 (touche Euro)
Souris Logitech Pilot+ PS/2 roulette

7 500 TTC

ATHLON 600 Mhz :	7 750 TTC
ATHLON 650 Mhz :	8 200 TTC
ATHLON 700 Mhz :	9 700 TTC
ATHLON 750 Mhz :	11 950 TTC

OFFICE PRO

AMD Athlon 550 Mhz 3D Now! - 128 Ko de cache interne
CM MSI 6195 - QS750 ATA66 Port 2 USB
64 Mo SDRAM PC 100Mhz
DD 20.5 Go IBM 2Mo 7200 t/m ATA-66
AGP Matrox Millenium G400 16Mo DH + Tv
Sound Blaster 128 PnP
CD-Rom ATAPI 48x
Lecteur disquette 1.44Mo
17" IIYAMA A702 HT Diamontron Pitch 0.25 mm
Enceintes 120W
Moyenne tour ATX - 250W (Silencieux)
Clavier 105 t PS/2 (touche Euro)
Souris Logitech Pilot+ PS/2 roulette

8 990 TTC

ATHLON 600 Mhz :	9 250 TTC
ATHLON 650 Mhz :	9 700 TTC
ATHLON 700 Mhz :	11 200 TTC
ATHLON 750 Mhz :	12 150 TTC

OFFICE ARTISTE

AMD Athlon 550 Mhz 3D Now! - 128 Ko de cache interne
CM MSI 6195 - QS750 ATA66 Port 2 USB
64 Mo SDRAM PC 100Mhz
DD 20.5 Go IBM 2Mo 7200 t/m ATA-66
AGP CREATIVE Annihilator GeForce 32Mo
Sound Blaster 128 PnP
CD-Rom ATAPI 48x
Lecteur disquette 1.44Mo
Ecran Exta plat 19"SONY E400 Pitch0,24 mm
Enceintes 120W
Moyenne tour ATX - 250W (Silencieux)
Clavier 105 t PS/2 (touche Euro)
Souris Logitech Pilot+ PS/2 roulette

11 390 TTC

ATHLON 600 Mhz :	11 650 TTC
ATHLON 650 Mhz :	12 100 TTC
ATHLON 700 Mhz :	13 600 TTC
ATHLON 750 Mhz :	14 550 TTC

les prix sont donnés à titre indicatif et sont modifiables sans préavis.

OPTION AMD-K7 800 Mhz + 5100 F TTC
Sur la base AMD-K7 550Mhz

237, rue La Fayette, 75010 Paris. M° Jaurès / Louis Blanc
Tél : 01 40 38 98 88 / VPC : 01 40 38 99 88 / Fax : 01 40 38 95 88

Officemédia

Officemédia

Selection de nos pièces détachées

Toutes nos pièces détachées sont disponibles sur place dans la limite des stocks.

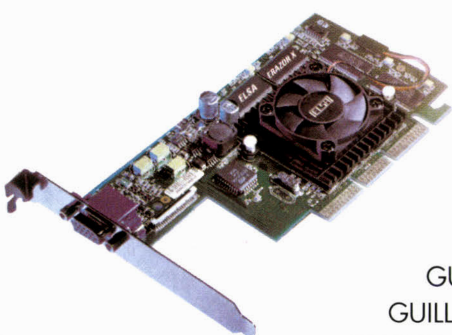
Article	Prix
Processeurs	
AMD Athlon 550 Mhz	1 590 Fttc
AMD Athlon 600 Mhz	1 990 Fttc
Mémoire	
1 Barette de 64 Mo PC 100 Mhz	480 Fttc
1 Barette de 128 Mo PC 100 Mhz	890 Fttc
Imprimante	
Canon BJC 3 000 Couleur	860 Fttc
Canon Laser LBP 800	1 590 Fttc
Epson Stylus Color 750	1 550 Fttc
Graveurs	
BTC 4/4/24 IDE Kit + Logiciel	1 290 Fttc
Yamaha 8/4/24 SCSI Nu	1 850 Fttc
Teac 8/24 SCSI Nu	1 690 Fttc
Moniteurs	
17" Sony A 200 0.24mm	2 350 Fttc
17" IIYAMA A 702 H-T 0.25mm	2 450 Fttc
19" Sony E400 0.24mm Nouveau	4 150 Fttc
19" IIYAMA A901 HT 0.25mm	4 150 Fttc



DISQUE DUR
IBM 2Mo Cache
7200 t/m

1 270 TTC

Autre model nous consulter !



Carte	Prix
ELSA ERAZOR X-GeForce 256 32Mo Boite (Offert Logiciel Hachette Encyclopédie)	1 550F ttc
LEADTEK GeForce 256 DDR 32Mo + TV Boite	1 950F ttc
CREATIVE LAB Annihilator GeForce 32Mo	1 420F ttc
GUILLEMOT Prophet GeForce 256 32Mo SE	1 300F ttc
GUILLEMOT Maxi Cougar TNT2 32Mo + TV	730F ttc
DIAMOND Vipper II Savage4 2000 32Mo MPEG2 + TV	1 330F ttc
MATROX G400 32Mo Dual Head + TV	1 320F ttc

Autres Materiels nous consulter !

http://www.officemedia.fr.st

les prix sont donnés TTC à titre indicatif et sont modifiables sans préavis.

Officemédia

237, rue La Fayette, 75010 Paris. M° Jaurès / Louis Blanc

Tél : 01 40 38 98 88 / VPC : 01 40 38 99 88 / Fax : 01 40 38 95 88

OFFICEPortable

VAIO PCG-F400 **NOUVEAU !** ***Disponibilité limitée***

Celeron 466 Mhz / HPA 13.1"/ 64Mo SDRAM / DD 6.4 Go / Modem 56K V90 / CDROM

13 250TTC

VAIO PCG-F403

Pentium III 450 Mhz / TFT 14.1"/ 64Mo SDRAM / DD 6.4 Go Modem 56K V90 / DVD-ROM

18 390TTC

VAIO PCG-F409

Pentium III 650 Mhz / TFT 15"/ Video 6 Mo /128Mo SDRAM DD 18.1Go / Modem 56K V90 / DVD-ROM

30 500TTC

VAIO PCG - CXXD

Pentium II 400 Mhz / TFT 8.9"/ 64Mo SDRAM / DD 12 Go / Camera Intégré Modem 56K V90 / CDROM

NC

VAIO PCG-X9 ***(Le nec plus ultra de SONY !)***

Pentium III 500 Mhz / TFT 13.3" / 128 Mo SDRam / DD 18 Go Modem 56K v90 / DVD Rom 4X (Offre special Gar.2 Ans sur sites)

32 990TTC

La classe Affaire !



Tous nos "VIAO" sont livrés avec Microsoft Windows 98 Deuxiéme Edition, un anti-virus et un pack de Logiciels... Garantie un an sur site par SONY

Photos non contractuelles - Tous nos portables sont disponible dans la limite des stocks.

237, rue La Fayette, 75010 Paris. M° Jaurès / Louis Blanc

Tél : 01 40 38 98 88 / VPC : 01 40 38 99 88 / Fax : 01 40 38 95 88

Officemédia

Déstockage Grand Public

Les meilleures offres du moment sur les grandes marques

Pour les acheteurs qui recherchent de grandes marques, le déstockage constitue une solution intéressante qui permet de bénéficier des meilleurs prix. Chaque mois, nous vous proposons en exclusivité les meilleures offres du moment.

Rappelons que le déstockage permet d'acheter du matériel informatique de grandes marques (IBM, Compaq, Toshiba, HP, *etc.*) jusqu'à 40% moins cher – voire, parfois, 60% – que le prix public conseillé. Vous êtes intéressé ? Comment procéder maintenant ? Commencez par parcourir ce numéro de *Micro Achat* pour vous faire une idée précise des prix du marché (l'écart avec le prix des constructeurs est parfois tel que certains matériels déstockés présentent un intérêt relatif). Ensuite, examinez les offres retenues ici. Nous avons soigneusement sélectionné plusieurs opérations en cours chez quasiment tous les *brokers* travaillant en France. Il s'agit de matériels intéressants proposant un rapport qualité/prix exceptionnel. Par ailleurs, le serveur Minitel de notre partenaire *Reducmicro* dispose d'un accès réservé à nos lecteurs : 36.17 REDUCMICRO*MA – 5,57 F la minute.

Ce mois-ci, vous découvrirez une sélection réellement exceptionnelle : encore des écrans Iiyama à prix incroyable, des CD-R certifiés 8X à 5,98 F ttc, *etc.*

Le meilleur du déstockage micro pour nos lecteurs seulement

Pour vous y retrouver dans le destockage informatique, *Micro Achat* se met à votre service et vous présente, dans cette rubrique, les meilleures offres actuelles du marché. Pour nos lecteurs, pas forcément spécialistes du destockage, nous avons opéré une sélection rigoureuse, qui leur est exclusivement réservée : découvrez dans les pages qui suivent les meilleures affaires du mois, avec notre partenaire le service Minitel *36.17 REDUCMICRO.* Attention, les quantités sont souvent limitées et les premiers arrivés seront les premiers servis.

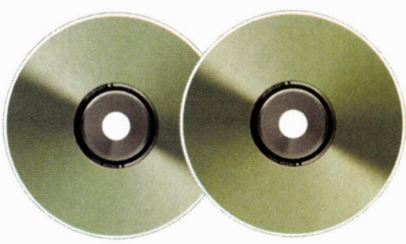
Avertissement : sauf indication contraire, ces offres sont disponibles en accès direct en composant, sur votre Minitel, le *36.17 REDUCMICRO*MA.* Vous pouvez aussi vous connecter gratuitement sur Internet sur le site de RéducMicro, à l'adresse *www.reducmicro.com/microachat.* Ces accès, chers lecteurs, vous sont réservés pour gagner du temps… et de l'argent.

En cas de problème, vous pouvez joindre RéducMicro au numéro de télécopie suivant : 01.41.38.09.01, ou bien par courrier électronique à *diva@reducmicro.com* ou par l'intermédiaire de la rubrique « Ecrivez-nous » au sommaire du service 36.17 REDUCMICRO.
Attention, il est impossible de commander de cette manière. Aucune commande par fax, notamment, ne sera prise en compte.

OFFRE 1 :
modem Olitec Smart Memory Pro à 849 F ttc

Olitec a toujours proposé des produits innovants. Ses modems/fax se sont taillés une belle réputation, y compris en dehors de l'hexagone ! Ce modèle *Smart Memory Pro* coiffait la gamme avant l'arrivée du modèle DECT et il est habituellement vendu plus de 1000 F ttc... même dans *Micro Achat*. Il s'agit d'un boîtier externe offrant les fonctions de modem/fax/répondeur et atteignant la vitesse maximale de 56 000 bps (V90). Il est doté d'une mémoire de 4 Mo sous la forme d'une *SmartMedia*. Autonome (il fonctionne même lorsque le PC est éteint), ce *Smart Memory Pro* dispose d'un écran à cristaux liquides, d'une fonction mains libres et... d'une télécommande. Il sait aussi récupérer seul vos courriers électroniques. Ce matériel neuf déstocké est garanti un an par le constructeur et il ne coûte ici que 849 F ttc !





OFFRE 2 :
CD-R vierge 8X à 5,98 F ttc

Ces CD-R de marque TNB offrent la classique capacité de 74 minutes ou 650 Mo. Ces disques vierges sont certifiés 8X et vendus par 50 au prix de 299 F ttc, ce qui met le disque à seulement 5,98 F ttc l'unité !

OFFRE 3 :
PC HP 366 MHz à 5490 F ttc

Voici un joli petit PC signé Hewlett-Packard. Ce *Brio* intègre un processeur Intel Celeron cadencé à 366 MHz, 32 Mo de mémoire vive SDRam et un disque dur de 4,3 Go. Pour le multimédia, il dispose d'un lecteur de CD-Rom 32X, d'une carte son et d'enceintes. Il est livré avec un écran couleur de 15 pouces SVGA (piloté par un circuit ATI Rage Turbo associé à 4 Mo de mémoire), un modem/fax 56 000 bps et le système d'exploitation *Windows 98*. Neuf, déstocké en emballage d'origine, cet ordinateur est garanti un an par HP. Son prix est fixé à 5490 F ttc.



OFFRES 10 à 13 :
quatre écrans Iiyama, 17 pouces Diamondtron à 1190 F ttc



C'est le printemps et les écrans Iiyama « *refurbished* » sortent leurs pétales. Euh, façon de parler... Disons que ces matériels de seconde main repris par le constructeur, nettoyés, testés (réparés, le cas échéant), sont remis en vente dans leur emballage d'origine à des prix défiant toute concurrence. Ils jouissent aussi de la garantie du constructeur. Cette technique de vente est extrêmement intéressante pour l'acheteur qui bénéficie de solides garanties tout en découvrant des prix incroyables. Ce mois-ci, c'est la foire aux 17 pouces ! Tous ces écrans sont garantis trois mois par Iiyama.

Le meilleur et le plus cher des écrans présentés est un *A702GT* tout récent. Ce moniteur dispose d'un tube cathodique plat de dernière génération *Diamondtron NF* (*Natural Flat*). Le pas de masque n'est que de 0,25 mm et la résolution maximale atteint 1600 x 1200 points à 77 Hz mais vous opterez sans doute pour un affichage bien plus raisonnable en 17 pouces de 1024 x 768 points à 120 Hz (tout de même) ! Mais la qualité se paye et cet *A702GT* porte un prix de 1890 F ttc... d'accord, dans l'absolu, ce n'est pas énorme.

Iiyama propose aussi un modèle de 17 pouces récent avec un tube FST : le *S702GT*. Le pas de masque passe à 0,28 mm mais ce produit peut afficher 1600 x 1200 points à 77 Hz et sa bande passante atteint 160 MHz. Le prix passe alors à 1290 F ttc, ce qui procure à ce produit un excellent rapport qualité/prix.

Mais la plus belle offre du mois concerne le *9017T*. Cet écran relativement ancien est un modèle *Diamondtron*, capable d'afficher 1600 x 1200 points à 75 Hz. Sa bande passante s'établit à 160 MHz tandis que son pas de masque est de 0,25 mm. Il s'agit d'un très beau produit, aujourd'hui retiré du catalogue. Son prix de 1190 F ttc est franchement extraordinaire ! Une occasion à ne pas manquer.

Enfin, Iiyama déstocke aussi le modèle *8617T*. Certes, ce moniteur se contente d'un tube FST et d'un pitch de 0,26 mm mais à ce prix – 990 F ttc – il ne faut pas se plaindre ! Les autres caractéristiques techniques de ce produit sont identiques au *9017T* (1600 x 1200 points à 75 Hz, bande passante de 160 MHz, etc.). Notre conseil, pour 200 F ttc de plus, choisissez le *9017T* ! Notez que nous faisons un peu la fine bouche mais que cet *Iiyama 8617T* reste, techniquement, à des années lumières devant les écrans de 17 pouces traditionnellement vendus moins de 1000 F ttc. C'est ça, à force d'être gâté !

Iiyama Modèle	Taille	Type	Pitch	Rés. Maxi	Bande passante	PRIX TTC DÉSTOCKÉ
A702GT	17 pouces (43,2 cm)	Diamondtron NF	0,25	1600 x 1200 à 77 Hz	160 MHz	1890 F
S702GT	17 pouces (43,2 cm)	FST	0,28	1600 x 1200 à 77 Hz	160 MHz	1290 F
9017T	17 pouces (43,2 cm)	Diamondtron	0,25	1600 x 1200 à 75 Hz	160 MHz	1190 F
8617T	17 pouces (43,2 cm)	FST	0,26	1600 x 1200 à 75 Hz	160 MHz	990 F

Attention aux photos

Les photographies que nous utilisons pour illustrer ces articles ne sont justement que cela : des illustrations. Elles ne se substituent pas à la description précise du matériel que vous trouverez dans l'article ou sur Minitel.

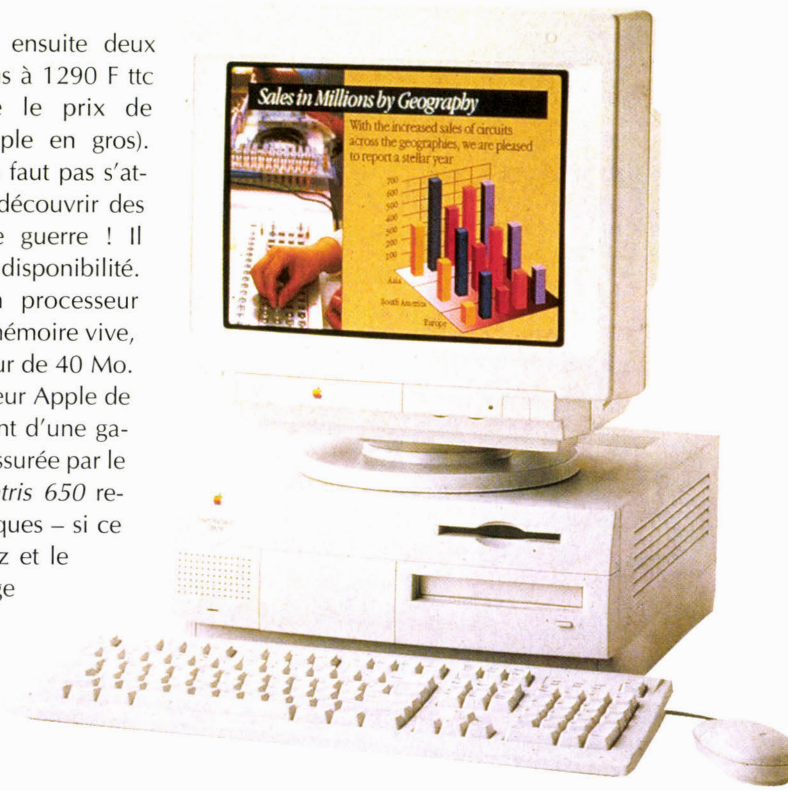
Destockage grand public

OFFRES 6 à 9 : déstockage Apple à partir de 1290 F ttc



Encore du Macintosh d'occasion ! On commence avec le *PowerMac 6200/75* d'Apple qui intègre un processeur *PowerPC 601* à 75 MHz, 32 Mo de mémoire et un disque dur de 500 Mo. Livré avec un moniteur couleur Apple de 15 pouces, un clavier et une souris, ce matériel sans emballage d'origine, est garanti trois mois par le broker en retour à l'atelier. Son prix est fixé à 1490 F ttc. Attention, le système 7.5 est fourni mais il n'y a pas de lecteur de CD-Rom en standard.

Le broker propose ensuite deux configurations à 1290 F ttc (c'est-à-dire le prix de l'écran Apple en gros). Mais il ne faut pas s'attendre à découvrir des foudres de guerre ! Il s'agit de *Macintosh 2 SI* ou *CI* suivant la disponibilité. Ces micro-ordinateurs disposent d'un processeur 68030 cadencé à 20 MHz, de 8 Mo de mémoire vive, d'une architecture SCSI et d'un disque dur de 40 Mo. Ils sont donc fournis avec un écran couleur Apple de 13 pouces, clavier et souris et bénéficient d'une garantie de six mois (par retour à l'atelier) assurée par le broker. Enfin, un peu plus cher, le *Centris 650* reprend les mêmes caractéristiques techniques – si ce n'est que le processeur passe à 25 MHz et le disque dur à 160 Mo, ce qui ne change pas grand chose – mais il est livré avec un écran couleur Apple de 14 pouces. Son prix s'établit à 1890 F ttc (mais s'il reste des 6200/75, vous savez ce qu'il vous reste à faire).



Macintosh Modèle	Processeur	Mémoire	Disque	Ecran	Système d'exploitation	PRIX TTC DÉSTOCKÉ
6200/75	PowerPC 601 à 75 MHz	32 Mo	500 Mo	15 pouces couleur	Mac OS 7.5	1490 F
Centris 650	68030 à 25 MHz	16 Mo	160 Mo	14 pouces couleur	Mac OS 7	1890 F
2 SI	68030 à 20 MHz	8 Mo	40 Mo	13 pouces couleur	Mac OS 7	1290 F
2 CI	68030 à 20 MHz	8 Mo	40 Mo	13 pouces couleur	Mac OS 7	1290 F

OFFRE 4 :
imprimante à laser personnelle à 1290 F ttc



L'impression laser reste rapide et économique. Si vous avez de grosses quantités de textes à produire, pourquoi ne pas envisager un achat comme cette petite *Lexmark Optra ES* d'occasion (sans emballage d'origine) à 1290 F ttc (dernier prix avant disparition de ce modèle). Elle offre une résolution de 600 points par pouce et peut produire jusqu'à 6 pages par minute. Dotée de 2 Mo de mémoire, d'un bac de 250 feuilles (option proposée à plus de 1000 F aujourd'hui chez Lexmark), cette imprimante émule les langages *PCL5e* et... *PostScript* ! Elle bénéficie d'une garantie de six mois assurée par le broker.

OFFRE 5 :
IBM PC P-II à 4750 F ttc

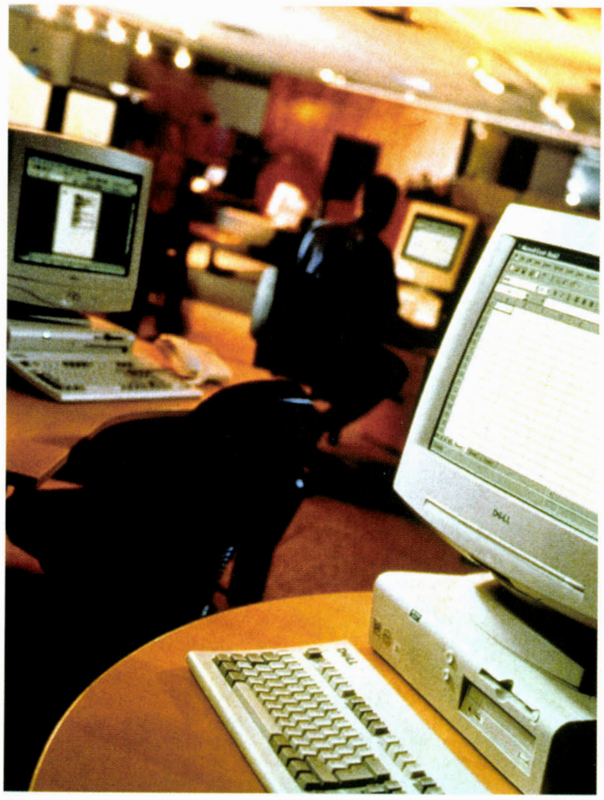
Vous voulez un ordinateur de grande marque, fiable, rapide et évolutif... et vous voulez en plus faire des économies ? Dans ce cas, vous ne trouverez pas mieux que cet *IBM PC 300PL* (modèle 6862-300). Il s'agit de matériel neuf déstocké bénéficiant d'une garantie IBM d'un an. Moyennant 4750 F ttc, vous obtiendrez ce micro-ordinateur IBM, en emballage d'origine, qui dispose d'un processeur Intel Pentium II cadencé à 350 MHz (avec 512 Ko de cache à 175 MHz). Il dispose aussi de 64 Mo de mémoire SDRam et d'un disque dur d'une capacité de 4,2 Go. La partie multimédia n'a évidemment pas été oubliée avec la présence d'une carte sonore de 16 bits et d'un lecteur de CD-Rom 32X. Ce PC est livré avec le système d'exploitation *Windows 98* de Microsoft. Attention, l'écran n'est pas fourni en standard mais vous devriez pouvoir en trouver un du côté des offres Iiyama à un prix raisonnable !



OFFRE 14 :
Toshiba 110CS à 2990 F ttc



Voici un petit portable Toshiba sympathique à moins de 3000 F ttc. Son principal défaut, c'est son écran couleur de 11,3 pouces qui se contente de la technologie DSTN (matrice passive). Celui-ci est piloté par un circuit graphique associé à 1 Mo de mémoire dédiée. Mais si vous n'êtes pas trop exigeant sur l'affichage, ce *110CS* offre un bon niveau de puissance étant donné le prix : processeur Intel Pentium à 100 MHz, 24 Mo de mémoire vive et disque dur de 810 Mo. Ce modèle dispose aussi d'une carte son et d'enceintes intégrées. Ce matériel d'occasion n'est par fourni avec son emballage d'origine mais il est livré avec une sacoche Toshiba, un pavé numérique externe et une souris Microsoft. Windows 95 est aussi inclus. Ce matériel est garanti trois mois par le broker en retour à l'atelier.



OFFRE 15 :
PC Pentium Dell à 1490 F ttc

Un PC Pentium complet Dell – avec écran – à moins de 1500 F ttc, comment trouver cela ailleurs ? Cet *Optiplex GM* est un modèle ancien puisqu'il exploite un processeur Intel Pentium à 75 MHz. Cependant, il offre un niveau de puissance pratiquement suffisant pour des applications actuelles et il tourne sous *Windows 95/98*. Il est pourvu d'une mémoire de 16 Mo et d'un disque dur de 1 Go. Il n'y a pas d'équipement multimédia, mais on dispose d'un écran de 15 pouces Dell SVGA. Ce matériel d'occasion est couvert par une garantie de trois mois en retour atelier, assurée par le broker. Livré avec son clavier, sa souris et *Windows 95*, ce PC ne coûte donc que 1490 F ttc. Quand on peut avoir un PC complet au prix de l'écran... pourquoi se priver ?

buddy

NOUVEAU :
B-210 Carte PCI et 4 Mo de mémoire Vidéo 3D



Le système B-210 est un produit innovant et unique, qui permet aux utilisateurs de PC de s'équiper d'un deuxième poste aussi performant que le PC central :
Il suffit de rajouter juste un écran, un clavier et une souris et ainsi vous avez un second micro-ordinateur. Le poste Buddy pleinement fonctionnel peut être déporté à plus de quinze mètres.

Le système B-210 permet de deux à cinq utilisateurs d'utiliser la puissance de calcul et les ressources d'un seul micro-ordinateur fonctionnant sous Windows 98.

Avec le système B-210, deux personnes peuvent travailler simultanément sur les mêmes ou différentes applications, partager l'imprimante, le lecteur CD et même surfer sur Internet, indépendamment avec une ligne téléphonique et un modem et ceci, sans ralentir votre PC principal.
Chaque utilisateur a son propre bureau, son login individuel et peut faire tourner les applications standards comme les traitements de texte, les tableurs, les bases de données et le courrier électronique indépendamment.

Le système Buddy vous permet aussi de faire des économies dans l'avenir. Quand vous aurez besoin de faire des améliorations de votre matériel : remplacer des composants plus performants, le poste Buddy profite alors des mêmes avantages. Il réduit aussi d'une façon signifiante le coût d'investissement pour l'acquisition du matériel informatique.

Comment fonctionne Buddy ?

Les PC d'aujourd'hui sont extrêmement puissants : même en cours d'utilisation, seule une petite partie des ressources du processeur central est sollicitée. Avec une nouvelle technologie révolutionnaire, le système Buddy rend possible l'utilisation des ressources du PC central par un deuxième utilisateur.

SYSTÈME BUDDY™ : l'autre solution multipostes

Les deux utilisateurs peuvent utiliser indépendamment :

	1er PC	2ème poste
▲ Traitement de texte	✓	✓
▲ Tableur	✓	✓
▲ E-mail	✓	✓
▲ Appli. de bases de données	✓	✓
▲ Tous les périphériques.	✓	✓

L'installation est aussi simple que 1-2-3

Étape 1 :
Insérez la carte Buddy dans le PC.

Étape 2 :
Branchez le câble Buddy (5 m) de longueur de la carte à la boîte de connexion Buddy.

Étape 3 :
Connectez le moniteur, le clavier et la souris, du deuxième utilisateur, à la boîte de connexion Buddy.



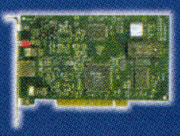
Boîte de connexion



Pilotes



Câble 5m Cat. Ethernet



Carte B-210

\+



Accès illimité à vie

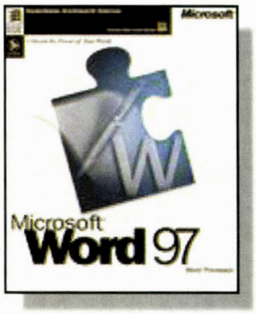
FTC SYSTEMS

Future Technologies Communications : 65, Bd Massena 75013 PARIS
Tél. : 01 45 84 40 28 - Fax : 01 45 86 27 32 - Internet : www.ftc.fr

Revendeurs, participez à la distribution de ce produit révolutionnaire.

Conception : 01.46.58.00.36

Destockage grand public



OFFRE 16 :
Microsoft Word 97 à... 590 F ttc

Besoin d'une mouture récente de *Word* ? Cette version complète OEM en CD de *Word 97* ne coûte que 590 F ttc. Avis aux amateurs...

OFFRES 17 et 18 :
PC Compaq Athlon 500 à 8980 F ttc

Pour finir, ces deux PC Compaq neufs sont déstockés à un prix vraiment intéressant. Le premier, un *Presario 5831* est livré sous la forme d'une mini tour. Pour 8980 F ttc, son boîtier regroupe un processeur AMD Athlon à 500 MHz (avec 128 Ko de cache intégré à 500 MHz et 512 Ko de cache secondaire à 250 MHz). On trouve aussi 64 Mo de mémoire vive SDRam PC-100, extensible à 384 Mo, et un disque dur de 8 Go Ultra DMA. La partie graphique est assurée par un duo 3dfx Voodoo3 1000 AGP avec 16 Mo de mémoire et écran *Iiyama S702GT* (*refurbished* – voir les offres Iiyama). Le modèle est particulièrement bien équipé puisqu'il offre encore un lecteur de DVD 8X/32X, une carte sonore Sound Blaster 128 et un modem/fax V90 de marque Diamond. Côté connectique, ce *Presario* se distingue de la production habituelle par la présence de deux connecteurs USB en façade et d'une prise IEEE1394 (la fameuse liaison *Firewire* qui permet de récupérer sur le PC, par exemple, de la vidéo numérique DV en plein écran, 25 images par seconde). C'est indéniablement un plus. Ce PC est fourni avec les logiciels *Windows 98*, *Word 2000* et *Works 4.5a*, ainsi qu'un clavier et une souris. Il est garanti un an par Compaq (sauf l'écran Iiyama : trois mois par le broker).

Mais si votre budget vous permet d'aller jusqu'à 10 480 F ttc, alors ne ratez pas le *Presario 5838*, toujours de Compaq. Ce modèle reprend les caractéristiques techniques du précédent (notamment l'USB et façade et le *Firewire*) mais il intègre cette fois 128 Mo de mémoire SDRam PC-100, un disque dur de 10 Go et... un graveur de CD-RW 4X/4X/24X !



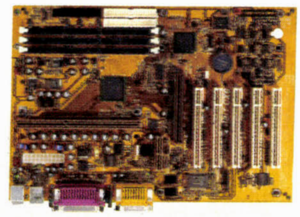
Macintosh Modèle	Processeur	Mémoire	Disque	Ecran	Système d'exploitation	PRIX TTC DÉSTOCKÉ
5838	Athlon à 500 MHz	128 Mo	10 Go	17 pouces Iiyama	Win98, Word, Works	10 480 F
5831	Athlon à 500 MHz	64 Mo	8 Go	17 pouces Iiyama	Win98, Word, Works	8980 F



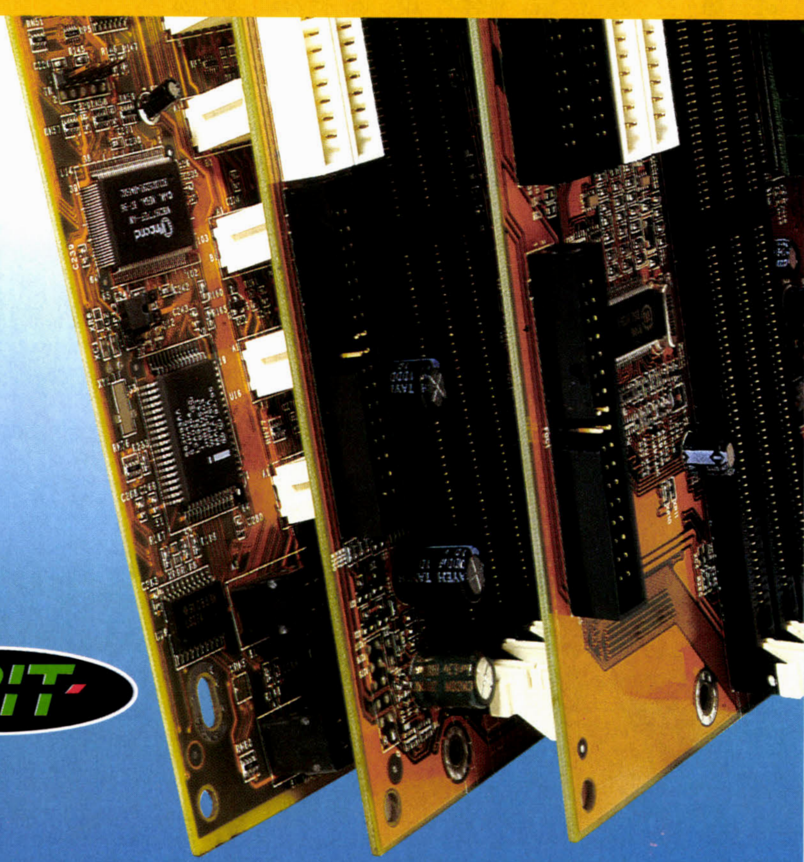
Solutions ULTRA-DMA66

Contrôleur IDE intégré (HPT 366)
Fréquence externe 66/200Mhz
Etapes de 1 Mhz, 119 fréquences d'horloge de bus !

CX6



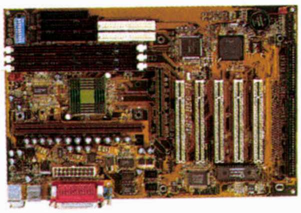
DE PLUS EN PLUS DE CHOIX AVEC ABIT



Chipset Intel 820
Fréquences externes 100/133MHz
Jumperless SoftMenu II,
2 Rimms, jusqu'à 1 Go Rambus (ECC ou non)
Bus direct de la Rambus supportant 600, 700 et 800Mhz
5 PCI/1 AMR
ULTRA DMA 66
AGP 1x, 2x, 4x
Bios Flash de 2 Mbits
Bios AWARD, Pnp, DMI et ACPI
Protection en écriture par antivirus dans le bios
Fonctions de réveil avancées :
réveil par réseau (WOL), réveil par clavier (clavier 98, combinaisons de touches), réveil par double-clic de la souris PS/2
Surveillance totale et en temps réel du système grâce au composant Winbond W83782D :
Températures système et CPU,
Sonde thermique pour CPU fournie
Surveillance des différents voltages
Surveillance du nombre de rotation des ventilateurs.

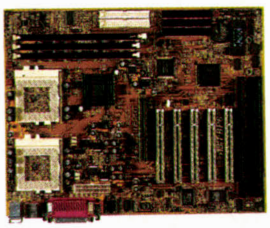
ABIT

Particuliers : pour tout renseignement technique, appelez le 08 36 68 88 01



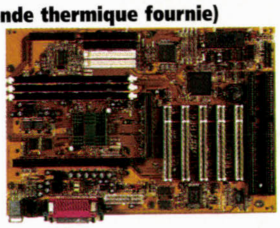
BE6 II

Solution souplesse
Chipset Intel 440BX/Slot 1 & Socket 370 (via adaptateur)
3 DIMMs 168 pins
1 AGP (1X & 2X), 5 PCI, 1 ISA
BIOS 2Mbits AWARD 6.0, PnP, ACPI, APM & DMI
ABIT SOFTMENU III
Fréquences externes de 66 à 200 MHz
Etapes de 1MHz de 83MHz à 200MHz II
Contrôleur IDE Ultra ATA/66 HPT366 intégré
4 ports IDE (2 Bus IDE Ultra ATA/33 et 2 Ultra ATA/33 & 66)
8 périphériques IDE/ATAPI max.
Supporte le STR et le STD (Suspend to RAM & Disk)
Surveillance totale du matériel
(sonde thermique fournie)



BP6

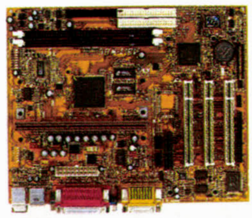
Solution serveur
Chipset Intel 440BX, Double Socket 370
3 DIMMs 168 pins,
1 AGP (1X & 2X), 5 PCI, 2 ISA
BIOS Award PnP, ACPI, APM & DMI de 2Mbits
ABIT SOFTMENU II
Contrôleur IDE ULTRA ATA/66 HPT366 intégré
4 ports IDE (2 Bus IDE Ultra ATA/33 et 2 Ultra ATA/33 & 66)
8 périphériques IDE/ATAPI max.
surveillance totale du matériel
(sonde thermique fournie)



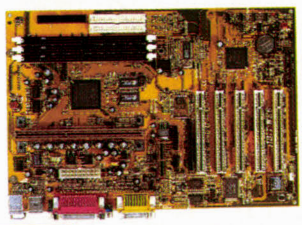
BE6

Solution souplesse
ABIT SOFTMENU II
Fréquences externes de 66 À 153 MHZ
1 AGP (1X & 2X), 5 PCI, 2 ISA
4 IDE Ultra ATA/33 & 66
Surveillance totale du matériel
(sonde thermique fournie)

All in-one PC 133

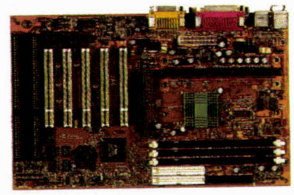


WB6



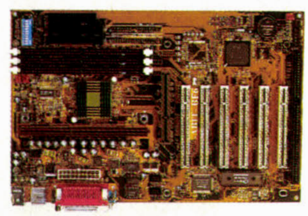
WE6

All-in-one 133 MHz
CPU : Supporte processeurs Intel Slot 1 & Socket370 via adaptateur
(basés sur les processeurs 66/100/133 MHz)
Chipset : Intel 810e
(supporte FSB 66/100/133 MHz)
Supporte les protocoles IDE Ultra DMA33/66,
Supporte l'ACPI (Advanced Configuration Power Management Interface)
Mémoire : 2 DIMM 168-pins pour la SDRAM
Graphique : Chipset graphique 3D AGP 2X intégré, 4 MB SDRAM de mémoire graphique intégrées (Z-BUFFER)
Audio : Supporte les jeux A3D & DirectSound 3D, 64 voix wavetable
Pilotes simples d'installation fournis/Audio AC'97 2.1 CODEC intégré, contrôleur digital Audio AC'97 intégré dans le CIH
Système BIOS : le CPU SOFT MENU II BIOS Award Plug and Play, support DMI, ACPI & APM, Flash Rom de 4 M-bit
Compatible An 2000
Surveillance du matériel : inclus la surveillance de la vitesse des ventilateurs, des voltages
Des températures CPU et système
Deux sondes thermiques intégrées (CPU et système).
Divers : Format ATX et micro ATX
5 slots PCI/3 slots PCI et 1 AMR,
1 port Mutimédia (partagé avec le PCI)
& solution ABIT pour la TV-OUT.
Réveil par souris, clavier, WOL, WOR.
Supporte la fonction STR (Suspend To Ram).
Compatible PC 99 (connecteurs colorés).



VA6

Chipset VIA
(V182 C693 et V182 C6861)
3 DIMM 168 pins
SOFTMENU II
5 PCI, 2 ISA, 1 AGP STR
AC'97 digital audio Codec



BF6 nouveau

Ultra DMA 33 X
Chipset Intel 440 BX
SOFTMENU III
Slot 1/6PCI/1 ISA
fréquence de 60 à 200 Mhz,
•étapes de 1 Mhz,
•119 fréquences d'horloge de Bus !
Manuel français disponible.

ABIT

LECALVÉ PIERENS

MOREX
TECHNOLOGIES FRANCE S.A.

49, ROUTE PRINCIPALE DU PORT ■ 92631 GENNEVILLIERS CEDEX
TÉL. 01 41 47 67 67 ■ FAX : 01 47 94 34 70
www.morextech.com
internet Abit : http://www.abit.com.tw (multi-langues)


WinFast GEFORCE 256
Rien ne sera plus comme avant...
nVIDIA
GeFORCE256
GEFORCE 256
• Première carte à intégrer le concept du GPU (Géométrie Processor Unit), supportant entièrement par le matériel les opérations de transformations, éclairages, triangles et rendus.
• Un nouveau design plus puissant de la bande passante, un bus de 256 bits, permettant de soutenir un taux de transfert deux fois plus rapide à la même vitesse de bus.
• La nouvelle technologie Quad Engine capable de délivrer 15 M de triangles /s, permettra la représentation 3D des objets les plus complexes.
• Première carte à entièrement supporter les nouveaux pilotes Microsoft DirectX 7.0 et OpenGL 1.2, intégrant les compressions de textures dans les nouvelles APIs, (Applications Programming Interface)
Spécifications matériels :
• NVIDIA Graphic Processing Unit Geforce 256
• avec 32/64 MO de mémoires intégrées
• RAMDAC de 350 MHz, résolution max 2048x1536 en True Colors
• Supporte l'AGP 1x, 2x, et 4x avec implémentation du Fast Write
• Peut générer jusqu'à 8 sources de lumière pour les rendus
• Ecran digital (DVI 1.0) et sortie TV en option
• Accélération MP2 MPEG-2 / DVD matériel
TNT-2 M64
• L'ultime expérience 3D avec 250M pixels/sec. et 5M triangles/sec.
• Un RAM DAC à 300 Mhz Résolution Max. = 1920 x 1200, 32 bits à 75 Hz.
• Compatible écran plat LCD
• Sortie TV NTSC/PAL en option.
• Optimisation des performances avec le «Speed Runner» (réglage des vitesses mémoires et chipsets) avec les nouveaux drivers « WINFAST»
TNT VANTA
• Architecture 128 bits TWIN-TEXEL, Haute performance en accélération 2D/GUI/Direct Draw
• Optimisé pour les nouvelles instructions du PENTIUM !!! Katmai et du 3D Now d'AMD
• Grande performance dans l'éxécution du Direct 3D et Open GL
• RAM DAC de 250 MHz
Résolution Max. = 1920 x 1200 16 bits à 75 Hz
TV 2000
• Appréciez toutes les fonctionnalités d'une TV et d'une radio FM sur votre PC.
• Regardez la TV en Haute qualité avec dolbi-stéréo «dbx», en plein écran ou sous une fenêtre WINDOWS.
• Visualiser vos vidéos sur votre PC à partir d'un VCR, d'une caméra numérique, ou d'un lecteur LD/DVD
• Capture des séquences Vidéo ou par images d'une qualité exceptionnnelle.
PC @UTHORITY RECOMMENDED
PREMIO CALIDAD PRECIO PC Plus
PVD
HomePC Recomendado
HomePC Recomendado
PC WORLD TEKNOLab
PC ACTUAL RECOMENDADO
PC MAGAZINE EDITORS' CHOICE
TOP 10 PLATZ 3 PC WELT
CHIP Empfehlung 7 aktuelle Grafikchips
CHIP TEST MERKEZI TOP 10
MOREX TECHNOLOGIES FRANCE S.A.
MOREX TECHNOLOGY S.A. au capital de 3.600.000
49, route Principale du Port • 92631 Gennevilliers cedex
Tél : 01 41 47 67 67 - Fax : 01 47 94 34 70 http://www.morextech.com/
Leadtek®
We Make Dreams a Reality
http://www.leadtek.com.tw

et surtout bien moins cher !

LES PIÈCES DÉTACHÉES & LES CONSOMMABLES

Data JET PERSONAL COMPUTER

GARANTIE 3 ANS MAIN D'ŒUVRE • 1 AN PIÈCES & MAIN D'ŒUVRE •

DATAJET — PENTIUM III 500 — 8 950 Fttc

Station Graphique ECO

- ★ Carte mère ASUS P3BF U-DMA 66 / 100 Mhz
  - • Bios Plug & Play
  - • Contrôleur EIDE contrôle 4 unités PIO4 ou UMDA
  - • CPU Pentium III
  - • 2 sorties série + 2 USB + 1 parallèle EPP ou ECP
- ★ Ram 64 Mo SDRAM 100 mhz extensible à 384 Mo
- ★ Carte VGA AGP ATI Fury 32 Mo
- ★ Lecteur 1.44 Mo 3" 1/2
- ★ Lecteur CD Rom 40x
- ★ Carte Son Sound Blaster 128 PCI
- ★ Boîtier moyenne tour 250W ATX ★ HP 120 W
- ★ Clavier 105 Touches ★ Souris 3 boutons + tapis
- ★ MC Afee anti-virus
- ★ **Moniteur 17"** SM 0,28 (Garantie 1 an sur site)
- ★ **Unité centrale :** Garantie 1 an PMO + 2 ans MO

Option Datajet Graphique PRO

- ★ Moniteur 17" SONY 210ES 0,25 (1 an sur site) ....500 Fttc
- ★ Moniteur 17" IIYAMA S703HT (3 ans sur site)..........1000 Fttc
- ★ Windows 2000 doc et license ....900 Fttc
- ★ Windows NT Workstation doc et license ....1 390 Fttc

CPU	DD 20 Go UDMA 66
Pentium III 500	8 950 Fttc
Pentium III 550	9 350 Fttc



LE MEILLEUR DE LA MICRO À PRIX INCROYABLE !

intel inside pentium III — AMD Athlon

DATAJET — ATHLON 550 — 8 950 Fttc

Station Graphique PRO

- ★ Carte mère ASUS K7M U-DMA 66 / 100 Mhz
  - • Bios Plug & Play
  - • Contrôleur EIDE contrôle 4 unités PIO4 ou UMDA
  - • CPU AMD Athlon
  - • 2 sorties série + 2 USB + 1 parallèle EPP ou ECP
- ★ Ram 128 Mo SDRAM 133 Mhz extensible à 512 Mo
- ★ Carte VGA ATI Fury 32 Mo
- ★ Lecteur 1.44 Mo 3" 1/2
- ★ Lecteur CD Rom 40x
- ★ Carte Son Sound Blaster 128 PCI
- ★ Boîtier grande tour 300W ATX
- ★ Clavier 105 Touches ★ Souris 3 boutons + tapis
- ★ MC Afee anti-virus
- ★ **Moniteur 17"** SM 0,28 (Garantie 1 an sur site)
- ★ **Unité centrale :** Garantie 1 an PMO + 2 ans MO

Option Datajet Graphique PRO

- ★ Moniteur 17" SONY 210ES 0,25 (1 an sur site) ....500 Fttc
- ★ Moniteur 17" IIYAMA S703HT (3 ans sur site)..........1000 Fttc
- ★ Windows 2000 doc et license ....900 Fttc
- ★ Windows NT Workstation doc et license ....1 390 Fttc

CPU	DD 20 Go UDMA 66
AMD Athlon 550	8 950 Fttc
AMD Athlon 600	9 190 Fttc

PROMOTIONS - PROMOTIONS - PROMOTIONS - PROMOTIONS - PROMOTIONS - PROMOTIONS - PROMOTIONS

SONY — Garantie : 1 an sur site



210 ES : Trinitron 17" 0,25p . . .**2070 F**

AGFA — Garantie : 1 an constructeur



Scanner port USB
SnapScan 1212U (USB) . . . . . .**640 F**

OLITEC — Garantie : 3 ans constructeur



Smart memory . . . .**860 F**
Self Memory 2000 . . . .**720 F**

EPSON — Garantie : 1 an constructeur



Stylus 460 . . . .**730 F**
Stylus 660 . . . .**880 F**
Stylus 760 . . . .**1350 F**

- ★ SB Life 1024 OEM . . . . .410 F
- ★ SB Life Player + HP PCWork boîte .970 F
- ★ SB Life Platinium boite . . . . .1680 F

Haut Parleurs

- ★ HP 120 W . . . . .80 F
- ★ HP 200 W + caisson basse . . . . .190 F
- ★ 480 + caisson basse . . . . .270 F

Haut Parleurs ALTEC LANSING

- ★ ACS22 / ACS43 . . . . .180 / 250 F
- ★ ACS45.1 / ACS48 . . . . .580 / 890 F
- ★ ADA305 / 2x20 RMS + caisson de basses 40W RMS / USB . . . . .1120 F

MONITEURS

SONY (Garantie 3 ans)

- ★ 15" 110ES / GS . . . . .1340 / 1500 F
- ★ 17" 210ES .2070 F
- ★ 17" E200 / A200 . . . . .2780 / 2490 F
- ★ 19" 420GST . . . . .4150 F

IIYAMA (Garantie 3 ans sur site)

- ★ 17" A702HT / S703HT . . . .2490 / 2190 F
- ★ 17" S704HT . . . . .2350 F
- ★ 19" A901HT / S902JT . . . .4150 / 3600 F
- ★ 22" A201GT . . . . .6550 F

MULTIPLICATEURS

- ★ Multiplicateur de sorties VGA 4 voies / 8 voies . . . . .890 F / 1200 F

Connectez 4 ou 8 moniteurs simultanément sur 1 PC

SCANNERS

- ★ AGFA 1212U / 1236U (USB) .640 / 1300 F
  - 1212P (port //) . . . . .590 F
  - 1236 Artline SCSI . . . . .1370 F
- ★ MUSTEK
  - Scan Express 1200E (port//) . . . . .460 F
  - Scan Express 12000SP SCSI . . . . .720 F
  - Scanner A3 (port//) . . . . .1200 F
- ★ EPSON
  - Perfection 1200U . . . . .1500 F
  - Perfection 1200PhotoU + dos transparent 2150 F

CAPTURE VIDEO

- ★ MIRO
  - Média PC/TV . . . . .530 F
  - DC 10 / DC 30+ . . . . .1490 / 5700 F
  - DV200 / DV300 / DV500 .4080 / 6290 / 5590 F
- ★ Hauppauge WinTV
  - GO / Primo / USB . . . . .450 / 610 / 790 F

ONDULEURS

- ★ 250 VA . . . . .520 F
- ★ 500 / 650 VA / 1000 VA . . .590 / 890 / 1130 F

SAUVEGARDES

IOMEGA ZIP

- ★ Interne IDE 100 / 250 Mo . . . . .630 / 830 F
- ★ externe // 100 / 250 Mo . . . .720 / 1100 F
- ★ externe USB 100 / 250 Mo . .910 / 1290 F

IOMEGA JAZ (2 Go) SCSI

- ★ 2 Go interne / externe . . . . .2430 / 2430 F

RESEAUX

- ★ Carte comp. NE2000 10 M ISA / PCI .100 F
- ★ Carte Comp. NE2000 10-100 M PCI RJ45 .170 F

3 COM

- ★ PCI 3C905 BTX 10-100 . . . . .410 F

HUB 10 Base T

- ★ 8/16/32 Ports . . . . .280 / 580 / 990 F
- ★ 3 COM 8 ports / 16 ports . . . . . . .690 / 1250 F

CABLES Assertis BNC ou RJ45

- ★ 5/10/20 Mètres . . . . .60 / 90 / 150 F

MODEMS

Interne Magic On Line

- ★ 56000 V90 + 1 an Internert . . . . .350 F
- **KORTEX** ★ Adaptix 56000 ext . . . . . .650 F
- **ELSA** ★ interne 56k . . . . .220 F
- **OLITEC** ★ interne 56k . . . . .250 F
  - ★ Speed'Com 2000 . . . . . .590 F
  - ★ Self Memory 2000 . . . . .720 F
  - ★ Smart Memory Pro . . . . .860 F
  - ★ Wave Memory . . . . .1390 F

3COM US ROBOTICS

- ★ 56K Voice Int. / Fax Modem ext. 510 / 550 F
- ★ Message Modem / 56K Profes. .720 / 920 F

IMPRIMANTES

EPSON STYLUS

- ★ 460 / 660 / 760 . . . . . .730 / 880 / 1350 F
- ★ 750 / 860 . . . . .1600 / 1770 F

HP

- ★ DJ 610 / 815 . . . . .650 / 1150 F
- ★ DJ 880C / 895 CXi . . . . . . .1480 / 1750 F
- ★ DJ970CXI / PhotoSmart 1100 .2490 / 2990 F
- ★ LJ 1100 / 2100 . . . . .2750 / 4650 F

CANON

- ★ BJC2000 / BJC5100 A3 . . . .630 / 1180 F
- ★ BJC6000 / BJC6100 . . . . .1150 / 1420 F
- ★ BJC80 / BJC50 ultra portable . . .1620 / 2450 F
- ★ LBP 660 WPS / LBP 800 . . . . . .1440 / 1690 F

CLAV. /SOURIS/JOY.

- **Claviers** ★ 105 T + euro . . . . .60 F
- ★ Keytronic . . . . .150 F
- ★ Microsoft Natural KB Elite . . . . .170 F
- **Souris** ★ A4 Tech 4D . . . . .180 F
- ★ PS2 / Série . . . . .30 / 30 F
- ★ Logitec Pilote Mouse+ / sans fil 110 / 290 F
- ★ Microsoft Intelimouse OEM . . . . .150 F
- **Joystick** ★ Fire Plus . . . . .85 F
- ★ Microsoft SideWinder Force Feedback Pro . . . . .960 F

CD VIERGE

- ★ **l'unité neutre** . . . .**8 F**

Pioneer / TDK / Verbatim / Philips

- ★ l'unité . . . . .10 F
- ★ CD vierge 80mn . . . .***PROMOTION 7 F***

LITEC COMPUTER - Tél : 01 42 29 39 39 - Fax : 01 42 29 70 88

Tous nos prix sont TTC

Chez LITEC on trouve tout et moins cher !

LES PORTABLES DE GRANDES MARQUES !

Datajet



DATAJET 982T

Passe à 400 Mhz !

★ DD 4 Go UDMA ★ 32 Mo de mémoire ext. à 128 Mo ★ Lect. 1.44 Mo ★ CD 24x (option DVD Rom) ★ VGA 3D AGP2x 4 Mo SGRAM ext. 8 Mo ★ 512 Ko cache ★ Batterie Lithium-Ion ★ Carte Son 3D ★ Souris Touchpad ★ PCMCIA CARDBUS ZV 2 slotes ★ Bios Plug & Play flashable ★ 2 HP int. + microphone ★ Sacoche ★ Win 98 manuel CDRom et licence ★ Entrées/Sorties : Série, //, TV out, USB, VGA CRT,audio In/Out, Micro in, PS2, Infrarouge Irda, Connecteur station d'accueil ★ 3.3 Kg ★ 310x240x45 mm

982T - AMD K6 2 3D 400 TFT 12.1" (SVGA 800x600) .... 11 000 Fttc
982T - AMD K6 2 3D 400 TFT 13.3" (XVGA 1024x768) .... 12 500 Fttc

OPTION :
- ★ +32 Mo Ram .... 650 Fttc
- ★ Modem int 56k V90 ...... N.C.
- ★ DD 6 Go .... 500 Fttc
- ★ DVD à la place du CD 1800 Fttc
- ★ Allume-cigare .... 450 Fttc
- ★ Pavé Numérique ..... 450 Fttc
- ★ Station d'accueil .... 1 500 Fttc



DATAJET 66T

Le Choix évolutif !

★ DD 4 Go UDMA ★ 32 Mo de mémoire ext. à 128 Mo ★ Lect. 1.44 Mo (option LS 120 ou Zip ou 2° batterie) ★ CD 24x (option DVD Rom) ★ VGA 3D 4 Mo ★ 512 Ko cache ★ Batterie Lithium-Ion ★ Carte Son 3D ★ Souris Touchpad ★ PCMCIA CARDBUS ZV 2 slotes ★ Bios Plug & Play flashable ★ 2 HP int. + microphone ★ Sacoche ★ Win 98 manuel CDRom et licence ★ Entrées/Sorties : Série, //, TV out, USB, VGA CRT,audio In/Out, Micro in, PS2, Infrarouge Irda, Connecteur station d'accueil

66T - Pentium II 300 / TFT 13,1" (XGA 1024x768) ..... 13 000 Fttc
66T - Pentium II 366 / TFT 14,1" (DVD-Rom) .... 15 500 Fttc
8900P15 - Pentium II 366 / TFT 15" (XGA 1024x768) 19 900 Fttc

OPTION :
- ★ +32 Mo Ram .... 650 Fttc
- ★ DD 6 Go .... 500 Fttc
- ★ DVD à la place du CD 1800 Fttc
- ★ Lect. LS 120 .... 1200 Fttc
- ★ Lect. Zip 100 Mo .... N.C.
- ★ Allume-cigare .... 450 Fttc
- ★ Pavé Numérique ..... 450 Fttc
- ★ Station d'accueil .... 2 000 Fttc

TOSHIBA



SATELLITE

- ★ **2000 CDS** *K6 II 400/ 32Mo / 4Go / DSTN 12." / CD 24x / modem 56k / Lecteur 1.44 / USB / Infrarouge Irda / Windows 98* **GARANTIE : 1 ANS INTERNATIONAL** .. **10 400 F**
- ★ **2550 CDT** *Celeron 366/ 64Mo / 4Go / TFT 12.1" / CD 24x / modem 56k / Lecteur 1.44 / USB / Infrarouge Irda / Windows 98* **GARANTIE : 1 ANS INTERNATIONAL** **13 000 F**
- ★ **4090 XCDT** *Celeron 400 / 64Mo / 4Go / TFT 14.1" / CDRom 24x / Lecteur 1.44 / USB / Infrarouge Irda / Win. 98 + modem 56k* **GARANTIE : 1 AN INTERN.** .... **16 500 F**

PORTÉGÉ

- ★ **3020 CT** *300 MMX / DD 6 Go / 32 Mo / écran matrice active 16/9e / Lect. 1.44 / Win 98 / Infrarouge Irda* **GARANTIE : 3 ANS INTERNATIONAL** .... **16 500 F**
  OPTION Lecteur de CD Rom .... 1700 Fttc

LIBRETO

- ★ **100 CT** *166 MMX / 32 Mo / DD 2 Go / TFT 7.1" / Lecteur 1.44 / infrarouge Irda / Win 98* **GARANTIE 1 AN INTERNATIONAL** .... **7 500 F**
  OPTION Lecteur de CD Rom .... 1700 Fttc

COMPAQ



ARMADA

- ★ **1750** *Céleron 366 / 64 Mo / 4Go / TFT 12" / CD / Lect. 1.44 / modem 56k / Win 98 / USB / Infrarouge Irda* **GARANTIE 1 AN Constructeur** .... **14 700 F**
- ★ **M300 Ultra-Plat** *Céleron 333 / 64 Mo / 4Go / TFT 11" / CD / Lect. 1.44 / modem 56k / Win 98 / USB / Infrarouge Irda* **GARANTIE 1 AN Constructeur** ...... **15 900 F**
- ★ **V300 Ultra-Plat** *Céleron 400 / 32 Mo / 4.4Go / HPA 12" / CD / Lect. 1.44 / modem 56k / Win 98 / USB / Infrarouge Irda* **GARANTIE 1 AN Constructeur** .... **11 300 F**
- ★ **M700 Ultra-Plat** *PIII 500 / 64 Mo / 12Go / TFT 14" / DVD 4x / Lect. 1.44 / modem 56k / Win 98 / USB / Infrarouge Irda* **GARANTIE 1 AN Constructeur** ...... **37 000 F**

SONY



PCG

- ★ **PCG - F309** *P III 500 / 128 Mo / 12Go / 15" TFT / DVDRom / Lect. 1.44 / Modem 56 Ko / Win 98 / USB / Infrarouge Irda* **GARANTIE 1 AN sur site** .... **30 500 F**
- ★ **PCG - 505FX-KT** *MMX 266 / 32 Mo / 4.3 Go / 10.4 " TFT / CDRom / Lect. 1.44 / Modem 56 Ko / Win 98 / USB / Infrarouge Irda* **GARANTIE 1 AN sur site** .... **14 000 F**
- ★ **X9** *PIII 500 / 128 Mo / 18 Go / 13.3 " TFT / DVDRom / Lect. 1.44 / Modem 56 Ko / Win 98 / USB / Infrarouge Irda* **GARANTIE 1 AN sur site** .... **33 500 F**
- ★ **PCG - F400** *Celeron 400 / 64 Mo / 6,4Go / 13" HPA / CDRom / Lect. 1.44 / Modem 56 Ko / Win 98 / USB / Infrarouge Irda* **GARANTIE 1 AN sur site** .... **13 200 F**
- ★ **PCG - F403** *Pentium II 450 / 64 Mo / 6,4Go / 14" TFT / DVDRom / Lect. 1.44 / Modem 56 Ko / Win 98 / USB / Infrarouge Irda* **GARANTIE 1 AN sur site** .... **19 200 F**

OPTION mémoire 64 Mo .... 1300 Fttc
mémoire 32 Mo .... 850 Fttc

Destockage

- ★ **Acer EXTENSA 355 MMX** *133 MMX / 16 Mo / 1.4 Go / 11.3 DSTN / Lect. 1.44 / Win 98 / Infrarouge Irda* **GARANTIE 1 AN international** .... **5 500 F**
  OPTION Lecteur de CD Rom 20x Ultra-fin .... 1250 Fttc
- ★ **Tecra 8000-233 CDS** *PII 233 / 32 Mo / 4 Go / 12.1 DSTN / Lect. 1.44 / CDRom / Win 98 / Infrarouge Irda* **GARANTIE 3 ANS international** .... **10 900 F**

Occasion / Reprise

Vente et reprise des portables d'occasion, consultez-nous aux numéros suivants :
Tél : 01 42 29 39 39 Fax : 01 42 29 70 88

Location

LA LOCATION D'UN PORTABLE COULEUR

Processeur 300 Mhz ou supérieur / 48 Mo / DDur 2 Go mini / lect. 1.44 / Lect. CDRom 20x / modem 56k / Windows 98 installé / pret pour internet et Office.

Prix location	LA JOURNEE	LE WEEK END	LA SEMAINE	CAUTION (*)
Ecran 12"	200 Fttc	250 Fttc	500 Fttc	8000 Fttc
Ecran 14" TFT	300 Fttc	400 Fttc	800 Fttc	13000Fttc

Un chèque de caution vous sera demandé. L'assurance contre la casse et le vol n'est pas inclue.



Chez LITEC on trouve tout et moins cher !
LE SPÉCIALISTE DES ACCESSOIRES ET MÉMOIRES PORTABLES !
Data JET PERSONAL COMPUTER
BATTERIES
TRANSFORMATEURS
CLAVIERS
Lect. 1.44 Mo / Lect. CD-Rom
Pour les portables TOSHIBA, COMPAQ, IBM, DELL, DIGITAL, LEO, OLIVETTI, ACER, TWINHEAD, TARGA, TEXAS et autres nous consulter...
DISQUE DUR 2.5" NB
4.8 / 6.4 Go ....1350 / 1850 F
10 / 12 Go ....nc / nc
spécial IBM 520 / 720 Mo . . . .850 / 950 F
Changement du DD de votre portable
Pose dans le notebook ....150 F
Transfert du contenu de l'ancien au nouveau DD ....250 F
3 Com C90 750 Fttc
Olitec V90 1150 Fttc
3Com
OLITEC
MODEM PCMCIA OLITEC OU 3COM 56 K
DD EXTERNE 2"1/2 ULTRA LÉGER
4.1 Go PCMCIA 2200 Fttc
Parallèle
4.1 / 6 / 12 Go ....2200 / 2700 F / nc
PCMCIA
4.1 / 6 / 12 Go ....2200 / 2700 F / nc
ADAPTATEUR DE NAPPES
150 Fttc
Installez le disque dur pour portable dans un PC de bureau grace à cet adaptateur de nappes 2" 1/2 vers 3" 1/2. Pour tranferer des données, installer des logiciels...
CD-ROM EXTERNE
Compatible avec la plupart des Portables
CDRom 40x // 750 Fttc
Lecteur CD-Rom
Port // 40x ....750 F
PCMCIA 40x ....950 F
LECTEUR CD-ROM
Ultra plat pour portable
CD 20x 950 Fttc
S'instale très facilement : juste insérer la carte PCMCIA et le CD-Rom est prêt (Plug & Play).
IMPRIMANTES ULTRA LEGERES pour Notebook
Canon BJC 50 2450 Fttc
Imprimante pour portable
Canon BJC 50 ....2450 F
Canon BJC 80 ....1620 F
CARTES PCMCIA
OLITEC V90 56K 1150ttc
Modem
3COM Megahertz 56k ....1250 F
COM 1 (3 réseaux : RTC, GSM et Numéris) ....1350 F
Réseaux
Compatible NE2000 ....550 F
3Com Etherlink 10 / 100 Base T (Rj45) . .1050 F
3Com Etherlink (RJ45+BNC) ....1030 F
Controleur SCSI 14 60 ....1080 F
Il y a 101 façons d'emporter son portable avec soi...
Housse de protection sur chaque modèle
Catalogue complet Samsonite gratuit sur simple demande
Samsonite
en nylon 320Fttc
Le classic
en nylon 390Fttc
Le sac à dos (pour les motards)
en nylon 950Fttc
La valise de voyage
Memory Card : Mémoires pour Notebook et PC
TOSHIBA
Sattelite / Pro
16/32/64 Mo . . .400 / 850 / 1300 F
T1900 / T2100
16/24 Mo ....450 / 800 F
T4200 / Portege
16/32 Mo ....400 / 850 F
Tecra 700 / Libreto
16/32/64 Mo . . .600 / 950 / 1300 F
DELL
Latitude/Inspiron
16/32/64 Mo . . .400 / 850 / 1300 F
PC : Dimension / Optiplex
32/64 Mo SDRAM . . .750 / 1300 F
Canon
Libris
8/12 Mo ....500 / 650 F
TARGA
Targa TN 549 / 559
8/16 Mo ....300 / 500 F
IBM
PS / Thinkpad 486
8/16 Mo ....480 / 790 F
Thinkpad Pentium
16/32/64 Mo . . .350 / 750 / 1300 F
PC : PS1/PS2
4/8/16 Mo .....120 / 190 / 320 F
PC : Ambra / Aptiva
8/16 Mo ....190 / 320 F
DIGITAL
Hi-Note
8/16 Mo ....250 / 450 F
DECpc
8/16 Mo ....450 / 790 F
PC : DECpc
8/16 Mo ....280 / 320 F
GATEWAY
Handbook / Liberty
8/16 Mo ....600 / 850 F
TEXAS INSTRUMENTS
Extensa
16/32 Mo ....450 / 650 F
Travelmate 5000 et 6000
16 Mo ....750 F
TI 4000M
16 Mo ....2900 F
MAGIC BOOK
P90 / P100
8/32 Mo ....400 / 1000 F
SIEMEN
PCD 4ND / Scenic 4N
8/16 Mo ....400 / 790 F
PCD 5ND
8/16 Mo ....300 / 500 F
COMPAQ
Armada / Presario
16/32/64 Mo . . .400 / 750 / 1300 F
LTE 5000
16/32 Mo ....450 / 900 F
Aero/Contura
16 Mo ....450 F
PC : Presario
8/16 Mo ....120 / 190 F
PC : Deskpro/Prolinea
8/16 Mo ....190 / 320 F
AST COMPUTER
Ascentia 800/900 / Série P
8/16 Mo ....500 / 790 F
Ascentia Série J
16 Mo ....450 F
Twinhead
Slimnote
8/16/32 Mo . . . .400 / 750 / 1200 F
UNIKA
8200/9600
8/16 Mo ....1200 / 1600 F
5200/6200/7200/8500
16/32/64 Mo . . .450 / 750 / 1300 F
HEWLETT PACKARD
OmniBook
16/32 Mo ....500 / 900 F
PC : Vectra / Parkad Bell
8/16/32 Mo . . . .120 / 190 / 490 F
olivetti personal computers
ECO / PRO / Xtrema
16/32/64 Mo . . .450 / 790 / 1300 F
PHILOS 20 / 22
8/16 Mo ....550 / 850 F
VOBIS
Hightscreen Modulenote
8/16 Mo ....650 / 1200 F
Tous Models ....NC
ZENITH
ZNOTE / MX
16 Mo ....650 F
Zstar
8/16 Mo ....250 / 450 F
Acer
Acernote 730/760
8 Mo ....690 F
Acernote 355 / 750 / 950
8/16/32 Mo . . . .450 / 650 / 1300 F
PC : Acros / Aspire
8/16 Mo ....150 / 290 F
LEO
Designnote
16/32/64 Mo . . .450 / 650 / 1300 F
Prix des mémoires comprenant l'installation
Autres modèles, nous téléphoner
LITEC COMPUTER - Tél : 01 42 29 39 39 - Fax : 01 42 29 70 88
235, rue Marcadet - 75018 Paris - M° Guy Moquet - Parking très facile - du lundi au samedi 10h 13h - 14h 19h



Bon de commande à retourner à Informatique Laboratoires Lux. SA, 241, route de Longwy, L-1941 Luxembourg Grand Duché de Luxembourg accompagné de votre réglement.

MA 42

NOM : . . . .

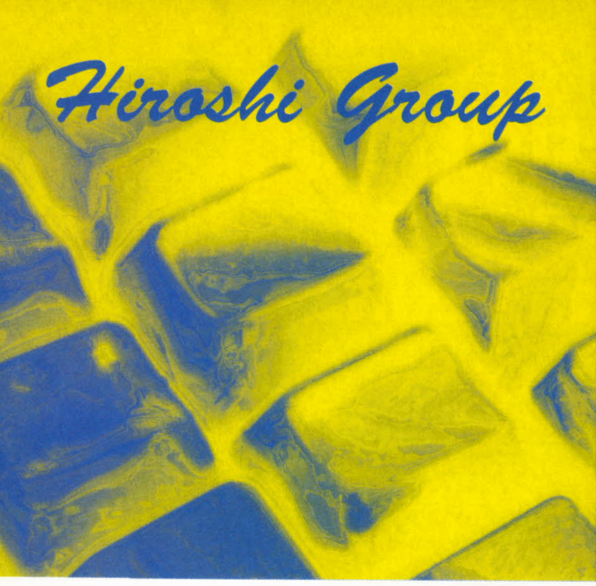
Prénom : . . . .

Adresse : . . . .

. . . .

Code Postal : . . . . Ville : . . . .

Je commande ____ exemplaire(s) de Gamer Patch N°3 à 59 FRF/410 BEF/15 CHF par exemplaire, frais de port inclus chèque français, belge, luxembourgeois et suisse acceptés.



PROCHAINE S

9490 Frs*

AMD K6 III 3D 400 Mhz



Boîtier moyen tour **ATX** 235W
Processeur **AMD** K6 III 3D-400 Mhz
Ecran 17" **IIYAMA** A 702 HT
Carte vidéo **ATIFURY 128 32 mo** TV OUT
Mémoire SD-RAM 64 Mo
Carte-mère **ASUS** P5A S7ATX
Disque-dur 8.4 go U/DMA 66
Lecteur DVD 10X40X IDE
Carte **Sound Blaster** Live Player 1024
Hauts-parleurs **ALTEC-LANSING** ACS54
Clavier + Souris **MEMOREX** PS/2
Lecteur Disquette 1.44
Joypad **SAITEK** CYBORG 3D USB

Option K6 III 3D 450 Mhz : +500 FTTC*
Option volant SAITEK Sport 2 boutons R100 : +275 FTTC*
Option écran 19" IIYAMA S902JT : +1290 FTTC*

*Photos non contractuelles et prix donnés à titre indicatif et modifiables sans préavis

ATION - 2000



8640 Frs*

Configuration
INTEL P3-500 Mhz



Boitier moyen tour **ATX** 235W
Processeur **INTEL** P3-500 Mhz
Ecran 17" **BÉLINÉA** 0.28 pitch garantie 3 ans sur site
Carte vidéo **GUILLEMOT** Cougar TNT2 32 Mo AGP
Mémoire SD-RAM 64 Mo
Lecteur Disquette 1.44
Carte-mère **ABIT** BE6 II U/DMA 66
Disque-dur 13,5 go U/DMA 66
Lecteur cd-rom 50X
Carte son **Sound Blaster** 128 Pci
Hauts-parleurs **ALTEC-LANSING** ACS33
Clavier **Memorex** P/S2
Souris **LOGITECH** PILOT PLUS Ps2

Option PENTIUM® III 600 : 10 290 F TTC*
Option PENTIUM® III 600-133 : 10 790 FTTC*
Option PENTIUM® III 700 : 12 090 FTTC*
Option PENTIUM® III 733-133 : 12 590 FTTC*

*Photos non contractuelles et prix donnés à titre indicatif et modifiables sans préavis

CREATIVE STORE
Memorex
Belinea
Guillemot
ALTEC LANSING
ABIT
intel inside pentium III

0 803 872 803 - fax. 05 56 11 88 12 @ www.Hiroshi-group.com
99 centimes la minute

Pour vos commandes →

à partir de 5290 Frs*

Configuration socket 7 AMD K6-2 3D 400 Multimédia



Boitier moyen tour **ATX** 235 w
Celeron 400 Mhz
Carte mère **ASUS** P2-99 440 ZX ATX AGP
Mémoire vive 64 Mo SD-RAM 100 Mhz
Disque dur 6,4 Go UDMA
Lecteur disquette 3" 1/2, 1,44 Mo
Carte vidéo ATI XPERTPLAY 98-8Mo AGP TV-OUT
Ecran 15" **SMILE** 0,28
Clavier 105 touches PS/2 **MEMOREX**
Souris PS2 3 boutons & tapis **MEMOREX**
CDrom IDE 50x
Enceintes 2x60 watts **KYNYO**
Carte son 100% cpt PCI

Le conseil Hiroshi : Carte mère ABIT BF6 + carte son **SB** 128 Pci **+ 530FTTC**
Graveur RICOH 6X4X24X Retail : **+ 1740 FTTC***

CELERON™ 433 MHZ	**5 390 FTTC***
CELERON™ 500 MHZ	**5 890 FTTC***
PENTIUM® III 500	**6 990 FTTC***
PENTIUM® III 600	**8 430 FTTC***
PENTIUM® III 700	**10 090 FTTC***

*Photos non contractuelles et prix donnés à titre indicatif et modifiables sans préavis

Hiroshi Group - 130 rue Achard - Bat. U 33300 Bordeaux

0 803 872 803 - fax. 05 56 11 88 12
99 centimes la minute

www. Hiroshi-group.com

Hiroshi Group

Super Promo Millénium*



JOYSTICK **SAITEK** CYBORG 3D DIGITAL STICK USB
290 FTTC



CDR VIERGES **MEMOREX** 74MN 8X
8 FTTC



RICOH X6X4X24 IDE
1 749 FTTC



CDR VIERGES **MEMOREX** 80MN 8X
8.5 FTTC



MODEM **KORTEX** IAM V90
1 190 FTTC



CARTE VIDÉO ELZA ERAZOR 3 TNT2 M64 32 MO AGP
720 FTTC



CLAVIER MULTIMEDIA PROGRAMMABLE
149 FTTC



MODEM ELZA MICROLINK INTERNET K56 V90 EXT
480 FTTC

Ecran **BÉLINÉA**
17" pitch 0,28 TCo99
Garantie 3 ans/site
1 590 FTTC

Ecran **BÉLINÉA**
19" pitch 0,26 TCo99
Garantie 3 ans/site
2 790 FTTC



Nom. .... Prénom ....
Adresse ....

PCD 2

Photos non contractuelles et prix donnés à titre indicatif et modifiables sans préavis

*** Pour bénéficier de notre super Promo**
COUPON RÉPONSE à présenter dans un de nos magasins

www. Hiroshi-group.com

0 803 872 803 - fax. 05 56 11 88 12
99 centimes la minute



Hiroshi Group - 130 rue Achard - Bat. U 33300 Bordeaux

0 803 872 803 - fax. 05 56 11 88 12
99 centimes la minute

www. Hiroshi-group.com

Un Réseau de 43 magasins en France

03 - ON LINE COMPUTER
3 rue de la Batellerie- MONTLUÇON 03100
Tél. 04 70 28 36 12 - Fax 04 70 28 36 13

09 - MICRO PLUS
22 carrer Major - ANDOTRANS L'HOSPITALET 09390
PRINCIPAUTÉ D'ANDORRE
Tél. 00 376 800 305 - Fax 00 376 800 306

11 - GIGA COMPUTER
23 boulevard Maréchal Joffre - NARBONNE 11100
Tél. 04 68 41 04 20 - Fax 04 68 41 02 67

17 - CYBERTEK
59 rue Emile Normandin - LA ROCHELLE 17000

19 - ON LINE COMPUTER
49 avenue du Maréchal Bugeaud - BRIVE 19100
Tél. 05 55 17 09 09 - Fax 05 55 17 70 00

24 - CYBERTEK
14 cours Fénelon - PERIGUEUX 24000

24 - CYBERTEK
43 rue neuve d'Argenson - BERGERAC 24000

25 - PC PRICE
29 rue de Vesoul - BESANÇON 25000
Tél. 03 81 80 46 12 - Fax 03 81 80 46 23

32 - PC 64 MEMVY
30 avenue des Pyrénées - AUCH 32000
Tél. 05 62 61 73 60 - Fax 05 62 61 73 64

33 - CYBERTEK
125 cours Victor Hugo - BORDEAUX 33000
Tél. 05 56 48 48 48 - Fax 05 56 48 48 49

33 - CYBERTEK
130 rue Achard - BORDEAUX 33300
Tél. 05 56 11 88 11 - Fax 05 56 11 88 12

33 - CYBERTEK
153 cours Gambetta - TALENCE 33400
Tél. 05 57 96 75 76 - Fax 05 57 96 75 81

33 - CYBERTEK
S.A.V. - 169 cours Gambetta - TALENCE 33400

33 - CYBERTEK
43 avenue du Général De Gaulle - LIBOURNE 33500
Tél. 05 57 51 85 85 - Fax 05 57 51 90 12

33 - CYBERTEK
32 avenue J.F. Kennedy - MERIGNAC 33700
Tél. 05 57 92 22 23 - Fax 05 57 92 22 80

34 - GIGA COMPUTER
27 rue Honoré Euzet - SETE 34200
Tél. 04 67 53 71 76 - Fax 04 67 53 71 18

34 - GIGA COMPUTER
Rue Pierre Paul Riquet - Z.I. des 7 Fonts - AGDE 34300
Tél. 04 67 01 07 40 - Fax 04 67 01 07 42

34 - GIGA COMPUTER
94 boulevard Frédéric Mistral - BEZIERS 34500
Tél. 04 67 49 15 35

35 - KER COMPUTER
1 boulevard Voltaire - RENNES 35000
Tél. 02 23 40 05 05 - Fax 02 23 40 05 04

38 - PC PRICE
105 cours Bérriat - GRENOBLE 38000
Tél. 04 76 96 41 41 - Fax 04 76 96 42 42

40 - PC 64 ELVY
10 rue Léon Deslandes - MONT DE MARSAN 40000
Tél. 05 58 46 66 90 - Fax 05 58 46 66 94

42 - PC PRICE
10 rue du 11 novembre - SAINT ETIENNE 42000
Tél. 04 77 49 06 07 - Fax 04 77 49 07 31

44 - CYBERTEK
69 quai de la Fosse - NANTES 44100
Tél. 02 51 84 93 22 - Fax 02 51 84 93 23

50 - BASIC INFORMATIQUE
5/7 rue Biard - CHERBOURG 50100
Tél. 02 33 20 62 52 - Fax 02 33 88 78 90

50 - NF COMPUTER
5 rue de la Libération - PONTORSON 50170
Tél. 02 33 89 15 30 - Fax 02 33 89 15 31

56 - KER COMPUTER
21 rue d'Alsace - VANNES SENE 56860
Tél. 02 97 47 30 35 - Fax 02 97 47 88 68

57 - LITE COMPUTER
27 quai Félix Maréchal - METZ 57000
Tél. 03 87 75 21 31 - Fax 03 87 75 19 29

59 - CAP MICRO
77 rue de Paris - LILLE 59000

59 - CAP MICRO
111 boulevard Clémenceau - MARCQ EN BAROEUL 59700
Tél. 03 20 98 13 35 - Fax 03 20 98 13 86

62 - ARTOIS COMPUTER
12 rue P. Doumer - ARRAS 62000
Tél. 03 21 59 24 24 - Fax 03 21 23 50 06

63 - ON LINE COMPUTER
23 avenue de la Margeride - CLERMONT FERRAND 63000
Tél. 04 73 15 01 01 Fax 04 73 15 01 02

64 - PC 64 MEVY
Avenue du Capitaine Resplandy - BAYONNE 64100
Tél. 05 59 25 31 70 - Fax 05 59 25 58 00

64 - PC 64
48 rue Montpensier - PAU 64000
Tél. 05 59 72 12 50 - Fax 05 59 32 78 12

66 - GIGA COMPUTER
20 avenue Général Guillaut - PERPIGNAN 66000
Tél. 04 68 68 19 11 - Fax 04 68 68 19 12

67 - LITE COMPUTER
21 rue de la Krutenau - STRASBOURG 67000
Tél. 03 88 36 26 00 - Fax 03 88 36 52 00

68 - LITE COMPUTER
2 place De Lattre De Tassigny - COLMAR 68000
Tél. 03 89 24 94 00 - Fax 03 89 24 93 00

68 - LITE COMPUTER
42 rue de l'Arsenal - MULHOUSE 68100
Tél. 03 89 66 38 38 - Fax 03 89 66 38 88

69 - PC PRICE
11 rue des Charmettes - VILLEURBANNE 69100
Tél. 04 78 89 93 33 - Fax 04 78 89 88 33

73 - PC PRICE
8 rue Centrale face Hypermarché
CHAMBERY-BASSENS 73000
Tél. 04 79 60 25 60 - Fax 04 79 60 25 61

81 - PIPELINE INFORMATIQUE
125 avenue du Colonel Teyssier - ALBI 81000
Tél. 05 63 43 01 65 - Fax 05 63 43 01 65

81 - PIPELINE INFORMATIQUE
61 rue Raymond Vittoz - CASTRES 81100
Tél. 05 63 62 00 65 - Fax 05 63 62 00 67

82 - AM'T INFORMATIQUE
41 rue du Faubourg Lacapelle - MONTAUBAN 82000
Tél. 05 63 91 02 02 - Fax 05 63 91 02 03

87 - ON LINE COMPUTER
1 rue Guillaumin - LIMOGES 87000
Tél. 05 55 33 32 31 - Fax 05 55 34 81 16



AHO Micro ●

Scanner 1200 x 2400 ppp optique pour 2090 F ttc (315 €) !

Les scanners connaissent une progression remarquable tant en termes de qualité qu'au niveau de la chute des prix. Alors que voici trois mois les modèles non professionnels ne dépassaient pas la résolution optique de 600 x 1200 ppp, Epson propose désormais sa nouvelle ligne de scanner *Perfection 1200* avec une résolution optique de 1200 x 2400 ppp. Ces définitions très élevées peuvent paraître inutiles, mais elles permettent de réaliser des agrandissements dans les meilleures conditions. Or, le *Perfection 1200 Photo* arrive justement équipé d'un lecteur de documents transparents (films, négatifs, diapos, etc.). Ce lecteur accepte des documents allant du traditionnel 24 x 36 mm jusqu'au 10,16 x 12,7 cm ! Mais pour numériser correctement une diapo, qui sera évidemment fortement grossie lors de la sortie, il faut disposer impérativement d'une haute résolution et le mode 1200 x 2400 ppp est alors un minimum. Cela place évidemment ce scanner bien au-dessus des autres modèles mixtes dans ce domaine de la capture numérique.

Une autre conséquence du capteur haute résolution est une vitesse extrêmement élevée en ce qui concerne la prévisualisation. Ici, elle ne prend pas plus de six à huit secondes ! Et ce avec une qualité vraiment bonne, ce qui est logique puisqu'en fait la résolution du prescan est doublée par rapport à ce qui se fait habituellement.

AHO Micro diffuse donc ce remarquable scanner, l'*Epson Perfection 1200 Photo* en version USB pour seulement 2090 F ttc !



AHO Micro
36, rue Petit 92110 Clichy
Tél. : 01.42.70.93.22 – Fax : 01.42.70.93.46



Dégriff'Mac

iMac à partir de 8430 F ttc (1280 €)

■ Vous rêvez d'un *iMac* ? *Micro Achat* vient à votre secours avec cette promotion. Dégriff'Mac propose en effet en déstockage un *iMac G3/266* doté d'un processeur G3 à 266 MHz, accompagné de 64 Mo de mémoire et d'un disque dur de 4,3 Go, ainsi que d'un lecteur de CD-Rom et d'un modem V90. Le tout pour 8430 F ttc (1280 €). Le modèle au-dessus, à 333 MHz et avec un disque de 6,4 Go, passe à 9033 F ttc (1370 €).

Dégriff'Mac
115, rue de Saussure
75017 Paris
Tél. : 01.56.33.25.25
Fax : 01.56.33.25.26



AT6 ●

WebCam à 329 F ttc !

AT6 fournit une petite caméra vidéo bien pratique pour utiliser comme Webcam, par exemple. Ce modèle, doté d'une définition de 100 000 pixels, se branche sur l'interface USB d'un PC ou d'un Mac, et est bien entendu compatible Windows 98. Son prix n'est que de 329 F ttc (50 €) chez AT6.

AT6
42bis, cours Blaise Pascal
91000 Evry
Tél. : 01.69.91.19.19
Fax : 01.69.91.20.19

Com Expert

64 Mo pour 639 F ttc

Com Expert met la barrette de mémoire SDRam compatible avec les cartes mères à 100 MHz à 639 F ttc (97 €) pour 64 Mo. Cela devrait encore descendre dans les mois qui viennent...

Com Expert
1-3 bd Charles de Gaulle
92700 Colombes
Tél. : 01.41.19.77.66
Fax : 01.41.19.77.67
comexpert.icnetstore.com/

Conso Leader ●

DeskJet 970Cxi à 2690 F ttc (410 €)

Conso Leader diffuse plus de 500 modèles d'imprimantes, et offre 1200 références de consommables, ainsi que 800 références en connectique. Ce spécialiste de l'impression dispose donc de toute la gamme Hewlett-Packard et propose chaque mois des promotions sur de nombreux modèles. La vedette du moment est clairement actuellement, la *DeskJet 970Cxi*. Cette dernière ne se réduit pas à une *DeskJet 895Cxi* plus rapide (en fait elle va à peu près à la même vitesse). C'est surtout la première imprimante à jet d'encre offrant une qualité vraiment satisfaisante sur papier ordinaire. Là, elle domine toutes les autres machines, *Stylus 900* incluse, et se situe pratiquement au niveau de celui des imprimantes laser couleur. Ce n'est certes pas de la photo, mais cela n'a plus rien à voir avec ce que l'on connaissait jusqu'alors, à savoir des contrastes amoindris, des couleurs un peu ternes et des équilibres colorimétriques modifiés. Le secret de ce succès : le PhotoRET III, qui associe à une goutte de 5 pl (picolitre) un gros travail sur la composition des encres et la colorimétrie. On peut même désactiver ce dispositif pour exploiter en direct les 2400 x 1200 ppp de la définition réelle de l'imprimante. Sur papier glacé, on arrive à une qualité pratiquement photographique, presque du même niveau que celui des machines spécialisées comme la *Stylus Photo 750*.



La vitesse est sans doute le point le moins réussi de cette imprimante, avec « seulement » 3 ppm sur des pages entièrement monochromes et pas trop chargées. Enfin, cerise sur le gâteau, HP a inclus un dispositif recto-verso en standard dans ce modèle. Ce système, très simple, se montre lent mais parfaitement efficace. Et la discrétion sonore de cette imprimante mérite un oscar ! Pour cette *DeskJet 970Cxi*, Conso Leader demande 2690 F ttc (410 €), mais la fournit avec un câble USB ou parallèle (au choix) et accorde à tout acheteur une remise de 5% sur la cartouche d'encre noire, à 195 F ttc au lieu de 205 F ttc.
Parmi les autres modèles, signalons les prix les plus intéressants, avec tout d'abord la *DeskJet 710C*, à 920 F ttc (140 €), et sa grande sœur, la *DeskJet 895Cxi*, très rapide et dotée d'un port USB, pour seulement 1845 F ttc (280 €). Plusieurs modèles dérivés sont encore disponibles : la *DeskJet 880C*, proposée ici à 1555 F ttc (235 €), et la *DeskJet 815C*, cédée à 1380 F ttc (210 €). Enfin, Conso Leader propose également la très récente *HP LaserJet 1100*, la nouvelle imprimante laser monochrome d'entrée de gamme de Hewlett-Packard, 600 x 600 ppp et 8 ppm, pour 2895 F ttc (440 €). Tous ces modèles sont accompagnés chez Conso Leader d'un câble parallèle.

Conso Leader
Bâtiment ASL Sécurité
52-54, avenue du 8 mai 1945
95200 Sarcelles
Tél. : 01.39.90.98.33
Fax : 01.39.90.96.03

LISE Informatique

«A L'AUBE D'UNE ERE NOUVELLE»

www.lise-informatique.com Mise à jour régulière
59 Boulevard Saint Marcel - 75013 PARIS
Tél : 01 55 43 38 40 - Fax : 01 55 43 38 48
du Mardi au Samedi De 10h-13h et de 14h - 19h
Vente sur place et par correspondance

Lise K6-3 / LISE PIII

- CMGigabyteGA-5AX/CMBH6
- Boîtier ATX + alim 250W
- 64 Mo de SDRAM PC100
- Lecteur de disquette 1.44
- Disque dur 8,4 Go
- Lecteur de CD-ROM 40X
- Carte son Sound Blaster 128
- HP 120 W + souris PS2
- VGA AGP DS 4 PRO 32 Mo
- Clavier PS2 + Modem V90
- Moniteur 15" SVGA 0,28

Lise K6-3/400	**5 600 F**
Lise K6-3/450	**5 900 F**
Lise K6-3/500	**6 400 F**
Lise PIII/500	**6 000 F**
Lise PIII/550	**7 400 F**
Lise PIII/600	**9 300 F**

Lise Celeron

- Carte mère Abit ZM6
- Boîtier ATX + alim 250W
- 64 Mo de SDRAM PC100
- Lecteur de disquette 1.44
- Disque dur 8,4 Go
- Lecteur de CD-ROM 40X
- Carte son Sound Blaster 128
- HP 120 W + souris PS2
- VGA AGP DS 4 PRO 32 Mo
- Clavier PS2 + Modem V90
- Moniteur 15" SVGA 0,28

Lise Celeron/400	**5 200 F**
Lise Celeron/433	**5 490 F**
Lise Celeron/466	**5 600 F**
Lise Celeron/500	**6 000 F**

Lise PIII Pro

- Carte mère Asus P3BF
- Boîtier ATX + alim 250W
- 64 Mo de SDRAM PC100
- Lecteur de disquette 1.44
- Disque dur 8,4 Go
- Lecteur de CD-ROM 40X
- Carte son Sound Blaster 128
- HP 120 W + souris PS2
- VGA AGP MATROX G400 32Mo sortie TV
- Clavier 108 touches PS2
- Moniteur 17" 0,28
- Modem 56bps V90

Lise PIII/500	**7 930 F**
Lise PIII/550	**8 830 F**
Lise PIII/600	**10 630 F**

Lise Athlon AMD K7

- Carte mère Biostar M7 MKA
- Boîtier ATX + alim 300W
- 64 Mo de SDRAM PC100
- Lecteur de disquette 1.44
- Disque dur 13,5 Go
- Lecteur de CD-ROM 40X
- Carte son Sound Blaster 128
- HP 120 W + souris PS2
- VGA AGP Gforce 256 AGP 32 Mo sortie TV
- Clavier PS2 + Modem V90
- Moniteur 17" 0,28

Athlon AMD/K7-500	**9 100 F**
Athlon AMD/K7-550	**9 800 F**
Athlon AMD/K7-600	**11 090 F**
Athlon AMD/K7-650	**12 100 F**
Athlon AMD/K7-700	**13 100 F**

Tous nos prix sont en TTC

Toutes nos configurations sont garanties 3 ans MO dont 1 an Pièces et compatibles AN 2000

Options pour les configurations

Windows 98 2è Edition (compatible an 2000) + 690 F
Remplacer un écran 15" par un 17" + 490 F
Remplacer un écran 17" par un écran Sony 210ES + 999 F
Remplacer la carte VGA DS PRO 32 Mo par la carte VGA Elsa ERAZOR III riva TNT2 M64 32Mo + 350 F
Remplacer le DD de 8,4 GO par le DD 13,6 Go + 500 F
Remplacer le CD Rom par un DVD 10x40 + 600 F

N'hésitez pas à contacter nos hôtesses

C.Mère SOCKET7	
Asus P5A/AMD	709F
Asus P5A-B/WOA/AMD	690F
Gigabyte GA-5AX	560F
Gigabyte GA-5AA	555F

C.SOCKET 370	
Asus ME-99/8M/U66	898F
Abit ZM6	679F
Abit BM6/BP6	759F/1059F

C.Mère slot1 PII/PIII	
Asus P3B-F/U66	1120F
Chaintech 6ATA2	670F
Abit BE6	970F
Abit BH6	749F

C. Mère pour AMD ATHLON	
Asus K7-M	1250 F
Biostar M7MKA	1100 F
MSI 6167 irongate	1260F

Disque dur	
6,4Go/8,4G (EIDE)	750F/810F
9,1Go/13,5Go (EIDE)	950F/1190F
15,5Go/18Go (EIDE)	990F/1550F
20Go/22Go (EIDE)	1560F/2099F
6,4 Go/9,1 Go UW/U2W (SCSI)	1995F/2125F
18 Go 7200t/18 Go 10000t (SCSI)	3955F/6030F

Haut parleur	
120W PMPO	51F
300W PMPO	150F
480W PMPO	240F
Altec Lansing ACS 45,1	545F
Altec Lansing ACS 54	610F

Carte son	
S.Blaster PCI 128	158F
S.Blaster Live 1024 PCI	389F
S.Blaster Live Platinium PCI	1582F

Game Pad	
Logitech WingMan Gamepad	199F
Logitech Thunderpad Digital	85F
Microsoft SideWinder Gamepad	220F

Moniteur	
SVGA 15" 0,28	1009F
SVGA 17" 0,28	1416F
ADI 15" E44 0,28	1080F
ADI 17" 5PM 0,28	1676F
ADI 19" 6P 0,28	3364F
ADI 21" 6G + 0,26	6182F
PHILIPS 15" 105S 0,28 MPRII	1102F
PHILIPS 17" 107S 0,28 NE/MPRII	1765F
PHILIPS 19" 109E Nouveau 0,26	3450F
iiYAMA 17" S703 HT 0,26	2140F
iiYAMA 17" A704 HT 0,26	2322F
iiYAMA 17» A702 HT	2520F
iiYAMA 19" S901 GT 0,26	NC
iiYAMA 22" A201 HT	NC
SONY 15" 110ES 0,25	1350F
SONY 17" 210ES 0,25	2080F
LIKOM OU AUTRE 19" 0,26	2400F

Contrôleur SCSI	
ADAPTEC 2904 PCI + easy creator	315F
TEKRAM DC-310	240F
TEKRAM DC-395 U	335F
TEKRAM DC-390F	660F
TEKRAM DC-390 U2W	1390F

Caméra vidéo conférence	
PHILLIPS PCVC 680K USB	505F
PHILLIPS PCVC 675K USB	451F

Cartes d'aquisitions	
Pinnacle carte PC/TV BUS PCI	450F
Pinnacle DC 10	1550F
Pinnacle DC 30+	3998F

Scanners	
AGFA Snapscan 1212P	602F
AGFA SnapScan1212 USB	689F
AGFA SnapScan1236 S	1399F
EPSON Perfection 1200 USB	NC
CANON B630//	NC

Carte graphique	
Guillemot AGP Gforce 256 32Mo TV	1640F
Winfast AGP Gforce 256 32 Mo TV	1850F
SIS AGP 8Mo	235F
ATI Xpert 98 8Mo AGP	390F
ATI All in Wonder 16Mo AGP	NC
ATI All in Wonder 128 32 Mo	NC
STB Voodoo 3/3000 PCI 16Mo	NC
STB AGP Voodoo 3/3000 16Mo	NC
Matrox G400 16Mo AGP	780F
Matrox G400 16Mo AGP TV	882F
Matrox G400 32Mo AGP	1128F
Matrox G400 32Mo AGP TV	1270F
Matrox G400 MAX 32Mo AGP	1830F
Elsa TNT2 M64 32Mo AGP	NC

Lecteur CD-Rom	
ARTEC ou BTC 40 X	280F
ARTEC ou BTC 50 X	310F
SONY 40X IDE	337F

Lecteur DVD-Rom	
PIONEER 10X/40X INTERNE/ IDE	830F
PIONEER 6X/32X INTERNE/SCSI	1030F

Graveurs	
ARTEC RW 4X/4X/24X IDE	1190F
PHILIPS RW 4X/4X/32X IDE	1545F
YAMAHA RW 8X/4X/24X SCSI en boite	1890F

Zip-Jaz-Ditto	
IOMEGA ZIP 100Mo IDE Interne	508F
IOMEGA ZIP 100Mo Port // Externe	698F
IOMEGA ZIP 100Mo Port USB Externe	931F
IOMEGA ZIP 250Mo IDE Interne	839F
IOMEGA ZIP 250Mo Port //Externe	1114F
IOMEGA ZIP 250Mo SCSI Externe	1115F
IOMEGA JAZ 2Go SCSI Interne	2349F
IOMEGA JAZ 2Go SCSI Externe	2350F
Cartouche ZIP 100Mo	68F
Cartouche ZIP 250Mo	120F
Cartouche JAZ 2Go	616F

Imprimantes	
EPSON Stylus Color 460	700F
EPSON Stylus Color 660	875F
EPSON Stylus Color 740	1135F
EPSON Stylus Color 760	1320F
EPSON Stylus Color 750	1575F
EPSON Stylus Color 860	1751F
EPSON Stylus Color 900	2431F
EPSON Stylus Color 1160	2605F
EPSON Stylus PHOTO 1200	3070F
CANON BJC-1000	445F
CANON BJC-2000	668F
CANON BJC-3000	880F
CANON BJC-6100	1345F
CANON BJC-7100	1684F
CANON LBP 800	1699F
HP 610C	636F
HP 710C	865F
HP 815C	1184F
HP 880C	1473F
HP 895CXI	1735F
HP 970CXI	2470F
HP 1120C	2450F
HP 2000C	2605F
HP LaserJet 1100	2720F

Boîtiers & Alim.	
Boîtier ATX moyen tour 250W	222F
Boîtier ATX grande tour 230W	485F
Boîtier ATX Desktop 230W	400F
Alim. 250W pour boîtier ATX	151F
Alim. 300W pour boitier ATX	220F
Alim. 250W pour boitier AT	180F

Souris/Trackball	
Souris PS2	30F
Logitech Pilot Mouse	120F
Logitech Pilot Wheel Mouse	160F
Logitech Mouseman+	265F
Logitech TRACMAN MARBLE	440F
Logitech MARBLE Mouse	210F

Claviers	
Clavier 108T Win98 PS2	60F
Logitech Cordless desktop itouch	660F
Clavier Multimedia BTC	280F
Clavier 9000A BTC	150F

Réseaux	
Carte Ethernet BNC/RJ45 PCI 10Mb	85F
Carte Ethernet RJ45 PCI 10/100Mb	125F
Cable coaxial 50 OHMS 100 M	300F
Connecteur 50 OHMS RG58 a sertir	25F
Connecteur BNC en T 50/75 OHMS	25F
Bouchon 50 OHMS	25F

Fax-Modem	
USR Message Plus	690F
USR Message Pro	840F
USR Datafax 56 BPS externe	516F
Olitec V90 56 BPS OEM	220F
Olitec SelfMemory 2000	680F
Olitec Wave Memory sans fil	1415F
Elsa 56 BPS V90	220F
Elsa Microlink ISDN USB	680F

Lecteur & Disquettes	
Lecteur disquette 1,44 Mo	98F
Disquettes SONY/VERBBATIM/3M	35F

CD Vierge	
CD-R 74mn (boîte de 10)	75F
CD-R 74mn Kodak ou Verbatim (bte de 10)	105F
CD-R LEAD DATA 80mn (boîte de 10)	95F
CD-RW 74 mn BTC (boîte de 10)	170F
CD-R 74 mn	8F
CD-RW 74 mn BTC	18F

CPU & RAM

nous consulter pour avoir les prix du jour

Micro Steel ●

Scanners USB à partir de 690 F ttc (105 €)

■ Micro Steel diffuse un nouveau scanner USB de Plustek, le *Plustek OpticPro UT12* pour 690 F ttc (105 €) seulement ! Il s'agit d'un produit dont la résolution optique maximale se monte à 600 x 1200 ppp, soit 9600 x 9600 ppp avec un calcul d'interpolation linéaire. Mais ici, on dispose en outre d'un module pour transparents (diapositives ou négatifs de films). Le tout, donc, pour seulement 690 F ttc (105 €) chez Micro Steel !

Mais ce revendeur propose également un modèle plus haut de gamme appartenant à la nouvelle ligne de scanners *Perfection 1200* d'Epson dont les membres sont dotés une résolution optique de 1200 x 2400 ppp. Ces définitions très élevées peuvent paraître inutiles, mais elles permettent de réaliser des agrandissements dans les meilleures conditions. Or, le *Perfection 1200 Photo* arrive justement équipé d'un lecteur de documents transparents (films, négatifs, diapos, etc.). Ce lecteur accepte des documents allant du traditionnel 24 x 36 mm jusqu'au 10,16 x 12,7 cm ! A cela s'ajoute une vitesse extrêmement élevée en ce qui concerne la prévisualisation. Ici, elle ne prend pas plus de six à huit secondes ! Et ce avec une qualité vraiment bonne, ce qui est logique puisqu'en fait la résolution du prescan est doublée par rapport à ce qui se fait habituellement. Et les prix sont étonnants, puisque Micro Steel cède le *Perfection 1200 Photo* avec interface USB (il existe aussi en SCSI) pour seulement 2190 F ttc (330 €) ! Si toutefois le dos pour transparents ne vous intéresse pas, la version sans ce dernier est disponible pour 1550 F ttc (235 €). Enfin, un modèle plus économique d'Epson est aussi proposée par Micro Steel : le *Perfection 610*, un 600 x 1200 USB. Il ne coûte que 970 F ttc (147 €).



Micro Steel
29, rue Jean Pierre Timbaud
75011 Paris
Tél. : 01.43.38.98.77
Fax : 01.43.38.12.05

Profil Systems France ●

Zip 250 Mo à partir de 1150 F ttc (175 €)



Le *Zip* d'Iomega s'est largement imposé comme moyen d'échange et de sauvegarde aussi bien en environnement Mac ou PC et désormais la capacité standard de ce support passe à 250 Mo. Pour ceux qui n'en disposent pas encore, Profil Systems France propose ce *Kit 2000 Iomega* comprenant un lecteur *Zip* 250 Mo sur port parallèle et quatre cartouches. Le tout pour 1450 F ttc (220 €).

Mais si vous préférez le lecteur seul, ce dernier est également disponible, et Profil Systems France le propose à 1150 F ttc (175 €) en version externe SCSI ou parallèle. Signalons qu'une cartouche de 250 Mo coûte 120 F ttc (18 €). Quant à la version USB du *Zip* à 250 Mo, elle est enfin disponible pour 1349 F ttc (205 €).

Profil Systems France
ZI des Grands Godets 685, rue Marcel Paul 94508 Champigny sur Marne cedex Tél. : 01.48.82.25.00 – Fax : 01.48.82.10.57



NetCom

20 Go pour 1150 F ttc (175 €)

■ Un bon rapport capacité/prix pour ce disque dur Western Digital proposé par NetCom : cet Ultra DMA/66 à 5400 tpm renferme 20 Go de données pour seulement 1150 F ttc (175 €).

NetCom
15, rue de Rémuset 75016 Paris
Tél. : 01.42.30.85.32 – Fax : 01.42.30.50.55
http://www.netcom-service.com

Micro Concept

Souris sans boule de Microsoft pour 250 F ttc (38 €)

Enfin disponible, la nouvelle souris de Microsoft est très particulière. Elle n'utilise plus de boule et ne peut donc plus s'encrasser. Elle emploie à la place la technologie « *IntelliEye* » de repérage optique. Notre petit mammifère préféré intègre en effet un dispositif qui envoie un faisceau de lumière rouge sur la surface de travail ce qui permet à un capteur de récupérer une image de celle-ci. Ces « photos » sont prises au rythme de 1500 images par seconde (!) et un processeur spécialisé analyse ces dernières pour déterminer, grâce à leurs variations, le mouvement de la souris. A titre indicatif, cela représente 18 millions d'opérations par seconde mais permet à la souris d'être environ dix fois plus précise que les modèles mécaniques actuels. Cette souris est dotée d'une interface USB mais un adaptateur permet aussi de la relier au port de souris PS/2 traditionnel. Son prix ? 250 F ttc (38 €) chez Micro Concept. Une version plus sophistiquée existe cependant, c'est la souris *IntelliEye Explorer* qui comporte cinq boutons afin de faciliter les déplacements sur le Net.

Micro Concept
Plan de Campagne
Centre Commercial Barnéoud Géant 13480 Cabriès
Tél. : 04.42.46.67.54 Fax : 04.42.02.68.28

Sivep Micro

PC Athlon 500 haut de gamme à 12 310 F ttc (1870 €)

Sivep Micro propose une configuration, basée sur une carte mère *MSI-6167* dotée d'un contrôleur Ultra DMA/66, et équipée du processeur Athlon 500 d'AMD accompagné de 128 Mo de SDRam. Un disque dur Ultra DMA/66 de 13,5 Go à 7200 tpm d'IBM est également présent, tout comme une carte graphique *Matrox Millennium G400* (version « double head ») sur bus AGP accompagnée de 32 Mo de mémoire et reliée à l'exceptionnel moniteur *Iiyama A702 HT* de 17 pouces mais à face plane. Un lecteur de DVD-Rom IDE Pioneer 10X/40X et une carte son *Sound Blaster Live! 1024* contrôlant un ensemble *ACS 45.1* d'Altec Lansing avec caisson de basses assurent la partie multimédia. Enfin, ce PC est accompagné du modem externe *USR Fax/modem 56K V90* de 3Com. Cet ensemble est livré avec *Windows 98 Deuxième Edition* et *Norton Antivirus 5.0* pour 12 310 F ttc (1870 €) par Sivep Micro.

Sivep Micro
57, route de la Reine
92100 Boulogne Billancourt
Tél. : 01.46.04.09.13 – Fax : 01.48.25.17.27

Computer Center

Sony 17 pouces à 2290 F ttc (345 €)

Même les moniteurs de qualité connaissent une baisse de prix étonnante. Computer Center commercialise ainsi un Sony 17 pouces pour seulement 2290 F ttc (345 €).

Computer Center
« Le Grand Central » 18, avenue Thiers 06000 Nice
Tél. : 04.93.88.20.89 – Fax : 04.93.88.18.52



Aurega ●

Portables TFT à partir de 4490 F ttc (680 €)

Besoin d'un portable économique, même s'il n'est pas très puissant ? Alors les machines d'occasion de chez Aurega peuvent constituer une solution. Le premier modèle proposé ce mois-ci est le *Compaq Armada 7730MT* architecturé autour d'un Pentium 166 MMX accompagné de 64 Mo de mémoire et d'un disque dur de 2,1 Go. En outre, il dispose bien entendu d'un module sonore et d'un lecteur de CD-Rom 20X. Son écran à matrice active mesure 12,1 pouces de diagonale et affiche 800 x 600 points. Aurega le cède à 6500 F ttc (990 €). Mais pour 200 F ttc supplémentaires, on récupère le *Compaq Armada 7750MT*, comparable en tous points au précédent excepté pour la définition de l'écran, qui passe à 1024 x 768 points. Ce modèle est donc vendu 6700 F ttc (1020 €) par Aurega. Et si c'est trop cher, Aurega dispose encore ce mois-ci d'un *Toshiba Satellite 420CDT*, un modèle doté d'un Pentium 100 mais de 40 Mo de mémoire, d'un disque de 1,3 Go, d'un écran à matrice active de 11,3 pouces et d'un lecteur de CD-Rom 6X. Le tout pour 4490 F ttc (680 €) chez Aurega.

Aurega
83, rue Galliéni
92100 Boulogne
Tél. : 01.46.04.98.80
Fax : 01.46.04.98.82





Premium Multimedia ●

Gros disques Maxtor, 36 Go pour 2350 F ttc (355 €)

■ Premium Multimedia a une offre très complète sur les disques durs, en particulier sur ceux de grosses capacités. On y trouve ainsi la gamme Maxtor, avec notamment les différents disques utilisant l'interface Ultra DMA/66. Commençons par la gamme à 5400 tpm :
– 10,8 Go à 1050 F ttc (160 €) ;
– 20,1 Go à 1225 F ttc (185 €) ;
– 27,2 Go à 1650 F ttc (250 €) ;
– 36 Go à 2350 F ttc (355 €) ;
– 40 Go à 2690 F ttc (410 €).
Mais à 7200 tpm, on trouve également :
– 20 Go à 1590 F ttc (240 €) ;
– 27 Go à 1790 F ttc (270 €).

Premium Multimedia
1, rue de l'Eglise 94600 Choisy-le-Roi
Tél. : 01.48.84.49.23 – Fax : 01.48.84.49.24
http://zap.to/premium

Alternative PC

DVD 10X/40X à 810 F ttc (123 €)

Les prix des lecteurs de DVD-Rom sont résolument à la baisse depuis quelques mois. Alternative PC vous propose un lecteur 10X/40X IDE provenant de chez Pioneer. Ce modèle vous sera facturé 810 F ttc (123 €).

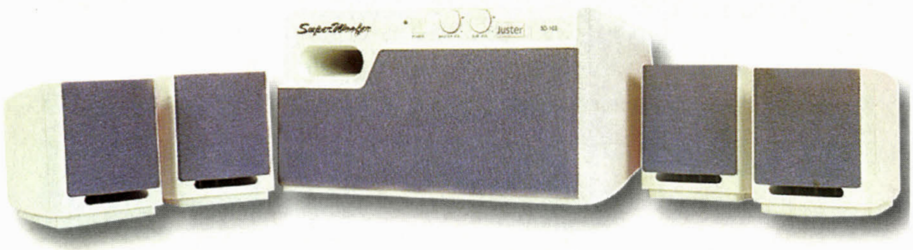
Alternative PC
42, rue Championnet 75018 Paris
Tél. : 01.42.54.04.63 Fax : 01.42.54.04.93
Métro Simplon


A-TREND
A-Trend Technology
Harmony 6000
Carte son PCI, 6 canaux, son Dolby Digital 5.1, livrée avec le Sondius XG50 et Power DVD Pro et avec 1 Subwoofer, 3 enceintes et 2 enceintes surround.
WISECOM™
Hub ethernet avec 5 ports 10BASES-T, RJ-45 compact, sériel ou parallèle
Hub ethernet 8 ports externes 100 MB/seconde
Genius
Nouveau venu chez CDL France!!!!
Genius, une gamme complète de souris, de tablettes graphiques et de claviers.
Hauppauge!®
WinTV GO
WinTV USB
Carte Tuner TV dotée d'une entrée composite de type RCA pour la capture d'images fixes ou animées, télétexte, vidéoconférence,...
La WinTV sur port USB!
Offre revendeurs:
Tous les produits A-Trend, Wisecom et Hauppauge sont garantis deux ans. Tous les produits Genius sont garantis entre un an et trois ans.
Cartes mères: BX,GX,ZX,I810...
Cartes son PCI, CD vierge, cartes graphiques
CDL FRANCE
tél. 03 21 84 03 00
fax 03 21 84 04 00

Remix

Kit 5 enceintes pour 390 F ttc (59 €)

Pour bénéficier du Dolby Digital 5 canaux, il vous faut cinq enceintes. Mais les ensembles haut de gamme reviennent assez chers et Remix propose donc ce kit *PC Theater Sound Matrix* qui est composé de quatre satellites plus un caisson de basses, le tout affichant 800 watts PMPO, et proposé à seulement 390 F ttc (59 €). Essayez de venir les chercher à la boutique, car ce matériel est assez lourd et, du coup, il vous en coûtera 90 F ttc supplémentaires en cas d'achat par correspondance.



Remix
102, rue Sadi Carnot
93170 Bagnolet
Tél. : 01.43.60.43.67
Fax : 01.43.60.53.75

MKD Distribution

Modem 56 000 bps à moins de 200 F ttc (30 €)

■ **Zoltrix est un constructeur de modems-fax désormais bien connu de nos lecteurs, avec ses modèles garantis cinq ans et qui ont déjà fait leurs preuves, notamment en Allemagne. Tous sont livrés avec des logiciels de fax, Minitel, serveur vocal et une prise prévue pour brancher un téléphone. Trois modèles sont disponibles chez MKD, qui les vend également par correspondance. Tous fonctionnent en 56 000 bps, avec reconnaissance automatique du mode de fonctionnement, V90 ou K56 Flex, selon le provider auquel ils se connectent. Le premier est une carte modem/fax PCI qui vous est proposée à vous, lecteurs de *Micro Achat*, pour 199 F ttc (30 €) au lieu de 290 F ttc ! Un modèle externe, avec son nouveau look à la *iMac* et 2 Mo de mémoire flash contenant les programmes de gestion du modem (et que l'on remet à jour par simple téléchargement), est commercialisé à 499 F ttc (74 €) au lieu de 690 F ttc. Rappelons que lors d'un comparatif, nous avions particulièrement apprécié sa stabilité de connexion, ce qui n'est pas toujours le cas des modems V90 économiques. Il arrive désormais dans un nouveau boîtier semi transparent (à la iMac) bien plus esthétique que l'ancien, très banal. Enfin, pour les possesseurs de portables, une carte PCMCIA à 56 000 bps est disponible à 599 F ttc (contre 790 F ttc), ou encore 91 € !. N'oubliez pas que ces prix sont strictement réservés aux lecteurs de *Micro Achat*, alors signalez-le lors de votre commande ! Enfin, précisons qu'un logiciel de démonstration de visiophonie sur lignes téléphoniques ordinaires pour ces modems est disponible au téléchargement sur le site Internet de MKD Distribution.**



MKD Distribution
27, ZI du Boesader
57150 Creutzwald
Tél. : 03.87.82.37.30
Fax : 03.87.93.29.81
http://www.mkdnet.com

OCER •

Commutateurs divers à partir de 299 F ttc (45,50 €)

OCER propose des commutateurs de toutes sortes et en particulier un modèle permettant de sélectionner manuellement un ensemble clavier/écran/souris parmi quatre pour une unité centrale. Ce switch est vendu 299 F ttc (45,50 €) par OCER.

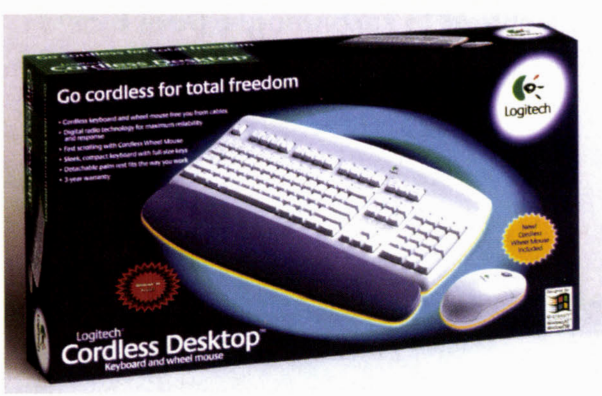
OCER
42, rue de Chabrol 75010 Paris
Tél. : 01.42.46.29.78 – Fax : 01.42.46.86.29

AHO Micro •

Clavier et souris sans fil pour 659 F ttc (100 €)

Voilà un produit comme nous les aimons. Le *Desktop Cordless* de Logitech est un ensemble composé d'un clavier et d'une souris qui ne sont reliés par aucun fil à l'ordinateur. En fait, tout se passe par ondes radio. Et cela marche d'une manière remarquable, malgré un bureau parfaitement encombré, sans aucun problème de liaison. C'est là, bien sûr, que réside la grande supériorité de ce système sur les ensembles à ondes infrarouges que l'on trouve souvent, et qui sont certes moins chers mais aussi sensibles à toute interruption de la vision directe entre le clavier et le récepteur. Autant dire que sur un bureau regorgeant de papiers (comme c'est souvent le cas...), le clavier est rarement actif. Alors, en ce début d'année 2000, libérons-nous du fil à la patte, surtout que AHO Micro nous propose ce produit à un tarif intéressant : 659 F ttc (100 €) seulement !

AHO Micro
36, rue Petit 92110 Clichy
Tél. : 01.42.70.93.22 – Fax : 01.42.70.93.46

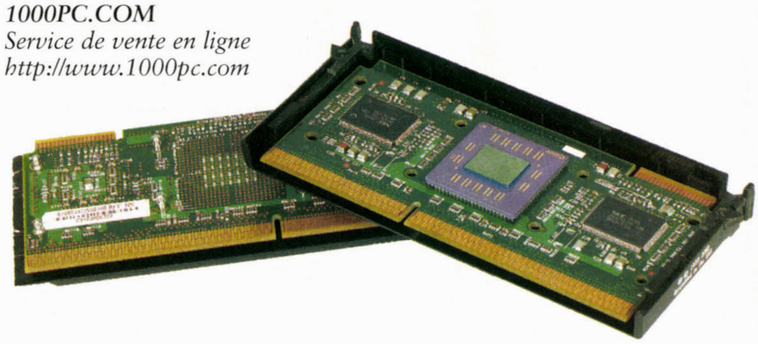


1000PC.COM •

Athlon 500 et TNT2 à 8290 F ttc

1000PC.COM, un site de vente directe par Internet, vous propose ce mois-ci un PC à base de processeur AMD Athlon taillé pour le jeu. La configuration *Elektrum 500,* au prix de 8290 F ttc (1260 €), inclut en effet un Athlon cadencé à 500 MHz mais également une carte d'affichage à base de circuits *Riva TNT2 M64,* l'un des plus efficaces du moment si l'on exclut le *GeForce 256.* Cette configuration est équipée de 64 Mo de mémoire SDRam ainsi que d'un disque dur Ultra DMA/66 de 13,5 Go (7200 tours par minute). La carte d'affichage est munie de 32 Mo de mémoire et contrôle un écran *Belinea* de 17 pouces de diagonale (pitch de 0,27 mm) garanti trois ans sur site. Une carte son *Sound Blaster PCI 128,* reliée à une paire de haut-parleurs de 240 W chacun, ainsi qu'un lecteur de CD-Rom 48X assurent les fonctions multimédias. Cette configuration est garantie trois ans pièces et main d'œuvre et est livrée avec clavier et souris (une Logitech à roulette) pour 8290 F ttc (1260 €) par 1000PC.COM. Le port reste gratuit pour toute la France métropolitaine.

1000PC.COM
Service de vente en ligne
http://www.1000pc.com



Bucher

7,67 F ttc (1,17 €) le CD-R

Vous habitez dans l'Est et utilisez beaucoup de CD-R ? Alors allez voir les Etablissements Bucher, à Audincourt, près de Sochaux. Ces derniers vous proposent des CD-R Traxdata Silver en étui carton à 230 F ttc (35 €) les 30, soit 7,67 F ttc (1,17 €) l'unité. Si vous préférez Verbatim, Bucher en vend également à 9,50 F ttc (1,45 €) l'unité (par boîte de 100). Mais attention : ces offres sont réservées aux lecteurs de *Micro Achat.* Alors, faites-vous connaître !

Bucher
35, rue de Valentigney
25400 Audincourt
Tél. : 03.81.34.45.45
Fax : 03.81.34.45.45

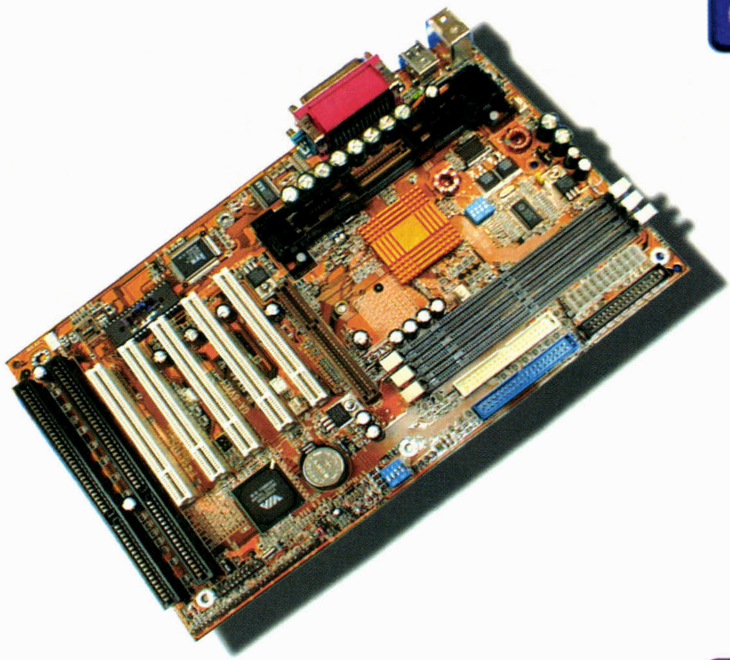
GIGABYTE
TECHNOLOGY

RESERVE AUX REVENDEURS

GIGABYTE

GIGABYTE : PERFORMANCES, FIABILITE ET INNOVATION

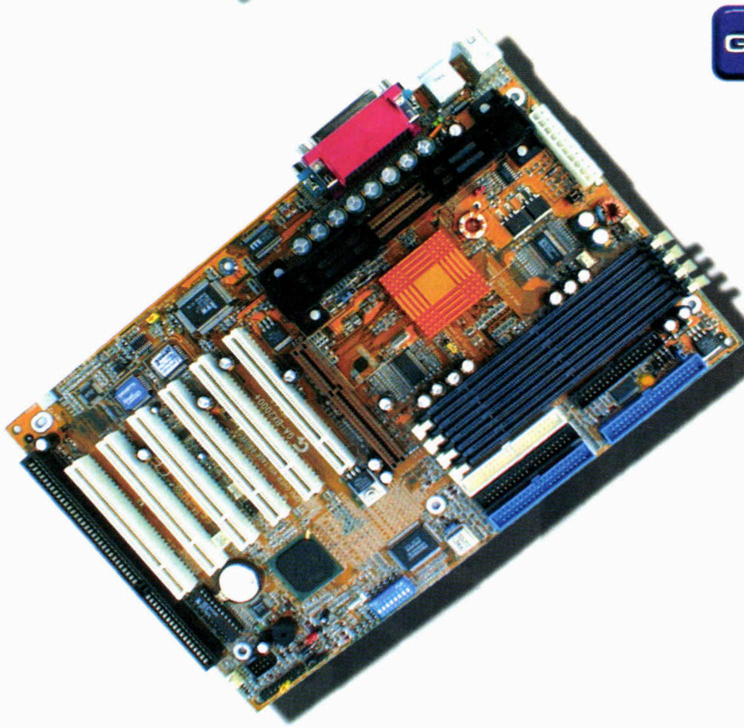
Une longueur d'avance...



GA-6VXE+

Pentium II/III VIA APOLLO Pro
PC 133-ATA 66

- Chipset VIA Apollo Pro AGP set
- Slot 1 pour processeur Pentium II/III, Celeron 233-650 Mhz
- Fréquence front bus 66/100/133 Mhz
- 3 SDRAM jusqu'à 768 Mo
- Supportant 2 canaux Ultra DMA 33/66 IDE
- 1 AGP, 5 PCI, 2 ISA slots
- Détection automatique du voltage CPU
- Utilitaires inclus: DirectX 6.1
  Micro PC Cillin 98 antivirus (scan seulement



GA-BX2000+

Intel 440BX
ATA66-PCI33

STR Dual BIOS

- Chipset Intel 440 BX
- Slot 1 pour processeur Pentium II/III et Celeron 233-650 Mhz
- Fréquence front bus 33/66/75/83/100/124/133
- 4 SDRAM jusqu'à 1 Go
- Supportant 4 connecteurs IDE dont 2 X ATA33 et 2 X ATA66
- 1 AGP 6 PCI 2 ISA slots
- Incluant la technologie Dual Bios et la fonction STR

Phoenix

distributeur officiel en FRANCE
PHOENIX COMPUTER
Z.A. de la Cerisaie, 19 Avenue Charles De Gaulle
93240 Stains
Tél : 01 49 71 31 10 (de 10 à 19) - Fax : 01 42 35 98 98
E-mail : phoenix@zcc.net
Site internet : http://www.phoenix-computer.fr

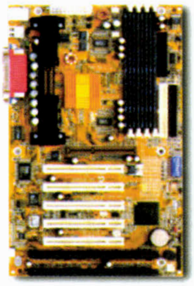


Faites votre choix...

PHOENIX COMPUTER

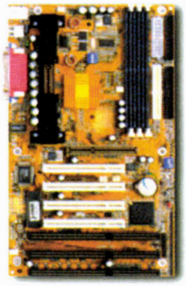
Solutions Slot 1 :

GA-BX2000 Dual Bios & STR



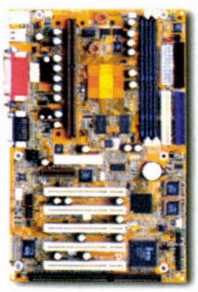
- Chipset 440 BX Intel
- Supportant CPU Intel Pentium II/III et Celeron slot 1 233-650Mhz
- Fréquence front bus 66/100Mhz
- 4 DIMMS jusqu'à 1 Go DRAM
- Incluant la technologie Dual Bios
- Suspend to RAM : Mise en veille dans RAM
- Utilitaire LDCM Intel
- Connecteurs PC99

GA-6BXC Solution économique



- Chipset 440 BX Intel
- Supportant CPU Intel Pentium II/III et Celeron slot 1 233-650Mhz
- Fréquence front bus 66/100Mhz
- 3 DIMMS jusqu'à 768 Mo DRAM
- Mise en marche par clavier, souris, LAN, modem
- Incluant connecteur SB-link
- Connecteurs PC99

GA-6WXM-E ATX & ALL IN ONE



- Chipset Intel 810e
- Supportant CPU Intel Pentium II/III et Celeron slot 1 233-650Mhz
- 2 DIMMS jusqu'à 512 Mo DRAM
- AC97 Audio & slot AMR
- Son PCI Yamaha 744
- Vidéo 3D 4Mo de cache AGP
- ATA 33/66 IDE
- Dual Bios & STR
- Connecteurs PC99

GA-6BXDU Adaptec 7896 Dual U2W SCSI



- Chipset 440 BX Intel
- Supportant Dual CPU Intel Pentium II/III et Celeron slot 1 233-650Mhz
- Fréquence 66/100Mhz
- 4 DIMMS jusqu'à 1Go DRAM
- Adaptec 7896 Dual channel Ultra 2 Wide SCSI
- Mise en marche par clavier souris, LAN, modem
- Utilitaire LDCM Intel

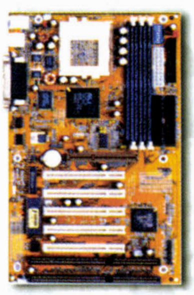
Solutions socket 370 et socket 7 :

GA-6VX7 VIA Apollo Pro AGPset ATX



- Chipset VIA Apollo Pro
- Supportant CPU Intel Celeron socket 370 300-566 Mhz
- Mutiplicateur d'horloge 3.0~9.5
- Mise en marche par clavier, souris, LAN, modem
- 3 connecteurs de détection de l'alimentation et vitesse du ventilateur CPU
- Supportant connecteur SB-link
- Disponible également en format AT

GA-5AX Ali Aladdin V ATX



- Chipset ALI Aladdin V
- Supportant CPU Intel MMX, AMD K6 II/III 166-500 Mhz
- Disponible également en format AT
- 3 DIMMS jusqu'à 768Mo DRAM
- Capteur thermique CPU par Thermistor
- Mise en marche par clavier, souris, LAN, modem
- Fréquence front bus 66/75/83/100Mhz

Solutions graphiques :

GA-MG400 Matrox G400 16/32 Mo AGP 2X/4X



- Architecture 256 bits Dual Bus
- Accès mémoire vidéo par bus externe 128 bits
- RAMDAC 300 Mhz avec ultra sharp



- Affichage jusqu'à 2056x1536 en 32 bits
- VGA nécessitant une carte mère Gigabyte

GA-660+ N'VIDIA TNT2 Pro 32Mo AGP 2X/4X



- Performances 3D illimités processeur graphique 128 bits
- 300Mhz RAMDAC à taux élevé de pixels
- Pilotes optimisés pour Direct3D et OpenGL



- Logiciel VCD player
- TV-OUT en option

PHOENIX : EFFICACITE, CONSEILS ET RAPIDITE

GrosBill Micro ●

Epson Stylus Color 460 pour 720 F ttc (125 €)

Pour des budgets plus serrés, GrosBill Micro propose la *Stylus Color 460* d'Epson, une 720 x 720 ppp dotée de deux têtes d'impression (une noire et une couleur) pour seulement 720 F ttc (125 €).

GBM
9, boulevard Saint Marcel
75013 Paris
Tél. : 0.803.08.77.77
Fax : 01.45.87.02.12
http://www.grosbill.com



MKD Distribution

Surveillez-les tous pour 6690 F ttc (1010 €) !

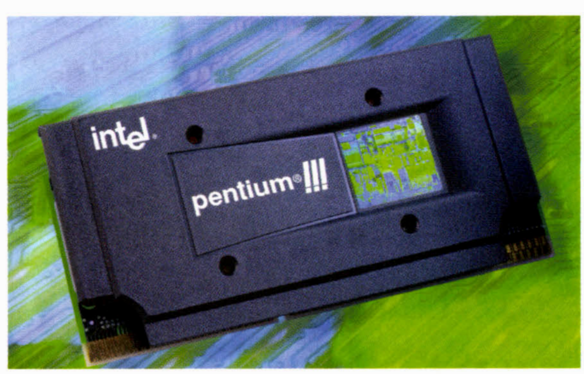
Amis paranoïaques, bonsoir ! Alors que le nouveau *James Bond* envahit les salles de cinéma et attaque gaillardement l'an 2000, MKD Distribution vous propose cette carte d'extension PCI *Aver Security* qui offre des entrées pour quatre caméras de surveillance au standard NTSC ou PAL. Un multiplexeur des quatre caméras permet de les voir simultanément ou séparément, avec enregistrement manuel ou par alarme de zone (une à quinze images par seconde). Cette carte est livrée avec quatre relais et le logiciel spécialisé *Quad*. MKD Distribution vend ce matériel professionnel 9490 F ttc, mais pour fêter le passage à l'an 2000, ce revendeur vous fait à vous, lecteurs de *Micro Achat* (justificatif – ce magazine – exigé), une remise exceptionelle puisqu'il vous la cède pour 6690 F ttc (1010 €) !

MKD Distribution
27, ZI du Boesader
57150 Creutzwald
Tél. : 03.87.82.37.30
Fax : 03.87.93.29.81
http://www.mkdnet.com

Totocom ●

PC à 600 MHz pour moins de 8200 F ttc (1240 €)

■ Vous avez dit 600 MHz ? Et toujours à un prix incroyable ! Pour tenir ce prix-là, Totocom a fait dans le classique... mais sérieux. Pour le Pentium III, la carte mère emploie un jeu de circuits compatible avec l'*Intel 440BX*. Le processeur intègre 512 Ko de cache de second niveau et est accompagné de 64 Mo de SDRam. Côté mémoire de masse, on trouve un disque dur Ultra DMA/66 de 13 Go. L'affichage est assuré par une carte *ATI Xpert 2000* dotée du contrôleur *Rage 128GL* accompagné de 32 Mo de mémoire et placée sur le bus AGP. Elle contrôle un écran de 17 pouces offrant une définition maximale de 1280 x 1024 points. On trouve également un lecteur de DVD-Rom *Hitachi GD-2500BX*, un 6X/24X. Le tout, accompagné bien entendu des accessoires habituels (clavier, souris, haut-parleurs), et garanti un an pièces et main d'œuvre et quatre années supplémentaires pour la main d'œuvre seule, est proposé par Totocom à seulement 8199 F ttc ou 1240 € ! A ce prix-là, faites-vous plaisir ! Attention : Totocom a inclus 64 Mo de mémoire vive dans sa configuration.

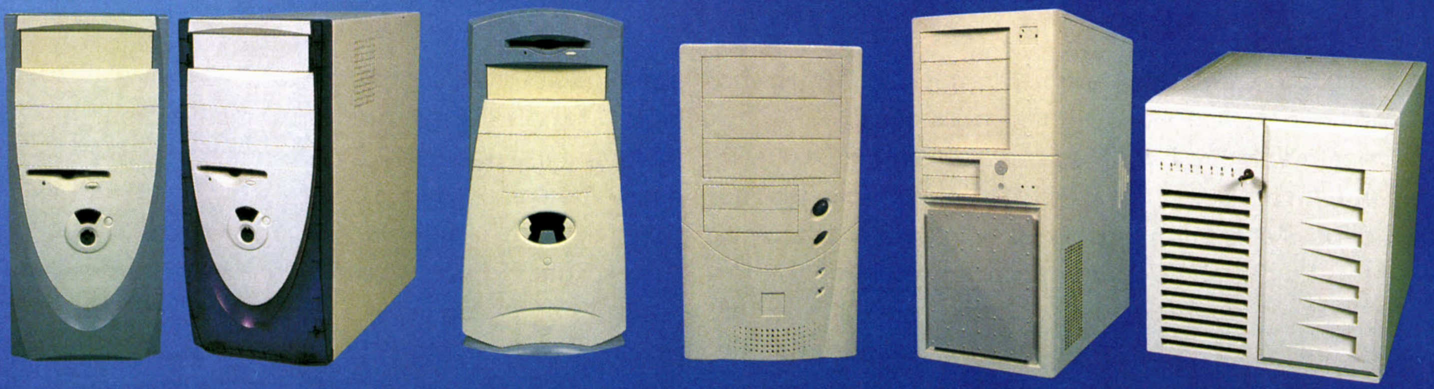


Totocom
191, rue de Charonne 75011 Paris
Tél. : 01.46.59.07.08 – Fax : 01.46.59.07.09

BOÎTIERS GÉNÉRATION 2000

I.C.E
INTERNATIONAL COMPUTER EQUIPMENT

Alimentation Ultra-silencieuse (Noise-Killer) et thermo-régulée, châssis haute finition

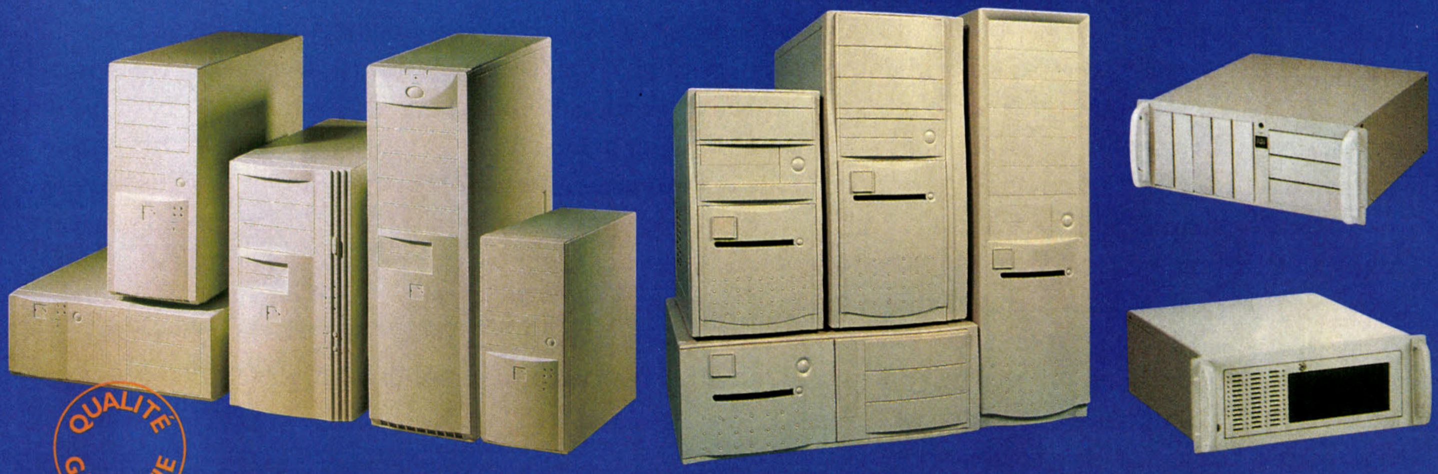


Série COLOR
Capot avec clip

Série C54
Fonction multimédia

B917

Série SERVEURS
Capacité jusqu'à 21 emplacements



QUALITÉ GARANTIE

Série 600

Série TITANIUM

Racks industriels 19"



LE CHOIX DE SVM

XJ700T ★★★★★
17" Trinitron® / Pitch 0,25 mm
Garantie 3 ans sur site
Testé dans SVM Magasine, mai 99, ce produit a obtenu 5 étoiles.
"Un affichage de haut de gamme pour un prix tout à fait raisonnable"



LT541F PanelVision
LCD 15" TFT
Pivotable
3 ans de garantie

MAG INNOVISION®
RAVIE DE VOUS DONNER ENVIE
www.mag.com.tw

GAMME DE MONITEURS MAG® :

- Des écrans haute résolution 15", 17" 19" et 21"
- Tube Trinitron®, nouveau FD Trinitron® ou FST
- Certifié TCO'95 ou TCO'99
- Réglages graphiques exclusifs avec molette JAG™/OSD

Catalogue sur simple demande

Une diversité de produits vous est également proposée : haut-parleurs 3D Multimédia 100 W/350 W, cartes mères, cartes graphiques, cartes son, CD-Rom et autres accessoires...

OFFRE RÉSERVÉE AUX REVENDEURS ET INTÉGRATEURS

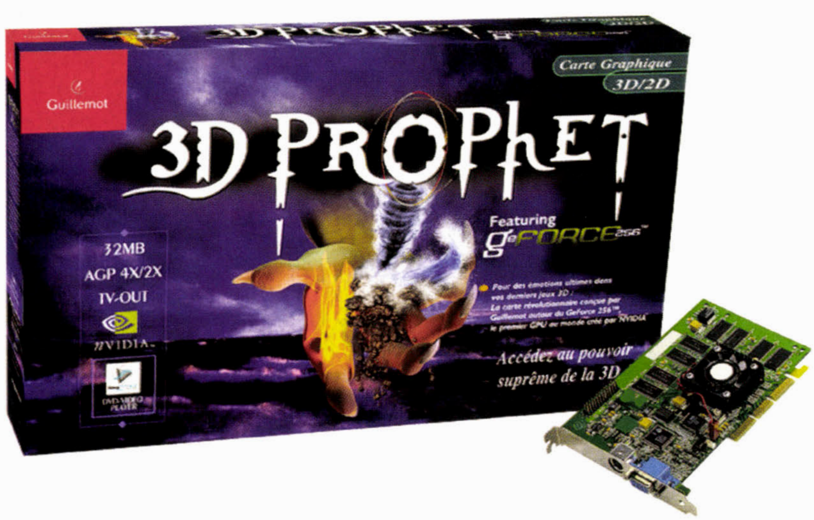
INTERNATIONAL COMPUTER EQUIPMENT
Tél. 01 43 99 28 88
Fax 01 43 39 44 88
Service export
Tél. (33) 1 43 99 28 88 ext.10

Totocom

GeForce 256 à 1299 F ttc (195 €)

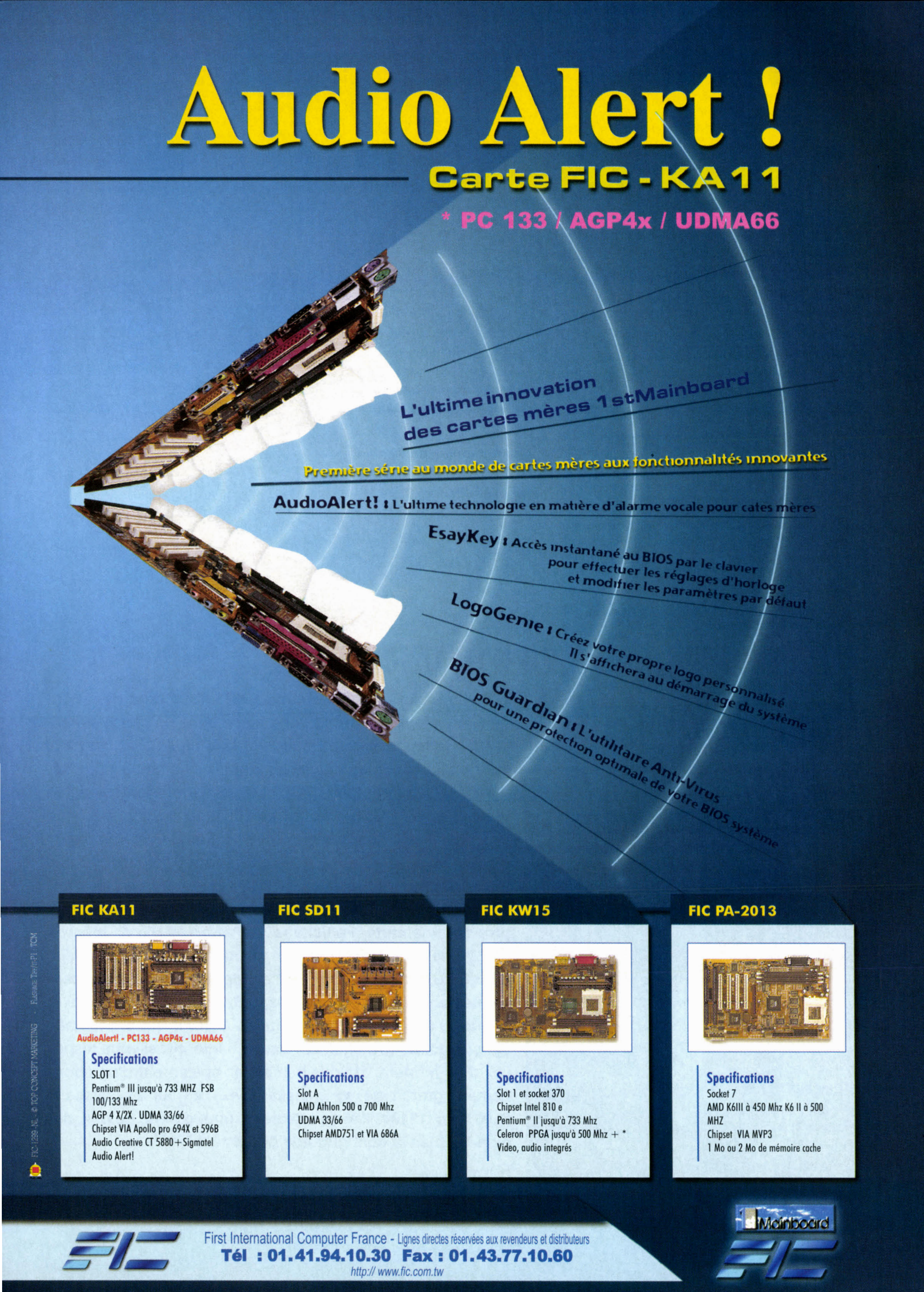
■ Totocom, une fois de plus, frappe fort sur les prix des produits vedettes du moment. La carte AGP (compatible AGP2X – l'actuel – mais aussi AGP4X) *Guillemot Maxi Gamer Cougar* est non seulement une carte graphique 2D/3D efficace utilisant le *Riva TNT2 M64* accompagné de 32 Mo de mémoire, mais en outre un outil de montage vidéo économique très complet. Cette carte dispose en effet d'entrées-sorties vidéos SVHS et composite et bénéficie d'un support matériel d'accélération du décodage des DVD vidéos. En outre la *Cougar* est souvent livrée dans sa version « Video Edition », avec le logiciel d'édition vidéo *Ulead VideoStudio 3.0*. Cette carte est disponible chez Totocom pour 799 F ttc (121 €) en version standard, et pour 999 F ttc (152 €)pour la « Video Edition ».

Pour les passionnés de DVD, on trouve également chez Totocom la carte *Rage Fury* avec son *Rage 128GL* qui va un peu moins vite qu'une *TNT2* en 3D mais dispose d'une décompression Mpeg2 matérielle intégrée. Cette carte existe désormais en plusieurs versions. Dotée de 16 Mo de mémoire, elle est facturée 649 F ttc (98 €) par Totocom tandis que la version à 32 Mo se monte à 799 F ttc (121 €). Enfin, pour ceux qui veulent absolument avoir la télé, Totocom propose tout d'abord sur bus PCI, pour 699 F ttc (106 €), l'ancienne *ATI All in Wonder Pro*, avec son circuit *3D Rage Pro* un peu ancien mais avec 8 Mo de mémoire et un tuner TV. Mais dans le domaine, le *nec plus ultra* est constitué par la récente *All in Wonder 128,* AGP, avec 16 Mo de mémoire. Cette carte est vendue 1299 F ttc (195 €) par Totocom, et outre son tuner TV et son *Rage 128GL* pour la 3D, elle offre des possibilités de capture vidéo en temps réel et compression Mpeg2 à la volée ! Attention : pour cela, une configuration puissante sera nécessaire, à base de Pentium III 500 ou 600 ou d'Athlon. Il est vrai que chez Totocom, même cela demeure abordable… La version 32 Mo de cette carte est encore plus remarquable puisque, par rapport à sa petite sœur, outre les 16 Mo supplémentaires, on y trouve le circuit *ATI Rage Theater* qui améliore considérablement la qualité des entrées-sorties vidéo, offrant en particulier une qualité de sortie sur écran TV comparable à celui des lecteurs de DVD de salon avec un convertisseur numérique/analogique opérant sur 30 bits (10 bits par couleur de base), ce que même la plupart des cartes spécialisées ne font pas ! Et cette carte est elle aussi livrée avec *Ulead VideoStudio 3.0* qui permet le montage en Mpeg2 ! Son prix : 1599 F ttc (240 €) chez Totocom.



Enfin, pour les passionnés de jeux, Totocom propose également le *top* en la matière sous la forme d'une carte à base de *GeForce 256*. Avec ses 32 Mo de mémoire, la *Guillemot 3D Prophet SE* ne coûte que 1299 F ttc (195 €) chez Totocom !

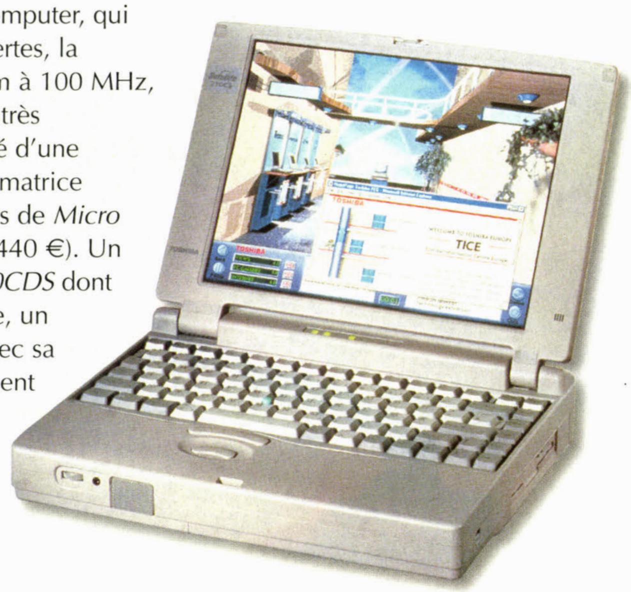
Totocom
191, rue de Charonne
75011 Paris
Tél. : 01.46.59.07.08 – Fax : 01.46.59.07.09


Audio Alert !
Carte FIC - KA11
* PC 133 / AGP4x / UDMA66
L'ultime innovation
des cartes mères 1stMainboard
Première série au monde de cartes mères aux fonctionnalités innovantes
AudioAlert! : L'ultime technologie en matière d'alarme vocale pour cates mères
EsayKey : Accès instantané au BIOS par le clavier
pour effectuer les réglages d'horloge
et modifier les paramètres par défaut
LogoGenie : Créez votre propre logo personnalisé
Il s'affichera au démarrage du système
BIOS Guardian : L'utilitaire Anti-Virus
pour une protection optimale de votre BIOS système
FIC KA11
AudioAlert! - PC133 - AGP4x - UDMA66
Specifications
SLOT 1
Pentium® III jusqu'à 733 MHZ FSB
100/133 Mhz
AGP 4 X/2X . UDMA 33/66
Chipset VIA Apollo pro 694X et 596B
Audio Creative CT 5880+Sigmatel
Audio Alert!
FIC SD11
Specifications
Slot A
AMD Athlon 500 a 700 Mhz
UDMA 33/66
Chipset AMD751 et VIA 686A
FIC KW15
Specifications
Slot 1 et socket 370
Chipset Intel 810 e
Pentium® II jusqu'à 733 Mhz
Celeron PPGA jusqu'à 500 Mhz + *
Video, audio integrés
FIC PA-2013
Specifications
Socket 7
AMD K6III à 450 Mhz K6 II à 500
MHZ
Chipset VIA MVP3
1 Mo ou 2 Mo de mémoire cache
1stMainboard
FIC
First International Computer France - Lignes directes réservées aux revendeurs et distributeurs
Tél : 01.41.94.10.30 Fax : 01.43.77.10.60
http:// www.fic.com.tw

AB Computer

Portables Toshiba à partir de 2890 F ttc (440 €)

Des portables d'occasion pas chers ? C'est possible, chez AB Computer, qui dispose ce mois-ci de plusieurs références de chez Toshiba. Certes, la puissance est limitée, puisqu'il s'agit de modèles dotés de Pentium à 100 MHz, mais cela peut rendre des services pour un usage occasionnel ou très spécialisé. Le premier modèle commercialisé est un *T-110CS*, doté d'une mémoire vive de 24 Mo, d'un disque de 810 Mo et d'un écran à matrice passive de 11,3 pouces. Son prix, réservé uniquement aux lecteurs de *Micro Achat* (présentation du magazine exigée), se monte à 2890 F ttc (440 €). Un autre portable peut-être plus intéressant encore est le *Satellite 200CDS* dont les caractéristiques sont semblables mais avec 16 Mo de mémoire, un disque de 1 Go, un modem et un lecteur de CD-Rom. Le tout, avec sa sacoche, pour 3290 F ttc (500 €), chez AB Computer et uniquement pour les lecteurs de *Micro Achat*.



AB Computer Aix
5, rue des Allumettes
13100 Aix-en-Provence
Tél. : 04.42.16.11.94

AB Computer Marseille
159, boulevard Henri Barnier
13015 Marseille
Tél. : 04.91.09.77.11

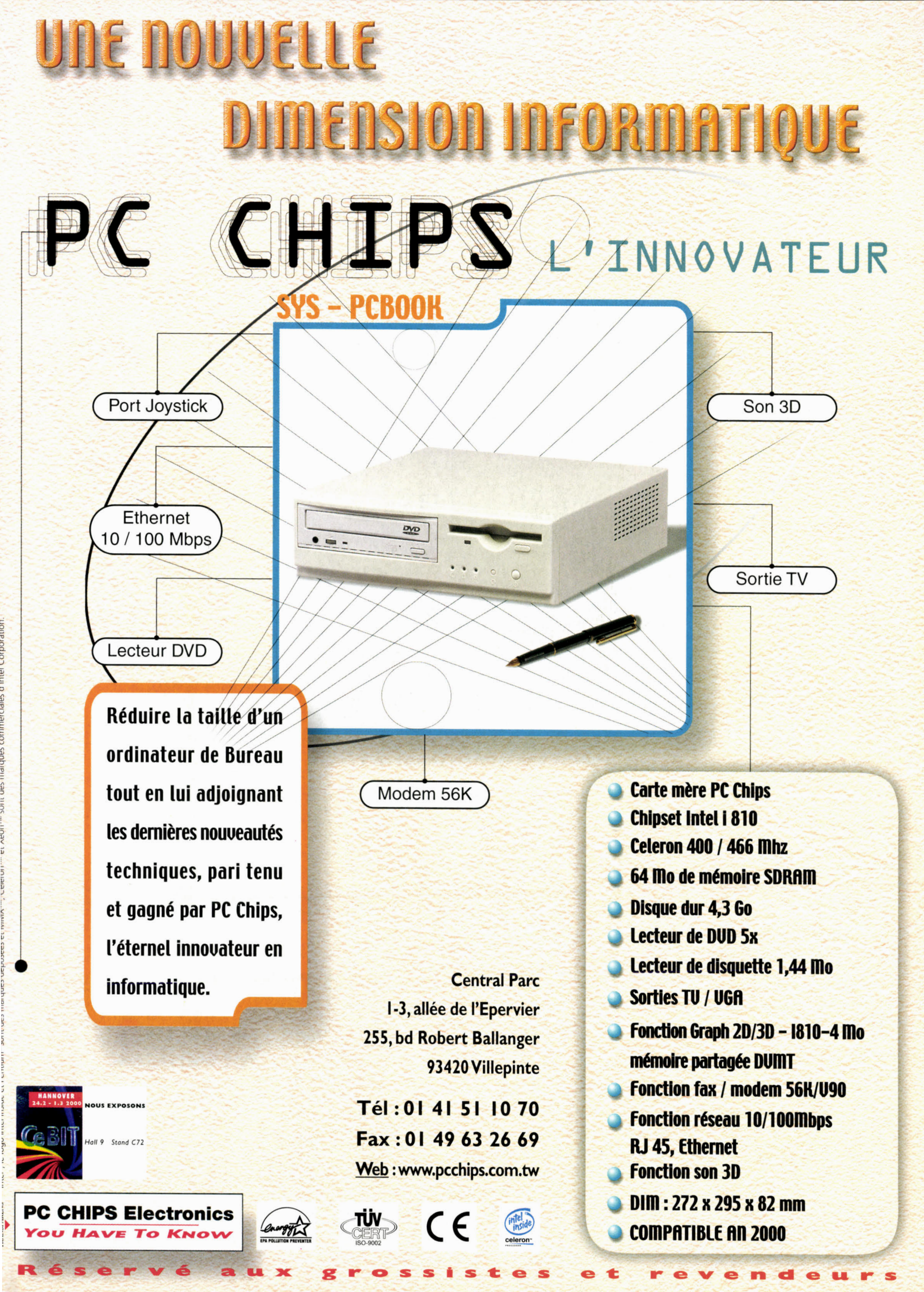
Dell Computer

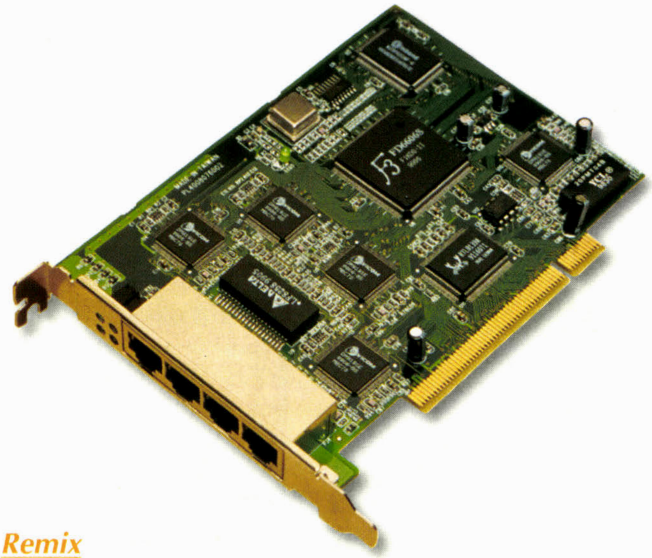
Pentium III 600 Dell à 7990 F ttc (1210 €) !

■ Spécialement pour vous, lecteurs de *Micro Achat,* voici le *Dell Dimension XPS T600* doté d'un Pentium III à 600 MHz (version 256 Ko de cache à pleine vitesse). Il prend donc place dans un châssis minitour avec une carte mère à jeu de circuits *440BX*. Cette dernière offre un slot ISA, un AGP et cinq PCI (dont un mixte avec l'ISA), ce qui est la bonne répartition pour les machines actuelles (la plupart des périphériques migrent vers PCI, et un ISA suffit donc bien ; en revanche, les PCI ne seront jamais trop nombreux...). Le processeur est accompagné de 64 Mo de SDRam, d'un disque Ultra DMA/33 de 10 Go tournant à 5400 tpm, d'un module sonore intégré compatible *Sound Blaster* sans enceintes et d'un lecteur de CD-Rom 48X. Côté affichage, Dell propose une carte d'affichage AGP avec 16 Mo de mémoire. Elle se relie à un moniteur 17 pouces *Dell M770*. Enfin, pour faire bonne mesure, Dell ajoute à tout cela les accessoires habituels : clavier, souris, *MS-Works 4.5, Money 99* et *Windows 98SE* (deuxième édition). *DellNet* est pré-installé et vous donne gratuitement accès à Internet si vous disposez d'un modem, et vous bénéficiez également d'un abonnement gratuit de six mois à AOL. Le tout est laissé à 7990 F ttc (1210 €) ! Mais attention : pour obtenir ce prix, demandez bien la configuration *D0399c*.



Dell Computer
1068, rue Vieille Poste 34000 Montpellier
Tél. : 0803.387.298 – Fax : 04.67.06.60.01


UNE NOUVELLE
DIMENSION INFORMATIQUE
PC CHIPS
L'INNOVATEUR
SYS - PCBOOK
Port Joystick
Ethernet
10 / 100 Mbps
Lecteur DVD
Son 3D
Sortie TV
Modem 56K
Réduire la taille d'un ordinateur de Bureau tout en lui adjoignant les dernières nouveautés techniques, pari tenu et gagné par PC Chips, l'éternel innovateur en informatique.
Carte mère PC Chips
Chipset Intel i 810
Celeron 400 / 466 Mhz
64 Mo de mémoire SDRAM
Disque dur 4,3 Go
Lecteur de DVD 5x
Lecteur de disquette 1,44 Mo
Sorties TV / VGA
Fonction Graph 2D/3D - I810-4 Mo mémoire partagée DVMT
Fonction fax / modem 56K/V90
Fonction réseau 10/100Mbps RJ 45, Ethernet
Fonction son 3D
DIM : 272 x 295 x 82 mm
COMPATIBLE AN 2000
Central Parc
1-3, allée de l'Epervier
255, bd Robert Ballanger
93420 Villepinte
Tél : 01 41 51 10 70
Fax : 01 49 63 26 69
Web : www.pcchips.com.tw
HANNOVER 24.2 - 1.3 2000
CeBIT
NOUS EXPOSONS
Hall 9 Stand C72
PC CHIPS Electronics
You Have To Know
TÜV CERT ISO-9002
CE
intel inside celeron
Réservé aux grossistes et revendeurs



Remix

Carte hub 10/100 Mbps pour 700 F ttc (106 €)

Remix possède en stock deux modèles de carte hub PCI qui jouent à la fois le rôle d'une carte réseau Ethernet classique mais aussi permettent d'y connecter quatre autres postes par des prises RJ-45. La première carte est un modèle 10/100 Mbps compatible donc 10baseT et 100baseTX. Remix commercialise cette carte à 700 F ttc (106 €). L'autre modèle est une classique 10 Mbps et ne coûte que 400 F ttc (60 €).

Remix
102, rue Sadi Carnot 93170 Bagnolet
Tél. : 01.43.60.43.67 – Fax : 01.43.60.53.75

Holdiland

CD-RW pour 11 F ttc !

■ Pour ceux qui emploient des CD-RW (sur lesquels on efface et réécrit, comme sur une disquette de 650 Mo !), que l'on trouvait couramment à plus de 100 F ttc (15 €) voici seulement huit mois, Holdiland fait spécialement pour nos lecteurs une promotion à 11 F ttc (1,68 €) l'unité !

Holdiland
16, rue Alexandre Dumas 75011 Paris
Tél. : 01.46.59.17.37 – Fax : 01.46.59.11.32

ADENtec

19 pouces à 3990 F ttc (605 €)

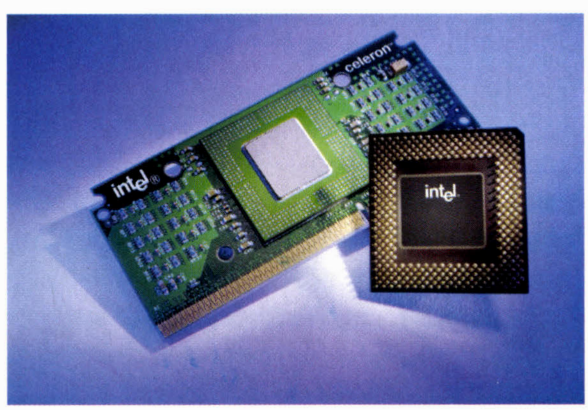
Distributeur de Teco-Relisys, ADENtec propose un prix spécial pour le moniteur *TE-996*, un 19 pouces à tube court. Ce dernier provient de chez Hitachi et offre un *pitch* de 0,26 mm pour une définition maximale de 1600 x 1200 avec un taux de rafraîchissement qui se monte alors à 75 Hz (bande passante de 202,5 MHz). Garanti trois ans sur site, ce modèle est certifié TCO95 et une variante reçoit le label TCO99. ADENtec commercialise cet écran à 3990 F ttc (605 €).

ADENtec
2, allée des Tilleuls 95560 Baillet en France
Tél. : 01.34.69.87.47 – Fax : 01.34.69.87.94

AHO Micro ●

Celeron 433 pour 3890 F ttc (590 €)

AHO Micro vous propose ce mois-ci une configuration très économique. Pour 3890 F ttc (590 €), vous repartirez avec un boîtier moyen tour ATX qui héberge une carte mère *Abit VA6* à base du jeu de circuits *Via Apollo Pro 133* qui cadence la carte mère jusqu'à 133 MHz, intègre 5 connecteurs PCI, deux ISA et un AGP 2X, et contrôle des disques Ultra DMA/66. Elle offre en outre quatre prises USB et trois emplacements pour barrettes SDRam autorisant ainsi 768 Mo de mémoire vive. Enfin, un module audio compatible *Sound Blaster* est directement intégré sur cette carte mère. Cette dernière reçoit un Celeron (128 Ko de cache) cadencé à 433 MHz et 64 Mo de mémoire SDRam. Côté mémoire de masse, on retrouve un disque dur de 8,4 Go et un lecteur de CD-Rom 40X. Le tout, sans moniteur mais accompagné d'une carte graphique AGP munie de 8 Mo de mémoire, d'une paire d'enceinte de 120 W, d'un clavier et d'une souris, est vendu par AHO Micro pour seulement 3890 F ttc (590 €).



AHO Micro
36, rue Petit 92110 Clichy
Tél. : 01.42.70.93.22 – Fax : 01.42.70.93.46

PIÈCES DÉTACHÉES

Garantie 1 an .tarif donné à titre indicatif, mise à jour quotidienne des prix selon arrivage,

www.excelandmicro.com

▸▸ CARTES MERES ABIT, ASUS IWILL, DFI,MITEL

Abit BE6 II 440BX INTEL 200Mhz ....979 F
Abit VA6 PC133 U.DMA/66 + AUDIO ....599 F
Abit BF6 ....799 F
Abit BP6 440BX U.DMA/66 double celeron ....990 F
ABIT ZM6 / BM6 ....669F/ 719 F
ASUS P 3 BF - 440 BX ....959 F
NEW !!ASUS P3C200 i820 Intel ....1259 F
C.M I will BS100 dual SCSI U.wide adaptec 3940 ....2050 F
C.M I will DBD100 dual PII & PIII ....1395 F
C.M I Will XA100+ socket7 AGP 140Mhz,ATX ....549 F
C.M DFI AGP AT&ATX socket7 1Mo / 2Mo. ....540F /629 F
C.M DFI AGP ATX 512K Socket 7 ....590 F
C.M ASUS K7M pour K7 ....1169 F
C.M Gigabyte GA71x 5PCi , 2ISA ....1159 F
NEW !C.M Gigabyte GA6CXC i820 Intel ....1079 F
Adaptateur pour CM Abit,Asus ,DFi ....89 F

▸▸ CARTES GRAPHIQUES

Nvidia GEFORCE 256 32Mo TV out /**DDR** ....1659F/**2059 F**
Nvidia Geforce prophet 32Mo tv out /**DDR**. ....1899F/**2195 F**
NEW!! GEFORCE 256 ELSA ERAZOR X 32Mo AGP ....**1519 F**
NEW!! GEFORCE 256 ELSA ERAZOR X 2 32Mo **DDR** AGP + S.TV + JEU Drakan boite ....**1929 F**
RIVA TNT2 ELSA ERAZOR III 32Mo AGP 2X/4XLT accélératrice 3D ,MPEGI & MPEGII ....639 F
RIVA TNT2 M64 LEATEK 32Mo AGP TV out ....779 F
NEW!! RIVA TNT2 Ultra ELSA ERAZOR III Pro 32Mo ....1095 F
NEW!! RIVA TNT2 ultra ELSA ERAZOR III Pro 32Mo + Sortie & entrée vidéo AGP 4X livré avec manuel français ,jeux,CD corel draw7,logiciel d'édition vidéo MainActor **boite** ....**1379 F**
Riva TNT2 E&S vidéo 32MO COUGARD Agp /Pci ....999F/1029 F
VoodooIII 2000 /3000 2D/3D 16Mo AGP ....**759 F** /NC
VoodooIII 2000 PCI 16Mo ....759 F
Lunette 3D révélator pour C.G RIVA TNT infra rouge ....479 F
ATI Rage FURY TV out 16MO ....630 F
ATI Rage FURY TV out/ expert 2000 32Mo ....899F / 759 F
Matrox mill. G400 32Mo AGP ....1079 F
Matrox Mil. G400 32Mo AGP dual head / Max ..1239 F / 1690 F
ATI All In Wonder 128 16Mo /32Mo AGP ....1295 F/1595 F
Miro PC TV BOITE ....395 F
S3 TNT 8Mo AGP ....299 F
Carte de décompression Mpeg II real magic ....499 F
MIRO VIDEO MP10 / DC10+ / DC30 + ...1639 F / 1439 F / 3989 F
MIRO VIDEO DV200 ....4039 F

▸▸ FAX MODEM ELSA ,USR,Olitec

(livré avec les logiciels communication,fax,minitel,répondeur..)

Modem ELSA Microlink interne PCI 56k,V90 bios flashable ...239 F
Modem Externe ELSA Microlink 56k Internet ....459 F
Modem Externe ELSA Microlink USB 56k RTC ....599 F
Modem Externe ELSA Microlink USB 56k ISDN ....690 F
Quickstep 1000Pro PCI(carte interne PCI Rnis ....490 F
NEW!! modem externe COM One light modem USB ....590 F
Boitier externe datafax USR V90,56K ....549 F
Boitier Message .56k.V90 ....670 F
Boitier Message Professionnel 56K,V90 ....819 F
OLT wave memory / speak net ....1675F/1049 F
OLT selfmem 2000/ V90 Phone ....750F/890 F

▸▸ BOITIERS MOREX

Moyen tour DELUX optimisé pour K7 system à clips ....499 F
Moyen Tour ATX 250W / + 2é ventillateur ....259 F/299 F
Morex Moyen Tour 250W façade hydraulique ATX ....569 F
Morex Grand Tour 300W ATX / hydraulique ....499 F/759 F
Morex Boitier moyen tour ATX semi transclucide NX680 ....399 F
Morex Boitier moyen tour ATX transclucide bleu X600A ....530 F
Morex Boitier Moyen Tour transclucide 250W junoP3 ....599 F

▸▸ SCANNERS AGFA / PLUSTEK

Scanner AGFA 1212U USB/scantouch ....679F/999 F
Scanner AGFA 1236SCSI ....1370 F
Scanner Plustek PT12 Diapo// / UT12 USB ....679 F/ 779 F
SCANNER OPTIC PRO A3I ofrmat A3 ....990 F
Scanner Epson per f 610 ....919 F
Scanner Epson Perf 1200 :SCSI /photo ....1670F/2020 F
Scanner Epson Perf 1200 USB ....1410 F

▸▸ IMPRIMANTES

EPSON ST.COL. 460 / 660/ 760/ ....779F / 875F/ 1385 F
EPSON ST.COL. 860/ 900 ....1755F/2485 F
Epson ST.COL.A3: Photo Ex/ 1200 ....2185F/3085 F
Epson St.photo 700/750 ....1045F / 1570 F
Epson St.photo 850 ....1785 F
HP 610 / HP 710C / 722C ....628 F /858 F /1180 F
HP895CXI / 815 USB ....1730 F / 1279 F
HP 970Cxi ....2450 F
LASER HP1100 / Laser CANON LBP 800 ....2729 F / 1670 F
Canon Bjc 5100 / 6000 / 7100 ....1165F/ 1290F / 1719 F

▸▸ CPU INTEL / AMD /ATHLON

AMD K6 III 400Mhz / 450 Mhz ....649 F / NC
Celeron 500+ NEW! C.M ABIT VA6 PC133 U.DMA/66 pour celeron & nouvelle génération PentiumIII ....1599 F
C.M Gigabyte GA71X + AMD K7 600Mhz ....3095 F

▸▸ DISQUES DURS ULTRA-DMA 66 / SCSI

HD 8.4Go U.DMA seagate / maxtor ....799F/ 870 F
HD13Go /15Go U.DMA /66 5400T. ....949 F/1099 F
HD13Go / 18 IBM U.DMA/66 7200T ....1119F / 1275 F
HD 20Go U.DMA.66 5400T/7200T MX ....NC F/1319 F
HD 27G0 7200T ....1659 F
HD 9.1Go U.W & LVD 7200T IBM ....1819 F
HD 18GO U.Wide LVD 7200T IBM AV ....3250 F

▸▸ CD-ROM/GRAVEURS /DVD/LECTEURS

DVD Pioneer 10X/40X IDE oem / Boite ....939F /nc
DVD 8X / 40X IDE Goldstar/NEC/oem ....799F/879F /859 F
DVD Pioneer 6x/32x SCSI ....1019 F
C. MPEG II real MagicAc3 +S.TV manuel français ....499 F
CD ROM 48X IDE/ 50X 359 F/379F
CD ROM 32X teac SCSI / 40X CSCSI NEC ....519 F / 595 F
Graveur teac 6X/24X SCSI /8X/ 24X scsi ....1449F / 1659 F
G.yamaha 8X4X24X SCSI ....1799 F
G.Plextor 8X/20X SCSI ....nc
G.Ricoh IDE 4X/4X/20X IDE /mitsumi boite ....1359 F/1369 F
G.Ricoh IDE 6X/4X/24X IDE ....1659 F
G.goldstar 4X/4X/24X IDE boite complet ....1399 F
duplicateur de cd rom pas besoin d'ordinateur ....1595 F
Lecteur LS120 ....499 F
Lecteur ZIP interne/ externe 100mo ....490F / 710 F
Lecteur ZIP 250Mo interne ....1165 F

▸▸ CARTE SON/HP

NEW!! CARTES SON Guillemot ISIS ....1895 F
NEW!! C.S. Diamond MX300 support AC3 ,Mp3 etc ....599 F
C.S Guillemot forticimo 295F
C.S YAMAHA W.F XG192 PCI VERSION BOITE + jeu ....239 F
C.S. Sound Blaster 128 PCI / SB live value ....159F/385 F
C.S Sound Blaster platinium boite ....1519 F
Kit Atren 5Hp +caisson + carte son Ac3 ....1439 F
HP 120 W/ HP ALTEC LANSING ACS22 ....99 F / 195 F
HP Altec lansing ACS45.1 / ACS 33 ....535 /399 F
HP Altec Lansing prologic ADA305 ....899 F
HP Altec Lansing ACS 54 (caisson + 4 satellite) ....599 F
HP Philips 180Ms HP + caisson ....519 F

▸▸ MONITEURS MITSUBISHI/hyundai/iiyama

(Garantie 3ans/sitepar constructeurs sauf vers. oem 1an/site)

15" 1024x768 0.28p, F.H. 70 Khz ....1059 F
17" 1280x1024, OSD, 0.27p oem ....1395 F
17" hyundai S770 0.27P 1280*1024 0.27P ....1559 F
17" MONYKA, cromaclear, 0.25p ....1695 F
17" Goldstar Flatron 0.24P 70Khz ....1795 F
17" Goldstar Flatron 1600*1280 0.24P 96Khz ....2395 F
17" MITSUBISHI Pro71+ 0.25p Diamondtron ....1995 F
17" MITSUBISHI PRO 710 NF 0,25P Diamondtron plat 1600*1200 86KHZ FV 130HZ ....2499 F
17" Ilyama A702GT 0.25P Diamontron NF ....2540 F
17" Ilyama S703GT ....2190 F
19" 0.25P 1600*1200 95Khz oem ....2395 F
19" IIYAMA A901HT ....4190 F
19"Pro 900U, 0.25P diamondtron 2 USB port ....4190 F
NEW ! 22" MITSUBISHI Pro 2020U, 0.25p 2 USB ....6895 F
NEW ! 22" MITSUBISHI Plus 200, 0.24p ....6395 F
22" iiyama A201HT diamondtron 0.25P NF ....6595 F
LCD MITSUBISHI LXA 530W/LSA810W ....8295F/22950 F
LCD MITSUBISHI XC4015 ....55 000 F

▸▸ PRODUITS RESEAU

Kit réseau : 2 cartes réseaux PCI combo + cable 3m ....269 F
ONDULEUR NITRAM 500VA ....650 F
Carte réseau Dlink PCi 10/100 RJ45 ....229 F
HUB 5 ports RJ45 ....299 F
3COM PCi RJ45/combo ....330 F/520 F
Mini Hub fast ethernet 4ports Rj45 10/100 ....820 F
3COM BOITIER externe RJ45 /USB réseau pour portable ....590 F
Routeur ELSA

▸▸ DIVERS

CD- vierge verbatim PAR 20PCS ....170 F
CD vierge imation ou samsung ....9 F
Cd vierge traxdata certifié 8X / 30pcs ....259 F
CD vierge 80min TRAXDATA / CD RW ....11F /19 F
Disquette 120Mo ....89 F
Cartouche Iomega 100 Mo ....79 F
Ventilateur pour boitier ....75 F
souris Logitec SS file mouseman / wheel mouse ....299F/399 F
Mobile rack IDE avec ventilateur ....99 F
Mobile rack UW /U2W ....350 F/450 F
Ctrl Ultra SCSI PCI Tekram ....290 F
Ctr Ultra Wide SCSI /Ultra2 Wide ....629F/919 F
Ctrl Adaptec 2904 ....379 F
Ctrl Adaptec 2940 U2W ....1599 F
Ctrl Adaptec2930 U2W ....1299 F
Camera visioconférence Philips.USB ou // ....500 F
Cable ralonge USB 2M / 3M ....49F /59 F
carte // EPP pour cnnecter une 2é imprimante ....179 F

ABIT Canon matrox IBM Iwill Cyrix EPSON MICROTEK MITSUBISHI CREATIVE

PROMOS & NOUVEAUTÉS



GeForce 256 ELSA 32Mo
Erazor X2 DDR + jeu drakan boite
1929 Fttc

Kit upgrade Pentium III 600Mhz + carte Abit BE6II
3659Fttc



modem Com ONE ext.
56k ,V90 , Light modem ,USB
579Fttc

Kit UPGRADE: ABit VA6 + Celeron 500Mhz
Carte mère Abit VA6 , PC133Mhz , U.DMA/66 support nouvelle génération de PIII + CPU Celeron 500Mhz
1569 Fttc

Kit Graveur yamaha 8X4X24X
8x/4x/24x SCSI II + Ctr.Pci SCSI II + connectique + Logiciel
1995 Fttc

Kit UPGRADE K7 600Mhz
Carte mère Gigabyte pour K7, U.DMA/66 + CPU K7 600Mhz
3095 Fttc



Moniteur Goldstar 17" 0.24P
flatron 1280*1024 70KHZ
1795F

C. GRAPHIQUE Elsa erazor III Lt tnt2 32MO AGP 2X/4X
639 Fttc

kit upgrade K6III 400Mhz
K6 III 400Mhz + carte mére DFI K6XV3+/66 4PCi 3ISA ,1AGP CT. U.DMA/66 512k
1139 Fttc

Kit réseaux 10/100
2 Cartes réseaux 10/100 Pci RJ45 + cable 3m
329 Fttc

Le montage de configurations, de pièces et les modifications matérielles réalisées par vos propres soins impliquent votre responsabilité et votre savoir-faire technique, auquel cas, vous ne pourrez prétendre à aucune réclamation en cas d'absence de compétence technique.

EXCELAND MICRO
MITSUBISHI COMPETENT CENTER

22, Avenue de Saint-Mandé - 75012 PARIS
✆ 01.43.46.18.18
FAX : 01.43.46.75.88

Métro Picpus ou Nation. Ouverture le lundi de 14h45 à 19h45, et du mardi au samedi de 10h30 à 13h30 et de 14h45 à 19h45.
Nocturne le jeudi jusqu'à 20h45
New !!! horaire samedi 10h30 à 19h45 non stop
Show-room :
Orléans (45) : 3, rue Adolphe Crespin - tél : 02.38.81.25.90

R.C.S. 411 555 600 Société S.A.R.L. au capital de 350 000F — EXC 0200 - Flashage Typ/IT-P.I : TCM

Profil Systems France ●

Laser couleur HP à partir de 18 795 F ttc (2860 €)

Pour les lasers couleur, c'est vraiment la baisse ! Basée sur une mécanique Canon, la *Color LaserJet 4500* de Hewlett-Packard est une imprimante laser couleur A4 dotée d'une vitesse de 4 ppm en couleur et 16 ppm en noir et blanc. Munie en standard de deux bacs, l'un de 150 feuilles et l'autre de 250 feuilles, elle accepte en option une alimentation supplémentaire de 500 pages ainsi qu'un dispositif d'impression recto-verso. Son contrôleur, basé sur un processeur à architecture Risc fonctionnant à 133 MHz, intègre 32 Mo de mémoire extensible à 208 Mo par barrettes Dimm standards et lui permet de fonctionner en PCL5C ainsi qu'en Postscript niveau 2, avec une sélection automatique du langage utilisé. L'interface parallèle est livrée en standard mais deux emplacements EIO permettent d'y rajouter en option celle de son choix.

Cette imprimante, qui dépasse les 24 000 F ttc au prix catalogue dans sa version de base, est proposée à 18 795 F ttc (2860 €) par Profil Systems France pour les lecteurs de *Micro Achat* ! Et pour ceux qui désirent une laser couleur A3, Profil Systems France propose également la *HP Color LaserJet 8500* pour 45 965 F ttc (7000 €).



Profil Systems France
ZI des Grands Godets 685, rue Marcel Paul 94508 Champigny sur Marne cedex
Tél. : 01.48.82.25.00 – Fax : 01.48.82.10.57

Computer Center

Yamaha complet à 2390 F ttc (360 €)

Grand spécialiste des CD-R et des CD-RW, Yamaha produit le *CRW-8424S*, un graveur de CD-R et CD-RW 8X/4X/24X fonctionnant sur le bus SCSI et devenu une référence du marché. Computer Center diffuse ce graveur mais en version complète (la plupart des autres offres portent sur le graveur seul) avec sa câblerie, ses accessoires et ses logiciels associés, *Easy CD Creator* et *Direct CD* d'Adaptec et une carte SCSI. Son prix est alors de 2390 F ttc (360 €). Pour ceux qui préfèrent l'interface IDE, Computer Center vend également le modèle Mitsumi (4X/4X/24X), toujours en version « boîte », pour 1490 F ttc (225 €).

Computer Center
« Le Grand Central »
18, avenue Thiers 06000 Nice
Tél. : 04.93.88.20.89 – Fax : 04.93.88.18.52



Sivep Micro ●

Carte réseau PCMCIA pour 450 F ttc (68 €)

■ Les cartes réseau pour portables ont toujours coûté plus cher que leurs homologues pour appareil de bureau. D'où l'intérêt de l'apparition de promotions sur ce type de produit. La carte PCMCIA de type II proposée par Sivep Micro à 450 F ttc (68 €) s'adapte aussi bien aux prises RJ-45 (réseau Ethernet 10BaseT) que BNC (Ethernet coaxial). Mais Sivep Micro propose aussi une carte Ethernet classique PCI disposant des connexions RJ-45 et BNC pour 125 F ttc (19 €). En outre, on trouve chez ce revendeur deux hubs à prix intéressants, puisque un 9 ports sans marque est laissé à 490 F ttc (74 €) et un 8 ports 3Com à 620 F ttc (94 €). Dans les deux cas, bien sûr, il s'agit de modèles RJ-45 à 10 Mbps.

Sivep Micro
57, route de la Reine
92100 Boulogne Billancourt
Tél. : 01.46.04.09.13 – Fax : 01.48.25.17.27



PC Price Club ●

Carte ATI à partir de 470 F ttc (71 €)

S'offrir une carte vidéo d'exception n'est plus un luxe. Alors pourquoi vous en priver ? PC Price Club vous propose ce mois-ci une large gamme de cartes signées ATI. Vous pourrez ainsi acquérir une ATI Rage 128GL équipée de 32 Mo de mémoire vive, pour 930 F ttc (141 €) ou pour 980 F ttc (149 €) avec une sortie TV. Equipée de 16 Mo seulement, son prix passe sous la barre des 700 F ttc avec un prix de 650 F ttc (99 €) et de 690 F ttc (105 €) avec sortie TV. L'*ATI All in Wonder 128* intègre, elle, un tuner TV, un module d'acquisition vidéo avec compression Mpeg2 à la volée et bien sûr des entrées-sorties vidéo. Elle est proposée avec 16 Mo à 1330 F ttc (200 €), tandis que la version à 32 Mo, qui inclut aussi le circuit *Rage Theater* qui améliore considérablement la qualité des entrées-sorties vidéo, est facturée 1690 F ttc (255 €) par PC Price Club.
Les petits budgets pourront également se procurer la carte *ATI Xpert 98*, équipée de 8 Mo de mémoire, au prix de 470 F ttc (71 €).

PC Price Club
25, boulevard Port Royal 75013 Paris
Tél. : 01.45.87.88.99 – Fax : 01.45.87.89.99

OCER ●

Carte Ethernet 10/100 pour 149 F ttc

C'est une carte réseau Ethernet 10/100 Mbps que propose OCER ce mois-ci à nos lecteurs pour seulement 149 F ttc (22,50 €). Bien entendu, il s'agit d'une carte pour bus PCI et elle utilise un connecteur RJ-45.

OCER
42, rue de Chabrol 75010 Paris
Tél. : 01.42.46.29.78 – Fax : 01.42.46.86.29

GrosBill Micro ●

20,5 Go, 7200 tpm à 1350 F ttc

Cette fois, ça y est : la barre des 10 centimes pour 1 Mo a explosé. Les prix des disques durs chez GrosBill Micro sont étonnants, notamment les gros IBM Ultra DMA/66 : ainsi le 20,5 Go à 7200 tpm (2 Mo de mémoire tampon) est commercialisé à 1350 F ttc (205 €) ! Si des capacités moindres conviennent, en 5400 tpm, le 13,5 Go passe la barre des 1000 F ttc à 990 F ttc (150 €). Et voici encore le 10,1 Go Ultra DMA/66 à 5400 tpm à 850 F ttc, (ou 129 €). Mais pour les grosses capacités, GrosBill Micro propose aussi plus rapide : toujours en Ultra DMA/66 et à 7200 tpm, avec 2 Mo de mémoire tampon, on trouve des IBM de 20,5 Go à 1350 F ttc (205 €), un 27 Go IBM à 1990 F ttc (304 €) et un… 34 Go IBM, pour 2550 F ttc (390 €) ! Enfin, pour ceux qui cherchent des disques Ultra2 Wide SCSI, GrosBill Micro offre également des solutions, toutes provenant ce mois-ci de chez IBM. Avec 2 Mo de cache et en 7200 tpm, le 9,1 Go est affiché à 1890 F ttc (285 €), et le 18,2 Go correspondant à 2990 F ttc (457 €). Encore plus rapide ? Il faut alors passer à l'Ultra2 Wide SCSI à 10 000 tpm. Le 9,1 Go a bien baissé et ne coûte que 2850 F ttc (435 €) tandis que le 18,2 Go se situe à 4490 F ttc (680 €).

GBM
9, boulevard Saint Marcel 75013 Paris
Tél. : 0.803.08.77.77 – Fax : 01.45.87.02.12
http://www.grosbill.com



Conso Leader ●

Cartouches pour jet d'encre Canon

L'encre revient vite cher aux utilisateurs d'imprimantes à jet d'encre. Pour les possesseurs d'une *Canon BJC-4000* ou *BJC-5000*, Conso Leader fait une offre exceptionnelle avec des cartouches compatibles de marque Pelikan. La cartouche noire est proposée à 35 F ttc (5,30 €) et la couleur à 75 F ttc (11,40 €), soit 110 F ttc (16,70 €) l'ensemble. Mais si vous préférez les cartouches de marque, Conso Leader vous propose les boîtes Canon pour 49 F ttc (7,40 €) la cartouche noire et 105 F ttc (16 €) la couleur, et 195 F ttc (29,50 €) la cartouche photo (référence *BC-22e*).
Pour la série 600 (*BJC-600, BJC-610, BJC-620*), Conso Leader propose des produits sous la marque Pelikan ; la recharge couleur coûtera 39 F ttc (5,90 €) et la noire 49 F ttc (7,40 €).
Enfin, Conso Leader diffuse également les cartouches noires *Canon BC-02* pour la *BJ-250* à 159 F ttc (24 €) et la recharge noire de la *BJC-6000* pour 75 F ttc (11,40 €). Pour cette dernière, chaque cartouche couleur (elles sont séparées) coûte 69 F ttc (10,20 €).

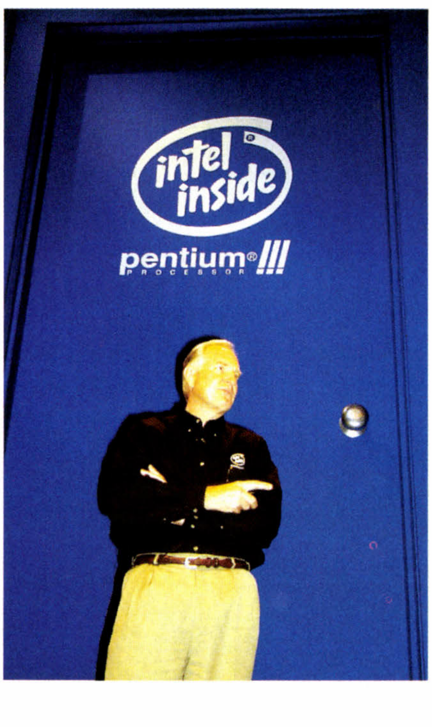


Conso Leader
Bâtiment ASL Sécurité
52-54, avenue du 8 mai 1945
95200 Sarcelles
Tél. : 01.39.90.98.33
Fax : 01.39.90.96.03

F8 Informatique ●

Station Pentium III 600 MHz à 12 990 FF (1980 €)

■ F8 Informatique vous propose sa station *Excelsior III* au prix de 12 990 FF (1980 €). La station regroupe une carte mère *DFI PA61* à base de *Via Apollo Pro 133*, un processeur Pentium III d'Intel cadencé à 600 MHz livré avec son ventilateur, et 128 Mo de SDRam Dimm compatible PC 133. L'affichage est confié à une carte graphique Vanguard à base de *GeForce 256,* AGP et équipée de 32 Mo de mémoire. Elle est soutenue par une carte son compatible *Sound Blaster* PCI (une *Yamaha XG*) accompagnée d'un kit haut-parleurs de 120 W PMPO, un disque dur signé Seagate de 20 Go (Ultra DMA/66, 7200 tours par minute), et d'un lecteur de DVD-Rom Pioneer 10X/40X. Un écran de marque Hyundaï de 17 pouces (pas de masque de 0,27 mm et résolution de 1280 x 1024 points). La station prend place dans un boîtier moyenne tour (ATX, 250 W) accompagné des indispensables lecteur de disquettes, clavier et souris sans fil (*Logitech Cordless Desktop*). Pour surfer sur le Web, et seulement sur présentation de ce numéro de *Micro Achat,* F8 Informatique livre un modem interne K56Flex PCI. Et pour parachever l'ensemble, vous avez droit à un graveur de CD-RW IDE 8X/4X/24X de Yamaha ! Tout cela pour 12 990 F ttc (1980 €) chez F8 Informatique.



F8 Informatique
10, place Pinel
75013 Paris
Tél. : 01.45.84.14.70
Fax : 01.45.84.73.24

145 RUE DE VERDUN - 92150 SURESNES - DU LUNDI AU SAMEDI - DE 9:00 - 19:00



CD VISION

Tél : 01 42 04 00 00

AU SERVICE DE LA QUALITE

CD VISION PRO III MULTIMEDIA



550 P.III	13.490 F TTC
667(133)	14.990 F TTC
600(133)	13.990 F TTC
733(133)	16.990 F TTC

- Boitier moyen tour ATX 4 baies 5,25" + 3 baies 3,5".
- Processeur BUS 133 MHZ 256 KO.
- Bus système et mémoire 133 MHz.
- 128 MO SDRAM ext. à 512 MO.
- Disque dur 13.5 GO (7200 T. - U.D. 66).
- Carte vidéo ATI RAGE FURY 128 AGP 2X 32 MO SGRAM 100% mpeg-2.
- Moniteur SONY 17" 210 ES. pitch 0.25 TRINITRON.
- Lecteur DVD -ROM PIONEER 10X / 40X.
- Carte son SOUND BLASTER LIVE 1024.
- Enceintes ALTEC LANSING 45.1.
- Lecteur disquette 1.44 Mo.
- Clavier 105 touches Euro W 98.
- Souris LOGITECH mouse +.
- 8 connecteurs et 2 ports USB. 440 BX Intel (1 AGP-5 PCI -2 ISA).
- Windows 2000.
- LOTUS Smartsuite MILLENIUM (avec dictée vocale IBM).

QUALITE PC Achat PRIX — PC ACHAT N 35 - SEPTEMBRE 99
"Un PIII 450 pour durer".
"Equipé d'un PIII à 450 Mhz, le CD VISION est la machine idéale..."

533(133)
12990 F TTC

CD VISION ATHLON MULTIMEDIA



600 AMD	11.990 F TTC
700 AMD	13.990 F TTC
650 AMD	12.490 F
750 AMD	15.490 F

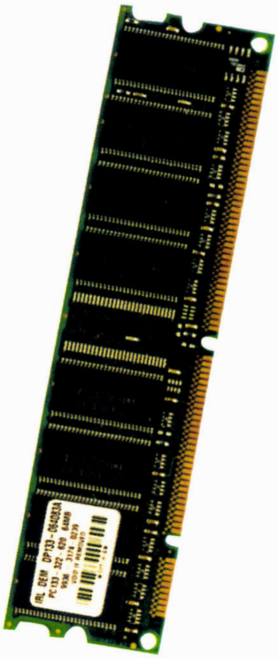
- Boitier ATX 4 baies 5,25" + 3 baies 3,5".
- Bus système 200 MHz.
- 128 MO SDRAM ext. à 768 MO.
- Disque dur 13.5 GO (7200 T. - U.D. 66).
- Carte vidéo RIVA TNT 2. AGP 2X 32 Mo.
- Moniteur RELISYS 17" garanti 3 ans/site - pitch 0.28 TCO 95.
- Lecteur DVD PIONEER 10X / 40X.
- Carte son SOUND BLASTER 128 PCI.
- Lecteur 1.44 Mo.
- Clavier 105 touches EURO W98.
- Souris LOGITECH mouse +.
- Hauts parleurs 3D 480 W.
- 8 connecteurs et 2 ports USB (1 AGP-5 PCI -2 ISA).
- Windows 2000.
- LOTUS Smartsuite MILLENIUM (avec dictée vocale IBM).

550 AMD
11490 F TTC

CD VISION
145 RUE DE VERDUN
92150 SURESNES

01 42 04 00 00
Fax : **01 42 04 22 00**
E-MAIL : **cdvision01@infonie.fr**

CD VISION



NetCom ●

128 Mo à 990 F ttc

■ Enfin ! Après plusieurs mois de prix vraiment élevés, les mémoires redeviennent raisonnables et c'est NetCom qui détient ce mois-ci la palme de la barrette la moins chère : 515 F ttc (78 €) pour 64 Mo de SDRam pour cartes mères à 100 MHz, et 990 F ttc (150 €) pour les 128 Mo ! A 133 MHz, cette dernière passe à 1190 F ttc (180 €) et celle de 256 Mo (à 100 MHz) est encore un peu chère à 2490 F ttc (375 €).

NetCom
15, rue de Rémuset
75016 Paris
Tél. : 01.42.30.85.32
Fax : 01.42.30.50.55
www.netcom-service.com

Profil Systems France ●

Sauvegarde 30 Go à partir de 2327 F ttc (350 €)

Alors que le coût de l'ensemble de la micro-informatique est en baisse continuelle, l'augmentation rapide des capacités des disques durs et la relative stagnation de celle des systèmes de sauvegarde ont conduit à un accroissement sensible du coût de cette dernière. On avait donc besoin d'un nouveau dispositif économique et de haute capacité pour sauvegarder économiquement nos disques durs. C'est ce que propose OnStream, avec une nouvelle technologie de sauvegarde sur bande, *ADR (Advance Digital Recording)*. Cette dernière permet d'écrire huit pistes simultanément ce qui présente de nombreux avantages. En particulier, on obtient des taux de transfert très satisfaisants (2 Mo/s, soit une sauvegarde de 120 Mo à la minute) même avec une vitesse de défilement de la bande très faible, ce qui diminue l'usure de la bande et le bruit de fonctionnement. En outre, les bits de correction d'erreur sont répartis horizontalement et verticalement, ce qui améliore considérablement le taux de recouvrement (d'un facteur 100 !) en cas de problème. Enfin, un système de contrôle est en liaison permanente avec les têtes et vérifie qu'elles ne dévient pas de leur piste et que le support ne présente pas d'anomalie magnétique : en cas d'alerte, l'écriture est aussitôt stoppée. Tout cela permet à ces sauvegardes de garantir une fiabilité exceptionnelle.
Les sauvegardes à bandes OnStream sont accompagnées du logiciel *OnStream Echo* qui permet de les gérer comme une unité de mémoire de masse ordinaire et donc d'y copier des fichiers par un simple glisser-déplacer sous Windows. Elles existent en quatre versions, toutes distribuées par Profil Systems France :
– *OnStream DI30*, 30 Go comprimés (15 Go sans compression), interne, IDE, 60 Mo à la minute à 2327 F ttc (350 €) ;
– *OnStream SC30*, 30 Go comprimés (15 Go sans compression), interne, SCSI-2, 120 Mo à la minute à 3938 F ttc (600) ;
– *OnStream SC50*, 50 Go comprimés (25 Go sans compression), interne, SCSI-2, 120 Mo à la minute à 5451 F ttc (830 €) ;
– *OnStream DP30*, 30 Go comprimés (15 Go sans compression), externe, sur port parallèle, 60 Mo à la minute à 3120 F ttc (475 €).
La cartouche *ADR 30 Go*, quant à elle, est livrée par Profil Systems France pour 319 F ttc (48,50 €), tandis que l'*ADR 50 Go* est facturée 375 F ttc (57 €), soit 7,50 F ttc (1,14 €) le Giga-octet sauvegardé !

Profil Systems France
ZI des Grands Godets
685, rue Marcel Paul 94508 Champigny sur Marne cedex
Tél. : 01.48.82.25.00 – Fax : 01.48.82.10.57




Nouveau
CD-R 12X
RÉSERVÉE AUX REVENDEURS
SILVER PREMIUM
Gravez 650 Mo en 6 minutes
CD-R 74
CD-Recordable Professional
74min / 650MB
new
nouveau
1x-12x
Silver Premium
PHILIPS
Compatible avec
les graveurs actuels 12X
SANYO - TEAC - PLEXTOR
PHILIPS
Ces produits sont distribués par
ESPACE PC INTERNATIONAL
9, rue Galilée / 94200 IVRY-SUR-SEINE
Tél. : 01 46 58 58 88
Fax : 01 46 58 88 35
Fax : 01 46 58 99 35
www.espacepc.com
LOUKIS Communication - www.loukis.com - INFORMATIONS DONNÉES SOUS RÉSERVES D'ERREURS TYPOGRAPHIQUES - LES MARQUES CITÉES SONT DÉPOSÉES



Lise Informatique ●

SnapScan 1212u à 690 F ttc (105 €)

Lise Informatique propose un scanner particulièrement séduisant, le *SnapScan 1212u* d'Agfa. Ce dernier emploie en effet le port USB ce qui le rend utilisable directement sur n'importe quel PC récent, de bureau ou portable. La résolution optique atteint 600 x 1200 ppp avec un codage de chaque point sur 36 bits en couleurs et 12 bit en niveaux de gris. Il est accompagné de son pilote *ScanWise*, ainsi que de *Caere Omnipage* (OCR), *Caere PageKeeper*, et de *Corel PrintHouse Magic*. Les utilisateurs de Macintosh ne sont pas non plus oubliés. Lise Informatique affiche un très bon prix sur ce *SnapScan 1212u* : 690 F ttc (105 €). La version parallèle, le *SnapScan 1212p*, est vendue 602 F ttc (91 €).

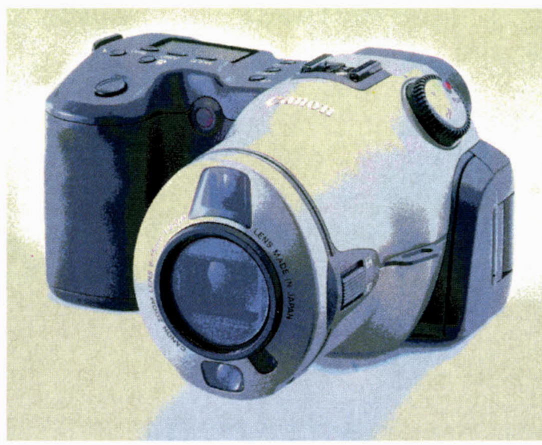
Lise Informatique
59, boulevard Saint-Marcel 75013 Paris
Tél. : 01.55.43.38.40
Fax : 01.55.43.38.48

Premium Multimedia ●

Le top de Canon à 6990 F ttc

Lecteurs de *Micro Achat*, Premium Multimedia vous fait des prix remarquables sur les appareils de photo numériques Canon. C'est sur le haut de gamme que les promotions sont les plus intéressantes. Le *PowerShot Pro 70* est doté d'un capteur de 1,68 millions de pixels qui permet à cet appareil de réaliser des clichés de 1536 x 1024 pixels et comme il est livré avec une carte *CompactFlash* de 15 Mo, il stocke 39 images en haute résolution (et même 7 images sans compression JPeg) et jusqu'à 181 images si l'on utilise des définitions inférieures. Ce modèle doté d'un zoom optique 2,5X (correspondant à un 28-70 mm traditionnel) est vendu 10 000 F ttc par Canon. Premium Multimedia vous le laisse à 6990 F ttc (1060 €) seulement ! Mais Premium Multimedia dispose aussi d'appareils moins coûteux, comme le *Canon PowerShot A50* à 3690 F ttc (560 €).

Premium Multimedia
1, rue de l'Eglise 94600 Choisy-le-Roi
Tél. : 01.48.84.49.23 – Fax : 01.48.84.49.24
http://zap.to/premium



Sivep Micro ●

Concentrateur 100 Mbps pour 590 F ttc (89 €) !

■ Vous avez besoin d'un petit réseau mais très rapide ? Rien ne vaut alors le Fast Ethernet à 100 Mbps. Mais il n'y avait pas jusqu'à aujourd'hui de solution vraiment économique. C'est désormais chose faite, grâce à Sivep Micro, qui propose une carte réseau PCI 10/100 Mbps pour 145 F ttc (22 €) seulement. Reste ensuite le hub : et c'est là qu'est la – bonne – surprise avec un concentrateur 100BaseT (donc 100 Mbps) doté de cinq ports et cédé à seulement 590 F ttc (89 €) : vive l'an 2000 et les 100 Mbps !

Sivep Micro
57, route de la Reine
92100 Boulogne Billancourt
Tél. : 01.46.04.09.13
Fax : 01.48.25.17.27

Micro House



146, Avenue Daumesnil - 75012 Paris
Métro : DAUMESNIL
Tél : 01 43 07 63 63
Fax : 01 43 07 89 59
http://www.micro-house.fr
Email : achat@micro-house.fr
ouverture de 9h30 à 19h
du lundi au samedi

Multimédia K6-2 450 Mhz

Boîtier Mini Tour
Carte Mère **Bus 100 Mhz**
CPU **AMD® K6-2** à **450 Mhz**
2 ports séries, 1 parallèle
64 Mo SDRAM PC100
Lecteur de disquette 1,44 Mo
Lecteur CD Rom **40x**
Disque dur **8 Go Ultra DMA**
Carte Vidéo **8 Mo AGP**
Moniteur **15"** pitch 0.28
Clavier avec touche euro
Souris
Carte son Compatible SB 16
Haut-parleurs stéréo
Windows 98®

5200 Fttc

Options :

Sans Windows 98	- 500 Fttc
Imprimante Canon Bjc1000	+ 560 Fttc
Moniteur 17" Pitch 0.28	+ 600 Fttc

Multimédia K6-3 450 Mhz

Boîtier **ATX** Moyen Tour
Carte Mère **Bus 100 Mhz**
AMD® K6-3 à **450 Mhz**
2 séries, 1 parallèle, 2 USB
64 Mo SDRAM PC 100
Lecteur de disquette 1,44 Mo
Lecteur CD Rom **40x**
Disque dur **10 Go Ultra DMA**
Carte **ATI® Rage** 128 bits **16 Mo**
Moniteur **17"** pitch 0.28
Clavier avec touche euro
Souris
Carte son **Sound Blaster® 128**
Haut-parleurs stéréo
Windows 98®

7200 Fttc

Options :

AMD K7 Athlon 500Mhz	1300 Fttc
Pinnacle studio PC/TV	+550 Fttc
Lecteur DVD	+ 600 Fttc

Multimédia Athlon-Geforce

Boîtier **ATX** moyen Tour
Carte mère MSI® 6167
CPU **AMD® Athlon** à **550 Mhz**
2 séries, 1 parallèle, 2 USB
128 Mo SDRAM PC 100
Lecteur de disquette 1,44 Mo
Lecteur **DVD**
Disque dur **17 Go Ultra DMA**
Carte **Geforce 256 32 Mo**
Moniteur **17" Ilyama® S703 HT**
Clavier avec touche euro
Souris **Logitech®**
Carte son **Sound Blaster® live player**
Haut-parleurs Altec Lansing ACS43
Windows 98®

11700 Fttc

Options :

Moniteur 19" Ilyama® S902JT	+ 1650 Fttc
Sound Blaster® Live Platinum	+ 1500 Fttc
Altec Lansing Prologic ADA305	+ 1000 Fttc

Multimédia Céléron 433

Boîtier **ATX** Moyen Tour
Carte Mère **Bus 100 Mhz**
CPU **Intel® Celeron** à **433 Mhz**
2 ports séries, 1 parallèle, 2 USB
64 Mo SDRAM PC100
Lecteur de disquette 1,44 Mo
Lecteur CD Rom **40x**
Disque dur **8 Go Ultra DMA**
Carte Vidéo **8 Mo AGP**
Moniteur **15"** pitch 0.28
Clavier avec touche euro
Souris
Carte son Compatible SB 16
Haut-parleurs stéréo
Windows 98®

5400 Fttc

Options :

Sans Windows 98	- 500 Fttc
Moniteur 17''	+ 600 Fttc
Fax-modem V90	+ 250 Fttc

Multimédia PIII 500 Mhz

Boîtier **ATX** Moyen Tour
Carte Mère **133Mhz Apollo pro+**
CPU **Intel® Pentium-III** à **500 Mhz**
2 séries, 1 parallèle, 2 USB
64 Mo SDRAM PC 100
Lecteur de disquette 1,44 Mo
Lecteur CD Rom **40x**
Disque dur **10 Go Ultra DMA**
Carte **ATI® Rage** 128 bits **16 Mo**
Moniteur **17"** pitch 0.28
Clavier avec touche euro
Souris
Circuit audio intégré **Full duplex**
Haut-parleurs stéréo
Windows 98®

7700 Fttc

Options :

Pentium III-600 Mhz	+ 1000 Fttc
Graveur de CD-RW 4432	+ 1590 Fttc
Moniteur LCD 15'' Ilyama	+ 6500 Fttc

PC jeux extrême

Boîtier **ATX** Moyen Tour
Carte Mère **Bus 133 Mhz**
CPU **Intel® Pentium-III** à **533 Mhz**
2 séries, 1 parallèle, 2 USB
128 Mo SDRAM PC 100
Lecteur de disquette 1,44 Mo
Lecteur **DVD**
Disque dur **17 Go Ultra DMA**
Carte **ATI® Rage** 128 bits **32 Mo sortie TV**
Moniteur **17" Ilyama® S703HT**
Clavier avec touche euro
Souris **Logitech®**
Carte son **Sound Blaster® live player**
Haut-parleurs stéréo avec Subwoofer
Windows 98®

10500 Fttc

Options :

carte vidéo Geforce 256	+ 900 Fttc
Disque dur 20 Go	+ 400 Fttc
Graveur 8/4/32 Plextor	+ 1990 Fttc

Garantie un an pièces et 4 ans main-d'oeuvre - Tous nos PC sont compatibles an 2000.
LES PRIX CHANGENT TOUS LES JOURS, VEUILLEZ NOUS CONTACTER POUR CONNAÎTRE LES PRIX DU JOUR.

Tarif mars 2000. TOUTE LES MARQUES CITEES SONT DEPOSEES PAR LEURS PROPRIETAIRES RESPECTIFS, PHOTO NON CONTRACTUELLE.

Micro House 146, Avenue Daumesnil - 75012 Paris - Tél. : 01 43 07 63 63 - Fax : 01 43 07 89 59

Périphériques :

MONITEURS

OEM 15" 1024x768 p.28	990
OEM 17" 1280x1024 p,28	1650
Sony 15" 1100ES/100GS1280x1024	1390/1780
Sony 17" 210ES/200ES 1280x1024	2250/2450
Sony 17" 200GST 1280x1024 + AUDIO	2950
Sony 19" 420GST/G400 1600x1200	4500/5400
Sony 21" 520GST/500PST 1600x1200	7200/7900
Ilyama 17" S703/S704 HT 96K/160Hz	2140/2300
Ilyama 17" A702 HT 96K/160Hz	2640
Ilyama 19" S902JT 102K/160Hz	3790
Ilyama 19" A901GT 115K/160Hz	4390
Ilyama 21" S102GT 110K/160Hz	6290
Ilyama 22" A201HT 130K/160Hz	6900
Ilyama 15" LCD TXA3812JT	8150
Ilyama 15" LCD TXA3822JT	8600
Ilyama 18" LCD TXA4632HT	20500
Nokia 17" 47za Invar FST+audio	3290
Nokia 19" 446xs Invar FST	5400
Nokia 21" 445xiplus Invar FST	8500
Nokia 18" LCD 800XI	23500

IMPRIMANTES

Canon BJC 1000/2000	560/720
Canon BJC 5100	1250
Canon BJC 6100	1590
Canon BJC 7100, Photo 7 couleurs	1790
Canon LBP 800-8 ppm Laser	1690
Canon LBP 1760 Laser 17ppm	6250
Hewlett Packard 610C, 5ppm	650
Hewlett Packard 710C, 6ppm	860
Hewlett Packard 815C, 7ppm, photo	1290
Hewlett Packard 880C, 9ppm, photo	1520
Hewlett Packard 895Cxi, 11ppm	1890
Hewlett Packard 970Cxi, 12ppm	2500
Hewlett Packard 1120C, photo/A3	2590
Hewlett Packard 2000C	2780
Hewlett Packard Laser 1100, 8ppm	2750
Hewlett Packard Laser 1100A scanner	3390
Hewlett Packard Laser 2100, 10ppm	4950
Hewlett Packard Laser 5000, A3, 16ppm	11300
Hewlett Packard color Laserjet 4500	19500
Hewlett Packard OFFICEJET 710, 5ppm	2300
Hewlett Packard OFFICEJET T45, 9ppm	3250
Hewlett Packard OFFICEJET R45, 11ppm	3890
H.P. Laserjet 3100 imp+copieur+Scanner	5690
Epson Stylus Color 460/660	750/890
Epson Stylus Color 760/860	1350/1850
Epson Stylus Color 900, 12ppm,USB	2580
Epson Stylus Color 1520, A3	3950
Epson Stylus Color 3000, A2	8250
Epson Stylus Photo 750/750Millénium	1630/1820
Epson Stylus Photo EX	2590
Epson Stylus Photo 1200	3290

FAX MODEM MINITEL

Wanadoo France Télécom Pack 2000	390
US Robotics Winmodem pc card PCMCIA	790
US Robotics V90 boîtier externe	550
US Robotics Message modem	650
US Robotics Professional Message	820
US Robotics ISDN TA NUMERIS	590
ELSA V90 externe /USB	490/690
ELSA Numeris carte/boîtier USB	590/790
Olitec 56K carte interne pci	220
Olitec Self Memory 2000 V90	690
Olitec Smart Memory PRO V90	890
Olitec Speak'net	1190
Olitec Wave Memory sans fil	1490
Kortex Melvox lecture vocale des emails	950
Kortex IAM répondeur + email vocale	1190
Kortex carte Numeris PCI/USB	590/990
Bewan Gazel carte Numeris 128K PCI	850
Bewan USBooster Numeris 128K USB	1290

ONDULEURS

APC 500VA	750
APC 650VA/1000VA	1350/2600

HAUT PARLEURS

Oem 120w/Triphonique	120/350
Oem Fluo bleu	190
Altec Lansing ACS43 Power cube	290
Altec Lansing ACS33 Power cube	450
Altec Lansing ACS45-1 Power cube	590
Altec Lansing ACS54 Power Play Plus	690
Altec Lansing ACS48 Power cube Plus	990
Altec Lansing ADA 305 DigitalPowercube	1290
Altec Lansing ADA 310 DigitalPowercube	1890

SCANNERS

Maxiscan 600*1200 //	650
Maxiscan 600*1200 USB/SCSI	790/850
Plustek U12 sur port USB	650
Plustek UT12 avec Diapo sur port USB	750
Agfa 1212P port parallèle /1212U USB	650/690
Agfa Snapscan Touch USB	1190
Agfa 1236S, 600*1200 SCSI	1550
Agfa Duoscan T1200, 600*1200 SCSI	5500
Hewlett Pack.Scanjet 4100C, USB	990
Hewlett Pack. Scanjet 4200C USB-W98	1290
Hewlett Pack. Scanjet 5200C, USB & //	1890
Hewlett Pack. Scanjet 6300C, USB & SCSI	2990
Epson Perfection 1200U USB	1550
Epson Perfection 1200S SCSI	1850
Epson Perfection 1200 Photo avec Diapo	2190
Scan de Diapo Canon 2710FS	4690
Scan de Diapo Nikon LS 30 externe	6290

GRAVEURS CD-ROM IDE

Hewlett Pack. 4/4/32+ logiciel	1590
Ricoh 6/4/24 + logiciel	1690
Yamaha 8/4/24+logiciel	1950
Ricoh 6/4/24 & DVD 4X	1990
Plextor PX8/4/32 + logiciel	2050

GRAVEURS CD-ROM SCSI

Ricoh 6/4/24 + logiciel	1790
Yamaha 8/4/24+oem/logiciel	1890/1990
Plextor PX8/2/20 + logiciel	2290
Hewlett Pack. 9210i 8/4/32 + logiciel	2690

LOGICIEL MICROSOFT OEM

Encyclopédie Encarta 2000	300
Windows 98	690
Windows NT/2000	1390/NC
Works suite (Works+Word 2000)	800
Pack-Office PME 2000/Pro	1800/2600

Promos :

Carte son Sound Blaster 128
170

Fax-modem V90 interne PCI
220

Scanner Agfa sur port USB
690

Imprimante Couleur Stulus Color 460
750

Fax-modem Olitec Wave Memory Sans fil
1490

Pièces Détachées :

CARTES MERES

Chaintech Socket Super 7 pour AMD, AT	590
Chaintech DMA66 Socket Super 7 pour AMD	690
Chaintech DMA66 Appolo pro+ avec carte son	690
Tekram BX-PRO+ DMA66 Apollo pro +	690
Msi 5169, Socket Super 7 pour AMD	590
Msi 6163Pro, BX	750
Msi 6199 DMA66 Appolo pro +	690
Msi 6167 pour AMD Athlon	1250
Msi 6301 chiset i820	1150
Abit BE6/BE6-II, DMA66	890/1050
Abit CH6, chipset i820	1090
Asus P5AB-AT/P5A-ATX, Socket Super 7	650/670
Asus P3B-F/P3B-F-DMA66, BX-INTEL	990/1250
Asus P3C-2000/P3C-E, chipset i820	1350/1790
Asus P3B-1394	1690
Asus P2B-D/DS, BX-INTEL, Bi-proces	2190/3490
Asus XG-D, GX-INTEL, Bi-processeurs Xeon	4150

MICRO-PROCESSEURS

AMD K6 2-400/450/500 MMX/3D	380/470/830
AMD K6 3-400/450 MMX//3D	850/1150
AMD K7 Athlon 500/550	1550/1750
AMD K7 Athlon 600/650/700	1990/2350/4150
Intel Celeron 400/433 PPGA 370	520/570
Intel Celeron 466/500 PPGA 370	750/1120
Intel Pentium3 500/550/600-100Mhz	1990/2190/2990
Intel Pentium3 533/600/733-133Mhz	2190/3050/5300
Intel Pentium3 XEON 500 CACHE 512 Ko	7500
Intel Pentium3 XEON 500 CACHE 1 Mo	15500

MEMOIRES

SDRAM 64 Mo 100 Mhz	NC
SDRAM 128 100/133 Mhz	NC

DISQUES DURS

Ultra-DMA 8 Go Seagate ou Fujitsu	890
Ultra-DMA 10/15 Go Maxtor ou Fujitsu	950/1190
Ultra-DMA 17 Go Maxtor ou Fujitsu	1290
Ultra-DMA 20/27 Go Maxtor	1500/2000
Ultra-DMA 36 Go Maxtor	2500
Ultra-DMA 20/27 Go Maxtor Go 7200t/m	1750/1990
Ultra-DMA 13/20 Go IBM 7200tr/m	1190/1590
Ultra-DMA 22/27 Go IBM 7200tr/m	1790/1990
SCSI-68pins LVD 4 Go IBM 7200tr/m	1490
SCSI-68pins LVD 9 Go IBM 7200tr/m	2300
SCSI-68pins LVD 18 Go IBM 7200tr/m	3600
SCSI-68pins LVD 36 Go IBM 7200tr/m	7200
SCSI-68pins LVD 9 Go IBM 10000tr/m	3400
SCSI-68pins LVD 18 Go IBM 10000tr/m	5300

RESEAUX

Carte Ethernet compatible ISA ou PCI	90
Carte Ethernet 10/100Mhz PCI	150
Carte Ethernet compatible PCMCIA	590
Hub USB 4 ports	350
Hub 4/8 ports RJ45	250/350
Hub 16/24 ports RJ45	990/1590
Hub 5/8 ports RJ45 FAST 10/100	790/990
Carte 3COM RJ45+BNC ISA/PCI	590/750
Carte 3COM RJ45 Fast PCI	550
Carte Fast EtherLink 3COM PCMCIA	1290
Hub 3COM 8/16 ports RJ45 +1 BNC	790/1490
Câble reseau coax 5/10 mètres	50/70
Câble reseau RJ45 5/10 mètres	60/80

LECTEURS

Lecteur disquettte 1,44Mo	100
Iomega ZIP 100 Mo interne IDE/USB	550/950
Iomega ZIP 100 Mo port //	790
Iomega ZIP 250 Mo port // ou SCSI/USB	1190/1350
Iomega JAZ 2 Go SCSI	2450
CD-ROM 40X/48X IDE OEM	270/350
CD-ROM 48X IDE Sony	390
CD-ROM 40X/50X IDE Asustek	350/450
CD-ROM 24X Panasonic SCSI	450
CD-ROM 40X Plextor SCSI	690
CD-ROM DVD Toshiba/Hitachi 8x32 IDE	790
CD-ROM DVD Pioneer 10x40 IDE	850
CD-ROM DVD Pioneer 6x32 SCSI U03	1150
Sound Blaster PC-DVD Encore 6X Dxr3	1390
Maxi Guillemot DVD Théater 8x32 MPEGII	1490

BOITIERS

Boitier AT moyen tour 200 W	300
Boitier ATX moyen tour 230 W	300
Boitier ATX grand tour 250 W	500
Boitier externe SCSI	390

CARTES GRAPHIQUES

ATI Xpert Work PCI 4 Mo	390
ATI FURY 128 bits 16 Mo/ + Tv out	650/720
ATI FURY 128 bits 32Mo/+ Tv out	850/950
ATI All-In-Wonder Rage Fury 16/32 Mo	1390/1790
ATI SOFT DVD player	70
Asustek V3800 TNT2 Tv in/out	1290
Asustek V6600 GeForce 256 3D 32 Mo	1790
Maxi Cougar Video Edition 32 Mo oem	1090
Maxi Prophet 3D GeForce 256 oem/Bte	1690/1790
Matrox Millenium G400 16/32 Mo DH	990/1390
Matrox Millenium G400 Max 32 Mo	1950
Diamond Viper 770 TNT2 32 Mo	990
Diamond Viper 770 TNT2 Ultra 32 Mo	1190
Winfast 4Mo SGRAM AGP + TV out	290
Winfast TNT2 ultra 32 Mo	1290
Winfast 3d GeForce 256 32 Mo	1790
STB Voodoo-3 2000 16 Mo oem/bte	750/850
STB Voodoo-3 3000 16 Mo oem/boîte	950/1050
Elsa lunette 3D SANS FIL	490
Elsa TNT2 64 Erasor III LT 32 Mo	790
Elsa TNT2 Pro Erasor III 32 Mo/VIDEO	1090/1590
TNT Nriva 8 Mo AGP oem	350
TNT2 Nriva M64 AGP 32 Mo oem	690
Starfighter i740 + DVD MPEG-2 hard	490
Hollywood Carte DVD MPEG-2 + télécom.	650
Pinnacle Miro PC-TV oem/bte chips bt848	550/650
Win TV Go/Primo	490/650
Win TV Nicam/USB	790/800

CONTROLEURS

Carte 1 série ou 1 Parallèle/2s+1p	150/200
Promise/Abit Ultra 66 UDMA sur pci	390/290
Promise RAIDE IDE Fastrack DMA 66	1090
Adaptec 2904 carte pour graveur SCSI	370
Adaptec 2940UW PRO nue/Kit	1450/1950
Adaptec 2940U2W Ultra2 wide nue/Kit	1690/2490
Tekram 390 PCI SCSI 10Mb/s	390
Tekram 390F PCI SCSIUW 20Mb/s	690
Tekram 390U2W PCI SCSI+SCSI-U2 80Mb/s	1650

CARTE SON

Carte son chipset Yamaha pci	150
Maxi Sound Fortissimo avec sortie digitale	390
Maxi Sound 64 Home Studio Pro	890
Maxi Studio ISIS 8 entrées 4 sorties	1950
Turtle Beach Montego PCI OEM	690
Sound Blaster 128 OEM	170
Sound Blaster player OEM	420
Sound Blaster Live Player + 4 HP surround	950
Sound Blaster Platinium	1690

CARTE MONTAGE VIDEO

Pinnacle DC10 plus	4290
Pinnacle DC30 plus	4290
Pinnacle Studio DV	1890
Pinnacle Studio DV500	5990
Canopus DV raptor SE, Adobe Première LE	4390
Canopus DV raptor, Média studio	5390
Canopus DV raptor, Adobe Première	5390
Fast DV NOW	4500

Promos :

Lecteur CD-ROM BTC 40X IDE
270

Disque dur 4 Go UDMA-IDE
750

Carte Mère AT + CPU AMD 450 Mhz + Ventilateur cpu
990

Lecteur Zip 250 Mo sur port //
1190

Carte Mère ATX + CPU Celeron 433 Mhz + Ventilateur cpu
1190

Tarif mars 2000, Prix modifiables sans préavis et dans la limite des stocks disponibles- Toutes nos pièces sont garanties un an - Tarif revendeur : Nous consulter

Bon de commande

à retourner à : MICRO HOUSE - 146, Avenue Daumesnil - 75012 Paris

Société / Nom, prénom..

Adresse:..

Code Postal : __/__/__/__/__ Ville :..

Tél. : ....Fax : ....

Mode de règlement :

- Chèque à l'ordre de MICRO HOUSE
- Carte bleu N° _ _ _ _ / _ _ _ _ / _ _ _ _ / _ _ _ _ Expire le : _ _ / _ _

Nom du porteur : .... **Signature:**

MA 42

Désignation	Qte	Prix TTC

Frais de Port

Configuration PC	280
Ecran, Imprimante, notebook	180
Scanner A4, Kit multimédia	120
Pièces Détachées	80

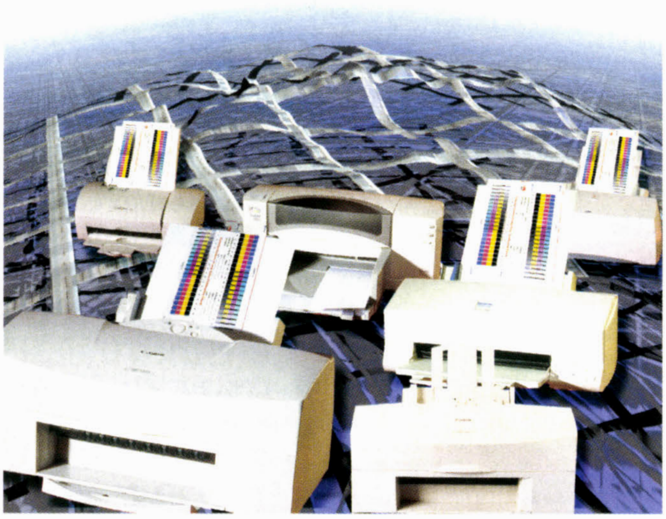
Total :	
Frais de port :	
Total à Payer :	

Alpha Micro Phone

Imprimantes Canon à partir de 488 F ttc (74 €)

■ Alpha Micro Phone distribue de nombreuses imprimantes dont la gamme Canon. Comme on le voit, les prix sont ici particulièrement bas :
- Canon BJC-1000 à 488 F ttc (74 €) ;
- Canon BJC-2000 à 729 F ttc (111 €) ;
- Canon BJC-4300 à 791 F ttc (120 €) ;
- Canon BJC-4650 (A3) à 2033 F ttc (305 €) ;
- Canon BJC-5100 à 1209 F ttc (180 €) ;
- Canon BJC-6000 à 1353 F ttc (205 €).
- Canon BJC-7100 à 1761 F ttc (265 €).
Enfin, Alpha Micro Phone diffuse également une toute nouvelle laser économique, la *Canon LBP-800*, 600 ppp, 8 ppm, à seulement 1755 F ttc (265 €).

Alpha Micro Phone
69, rue de la Chapelle 75018 Paris
Tél. : 01.40.36.31.31 – Fax : 01.40.36.32.32





ANI

PC à 500 MHz pour 5490 F ttc (837 €)

L'Agence Noiséenne d'Informatique (ANI) vend son PC à base de processeur K6-2 d'AMD cadencé à 450 MHz au prix de 4790 F ttc (730 €). Dans un boîtier moyenne tour, il renferme une carte mère *Soltek SL 56G5*, 64 Mo de mémoire vive SDRam compatible PC 100, un disque dur Ultra DMA/33 d'une capacité de stockage de 8,4 Go, un lecteur de CD-Rom IDE 44x, une carte son compatible avec le standard *Sound Blaster* reliée à des haut-parleurs de 2 x 60 W, une carte graphique AGP équipée de 8 Mo de mémoire vive, un clavier, et une souris. L'écran livré offre une diagonale de 15 pouces et est garanti un an sur site. Pour 5490 F ttc (837 €), vous pourrez acheter la même configuration équipée d'un processeur cadencé à 500 MHz.

ANI
217, rue Pierre Brossolette
93160 Noisy-le-Grand
Tél. : 01.43.03.27.27 – Fax : 01.43.03.32.74

AT6

Routeur avec connexion RNIS pour 3599 F ttc (545 €)

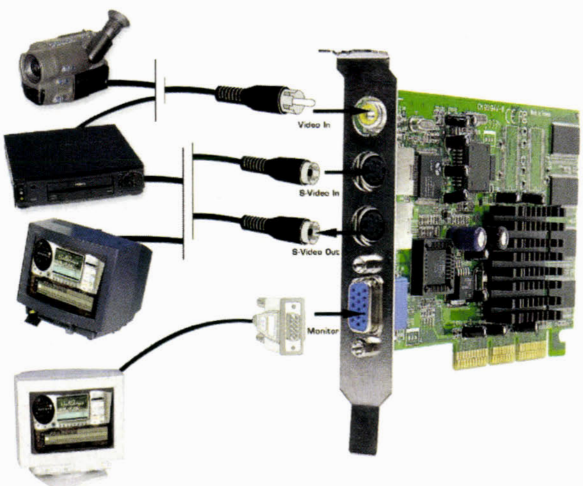
Cisco est le grand spécialiste mondial des routeurs et AT6 diffuse l'un de ses produits, le *Cisco 761* à prix attractif. Ce modèle n'est autre qu'un routeur d'accès intégrant une connexion RNIS 128 Kbps complète (il n'est donc pas nécessaire de disposer d'une carte Numéris dans son PC) ainsi qu'un port Ethernet permettant de le connecter au réseau. Son prix : 3599 F ttc (545 €) chez AT6.

AT6
42bis, cours Blaise Pascal 91000 Evry Tél. : 01.69.91.19.19 – Fax : 01.69.91.20.19

Ideal Micro ●

GeForce 256 pour 1299 F ttc (195 €) ; TNT2 pour 699 F ttc (106 €) !

Après l'achat d'un moniteur flambant neuf chez Ideal Micro, pourquoi ne pas changer également de carte graphique ? Justement, vous y trouverez la *Maxi Cougar* de Guillemot équipée d'un jeu de circuits *Riva TNT2 M64* et de 32 Mo de mémoire vidéo, fonctionnant sur le bus AGP et avec son Ramdac cadencé à 300 MHz ! Et en plus, elle n'est pas trop chère : 699 F ttc (106 €). Besoin de plus de puissance ? Alors une *GeForce 256* devrait vous ravir. D'autant que chez Ideal Micro, l'*Elsa Erazor X* avec ses 32 Mo ne vous coûtera que 1299 F ttc (195 €) !



Ideal Micro
24, rue Alexandre Dumas
75011 Paris
Tél. : 01.46.59.21.71
Fax : 01.46.59.15.80

OCER ●

Dépoussiérant à 49 F ttc (7,40 €)

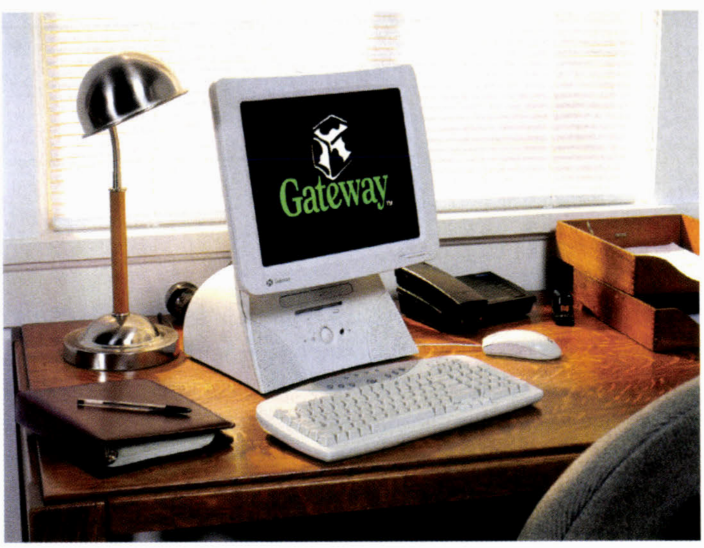
De temps en temps, un petit nettoyage ne fait pas de mal... même à un PC ! OCER dispose pour ce faire d'inoffensives bombes aérosol d'une contenance de 650 ml, cédées à 49 F ttc (7,40 €) l'unité. Des bombes de mousse nettoyante sont également disponibles pour 100 F ttc les trois (15 €).

OCER
42, rue de Chabrol
75010 Paris
Tél. : 01.42.46.29.78
Fax : 01.42.46.86.29

Gateway ●

PC compact TFT pour 16 900 F ttc (2570 €)

■ A côté des modèles classiques, Gateway réalise aussi des configurations originales, comme la série *Profile 2*. Cette dernière est composée de PC de bureau très compacts pour lesquels on remplace le moniteur traditionnel par un écran plat de type TFT. Cet ordinateur est donc doté d'un écran à matrice active de 15,1 pouces de diagonale (ce qui correspond *grosso modo* à un moniteur traditionnel 17 pouces) affichant 1024 x 768 points. Il est directement contrôlé par le jeu de circuits de la carte mère puisque cette dernière emploie le i810 d'Intel. Dans son boîtier ultra plat, cette dernière est équipée d'un Celeron 500 doté de 128 Ko de cache et accompagnée de 64 Mo de SDRam. Un disque dur IBM Ultra DMA/66 à 7200 tpm de 20 Go, un lecteur de DVD-Rom 6X/32X et un module sonore intégré compatible *Sound Blaster* complètent la configuration, tout comme le modem V90 interne. Le tout est livré par Gateway pour 16 900 F ttc accompagné des classiques clavier et souris ainsi que de *MS-Works Suite 2000*, *Norton AntiVirus* et, bien entendu, *Windows 98SE*.



Gateway
Tél. : 0800.91.60.54 (appel gratuit)



CompuWorld ●

Modems V90 externes à partir de 580 F ttc (88 €)

CompuWorld diffuse plusieurs modems externes à des prix tirés au plus juste. C'est en particulier la gamme Olitec que l'on trouve dans cette boutique. Ainsi, ce mois-ci, voici notamment en promo un modèle de base, V90 avec fonctions vocales mais non autonome, à moins de 600 F ttc : l'*Olitec Speed'Com 2000 56K*, cédé à 580 F ttc (88 €). Mais des produits plus haut de gamme sont aussi disponibles, comme l'*Olitec Self Memory 2000*, à 779 F ttc (118 €) chez CompuWorld. Il s'agit ici d'un modèle autonome, c'est-à-dire fonctionnant même ordinateur éteint (il stocke messages et fax dans sa propre mémoire).
Précisons que pour tout achat de modem, CompuWorld vous remettra un kit de connexion à *World Online* avec une année complète d'accès illimité à Internet (hors, évidemment, factures téléphoniques).

CompuWorld
33bis, rue du Château Landon 75010 Paris
Tél. : 01.40.35.77.77 – Fax : 01.40.35.77.88

Micro Steel ●

Des manettes à retour de force pour 600 F ttc (91 €)

Après avoir déballé ses cadeaux de Noël, pour que la fête soit complète, il faut des manettes de jeu à la hauteur : Micro Steel l'a bien compris et propose plusieurs dispositifs à retour de force. Et ça tombe bien : les périodes de fêtes étant passées, les prix baissent. Tout d'abord la classique manette *SideWinder Force Feedback Pro* de Microsoft, fournie avec deux jeux par Micro Steel pour 600 F ttc (91 €). Pour les courses de voitures, il existe également le volant, le *SideWinder Force Feedback Wheel,* toujours de Microsoft, que Micro Steel livre à 890 F ttc (135 €) lui aussi accompagné de deux jeux. Mais on trouve aussi plusieurs manettes Microsoft pour port USB, mais sans retour de force. En particulier, on trouve le *SideWinder Precision Racing Wheel,* un nouveau volant, pour 390 F ttc (59 €). Un nouveau paddle, particulièrement adapté aux jeux en 3D car combinant la précision d'une souris et permettant une rotation à 360 degrés, le *SideWinder Dual Strike*, est facturé 270 F ttc (41 €). Le nouveau *SideWinder GamePad Pro* pour port USB est vendu 250 F ttc (38 €). Enfin, Micro Steel diffue également le joystick *Precision Pro* pour 370 F ttc (56 €).



Micro Steel
29, rue Jean Pierre Timbaud
75011 Paris
Tél. : 01.43.38.98.77
Fax : 01.43.38.12.05

OCER ●

Adaptateur 2,5 pouces vers 3,5 pouces à 79 F ttc (12 €)

Les utilisateurs de portables qui changent de disque dur ou qui, tout simplement, souhaitent faire de temps à autre une sauvegarde du disque du portable, vont bénir OCER ! Ce revendeur propose en effet cette chose simple mais quasiment introuvable : un adaptateur des disques 2,5 pouces vers les 3,5 pouces permettant d'utiliser ces derniers dans un PC classique. Tout propriétaire de portable se doit d'avoir cet accessoire, et au prix proposé, 79 F ttc (12 €), cela ne vaut vraiment pas la peine de s'en passer !

OCER
42, rue de Chabrol 75010 Paris Tél. : 01.42.46.29.78 – Fax : 01.42.46.86.29

Remix

Carte son Dolby Digital à 520 F ttc (79 €)

Remix a mis en démonstration dans sa boutique une nouvelle carte son originale qui ravira tous ceux qui aiment jouer et regarder des DVD et qui souffrent de la médiocrité sonore qui est souvent la règle. Cette carte intègre en effet un véritable décodeur *Dolby Digital 5.1* (anciennement appelé *Dolby AC-3*) et permet, associée à des enceintes correctes, de restituer tous les effets de nos chers DVD. Détectant automatiquement le processeur utilisé et donc la technologie 3D (MMX, 3D Now! ou SIMD) elle contrôle six haut-parleurs : les deux avant habituels, les deux arrières, la voie centrale et un caisson de basse (d'où le 5.1). Cette carte est commercialisée par Remix pour seulement 520 F ttc (79 €), ce qui n'est vraiment pas cher compte tenu de ses possibilités. N'oubliez pas de compter les frais de port (50 F ttc, ou 7,60 €) si vous vous faites livrer.

Mais Remix propose également une solution complète regroupant cette carte et des enceintes adaptées. Il s'agit du « *Pack Dolby Digital 5+1 Home Cinema* » qui ajoute donc six enceintes adaptées à la carte. Si cela ne permet pas de sonoriser une grande salle avec projection sur grand écran, cet ensemble à 1420 F ttc (215 €) assurera une restitution idéale dans le cadre d'une visualisation sur le moniteur ou sur un poste de télévision. Là encore, n'oubliez pas les frais de port (120 F ttc, ou 18 €) si vous ne pouvez vous rendre sur place. Notez que Remix dispose dans sa boutique de nombreuses solutions d'enceintes mieux adaptées à certains cas particuliers.



Remix
102, rue Sadi Carnot
93170 Bagnolet
Tél. : 01.43.60.43.67
Fax : 01.43.60.53.75

Micro Concept

CD-R à 6 F ttc (0,91 €) pièce

■ Beaucoup de CD à graver ? Alors, si vous êtes dans la région d'Aix en Provence, pas d'hésitation, rendez-vous chez Micro Concept, près du Géant de Cabriès. Vous y trouverez en effet des CD-R vierges sans marque proposés à 60 F ttc (9,10 €) la boîte de 10, soit 6 F ttc (0,91 €) l'unité. Et si vous préférez les CD-R « longs », pas de problème, Micro Concept en propose aussi à 70 F ttc (10,70 €) la boîte de 10, soit 7 F ttc (1,07 €) l'unité.



Micro Concept
Plan de Campagne
C.C. Barnéoud Géant
13480 Cabriès
Tél. : 04.42.46.67.54
Fax : 04.42.02.68.28

Aurega

Pentium 166 MMX d'occasion pour 2800 F ttc (425 €)

Besoin d'une machine supplémentaire, mais vraiment pas chère ? Evitez tout de même les 486 qui posent des problèmes notamment à cause des barrettes mémoire introuvables qui permettraient de les faire fonctionner sous *Windows 95/98* ou *NT Workstation*. Mais Aurega propose un PC d'occasion à base de Pentium 166, un *Compaq DeskPro 2000 Multimedia P166MMX* et utilisant donc les classiques barrettes Simm 32 bits encore très courantes. Pour 2800 F ttc (425 €), ce modèle multimédia d'occasion ou de fin de série sera livré avec 32 Mo de mémoire, un disque de 2,1 Go, un lecteur de CD-Rom, une carte son et un écran 15 pouces !

Aurega
83, rue Galliéni
92100 Boulogne
Tél. : 01.46.04.98.80
Fax : 01.46.04.98.82

Computer Center

La souris qui perd la boule pour 390 F ttc

La toute dernière souris de Microsoft, la *MS-IntelliEye Explorer*, est une révolution sur deux plans. Tout d'abord elle comporte cinq boutons qui se révèlent très utiles pour simplifier les manœuvres sur le Net. Mais, surtout, l'*Intellimouse Explorer* a perdu sa boule ! Elle utilise à la place la technologie « *IntelliEye* » de repérage optique. La souris intègre en effet un dispositif qui envoie un faisceau de lumière rouge sur la surface de travail ce qui permet à un capteur de récupérer une image de celle-ci. Ces « photos » sont prises au rythme de 1500 images par seconde (!) et un processeur spécialisé analyse ces dernières pour déterminer, grâce à leurs variations, le mouvement de la souris. A titre indicatif, cela représente 18 millions d'opérations par seconde mais permet à la souris d'être environ dix fois plus précises que les modèles mécaniques actuels. Cette souris est dotée d'une interface USB mais un adaptateur permet aussi de la relier au port de souris PS/2 traditionnel. Son prix ? 390 F ttc (59 €).

Computer Center
« Le Grand Central »
18, avenue Thiers 06000 Nice
Tél. : 04.93.88.20.89
Fax : 04.93.88.18.52

Profil Systems France ●

Graveur remplaçant le lecteur de CD-Rom pour 1295 F ttc

Ce n'est pas un problème de prix (un lecteur de CD-Rom ne vaut plus grand-chose aujourd'hui : on trouve des 40X entre 250 et 300 F ttc...), mais de place. Il n'est pas toujours possible de disposer à la fois d'un lecteur de CD-Rom et d'un graveur. Certes, ces derniers lisent les CD-Rom... mais ils le font souvent à une vitesse de lambin, avec des débits qui feraient rougir de honte n'importe quel 4X ! Heureusement, de plus en plus de modèles corrigent ce problème : HP, en particulier, utilise dans son graveur *CD-Writer Plus 8210i* une mécanique Sony qui permet de lire en 24X (ce qui est parfaitement acceptable), écrire des CD-R en 4X, et effacer et réécrire les CD-RW en 4X. Profil Systems France propose ce modèle accompagné d'un CD-R et d'un CD-RW vierges pour 1295 F ttc, ou 195 €. Une version externe sur port USB existe (c'est le *CD-Writer Plus 8210E*) pour 2275 F ttc (345 €), mais la vitesse de lecture tombe alors à 6X. Mais il existe aussi un modèle plus rapide en gravure, le *CD-Writer Plus 9210i*, un 8X/4X/32X SCSI, proposé à 2600 F ttc (395 €) par Profil Systems France. Sa version IDE, le *CD-Writer Plus 9110i*, est vendue 2090 F ttc (315 €).



Profil Systems France
ZI des Grands Godets
685, rue Marcel Paul
94508 Champigny sur Marne
Tél. : 01.48.82.25.00
Fax : 01.48.82.10.57

MKD Distribution

Produits Numéris à partir de 790 F ttc (120 €)

MKD propose une carte Numéris pour 990 F ttc mais laissée à seulement 790 F ttc (120 €) aux lecteurs de *Micro Achat* qui se signaleront. Il s'agit de la carte *Gazel* (vous choisissez le bus, ISA ou PCI) livrée avec divers logiciels (fax, Internet, répondeur, visiophonie, etc.) et garantie à vie ! Si ce modèle ne vous convenait pas, MKD, qui vend aussi par correspondance, dispose en stock d'autres cartes Numéris, ou bien encore de boîtiers externes, tel l'*USBooster* qui se connecte sur le bus USB et permet de monter à 128 Kbps. Vendu normalement à 1290 F ttc, ce dernier est laissé à nos lecteurs au tarif préférentiel de 990 F ttc (150 €). Alors, n'oubliez pas de le signaler en passant votre commande !



MKD Distribution
27, ZI du Boesader
57150 Creutzwald
Tél. : 03.87.82.37.30
Fax : 03.87.93.29.81
http://www.mkdnet.com



Qui vous écoute lorsque vous en avez le plus besoin ?

WWW.1000PC.COM Informatique grand public | Solutions PME-PMI | Pièces détachées | Upgrade

STATIONS BUREAUTIQUES MULTIMEDIA

ELYRIUM 433
Celeron 433Mhz
Ram 64Mo SDRAM
Disque dur 13.5Go UDMA66
Carte video 8Mo AGP
CDRom 48X
Modem 56K V90
Carte réseau 10/100
Moniteur 15" Belinea
Hauts parleurs 2x240W
5390Fttc Garanti 3 ans

Ordinateurs 3 ans pièces et main d'oeuvre

ENYRIUM 466
Celeron 466Mhz
Ram 64Mo SDRAM
Disque dur 13.5Go UDMA66
Carte video 8Mo AGP
CDRom 48X
Modem 56K V90
Carte réseau 10/100
Moniteur 15" Belinea
Hauts parleurs 2x240W
5790Fttc Garanti 3 ans

Moniteurs garantis 3 ans sur site

CENIUM 500
Celeron 500Mhz
Ram 64Mo SDRAM
Disque dur 13.5Go UDMA66
Carte video 8Mo AGP
CDRom 48X
Modem 56K V90
Carte réseau 10/100
Moniteur 15" Belinea
Hauts parleurs 2x240W
6150Fttc Garanti 3 ans

Hotline gratuite

EVYRIUM 500
Pentium *III* 500Mhz
Ram 64Mo SDRAM
Disque dur 13.5Go UDMA66
Carte video 8Mo AGP
CDRom 48X
Modem 56K V90
Carte réseau 10/100
Moniteur 15" Belinea
Hauts parleurs 2x240W
6990Fttc Garanti 3 ans

STATIONS GRAPHIQUES

XERIUM 500
Celeron 500Mhz
Ram 64Mo SDRAM
Disque dur 13.5Go 7200tr
Carte video TNT2 M64 32Mo
CDRom 48X
Moniteur 17" 0.27p Belinea
Carte son Sound Blaster 128
Hauts parleurs 2x240W
7550Fttc Garanti 3 ans

Ordinateurs 3 ans pièces et main d'oeuvre

EXIUM 500
Pentium *III* 500Mhz
Ram 64Mo SDRAM
Disque dur 13.5Go 7200tr
Carte video TNT2 M64 32Mo
CDRom 48X
Moniteur 17" 0.27p Belinea
Carte son Sound Blaster 128
Hauts parleurs 2x240W
8490Fttc Garanti 3 ans

Moniteurs garantis 3 ans sur site

ELEKTRUM 500
Athlon 500Mhz
Ram 64Mo SDRAM
Disque dur 13.5Go 7200tr
Carte video TNT2 M64 32Mo
CDRom 48X
Moniteur 17" 0.27p Belinea
Carte son Sound Blaster 128
Hauts parleurs 2x240W
8350Fttc Garanti 3 ans

Hotline gratuite

XEVENIUM 600
Athlon 600Mhz
Ram 128Mo SDRAM
Disque dur 13.5Go 7200tr
Carte video TNT2 M64 32Mo
CDRom 48X
Moniteur 17" 0.27p Belinea
Carte son Sound Blaster 128
Hauts parleurs 2x240W
9890Fttc Garanti 3 ans

STATIONS DVD

STRATUM 500
Celeron 500Mhz
Ram 64Mo SDRAM
Disque dur 13.5Go 7200tr
Carte video TNT2 M64 32Mo
DVD Toshiba 8x/40x
Moniteur 17" 0.27p Belinea
Carte son Sound Blaster 128
Hauts parleurs 2x240W
7990Fttc Garanti 3 ans

Hotline gratuite

XEVIUM 500
Pentium *III* 500Mhz
Ram 64Mo SDRAM
Disque dur 13.5Go 7200tr
Carte video TNT2 M64 32Mo
DVD Toshiba 8x/40x
Moniteur 17" 0.27p Belinea
Carte son Sound Blaster 128
Hauts parleurs 2x240W
8950Fttc Garanti 3 ans

* uniquement avec l'achat d'un PC.



HEWLETT PACKARD DESKJET 610C
Jet d'encre couleur
600 dpi.
695 Fttc*



BROTHER HL820
Memoire 2Mo
600 x 600 dpi.
laser 8 pages / min.
1895 Fttc*



EPSON STYLUS COLOR 660
Jet d'encre couleur
1440 dpi.
5 pages / min.
995 Fttc*

3 ans garantie pièces & main d'oeuvre — **dont 1 an enlevement / retour sur site pour les serveurs.**



Exigez un moniteur de qualité : Ecrans BELINEA livrés en standard sur nos PC

Belinea

devis et commandes par téléphone
0 561 426 796

devis et commandes par fax
0 562 483 403

LIVRAISONS GRATUITES*
Recevez votre matériel à domicile rapidement et sans supplément de coût
* uniquement en France métropolitaine

construisez votre pc en direct
et retrouvez toutes nos offres sur
WWW.1000PC.COM
L'informatique française en vente directe
Plus de 1000 références livrées dans 185 pays

Nec Direct

Versa Note VX à 450 MHz à partir de 15 660 F ttc

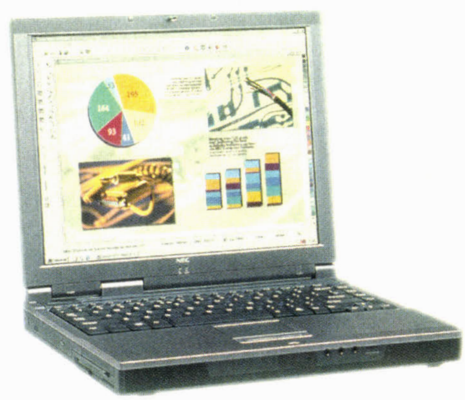
■ Les *Nec Versa Note VX* sont des portables qui se déclinent en plusieurs versions en fonction des processeurs et des tailles d'écran. Ainsi, le *Versa Note VX 12.1 PIII-450* utilise un écran TFT de 12,1 pouces affichant 800 x 600 points et reçoit un processeur Pentium III 450 (cache de 256 Ko). De même, le *Versa Note VX 13.3 Celeron 466* passe les 1024 x 768 points sur un 13,3 pouces mais avec un Celeron à 466 MHz (cache de 128 Ko), tandis que les *Versa Note VX 14.1 Celeron 500* en font autant mais sur un 14,1 pouces et que le *Versa Note VX 14.1 PIII-500* emploie lui un Pentium III 500 (256 Ko de cache).

Les autres caractéristiques des trois premiers modèles sont identiques : 64 Mo de SDRam, disque dur de 6 Go, lecteur de disquettes et lecteur de CD-Rom 24X tous deux intégrés. Un modem V90 est systématiquement intégré et le contrôleur d'affichage, l'*ATI Rage Mobility*, dispose de 4 Mo de mémoire. Ces appareils sont livrés avec *Windows 98*, une suite logicielle bureautique (*Word 2000*, *Works 4.5a*, et *Money 99*) remplacée par *Office 2000* pour le *Versa Note VX 13.3*, ainsi qu'avec une valisette de transport (ils pèsent 2,9 kg). Nec Direct commercialise le *Versa Note VX 12.1* à 15 660 F ttc (2380 €) tandis que le *Versa Note VX 13.3* passe lui à 17 470 F ttc (2660 €) tandis que le *Versa Note VX 14.1 Celeron 500* revient à 16 870 F ttc (2570 €).

Le quatrième modèle, le *Versa Note VX 14.1 PIII-500*, se démarque de ses rivaux par un disque de 12 Go, une mémoire de 128 Mo en standard et un lecteur de DVD-Rom 6X. En outre, il est accompagné d'Office 2000, d'où un prix plus élevé de 22 290 F ttc (3390 €).

Précisons encore que tous les *Versa Note VX* possèdent des touches de raccourci pour accéder à Internet, à sa boîte de courrier électronique et au CD-Rom ou DVD-Rom. De même, tous ces modèles offrent une sortie TV ainsi que deux ports USB et un emplacement pour disque dur amovible. N'oubliez pas de rappeler les codes suivants pour bénéficier des offres

Versa Note VX12.1 : FC6MV05 ; *Versa Note VX13.3* : FC6MV06 ; *Versa Note VX14.1* (Celeron 500) : FC6MV07 ; *Versa Note VX14.1* (P-III 500) : FC6MV08



Nec Direct
Tél. : 0825.003.636 – Fax : 02.41.22.36.10

F8 Informatique

PC Pentium III 500 et TNT2 à 7800 F ttc (1180 €) !

Pour sa station *Director*, F8 Informatique a choisi une carte mère DFI dotée d'un *440BX* et d'un slot1. Cette dernière reçoit un processeur Pentium III cadencé à 500 MHz avec par conséquent 512 Ko de mémoire cache intégrée. A cela s'ajoutent 64 Mo de SDRam et un disque dur de 13,5 Go Ultra DMA/66 tournant à 7200 tpm. Pour l'affichage, on trouve tout simplement le meilleur rapport performances/prix de la technologie d'aujourd'hui, une carte Vanguard à base du *Riva TNT2* de nVidia dotée de 32 Mo de mémoire ! Cette carte contrôle un moniteur de 17 pouces au pitch de 0,27 mm qui affiche 1280 x 1024 points. Cet ordinateur est doté de fonctions multimédia grâce à son lecteur de DVD-Rom 6X/32X provenant de chez Toshiba, à une carte son *Yamaha XG* compatible *Sound Blaster* sur bus PCI et à ses enceintes de 120 watts. Sur présentation de *Micro Achat*, la *Station Director* sera également munie d'une carte modem/fax V90 PCI. Le tout, accompagné de son clavier et de sa souris, est disponible pour seulement 7800 F ttc (1180 €) chez F8 Informatique.

F8 Informatique
10, place Pinel 75013 Paris Tél. : 01.45.84.14.70 – Fax : 01.45.84.73.24


100% ÉFFICACE
100% CONNECTIQUE
Plus de 2000 références disponibles en permanence !!!
Cordons
PC
Boîtiers & Racks
Convertisseurs
Cartes Réseau
Partageurs
Accessoires
SCSI
USB
Hubs & Switch
Connectique
KOMELEC
la liaison informatique
12, rue Sadi Carnot
93170 Bagnolet
Métro : Galliéni
Tél : 01 43 63 64 64
Fax : 01 43 63 77 32
ISO 9002
Catalogue Complet et Promotions sur : www.Komelec.fr
Exclusivement réservé aux revendeurs et aux distributeurs

ADENtec

Scanner de diapositives à 1890 F ttc

ADENtec dispose d'un scanner pour diapositives et films 35 mm. Ce modèle, le *Film Manager USB*, emploie l'interface USB (un câble est fourni avec le produit), et bénéficie d'une résolution optique de 1800 x 1800 ppp (avec interpolation, on monte à 9600 x9600 ppp) avec une numérisation de chaque point sur 36 bits en couleurs et sur 12 bits en niveaux de gris. La taille maximale du document se monte à 35 x 35 mm et l'appareil accepte aussi bien les diapositives que les films ou les négatifs.
Côté logiciel, ce scanner est livré avec des pilotes pour *Windows 95/98*, *Windows 2000* et *iMac*. Bien entendu compatibles Twain, ces derniers sont accompagnés de plusieurs programmes : *Art-Scan 4.0* pour la numérisation, *Presto! Page Manager* pour l'OCR et la gestion de documents, *Mr Photo Gold*, *Image Folio+*, *Page Type* et *Photo Album LE* pour la retouche et la gestion des images.
Le *Film Manager USB* est commercialisé par ADENtec pour seulement 1890 F ttc (285 €).

ADENtec
2, allée des Tilleuls
95560 Baillet en France
Tél. : 01.34.69.87.47
Fax : 01.34.69.87.94

Dégriff'Mac

Macintosh d'occasion pour toutes les bourses

Les *Macintosh* ont la réputation d'être indestructibles et à l'épreuve du temps ! Alors pourquoi ne pas en acheter un d'occasion ? Degriff'Mac vous en propose à des prix imbattables en garantissant ses modèles d'occasion pendant trois mois.
Entrons donc dans le vif du sujet. Contre 3256 F ttc (495 €), vous serez l'heureux propriétaire d'un *Mac LC 475* (8 Mo de mémoire et un disque dur de 80 Mo), un écran Apple de 14 pouces et une imprimante *Laser Writer II NT* : idéal pour vos travaux de bureautique légère !
Parmi les nombreuses références au catalogue de Degriff'Mac, citons les modèles suivants :
– *PowerMac 7200/90* (8 Mo Ram, 500 Mo de disque dur, lecteur de CD-Rom) pour 4221 F ttc (640 €) ;
– *PowerMac 7500/100* (32 Mo Ram, 1 Go de disque dur, lecteur de CD-Rom) pour 5427 F ttc (820 €) ;
– *PowerMac 4400/160* (48 Mo Ram, disque dur de 1,2 Go, lecteur de CD-Rom) pour 4824 F ttc (735 €).



Dégriff'Mac
115, rue de Saussure
75017 Paris
Tél. : 01.56.33.25.25
Fax : 01.56.33.25.26

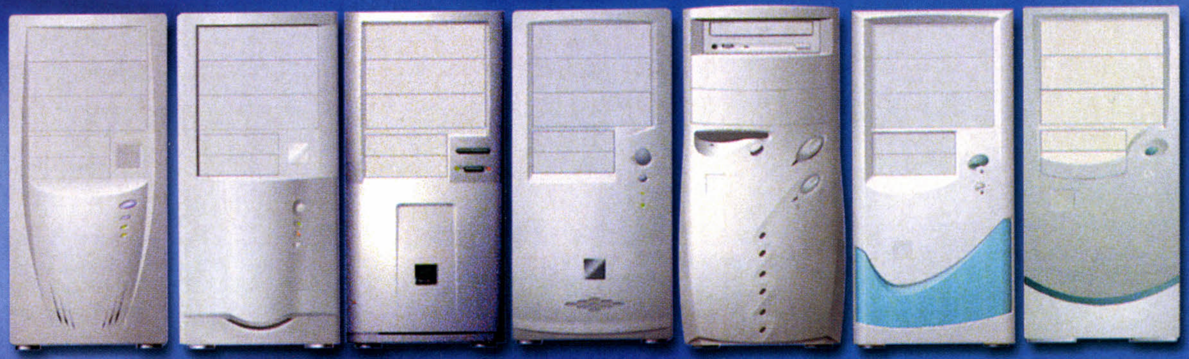
Premium Multimedia

Miro DV-300 pour 6350 F ttc (960 €)

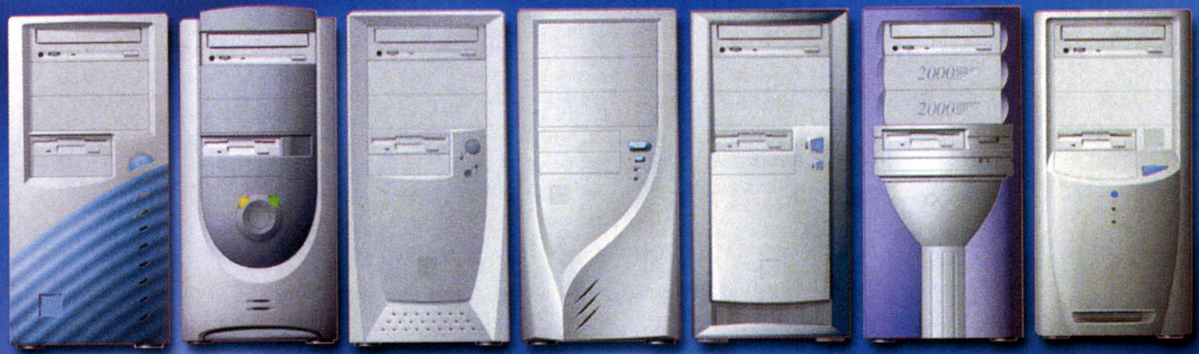
Premium Multimedia diffuse la carte d'acquisition vidéo d'entrée de gamme de Pinnacle Systems, la *Studio DC-10 Plus*. Destinée à la capture et au montage vidéo, elle est accompagnée d'une version allégée d'*Adobe Premiere*. Cette carte PCI est commercialisée à 1590 F ttc (240 €).
Pour les amateurs plus exigeants, Premium Multimedia dispose également de la *Miro Video DC-30 Plus*. Beaucoup plus évoluée et permettant de monter des films en conservant une qualité Hi8 ou S-VHS, cette carte est évidemment plus chère : 4250 F ttc (645 €). Et pour ceux qui sont passés au caméscope numérique, ce fabricant dispose aussi d'autres solutions, les *Miro Video DV-200* et *DV-300*, que Premium Multimedia commercialise à respectivement 4250 F ttc (645 €) et 6350 F ttc (960 €). Attention : pour bien fonctionner, la *DC-30 Plus* et la *DV-300* exigent une configuration adaptée avec des disques durs Ultra Wide SCSI...



Premium Multimedia
1, rue de l'Eglise
94600 Choisy-le-Roi
Tél. : 01.48.84.49.23 – Fax : 01.48.84.49.24
http://zap.to/premium



01 06 10 14a 32 24 42



29 33a 34 37 27 35 38



ATX Middle | **ATX** Middle | **ATX** Full tower | **AT** midi | **AT** mini



H-01 H-10 H-14 H-16 H-17 H-19 H-22

ESPACE PC INTERNATIONAL

9, rue Galilée / 94200 IVRY-SUR-SEINE
Tél. : 01 46 58 58 88
Fax : 01 46 58 88 35 - Fax : 01 46 58 99 35
www.espacepc.com

LA QUALITÉ AU SERVICE

PARTAGEUR AUTOMATIQUE

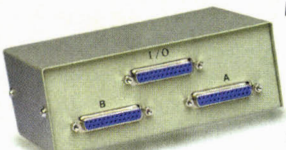


Modèle AS152P. Indispensable pour connecter 2 PC vers 1 imprimante ou bien un PC vers 2 imprimantes car il est réversible ! Il est founi avec son logiciel de pilotage compatible Dos et Windows.

Autres modèles voir listing ci-dessous ou ✆

199F

PARTAGEUR MANUEL



Modèle DS252. Partageur manuel à rotacteur utilisé pour connecter 2 PC vers 1 imprimante ou bien un PC vers 2 imprimantes car il est réversible ! 25 points connectés, il peut ainsi servir aussi bien pour des liaisons séries que des liaisons parallèlles

79F

Autres modèles voir listing ci-dessous ou ✆

CARTOUCHES EPSON



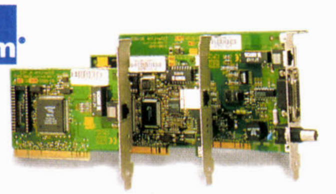
Modèles StylusColor 400/ 600/ 800/ 1520. Avec des cartouches d'origine vous n'aurez jamais de mauvaise surprise. Fidélité des couleurs et durée allongée. Evite l'encrassement des têtes d'impression.

Noire **159F**

Couleur **169F**

Autres modèles, autres marques, CANON, LEXMARK voir listing ci-dessous ou ✆

CARTE ETHERLINK



La carte Etherlink est la carte sur laquelle 3Com a bâti sa réputation ! Modèle 3C509B-TPO : carte réseau Etherlink III ISA 16 bits TPO 10 BaseT, Plug and Play.

390F

Autres modèles, autres marques voir listing ci-dessous ou ✆

CONECTIC+ 69 LYON LA PART-DIEU
17 BIS, RUE J. RÉCAMIER 69006 LYON
TÉL : 04 78 24 90 60 - FAX : 04 78 24 76 60
LUNDI AU VENDREDI 9H/12H30-13H30/18H30 - SAMEDI 9H/12H30

CONECTIC+

CHANGEURS DE GENRE

Réf.	Désignation	Prix
MB323	Changeur de genre Sub D25 mâle/Sub D25 mâle	25,90
MB324	Changeur de genre Sub D25 femelle/Sub D25 femelle	25,90
MB325	Changeur de genre Sub D25 mâle/Sub D25 femelle	39,00
MB375A	Adaptateur Sub D09 femelle/Sub D25 mâle	20,90
MB375C	Adaptateur Sub D09 mâle/Sub D25 femelle	20,90
MB375D	Adaptateur Sub D09 mâle/Sub D25 mâle	20,90
MB375E	Adaptateur Sub D09 femelle/Sub D25 femelle	20,90
MB376	Changeur de genre Sub D09 mâle/Sub D09 mâle	18,90
MB377	Changeur de genre Sub D09 femelle/Sub D09 femelle	18,90
MB363	Changeur de genre Centro 36 mâle/Centro 36 mâle	69,00
MB364	Changeur de genre Centro 36 femelle/Centro 36 femelle	69,00
MB376	Changeur de genre Sub D09 mâle/Sub D09 mâle	18,90
MB377	Changeur de genre Sub D09 femelle/Sub D09 femelle	18,90
MB378	Changeur de genre Sub D15 mâle/Sub D15 mâle	49,90
MB379	Changeur de genre Sub D15 femelle/Sub D15 femelle	49,90

CORDONS PC

Réf.	Désignation	Prix
AA305-02	Cordon série Sub d25mâle/Sub d25mâle 1.80m	33,90
AA305-03	Cordon série Sub D25 mâle/Sub D25 mâle 3m	44,90
AA305-05	Cordon série Sub D25 mâle/Sub D25 mâle 5m	62,90
AA305-10	Cordon série Sub D25 mâle/Sub D25 mâle 10m	109,90
AA305-15	Cordon série Sub D25 mâle/Sub D25 mâle 15m	209,00
AA342-02	Cordon clavier PS2 MiniDin6m/MiniDin6m 1.80m	49,00
AA342-03	Cordon clavier PS2 MiniDin6m/MiniDin6m 3m	59,00
AA342-05	Cordon clavier PS2 MiniDin6m/MiniDin6m 5m	79,00
BB304B-02	Cordon imprimante Bi-Tronic Sub D25 mâle/Centro 36 mâle 1,80m	39,00
BB304B-05	Cordon imprimante Bi-Tronic Sub D25 mâle/Centro 36 mâle 5m	69,00
BB304B-10	Cordon imprimante Bi-Tronic Sub D25 mâle/Centro 36 mâle 10m	119,00

CORDONS VIDÉO

Réf.	Désignation	Prix
BB340T-02	Cordon VGA Sub D15 mâle HD/Sub D15 mâle HD 1.80m	119,00
BB340T-03	Cordon VGA Sub D15 mâle HD/Sub D15 mâle HD 3m	169,00
BB340T-05	Cordon VGA Sub D15 mâle HD/Sub D15 mâle HD 5m	239,00
BB340T-10	Cordon VGA Sub D15 mâle HD/Sub D15 mâle HD 10m	359,00
BB341T-02	Cordon VGA Sub D15 mâle HD/Sub D15 femelle HD 1.80m	119,00
BB341T-03	Cordon VGA Sub D15 mâle HD/Sub D15 femelle HD 3m	169,00
BB341T-05	Cordon VGA Sub D15 mâle HD/Sub D15 femelle HD 5m	239,00
BB341T-10	Cordon VGA Sub D15 mâle HD/Sub D15 femelle HD 10m	359,00
RC3612	Cordon Sub D15 mâle HD/5 BNC1.80m	169,00
RC3612-03	Cordon Sub D15 mâle HD/5 BNC 3m	239,00

PARTAGEURS AUTOMATIQUES

Réf.	Désignation	Prix
AS152P	Partageur automatique réversible 2 entrées / 1sortie	199,00
AS154B	Partageur automatique Bi-Tronic réversible 4 entrées / 1sortie	869,00
AS154P	Partageur automatique réversible 4 entrées / 1sortie	279,00
AS201B1	Partageur automatique Bi-Tronic 2 entrées / 1sortie	439,00
AS201P	Partageur automatique 2entrées / 1sortie	129,00
AS401B	Partageur automatique Bi-Tronic 4 entrées / 1sortie	989,00
AS451P	Partageur automatique parallèle 4 entrées / 1sortie	199,00

PARTAGEURS UNITÉS CENTRALES PC

Réf.	Désignation	Prix
CS1008	Partageur 8 PC vers 1 écran /1 clavier / 1 souris	4490,00
CS1008-CABLES	Câbles pour cs 1008	289,00
CS104	Partageur 4 PC vers 1 écran /1 clavier / 1 souris PS/PC	2190,00
CS106	Partageur 6 PC vers 1 écran /1 clavier / 1 souris PC	2790,00
CS122	Partageur 2 PC vers 1 écran /1 clavier / 1 souris	1290,00
CS1XX-02	Câbles pour CS 104/CS122 type PS (écran /clavier/souris) 2m	289,00
CS1XX-03	Câbles pour CS 104/CS122 type PS (écran /clavier/souris) 3m	329,00
CS201	Partageur 1 PC vers 2 écrans / 2 claviers / 2 souris PC	1290,00
CS221	Partageur 1 PC vers 2 écrans /2 claviers / 2 souris PS	1390,00
CS601	Partageur 1 PC vers 6 écrans / 6 claviers /6 souris PC	2290,00

PARTAGEURS MANUELS PC

Réf.	Désignation	Prix
DS152HDECA	Partageur 1PC/2 écrans VGA/2 claviers type PS	149,00
DS152HDECS	Partageur 1PC/2 écrans VGA/2 claviers Din 5 /2 souris DB09f	269,00
DS154HDECA	Partageur 1PC/4 écrans VGA/4 claviers type PS	189,00
DS252	Partageur 2PC/1 imprimante réversible 3 Sub d 25 femelles	79,00
DS254	Partageur 4PC/1 imprimante réversible 5 Sub d 25 femelles	119,00
DS25W	Partageur 3PC/2 imprimantes réversible 6 Sub d 25 femelles	309,00
DS25X	Partageur 2PC/2 imprimantes réversible 4 Sub d 25 femelles	119,00
DS362	Partageur 2PC/1 imprimante réversible 3 Centro 36 femelles	149,00
DS364PCB	Partageur 4PC/1 imprimante réversible 3 Centro 36 femelles	419,00
DS36X	Partageur 2PC/2 imprimantes réversible 4 Centro 36 femelles	199,00
DS50AB	Partageur SCSI réversible 3 Centro 50 femelles	299,00
DS92	Partageur 2PC/1 imprimante réversible 3 Sub D09 femelles	109,00
DS92PCB	Partageur 2PC/1 imprimante réversible 3 Sub D09 femelles	299,00

RÉSEAU

Réf.	Désignation	Prix
BNC8015	Adaptateur BNC femelle/femelle	19,90
BNC8016	Adaptateur BNC mâle/mâle	19,90
BNC8022	Terminator BNC 50 ohms	19,90
BNC8025	Terminator BNC 50 ohms avec chaînette	19,90
BNC8030	Traversée BNC femelle / femelle	19,90

CORDONS RÉSEAU

Réf.	Désignation	Prix
K0820-01	Cordon FTP cat5 RJ45/RJ45 100mb 4p 1m	36,90
K0820-02	Cordon FTP cat5 RJ45/RJ45 100mb 4p 1.80m	45,90
K0820-03	Cordon FTP cat5 RJ45/RJ45 100mb 4p 3m	55,90
K0820-05	Cordon FTP cat5 RJ45/RJ45 100mb 4p 5m	75,90
K0820-10	Cordon FTP cat5 RJ45/RJ45 100mb 4p 10m	118,90
K0820-15	Cordon FTP cat5 RJ45/RJ45 100mb 4p 15m	152,90
K0820-20	Cordon FTP cat5 RJ45/RJ45 100mb 4p 20m	190,90
K0820-25	Cordon FTP cat5 RJ45/RJ45 100mb 4p 25m	246,90
K0820-30	Cordon FTP cat5 RJ45/RJ45 100mb 4p 30m	283,90
K0820C-02	Cordon FTP cat5 RJ45/RJ45 100mb 4p croisé 2m	45,90
K0820C-03	Cordon FTP cat5 RJ45/RJ45 100mb 4p croisé 3m	55,90
K0390-02	Cordon Réseau BNC mâle/BNC mâle/mâle 2m	21,90
K0390-03	Cordon Réseau BNC mâle/BNC mâle/mâle 3m	24,90
K0390-05	Cordon Réseau BNC mâle/BNC mâle/mâle 5m	32,90
K0390-10	Cordon Réseau BNC mâle/BNC mâle/mâle 10m	47,90

CONNECTEURS RÉSEAU

Réf.	Désignation	Prix
K0045	Manchon RJ45 beige ø 6.1	3,90
K0045BL	Manchon RJ 45 PVC bleu	3,90
K0045J	Manchon RJ 45 PVC jaune	3,90
K0045N	Manchon RJ 45 PVC noir	3,90
K0045R	Manchon RJ 45 PVC rouge	3,90
K0045V	Manchon RJ 45 PVC vert	3,90
P8/8	Connecteur RJ45 plat	2,50
P8/8CAT5	Connecteur RJ45 blindé cat5 rond	12,90
BNC8015	Adaptateur BNC femelle/femelle	19,90
BNC8016	Adaptateur BNC mâle/mâle	19,90
BNC8022	Terminator BNC 50 Ohms	19,90
BNC8025	Terminator BNC 50 Ohms avec chaînette	19,90
BNC8030	Traversée BNC femelle / femelle	19,90

CÂBLE RÉSEAU

Réf.	Désignation	Prix
KOSTP4/100	Câble FTP cat5 multibrins 4 paires couronne 100m	489,00
KOSTP4/305	Câble FTP cat5 multibrins 4 paires bobine 305m	1490,00
KOSTP4MO/305	Câble FTP cat5 monobrin 4 paires bobine 305m	1390,00
KOUTP4/100	Câble UTP cat5 multibrins 4 paires couronne 100m	459,00
KOUTP4/305	Câble UTP cat5 multibrins 4 paires bobine 305m	1190,00
KOUTP4MO/305	Câble UTP cat5 monobrin 4 paires bobine 305m	1190,00

PRODUITS RÉSEAU

Réf.	Désignation	Prix
RU-1439TX.W	Carte Fast Ethernet PCI 10/100 (chip Realtek)	169,00
RU-8008ME	Switch 10/100 BaseT 8 ports RJ45	1390,00
HUB5T	Hub 5 ports RJ45	389,00

PRODUITS RÉSEAU 3 Com

Réf.	Désignation	Prix
3C16700	Hub 8TPO	549,00
3C16701	Hub extensible 8TPC	790,00
3C16702	Hub Office Connect 16 RJ45+1BNC	1290,00
3C16721	Hub Office Connect 12 RJ45 100tx	3990,00
3C16722	Hub Office Connect 8 RJ45 100tx	2690,00
3C509B-TP	Carte Etherlink III ISA 16 bit	539,00
3C509B-TPO	Carte Etherlink III ISA 16 bit	390,00
3C905TX	Carte Etherlink PCI 10/100 BaseTx	490,00

OUTILLAGE RÉSEAU

Réf.	Désignation	Prix
CT2008R	Pince à sertir pour RJ11/RJ12/RJ45	509,00
CT2094C	Pince à sertir pour RJ09	129,00
CT2096C	Pince à sertir pour RJ11/RJ12	129,00
CT209C	Pince à sertir pour RJ12 DEC	199,00
CT210C	Pince à sertir pour RJ45	139,00
CT211C	Pince à sertir connecteur RJ48	319,00
CT214	Pince à sertir la nappe	179,00
CT301C	Pince à sertir la BNC50/75/93 Ohms	219,00
CT302	Pince à dénuder le RJ58	109,00

CONSOMMABLES

Réf.	Désignation	Prix
CA5058002	Canon BC02 noire	149,00
CA5058014	Cartouche BJI201 cyan	49,00
CA5058015	Cartouche BJI201m magenta	49,00
CA5058016	Cartouche BJI201 jaune	49,00
CA5058023	BC20 /BJC4000-100-200-500 noir	229,00
CA5058025	BJ4550 noire	59,00
CA5058026	BJC4xx/5500 couleur -BC-21	129,00
CA5058034	BJI201B cartouche noire HD	59,00
CA5058043	BCI10 BJ30 kit 3 encres noires	109,00
CA5058062	Cartouche BC05 couleur	179,00

CONECTIC+ LYON Tél : 04 78 24 90 60 - Fax : 04 78 24 76 60

Tous les prix affichés sont T.T.C. Prix et photos non contractuels & sous réserve de modifications et d'erreurs.

DE VOTRE INFORMATIQUE

Réf.	Désignation	Prix
CA5058229	Canon BC21e tête noire-CIR BJ4000/4100/4200	339,00
CA5058230	Recharge 3 couleurs 2400/2500/4300	249,00
CA5058405	Canon BCI3/BJC6000 noire BC30	79,00
CA5058406	Canon BCI3/BJC6000 jaune BC31	69,00
CA5058407	Canon BCI3/BJC6000 magenta BC31	69,00
EPS020025	Stylus 400/800/850/800+/1000 noire	99,00
EPS020034	Stylus Color pro-pro XL/XL noir	109,00
EPS020036	StylusColor pro pro XL XL+noir	199,00
EPS020039	Stylus 400/800/850/800+/1000 noir	149,00
EPS020047	Stylus Color2 820/1500 noire	159,00
EPS020049	Stylus Color2 820/1500 couleur	209,00
EPS020089	StylusColor 400/600/800/1520	169,00
EPS020093	Stylus 500/400/800 noire	145,00
EPS020097B	Epson stylus couleur 200/500	219,00
EPS020108	Stylus photo couleur 850/1520 noire	159,00
EPS020110	Stylus photo couleur	159,00
EPS020138	Stylus Color 300 4 couleur	159,00
EPS020187	Stylus Color 440/640/750 noire	169,00
EPS020189	Stylus Color 740 noire	179,00
EPS020191	Stylus Color 440/640/750 couleur	179,00
EPS020193	Stylus photos 750 5 couleurs	149,00
HP51625A	Couleur série 500/400	259,00
HP51626A	Noire série 500	259,00
HP51626G	DJ400/500/DW520 noire économique	159,00
HP51629A	Couleur série 600	259,00
HP51629G	DJ600/660c/690c noire economique	159,00
HP51633M	DJ &DW310/320/340 noire	209,00
HP51641A	DJ850c/870/820 noire	259,00
HP51645A	série 800/890c/720c/1100c noire	259,00
HP51645G	Noir 710c/720c/820CXI/850c/870CXI	169,00
HP51649A	3 couleurs série 600	259,00
HPC1816A	DJ890c cartouche photo	269,00
HPC1823A	Cartouche DJ890CXI-720c	299,00

FIRE WIRE

Réf.	Désignation	Prix
IEEE1394AB-02	CORDON FIRE Wire 6/4 1,80m	299,00
IEEE1394AB-03	Cordon IEEE1394 6p/4p 3m	349,00
IEEE1394AB-05	Cordon IEEE1394 6p/4p 5m	369,00

USB

Réf.	Désignation	Prix
UH104	Hub USB 4 ports	450,00
USB930	Convertisseur USB / parallèle	289,00
USBAA-02	Cordon USB m/m type AA 1.80m	59,00
USBAAMF-02	Cordon USB m/f type AA 2m	69,00
USBAAMF-03	Cordon USB m/f type AA 3m	79,00
USBAAMF-05	Cordon USB m/f type AA 5m	99,00
USBAB-02	Cordon USB type AB 1.80m	59,00
USBAB-03	Cordon USB type AB 3m	69,00
USBAB-05	Cordon USB type AB 5m	99,00
USBAPCI	Carte PCI 2 ports USB A	389,00
USBBB-02	Cordon USB type BB 2m	59,00
USBCAMERA	Camera USB	665,00
USBSLOT	Cordon 2 slots type A équerre	89,00
USBSOURIS	Souris USB	149,00

CORDONS IEEE1284

Réf.	Désignation	Prix
IEEE320-02	Cordon série Sub D25 mâle/Sub D25 mâle 1.80m	79,00
IEEE320-03	Cordon série Sub D25 mâle/Sub D25 mâle 3m	89,00
IEEE320-05	Cordon série Sub D25 mâle/Sub D25 mâle 5m	119,00
IEEE321-02	Cordon imprimante Sub D25 mâle/Centro 36 mâle 1.80m	69,00
IEEE321-03	Cordon imprimante Sub D25 mâle/Centro 36 mâle 3m	79,00
IEEE321-05	Cordon imprimante Sub D25 mâle/Centro 36 mâle 5m	99,00
IEEE322-02	Cordon imprimante Sub D25 mâle/miniCentro 36m 1.80m	129,00
IEEE322-03	Cordon imprimante Sub D25 mâle/miniCentro 36m 3m	139,00
IEEE322-05	Cordon imprimante Sub D25 mâle/miniCentro 36m 5m	159,00
IEEE323-02	Cordon imprimante Centro 36m/miniCentro 36m 1.80m	129,00
IEEE323-03	Cordon imprimante Centro 36m/miniCentro 36m 3m	139,00
IEEE324-02	Cordon imprimante miniCentro 36m/miniCentro 36m 1.80m	129,00
IEEE324-03	Cordon imprimante miniCentro 36m/miniCentro 36m 3m	139,00
IEEE324-05	Cordon imprimante miniCentro 36m/miniCentro 36m 5m	159,00

RACKS AMOVIBLES

Réf.	Désignation	Prix
RAC312	Rack amovible IDE	129,00
RAC312V	Rack amovible IDE ventilé	139,00
RAC313	Rac amovible SCSI	129,00
RAC313V	Rac amovible SCSI ventilé	139,00

CARTES I / O

Réf.	Désignation	Prix
TS502PCI	Carte 2 série / 1 parallèle PCI p&p	319,00
TS510	Carte 1 port parallèle ISA EPP	219,00
TS511	Carte 2 ports parallèle EPP	299,00
TS512	Carte 2 ports série rapide	299,00

NAPPES & CORDONS SCSI

Réf.	Désignation	Prix
SCSI68-5M-01	Nappe Ultra Wide mini DB 68 mâle x 5 1m	249,00
SCSI68-8M-1.80	Nappe Ultra Wide mini DB 68 mâle x 8 1,80m	349,00
AA801	Cordon système Sub D25 mâle/Centro 50 mâle 90cm	59,00
AA801-02	Cordon système Sub D25 mâle/Centro 50 mâle 1,80m	79,00
AA802	Cordon SCSI1/SCSI1 Centro 50 mâle/Centro 50 mâle 0,90m	79,00
AA802-0.30	Cordon SCSI1/SCSI1 Centro 50 mâle/Centro 50 mâle 0,30m	59,00
AA802-02	Cordon SCSI1/SCSI1 Centro 50 mâle/Centro 50 mâle 1,80m	89,00
AA803	Rallonge SCSI1/SCSI1 Centro 50 mâle/Centro50f 0,90m	79,00
AA804	Cordon SCSI1/SCSI2 Centro 50 mâle/mini DB 50 mâle 0,90m	149,00
AA804-1.60	Cordon SCSI1/SCSI2 Centro 50 mâle/mini DB 50 mâle 1,60m	169,00
AA807	Cordon SCSI1/SCSI2 Centro 50 mâle/mini Centro 50 mâle 0,90m	239,00
AA808	Cordon SCSI2/SCSI2 mini DB50 mâle/mini DB50 mâle 0,90m	159,00
AA808-0.30	Cordon SCSI2/SCSI2 mini DB50 mâle/mini DB50 mâle 0,30m	149,00
AA808-02	Cordon SCSI2/SCSI2 mini DB50 mâle/mini DB50 mâle 2m	189,00
AA813	Cordon SCSI3/SCSI3 mini DB68 mâle/mini DB68 mâle 0,90m	229,00
AA813-0,30	Cordon SCSI3/SCSI3 mini DB68 mâle/mini DB68 mâle 0,30m	199,00
AA813-02	Cordon SCSI3/SCSI3 mini DB68 mâle/mini DB68 mâle 1,80m	249,00
AA815	Cordon SCSI1/SCSI2 Sub D25 mâle/mini DB50 mâle 0,90m	169,00
AA815-02	Cordon SCSI1/SCSI2 Sub D25 mâle/mini DB50 mâle 1,80m	189,00
AA816H-01	Cordon SCSI3/SCSI2 Sub D25 mâle/mini DB68 mâle 1,80m	179,00
AA817-01	Cordon SCSI3/SCSI1 mini DB68 mâle/Sub D25 mâle	219,00
AA819H-01	Cordon SCSI1/SCSI5 Centro 50 mâle/miniCentro 68 mâle 0,90m	399,00
AA820H-01	Cordon SCSI3/SCSI5 mini DB 68 mâle/miniCentro 68 mâle 0,90m	399,00
AA821H-01	Cordon SCSI2/SCSI5 mini DB50 mâle/miniCentro 68 mâle 0,90m	399,00
AA822H-01	Cordon SCSI2/SCSI1 mini Centro 50m/DB25m 0,90m	269,00
AA823H-0,30	Cordon SCSI3/SCSI3 LVD miniDB68m/miniDB 68m 0,30m	269,00
AA823H-01	Cordon SCSI3/SCSI3 LVD mini 0,90m	269,00
AA856H-01	Cordon SCSI1/SCSI3 Centro 50 mâle/miniDB 68 mâle 0,90m	169,00

BOÎTIERS SCSI

Réf.	Désignation	Prix
AA319A	Boîtier 1 disque dur 3½ SCSI2	589,00
AA319B	Boîtier 1 disque dur 3½ SCSI1	519,00
AA319D	Boîtier 2 disques durs 3½ SCSI1	809,00
AA319E	Boîtier 2 disques durs 5¼ SCSI1	669,00
AA319F	Boîtier 1 disque dur 5¼ SCSI1	539,00
AA319G	Boîtier 2 disques durs 5¼ SCSI3	779,00
AA319H	Boîtier 1 disque dur 3½ SCSI3	619,00
AA319I	Boîtier 4 disque durs 5¼ SCSI1	1059,00
AA319L	Boîtier externe pour 4DD SCSI3	1209,00

ADAPTATEURS SCSI

Réf.	Désignation	Prix
MB331	Boîtier Null Modem Sub D25 mâle / Sub D25 femelle	49,00
MB332	Adaptateur miniDB 68 femelle/FC 50 mâle interne	149,00
MB333	Adaptateur miniDB 68 femelle(vis)/miniDB 68 femelle	129,00
MB327	Adaptateur miniDB 68 mâle/FC50m interne	129,00
MB328	Adaptateur miniDB 50mâle/mini DB 68 mâle	129,00
MB329	Adaptateur miniDB 68 femelle / FC50f interne	129,00
MB330	Adaptateur miniDB 68 mâle/FC50f interne	129,00
MB484	Adaptateur miniDB 50m/Sub D25 mâle	109,00
MB487	Adaptateur miniDB 50m/Centro 50 femelle	159,00
MB488	Adaptateur HPDB50 fem./Centro50m	159,00
MB489	Adaptateur HPDB50 fem./miniDB 68 mâle	179,00
MB492	Adaptateur miniDB 68 mâle/Centro 50 femelle	189,00
MB493	Adaptateur SCSI1 Sub D25 mâle/Centro 50 femelle	159,00
MB494	Adaptateur miniCentro 50f/Centro50m	209,00
MB495	Adaptateur miniDB 68f/Centro50m	139,00
MB498	Adaptateur miniSub D50f/Sub D25 mâle	169,00
MB499	Adaptateur Sub D25 mâle / miniCentro 50 femelle	139,00
MB500	Adaptateur SCSI en T Centro 50 mâle / 2 Centro 50 femelles	189,00

TERMINATEURS SCSI

Réf.	Désignation	Prix
MB479	Terminator SCSI2 mini Centro 50m passif	129,00
MB480	Terminator SCSI1 Centro 50m passif	49,00
MB480A	Terminator SCSI1 Centro 50m actif	129,00
MB480IN	Terminator interne FC50 passif	79,00
MB481	Terminator SCSI1 Centro 50m/f passif	69,00
MB482	Terminator SCSI1 Sub D25 mâle passif	99,00
MB482A	Terminator SCSI1 Sub D25 mâle/ Sub D25 femelle passif	109,00
MB485	Terminator SCSI2 miniDB 50m passif	129,00
MB485A	Terminator SCSI2 miniDB 50m actif	149,00
MB486	Terminator SCSI1 DB50m passif	119,00
MB496	Terminator SCSI3 miniDB 68 mâle passif	169,00
MB496A	Terminator SCSI3 miniDB 68 mâle actif	189,00
MB496AIN	Terminator SCSI3 miniDB 68 mâle interne actiF	189,00
MB501	Terminator SCSI3 LVD miniDB 68 mâle	259,00
MB501A	Terminator SCSI3 LVD miniDB 68 mâle/mini DB 68 femelle	269,00
MB501IN	Terminator SCSI3 LVD miniDB 68 femelle interne	269,00

CORDON FIRE WIRE



IEEE1394 : connection numérique haut débit. Les nouveaux caméscopes numériques arborent ce connecteur qui permet de récupérer des séquences vidéo avec un niveau de qualité incroyable... INDISPENABLE !!!

Autres modèles voir listing ci-dessous ou ✆

299F

CONVERTISSEUR USB //



Enfin la solution pour connecter facilement vos anciens périphériques parallèles sur le port USB de votre PC sous Windows 98/ 95 OSR2.1

289F

HUB USB 4 ports



Hub pour PC et Mac . Plug & Play. Connection à chaud. Modèle conforme aux Spécifications USB rev. 1.0, OHCI et UHCI. Diodes de contrôle des états du Bus.

PRIX PROMO 299F

CARTE PCI USB 2 ports

Pour PC sous Windows 98 et Mac PCI sous OS 8,5 minimum. Connection à chaud. Connectez jusqu'à 127 périphériques grâce aux chaînages successifs avec des Hub USB!



389F

BOÎTIER USB / IDE



890F

Ce boîtier ventilé permet d'intégrer tout périphérique IDE, DD, CD, CDR, CDRW, DVD et le rend immédiatement compatible USB!. Livré avec logiciel compatible PC & Mac.

CONECTIC+ 75 MÉTRO : RÉPUBLIQUE
4, RUE YVES TOUDIC 75010 PARIS
TÉL : 01 42 08 54 07 - FAX : 01 42 08 59 05
LUNDI AU SAMEDI 9H30/12H30 - 14H/18H30

CONECTIC+ 93 MÉTRO : GALLIÉNI
12, RUE SADI CARNOT 93170 BAGNOLET
TÉL : 01 42 08 54 07
LUNDI AU VENDREDI 10H/12H30 - 14H/18H30

CONECTIC+

Holdiland

Clavier à... 20 F ttc !

Il est beau, il est beau mon clavier ! Et vous ne risquez pas grand-chose, car il ne coûte que... 20 F ttc (ou 3,05 €, record absolu !) chez Holdiland. Pourtant il comporte ses 105 touches, et inclut la touche Euro et celles spécifiques à *Windows 95/98*. Alors si le vôtre donne des signes de faiblesse, ne prenez pas comme excuse le prix pour ne pas en changer !

Holdiland
16, rue Alexandre Dumas
75011 Paris
Tél. : 01.46.59.17.37
Fax : 01.46.59.11.32

AT6

Hubs USB à 349 F ttc

Les premiers concentrateurs USB arrivent, et AT6 propose en promotion deux modèles dotés de quatre ports USB. Le premier, qui fait appel à une alimentation externe, est fourni à 349 F ttc (53 €), tandis que le second, auto-alimenté par la prise USB, coûte 379 F ttc (57 €). Toutefois, pour ceux qui choisiraient ce dernier, ne pas y relier trop de périphériques eux-mêmes auto-alimentés par la prise...

AT6
42bis, cours Blaise Pascal
91000 Evry
Tél. : 01.69.91.19.19
Fax : 01.69.91.20.19

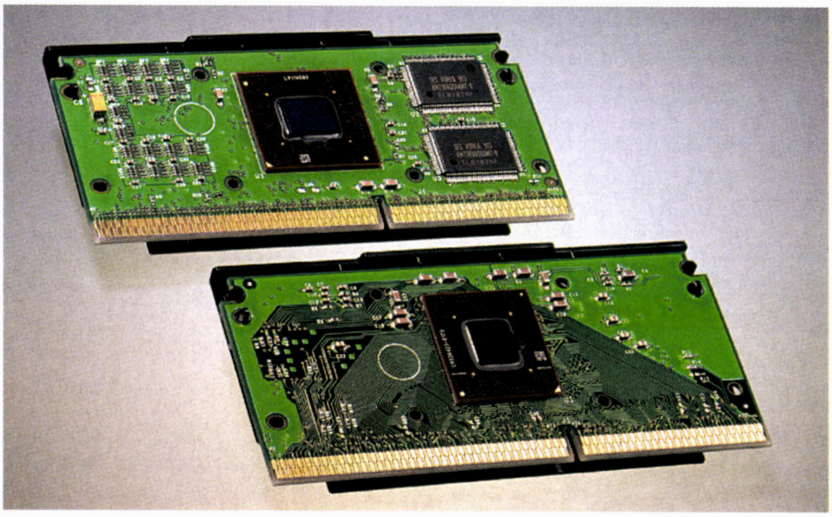
Totocom

733 MHz complet à 10 999 F ttc (1670 €)

■ Intel sort un nouveau processeur et hop, Totocom sort une promotion l'utilisant ! Pour bien attaquer l'an 2000, et à défaut de processeur à 2000 MHz (!), contentons-nous donc d'un bon Pentium III à 733 MHz. Rappelons – qui s'en souvenait ? – que ce processeur n'existe que dans une seule version, en gravure 0,18 µm (qui correspond à la génération dite *Coppermine*) et donc avec 256 Ko de cache à pleine vitesse, et avec une fréquence de base de 133 MHz. Totocom a donc placé dans ce modèle une carte mère utilisant, en l'absence du i820, un *Via Apollo Pro 133*, qui est un jeu de circuits équivalent et qui prévoit donc le fonctionnement en 133 MHz.

Le processeur intègre 256 Ko de cache de second niveau (et non 512 Ko comme sur les anciens modèles) mais fonctionnant à la même vitesse que le processeur (ici à 733 MHz) et non à demi-vitesse comme précédemment. D'où des performances très améliorées. Aux côtés du processeur, prennent place 64 Mo de SDRam. Côté mémoire de masse, on trouve un disque dur Ultra DMA/66 de 13 Go à 5400 tpm. L'affichage est assuré par une carte *ATI Xpert 2000* dotée du contrôleur *Rage 128GL* accompagné de 32 Mo de mémoire et placée sur le bus AGP. Elle contrôle un écran de 17 pouces offrant une définition maximale de 1280 x 1024 points. En outre elle intègre une décompression Mpeg2 matérielle et pilote donc à merveille le lecteur de DVD-Rom 8X/40X de Nec fourni par Totocom. Quant aux fonctions audios, elles sont assurées par une carte son compatible *Sound Blaster*. Le tout accompagné, bien entendu, des accessoires habituels (clavier, souris, haut-parleurs), et garanti un an pièces et main d'œuvre (et quatre années supplémentaires pour la main d'œuvre seule), est proposé par Totocom à seulement 10 999 F ttc, ou 1670 € ! A ce prix-là, faites-vous plaisir et jouez en l'an 2000 à 733 à l'heure ! Attention : ce modèle n'existe qu'en quantité limitée, alors ne traînez pas trop et n'oubliez pas de vous recommander de *Micro Achat* !

Totocom
191, rue de Charonne 75011 Paris Tél. : 01.46.59.07.08 – Fax : 01.46.59.07.09



COMPAQ



Garantie 1 an
Pmo retour atelier

Gamme PROSIGNIA 150 - Configuration commune

Mémoire cache 1Mo - HD Smart II Ultra ATA - Vidéo 8Mo ATI Rage LT Pro 3D sur bus AGP- Son ESS 1946 16bits - HP et Microphone intégrés-Prise casque Touchpad - Batterie Li-ion - 1xUSB-1 ports PS2- port Pcmcia - Lecteur1.44 &Lecteur CDrom 24x/DVD Mod. K475 Modem 56K V90 - Livré avec Windows 98/MS office 2000 pré-installé

AMD K6-2 380Mhz- 32Mo sdram-HD 4Go-TFT 12"1 16 M coul. 12.490frs ttc

AMD K6-2 475Mhz- 64Mo sdram-HD 6,4Go-TFT 14"1- DVDrom 16.580frs ttc

Gamme Armada V300

Mémoire cache 128Ko - EIDE 4,3Go - Vidéo 4Mo ATI Rage mobility/AGP2x/sortie TV Son ESS Maestro 2E- HP et Microphone intégrés-Prise casque Touchpad - Batterie Li-ion - 1xUSB-1 ports PS2-port Pcmcia - Lecteur1.44 &Lecteur CDrom 24x Modem 56K V90 - Livré avec Windows 98 + Soft pré-installés.Modem 56K V90

Céléron 400Mhz- 32Mo sdram-HD 4,3Go-HPA 12"1 10.430frs ttc

Gamme Présario 1800 - XL182 **Intel PIII 500Mhz** - 64Mo sdram - HD6Go Udma-Vidéo 8Mo EDO TFT 15" XGA-Lect.1,44+ Lect.DVD rom 6x -Sortie TV-Batterie Li-ion- Ethernet 10/100 - Ms Windows 98+Ms Word 2000 + Ms Works 2000+divers logiciels pré-installés. 20.430frs ttc

VAIO

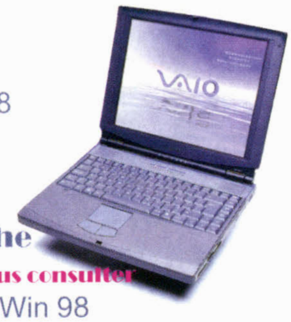
NB : Prix définitifs communiqués en Février - Merci de nous consulter

SONY

F400 Intel celeron 466Mhz -128Ko M/cache NEW - nous consulter
64 Mo• HD 6Go•Ecran DSTN 13" coul• Cd Rom 24x •Lect. 1,44•Modem 56K V90•Win 98

F403 Intel PIII 450Mhz -256Ko M/cache NEW - nous consulter
64 Mo• HD 6Go•Ecran 14,1" XGA TFT coul• DVD Rom 4x •Lect. 1,44•Modem 56K V90•Win 98

F309 Intel PIII 500Mhz -256Ko M/cache - nous consulter
128 Mo• HD 12Go•Ecran 15" TFTcoul• DVD Rom 4x •Lect. 1,44•Modem 56K V90•Win 98



X9 Intel PIII 500Mhz -512Ko M/cache
128 Mo• HD 18Go•Ecran 13" TFTcoul• nous consulter
DVD Rom 4x• Lect 1,44•Modem 56K V90•Win 98

F409 Intel PIII 650Mhz -256Ko M/cache
128 Mo• HD 18,1Go•Ecran 15" XGA TFTcoul• DVD Rom 4x
Lect. 1,44•Modem 56K V90•Win 98 nous consulter

Garantie Sony 1 an sur site

Extension 2ans en option

Accessoires & Pièces détachées pour Twinhead

Extension mémoire série VXe-GXPII 32Mo/64Mo	930F/1.646F
Extension mémoire série 128Mo	3.100F
Batterie Li-ion série VXe/série GX	1.680F
Adaptateur secteur pour série VXe/série GX	868F
Duplicateur de Port série VXe/série GX	830F
Adaptateur voiture - convertisseur 12V-220V	710F

Accessoires & Pièces détachées pour Sony Vaio

Extension mémoire Vaio série 300/500 32Mo/64Mo	1.180F/2.280F
Extension mémoire Vaio série 300 128Mo	4.500F
Batterie Li-ion pour Vaio série 300/500	1.423F
Adaptateur secteur pour Vaio série 300/500	810F
Câble Pcmcia Ethernet	998F
Câble Pcmcia Numéris	998F
Câble GSM pour DX 1000 Sony	920F

Accessoires - Pièces détachées pour Notebook

Disque Dur 2"5 ULTRA DMA 4,3 Go	1.480F
Disque Dur 2"5 ULTRA DMA 6,5 Go	NC
Disque Dur 2"5 ULTRA DMA 10 Go	NC
Lecteur Cdrom 48x externe IDE port //	830F
Lecteur Cdrom 20x externe Pcmcia autonome	1.028F
Lecteur graveur 4x4x24x externe USB + Nero	2.510F
Lecteur graveur 4x4x20x externe Pcmcia ou USB autonome	2.480F
Lecteur graveur 4x4x20x externe Pcmcia Ultra plat	3.190F
Lecteur DVD Freecom 4x20x externe Pcmcia autonome	2.420F
Lecteur DVD 2x20x ext. Pcmcia autonome+soft MPEG2	1.990F
Modem US Robotics 56K V90 Winmodem	830F
Modem Com 1 platinium 56K V90	1.420F
Modem US Robotics 56K V90 Pcmcia Winmodem	830F
Modem US Robotics 56K V90 Pcmcia Winmodem	830F
Réseau Ethernet 10 Base T combo	540F
Réseau Fast Ethernet 32Bits 10/100 RJ45	790F
Kit Logitech clavier et souris sans fils (émetteur radio)	690F
Caméra visioconférence 30 images/s 640*480 pixels USB	580F
Hauppauge Tuner TV WinTV Primio externe port USB	830F
Pavé numérique pour notebook	298F
Ioméga Zip externe 250Mo sur port USB	1.310F
Kit antivol notebook	180F
Adaptateur HD 2"5 vers 3"5 idéal pour transfert de fichiers	95F
Joystick Pro sur port USB	268F
Câble IEEE 1394 "FireWire" ou "i.Link" 6cM/M 4cM/M	180F
Compaq Contura series- Armada series-LTE series	620F
Toshiba Satellite/Pro-Libretto-Tecra-Portégé	620F
IBM Thinkpad 310 / 1410 / 355 / 700	620F
Dell Latitude - Inspiron series	620F

Sacoches à partir de 298F plusieurs modèles disponibles

Batterie ttes marques nous consulter

Claviers pour portables neuf ou occasion

Mémoire Compaq Toshiba/Sony/IBM Twinhead ..32Mo 650Fttc nous consulter pour modèle

Occasions

Portable Toshiba T4900CT* Intel P75Mhz
16Mo ram*Ddur 810Mo-Ecran 11" TFT*L1.44 **2.390F ttc**

Portable Toshiba Satellite 200CDS * Intel P100Mhz
40Mo ram*Ddur 1,1Go-Ecran 12,1" TFT*Cdrom **3.360F ttc**

Portable Toshiba Satellite 210CS* Intel P120Mhz
40Mo ram*Ddur 1,4Go-Ecran 12,1" TFT*Cdrom **3.980F ttc**

Portable IBM Thinkpad 560* Intel P133MMX-40Mo ram
Ddur 2Go-Ecran 12,1" TFT*L1.44 **4.590F ttc**

Portable Texas Inst. 6030* Intel P133Mhz
32Mo ram*Ddur 1,3Go-Ecran 12,1" TFT*
L1.44+Cdrom **5.390F ttc**

Portable Compaq Armada P133MMX
16Mo ram*Ddur 1,4Go-Ecran 12,1" DSTN
L1.44 **3.990F ttc**

Lecteur CDrom pour Toshiba.......620F

Disque dur 810Mo 2"5................750F

Disque dur 3Go..........................998F

VENTE et REPRISE de PORTABLES et ACCESSOIRES

FINANCEMENT
* Payez en *3 fois sans frais* avec votre CB

VENTE PAR CORRESPONDANCE France entière
Frais de Port < à 2kg = 65F - jusqu'à 10 kg = 95F

ITC Connexion

La Caverne du Portable

3 rue Pierre Larousse 75014 Paris
Tél : 01.45.43.80.05-01.45.43.65.33 Fax : 01.45.43.80.11

Dépôt Vente-Achat et reprise de PC portables et pièces détachées pour portables
Toutes marques

MKD Distribution

Mettez une télé dans votre PC à partir de 480 F ttc (73 €)

La télé vous manque dans votre PC ? MKD vous a réservé une carte TV particulièrement performante, la *Hauppauge Win Cast TV*. Elle permet de visionner 16 chaînes en même temps tout en travaillant (... ou du moins en faisant raisonnablement semblant d'essayer). Elle est en outre munie du circuit *BT-878* (une variante référencée du *BT-848* : les amateurs d'œufs et d'ondes brouillées comprendront...). Cette carte PCI est prévue avec une entrée composite PAL, pour la visioconférence par exemple, et une prise S-Vidéo pour un caméscope. Elle accepte les normes Pal, Secam et le mode Nicam pour la stéréo. Et en plus, elle a la télécommande ! Quant à la compatibilité, que demander de mieux : *Windows 95/98, NT4, NT5-Windows 2000, Linux* et même *BeOS* disposent de pilotes ! Son prix est de 990 F ttc, mais MKD, qui vend aussi par correspondance, la propose à 780 F ttc (118 €) à nos lecteurs. Il en existe également une version en boîtier externe pour port USB, elle aussi vendue à 780 F ttc (118 €) par MKD Distribution. Trop chère ? Ce n'est pas grave : sacrifiez le Nicam et l'entrée S-VHS, et l'on obtient la *Win TV Primio* ! Cette dernière vaut 790 F ttc au tarif normal, mais pour vous, cela ne sera plus que 580 F ttc (88 €) ! La télécommande vous est inutile ? Economisez encore 100 F ttc, et optez pour la version *WinCast TV Go*, à seulement 480 F ttc (73 €) contre 590 F ttc au catalogue. Mais si, au contraire, vous souhaitez vraiment le haut de gamme, alors la *Win TV Theater* vous tend les bras, avec toutes les options plus un décodeur *Dolby Surround Prologic* permettant de brancher cinq haut-parleurs ! Evidemment, au catalogue elle s'affiche à 1390 F ttc, mais pour nos lecteurs, MKD Distribution laisse cette petite merveille à 1099 F ttc (165 €). Alors, choisissez votre carte et n'oubliez pas de vous signaler en tant que lecteur de *Micro Achat* en passant votre commande...



MKD Distribution
27, ZI du Boesader
57150 Creutzwald
Tél. : 03.87.82.37.30 – Fax : 03.87.93.29.81
http://www.mkdnet.com

AHO Micro ●

Athlon 700 haut de gamme pour 14 490 F ttc (2200 €)

Une très belle configuration nous est proposée en ce début d'année par AHO Micro, certes assez coûteuse, mais bien remplie. Dans un boîtier moyen tour, on trouve donc une carte mère *Asus K7M*, équipée d'un Athlon à 700 MHz doté de 512 Ko de cache et 128 Mo de SDRam. Elle est accompagnée d'un disque dur de 27 Go, Ultra DMA/66, fonctionnant à 7200 tpm, tandis que les fonctions multimédias sont prises en charge par un lecteur de CD-Rom IDE 40X de chez Asus et une carte son *Sound Blaster PC 128* de chez Creative. L'affichage est quant à lui pris en charge par ce qui se fait de mieux aujourd'hui, à savoir une carte AGP à base de *GeForce 256* munie de 32 Mo de mémoire. Le tout, avec l'ensemble clavier et souris ainsi qu'un moniteur de 19 pouces (pitch de 0,26 mm, garantie de 3 ans sur site), est proposé par AHO Micro pour 14 490 F ttc (2200 €).

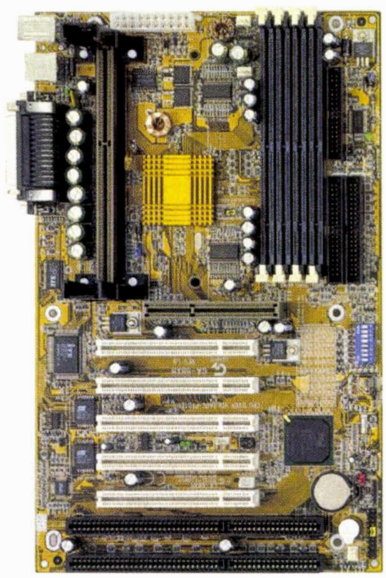


AHO Micro
36, rue Petit 92110 Clichy Tél. : 01.42.70.93.22 – Fax : 01.42.70.93.46

PC Price Club ●

Cartes mère à prix réduits

■ PC Price Club espère avoir et met déjà au tarif, en ces premiers mois de l'an 2000, la première carte Camino (i820) de chez Abit, et plusieurs cartes pour l'Athlon, à base de slotA. On trouve également des cartes mères bien connues à des prix très compétitifs. Commençons par celles qui s'adressent aux utilisateurs de socket7 (AMD K6, Pentium, Cyrix) :
– *FIC VA-503+*, 1024 Ko de cache, 100 MHz, AGP, socket7, format Baby AT à 580 F ttc (88 €) ;
– *FIC PA-2013*, 1024 Ko de cache, 100 MHz, AGP, socket7, format ATX à 580 F ttc (88 €) ;
– *FIC PA-2013*, 2048 Ko de cache, 100 MHz, AGP, socket7, format ATX à 710 F ttc (108 €).
Passons maintenant au classique slot1 :
– *Asus P3B-F*, slot1, AGP, à 100 MHz avec le jeu de circuits 440BX, avec réglages par le *Bios*, et selon les versions une répartition PCI/ISA de 5/2, 6/1 ou 6/0 à 1030 F ttc (155 €) ;
– *Abit BH6*, slot1, AGP, à 100 MHz avec le jeu de circuits 440BX à 760 F ttc (115 €) ;
– *MSI-6163 Pro V2*, slot1, AGP, à 100 MHz avec le jeu de circuits 440BX à 810 F ttc (123 €) ;
– *FIC KA-6110*, slot1, AGP, à 100 MHz avec le jeu de circuits 440BX, format ATX, Ultra DMA/66 à 690 F ttc ;
– *Abit BE6*, slot1, AGP, à 100 MHz avec le jeu de circuits 440BX, format ATX, Ultra DMA/66 à 950 F ttc .
– *Abit BP6*, deux socket370 (carte bi-Celeron), AGP, à 100 MHz avec le jeu de circuits 440BX, format ATX, Ultra DMA/66 à 1090 F ttc (165 €) ;
– *Abit CX6*, slot1, AGP 4X, à 133 MHz avec le jeu de circuits i820, format ATX, Ultra DMA/66 à 1290 F ttc.
– Gigabyte, slot1, AGP 4X, à 133 MHz avec le jeu de circuits i820, format ATX, Ultra DMA/66 à 1290 F ttc.
Enfin, voici quatre cartes dédiées à l'Athlon et son slotA :
– *Asus K7M*, slotA, AGP, à 200 MHz avec le jeu de circuits AMD-750, Ultra DMA/66 à 1390 F ttc (208 €) ;
– *Biostar M7MKA*, slotA, AGP, à 200 MHz avec le jeu de circuits AMD-750, Ultra DMA/66 à 1190 F ttc ;
– *Fic SD-11*, slotA, AGP, à 200 MHz avec le jeu de circuits AMD-750, Ultra DMA/66 à 1190 F ttc (175 €) ;
– *MSI-6167*, slotA, AGP, à 200 MHz avec le jeu de circuits AMD-750, Ultra DMA/66 à 1250 F ttc (190 €).



PC Price Club
25, boulevard Port Royal 75013 Paris
Tél. : 01.45.87.88.99 – Fax : 01.45.87.89.99

Totocom ●

Migrez vers le Celeron 433 pour moins de 1200 F ttc (180 €)

Faire évoluer son PC, quand il est un peu ancien, cela revient souvent à changer la carte mère. Voici une offre intéressante de Totocom, qui propose un kit incluant une carte mère à base du jeu de circuits *440BX* d'Intel (et qui permet donc d'évoluer jusqu'au Pentium III 600 et même au-delà) associée à un Celeron 433, version avec 128 Ko de cache. Ce qui est exceptionnel ici, c'est évidemment le prix consenti par Totocom : 1199 F ttc, soit 180 € !

Totocom
191, rue de Charonne 75011 Paris
Tél. : 01.46.59.07.08 – Fax : 01.46.59.07.09



www.GrosBill.com
PLEXTOR
1 890 F
PLEXTOR 8/4/32A ide
990 F
ABIT BE6 v.II
1 350 F
INTEL Céléron 533
GeFORCE256
1 350 F
GeForce256 32Mo
...Achetez en ligne...
Configurations sur mesure avec devis instantannés.
Téléchargez les derniers pilotes (drivers) en libre accès.
D'internaute à internaute : Vendez votre matériel. Annonces gratuites.
Suivez votre commande étape par étape. Livraison sur toute la France.
Informez-vous sur le nouveau matériel et le monde de l'informatique.
NEWS PROMOS CATALOGUE CONFIGURATIONS CADDIE COMMANDE DRIVERS SERVICES OCCASIONS UPS
GrosBill Micro
www.grosbill.com
Moniteur 17 pouces iiyama 2590f Diamontron A702 HT
Disque Dur IBM 20.5 Go udma66 7200t
1 350 F
GUILLEMOT GeForce256 DDR DVI 32Mo
1 990 F
DvD TOSHIBA 8/40x ide
790 F
Promotions exclusives toutes les semaines avec la PromoBill.
Recevez nos dernières PROMOS et INFOS sur le nouveau matériel.
Abonnement Désabonnement
Abonnez-vous pour recevoir nos dernières PROMOS. Comme plus de 10000 abonnés.
Processeurs
Disques Durs
DVD CD-Rom Graveur
Photo Numérique
Cartes Mères
Cartes Vidéos
Logiciels
Des centaines de produits au meilleur prix, référencés avec leur fiche technique.
Moniteurs
Péripheriques
Son & Enceintes
Boitiers
Mémoires
Imprimantes Scanners
Modem & Réseau
Recherche :
Document: Done
Achetez en toute sécurité avec cybermut, le systéme sécurisé du Crédit Mutuel.
Crédit Mutuel
GrosBill Micro
Livraison sur toute la France
UPS
Prix et caractéristiques modifiables sans préavis - sauf omissions. Prix TTC hors frais de transport. Toutes marques déposées. Dans la limite des stocks disponibles. Offre soumise à condition, voir détail au magasin. Tout le matériel est garantie 3ans (3ans main d'oeuvre & 1an pièces par retour atelier). Photos non contractuelles

Gateway ●

Notebook Gateway économique à 12 900 F ttc (1960 €)

Gateway propose également une gamme de portables économiques, dont le *Solo 2550 SE*. De format traditionnel et pesant environ 3 kg, ce modèle utilise un processeur Celeron à 400 MHz à basse consommation. Le cache de 256 Ko fonctionne à la fréquence nominale du processeur (ici 400 MHz) et soutient la mémoire de base qui se monte à 32 Mo, mais est extensible jusqu'à 288 Mo. En ce qui concerne l'affichage, on dispose d'un écran de 12,1 pouces à matrice active qui montre 800 x 600 points en 65 536 couleurs. Le lecteur de disquettes et celui de CD-Rom (un 24X) sont tous deux intégrés en permanence, tout comme le disque dur, extractible, de 6 Go. De même, un module sonore basé sur des circuits ESS et compatible *Sound Blaster* complète les fonctions multimédia. Côté prises d'extension, on retrouve tous les connecteurs habituels, dont les deux ports PCMCIA que laisse libre le modemV90 intégré et deux (c'est pratique !) prises USB. Enfin, la batterie utilise la technologie ion-lithium et renferme une capacité de 70 Wh, ce qui procure une autonomie de plus de trois heures et demie à ce portable. Le tout est livré pour 12 900 F ttc (1960 €) avec *Windows 98SE* (seconde édition), *Laplink*, et *MS-Works Suite 99*.



Gateway
Tél. : 0800.91.60.54 (appel gratuit)

1000PC.COM ●

TNT2 à moins de 700 F ttc

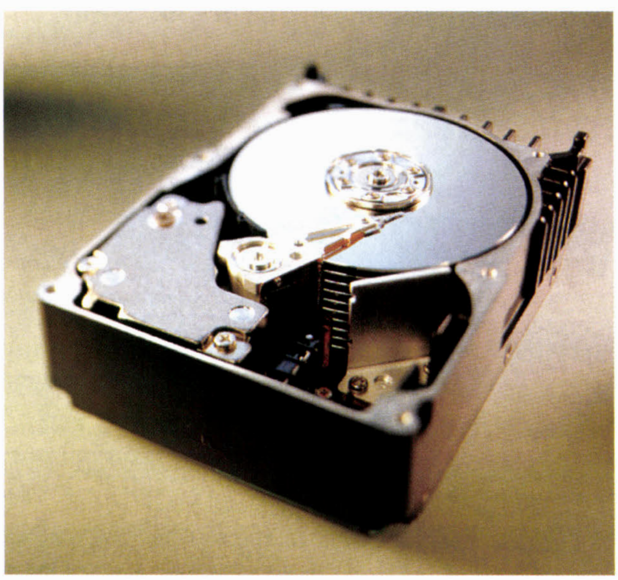
1000PC.COM est une société de vente par Internet qui propose de nombreux produits dont cette carte d'affichage Gigabyte. Ce constructeur bien connu de cartes mères se lance en effet dans les cartes graphiques et le modèle proposé fait appel à un circuit de nVidia, le *Riva TNT2 M64*, au rapport performances prix remarquable, puisque cette carte, dotée de 32 Mo de mémoire, n'est commercialisée qu'à 690 F ttc (105 €) par 1000PC.COM.

1000PC.COM
Service de vente en ligne
http://www.1000pc.com

SCSI ●

Disques SCSI de 9 Go à 36 Go

■ Bien que les disques IDE aient fortement progressés, rien ne vaut l'interface SCSI pour ceux qui recherchent des performances optimales. SCSI propose justement aux gens de Villeneuve d'Ascq la gamme Quantum à des prix très intéressants. Tous ces disques utilisent l'interface Ultra2 Wide SCSI . Commençons par les modèles à 7200 tpm (en dessous, il n'y a pas !) de la gamme *Quantum Atlas IV* :



– 9,1 Go : 2390 F ttc (360 €) ;
– 18,2 Go : 3790 F ttc (575 €) ;
Passons maintenant à la gamme *Quantum Atlas 10K*, qui tourne, comme on s'en doute, à 10 000 tpm :
– 9,1 Go : 3490 F ttc (530 €) ;
– 18,2 Go : 5490 F ttc (830 €) ;
– 36,4 Go : 9990 F ttc (1520 €).

SCSI
53, rue Albert Samain
59650 Villeneuve d'Ascq
Tél. : 03.20.34.01.25
Fax : 03.20.34.01.26

www.GrosBill.com

Abonnez-vous !!!

Déjà plus de 10.000 abonnés

Hebdomadaire gratuit

PROMOS



2 290 F

Lecteur MP3 Rio 500 64Mo



1 590 F

Sound Blaster Live! Platinum



790 F

Altec Lansing ATP3

NEWS

- PLEXTOR 12/4/32x scsi & Lecteur MP3 Rio 500 64Mo.

Apparition de deux nouveaux produits :
Le tout dernier graveur PLEXTOR scsi qui grave en 12x !!!
Le Lecteur de MP3 Rio 500 d'une capacité de stockage de 64Mo.





Posté par ouin — source : www.grosbill.com

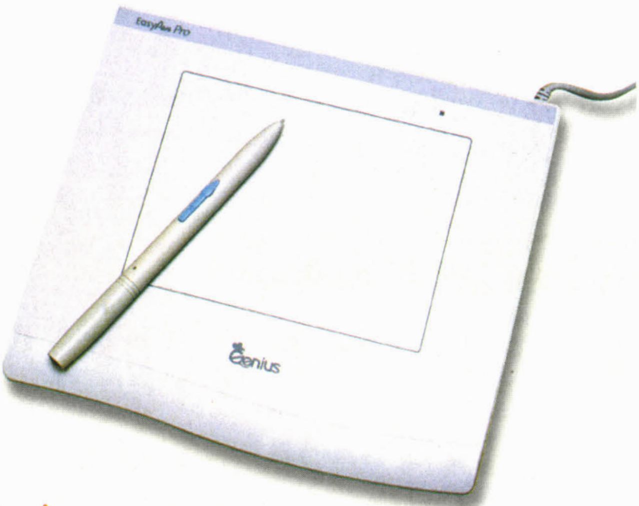
DEMOS

- Démo de Soldier of Fortune.

Voici la démo de Soldier of Fortune, quake-like. Vous jouez le rôle d'un mercenaire qui doit accomplir des missions secrètes à travers le monde et qui doit mettre à mal une société secrète terroriste.
Téléchargement : Soldier of Fortune (95 Mo)



Posté par ouin — source : www.joystick.fr



Remix

Tablette graphique pour 470 F ttc

Il est souvent plus pratique, pour dessiner en particulier, d'utiliser une petite tablette graphique qu'une souris. Genius produit l'*EasyPen Pro* qui emploie un stylet sans fil et sans pile et offre une surface de travail de 127 x 102 mm, avec une résolution de 2540 lignes par pouce et une précision de +/– 0,1 pouce. S'alimentant directement sur le port clavier de votre machine, cet accessoire peu encombrant est vendu 470 F ttc (71 €) par Remix. Par correspondance, n'oubliez pas de compter aussi les 70 F ttc de port.

Remix
102, rue Sadi Carnot 93170 Bagnolet
Tél. : 01.43.60.43.67 – Fax : 01.43.60.53.75

Totocom

PC Celeron 433 MHz à moins de 3900 F ttc (590 €)

■ Totocom est sans doute l'un des meilleurs spécialistes des prix cassés, et voici donc le PC à 400 MHz et à moins de 3900 F ttc (590 €) ! Pour y arriver, la firme emploie le Celeron 433, version équipée des 128 Ko de cache, et donc une carte mère de type Pentium II avec bus AGP. A côté du Celeron, prennent place 32 Mo de SDRam, un disque dur Ultra DMA/33 de 3,4 Go, une carte d'affichage PCI ou AGP avec 4 Mo de mémoire, un lecteur de CD-Rom 40X, et une carte son 16 bits compatible *Sound Blaster*. L'écran mesure 15 pouces de diagonale, et l'ensemble est livré dans un boîtier minitour, avec clavier et souris ! La garantie porte sur cinq ans pour la main d'œuvre (un an pour les pièces). Le tout se trouve chez Totocom pour 3899 F ttc, ce qui correspond à environ 590 € !

Totocom
191, rue de Charonne
75011 Paris
Tél. : 01.46.59.07.08 – Fax : 01.46.59.07.09

Alpha Micro Phone

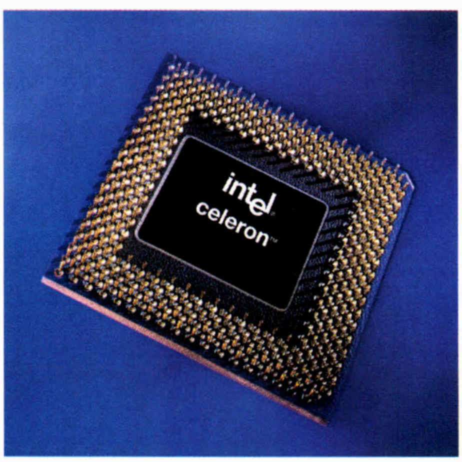
AMD K6-2 400 à 352 F ttc (53 €) ; Celeron 500 à 980 F ttc (149 €)

Alpha Micro Phone diffuse un grand nombre de processeurs. Ce mois-ci, les baisses sont sensibles et les meilleures affaires sont clairement les Pentium III (en particulier le 500), les Celeron. Voici donc les tarifs des processeurs. On commence par Intel :

– Intel Celeron 400, 128 Ko de cache, PPGA (socket370) à 496 F ttc (75 €) ;
– Intel Celeron 466, 128 Ko de cache, PPGA (socket370) à 703 F ttc (107 €) ;
– Intel Celeron 500, 128 Ko de cache, PPGA (socket370) à 980 F ttc (149 €) ;
– Intel Pentium III 500, 512 Ko de cache, slot1 à 1821 F ttc (275 €) ;
– Intel Pentium III 550, 512 Ko de cache, slot1 à 2393 F ttc (360 €) ;
– Intel Pentium III 600, 512 Ko de cache, slot1 à 3504 F ttc (530 €).

Passons maintenant à AMD :

– AMD K6-2 400, socket7 à 352 F ttc (53 €) ;
– AMD K6-2 500, socket7 à 816 F ttc (124 €) ;
– AMD K6 III 400, socket7 à 722 F ttc (110 €) ;
– AMD K6 III 450, socket7 à 999 F ttc (152 €).



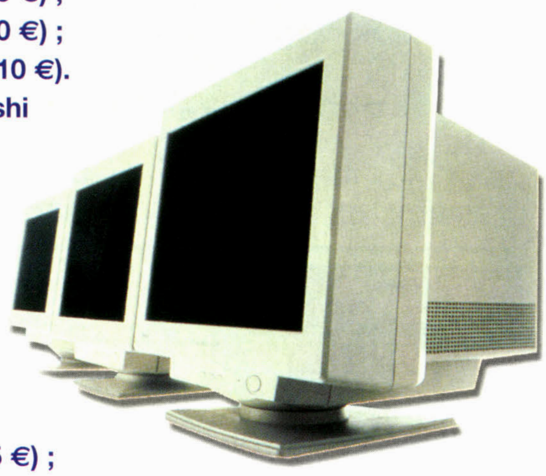
Alpha Micro Phone
69, rue de la Chapelle 75018 Paris Tél. : 01.40.36.31.31 – Fax : 01.40.36.32.32


GrosBill Micro
http://www.grosbill.com
GrosBill Micro
650 F
Carte Graphique
Riva TnT2 m64 32Mo
1 690 F
Carte Graphique
ATI AllInWonder 32Mo
1 990 F
Moniteur 17 pouces
GOLDSTAR Flatron 775
1 590 F
Carte d'acquisition
MIRO DC10 Plus
ASUS L7200
- Processeur INTEL Céléron 366
- Disque Dur 4.3 Go udma
- Mémoire 32 Mo SDRAM
- Carte vidéo 4Mo AGP
- Ecran 12".1 TFT
- Lecteur CDROM 24x ide
- Modem TRUST PCMCIA I 56K
- Carte Son
- 294x232x38mm ; 2.65 Kg
- Windows 98.
11 990 F
ou 4x 3 090 F / mois
ou 10x 1 260 F / mois
ASUS
ASUS F7400
- Processeur INTEL PentiumII 366
- Disque Dur 6.4 Go udma
- Mémoire 64 Mo SDRAM
- Carte vidéo ATI Rage 8Mo AGP
- Ecran 14".1 TFT
- Lecteur DVD 4/24x
- Carte Son 3D Full Duplex
- Modem TRUST PCMCIA II 56K
- 318x250x46.5mm ; 3.25 Kg
- Windows 98.
18 990 F
ou 10x 1995 F / mois
SOUNDWORKS
DESKTOP THEATER 5.1
DTT2500 Digital
ABIT
i820
390 F
Souris 'sans boule'
MICROSOFT Explorer
1 890 F
CreativeLabs DTT2500
DesktopTheater 5.1
1 250 F
Carte mère
ABIT CH6 i820
1 390 F
Scanner USB
EPSON Perfection 12
ENTREPRISES
Nous vous offrons une gamme de SERVEURS fiables et performants, vous garantissant la sécurité des données de votre réseau.Du simple poste de travail au serveur Intel bi-XEON, nous avons apporté aux entreprises des solutions informatiques simples et efficaces. Notre souci majeur reste le rapport qualité prix, nous utilisons donc du matériel haut de gamme, parfaitement compatible et évolutif. Quelque soit votre demande un commercial et un techicien seront à votre écoute, tant pour vous donner des conseils par téléphone que faire un devis ou une estimation de vos besoins dans vos locaux.
LinuxBill
- Bi-processeur INTEL Céléron 400
- Carte mère ABIT BP6 Intel BX440
- Disque Dur 10.1 Go UDMA66
- Mémoire 128 Mo SDRAM PC 133
- CD-Rom 50x IDE
- Carte vidéo NVIDA RIVA 128ZX 8Mo AGP
- Carte réseau 3COM 10/100Mb
- Moniteur 15 pouces pitch 0.28
- Clavier, Souris, Lecteur 1.44Mo, Boitier ATX moy.
A partir de
7 990 F
Grands comptes et entreprises, téléphonez au : 01 45 87 08 07
Prix et caractéristiques modifiables sans préavis - sauf omissions. Prix TTC hors frais de transport. Toutes marques déposées. Dans la limite des stocks disponibles. Offre soumise à condition, voir détail au magasin. Tout le matériel est garantie 3ans (3ans main d'oeuvre & 1an pièces par retour atelier). Photos non contractuel

PC Price Club ●

Ecrans à face plane à partir de 2150 F ttc

■ **Soyons clair : après avoir goûté à un écran à face plane, il est quasiment impossible de revenir à un modèle traditionnel. Précisons : il ne s'agit pas ici d'un écran plat comme les modèles à cristaux liquides des portables, mais bien d'un modèle à tube cathodique. Simplement, la face visible de l'écran est parfaitement plate. On y gagne en reflet, en précision de l'image, en confort... D'ailleurs Sony ne s'y est pas trompé en renouvelant toute sa gamme pour la faire basculer sur ce type d'écran ! Iiyama, qui emploie depuis longtemps les tubes DiamondTron, ne pouvait donc laisser passer l'occasion et propose toute une gamme d'écrans de ce type. Voici donc ceux qui sont distribués par PC Price Club :**
– l'*Iiyama A702 HT*, 17 pouces, pitch 0,25 mm à 2590 F ttc (395 €) ;
– l'*Iiyama A901 HT*, 19 pouces, pitch 0,25 mm à 4330 F ttc (660 €) ;
– l'*Iiyama A201 HT*, 22 pouces, pitch 0,25 mm à 6690 F ttc (1010 €).
D'autres marques en proposent également, dont Mitsubishi (avec les mêmes tube *Diamondtron NF* que Iiyama) et Goldstar (avec sa propre technologie de tube, *Flatron*) :
– le *Goldstar SW-775FT*, 17 pouces : 2150 F ttc (325 €) ;
– le *Goldstar SW-595FT*, 17 pouces : 2630 F ttc (400 €) ;
– le *Mitsubishi Flat Pro 710*, 17 pouces : 2580 F ttc (390 €) ;
– le *Mitsubishi Flat Pro 900u*, 19 pouces : 4390 F ttc (665 €).
Il existe également dans la gamme des modèles plus économiques qui reprennent des tubes traditionnels :
– l'*Iiyama S703 HT*, 17 pouces, pitch 0,22 mm : 2220 F ttc (335 €) ;
– l'*Iiyama S901 HT*, 19 pouces, pitch 0,26 mm : 3850 F ttc (585 €) ;



Enfin, Iiyama propose également une gamme complète d'écrans plats TFT dont un 15 pouces, le *TXA-3811 GT* à 7890 F ttc (1200 €) dispose de haut-parleurs intégrés. Mais le nec plus ultra de la gamme est le *TSA-4632 HT*. Ce dernier est un écran plat TFT de 18,1 pouces de diagonale (cela correspond exactement à la surface utile d'un 19 pouces traditionnel), qui utilise un panneau provenant de chez Nec et qui rivalise sans problème en qualité avec les modèles traditionnels. Comparable au Nokia, il offre un angle de vision de 170° tant horizontalement que verticalement, et une luminosité de 200 cd/m2 (candelas par mètre carré). Reste le prix, évidemment élevé, mais quand même inférieur de près d'un tiers à celui du Nokia : 19 990 F ttc (3040 €) chez PC Price Club.

PC Price Club
25, boulevard Port Royal 75013 Paris
Tél. : 01.45.87.88.99 – Fax : 01.45.87.89.99

AT6 ●

Hubs pour réseaux en 100 Mbps à partir de 1150 F ttc (175 €)

S'il n'est pas trop difficile, surtout pour les lecteurs de *Micro Achat*, de trouver des promotions intéressantes sur les réseaux Ethernet à 10 Mbps, il n'en va pas de même sur le 100 Mbps, encore rare et cher. Mais les choses bougent : AT6 propose ce mois-ci un hub de huit postes fonctionnant au choix à 10 ou 100 Mbps et disponible pour seulement 1150 F ttc (175 €). Et pour un modèle 16 ports, le prix se monte à 2150 F ttc (325 €).

AT6
42bis, cours Blaise Pascal 91000 Evry
Tél. : 01.69.91.19.19 – Fax : 01.69.91.20.19

Alpha Micro Phone ●

DeskJet 970Cxi à 2534 F ttc (410 €)

Spécialiste des prix bas, Alpha Micro Phone dispose de pratiquement toute la gamme des imprimantes Hewlett-Packard. La vedette du moment est clairement l'un des modèles très récents, la *DeskJet 970Cxi*. Cette dernière ne se réduit pas à une *DeskJet 895Cxi* plus rapide (en fait elle va à peu près à la même vitesse). C'est surtout la première imprimante à jet d'encre offrant une qualité vraiment satisfaisante sur papier ordinaire. Là, elle domine toutes les autres machines, *Stylus 900* incluse, et se situe pratiquement au niveau de celui des imprimantes laser couleur. Ce n'est certes pas de la photo, mais cela n'a plus rien à voir avec ce que l'on connaissait jusqu'alors, à savoir des contrastes amoindris, des couleurs un peu ternes et des équilibres colorimétriques modifiés. Le secret de ce succès : le *PhotoRET III*, qui associe à une goutte de 5 pl (picolitre) un gros travail sur la composition des encres et la colorimétrie. On peut même désactiver ce dispositif pour exploiter en direct les 2400 x 1200 ppp de la définition réelle de l'imprimante. Sur papier glacé, on arrive à une qualité pratiquement photographique, presque du même niveau que celui des machines spécialisées comme la *Stylus Photo 750*.

La vitesse est sans doute le point le moins réussi de cette imprimante, avec « seulement » 3 ppm sur des pages entièrement monochromes et pas trop chargées. Enfin, cerise sur le gâteau, HP a inclus un dispositif recto-verso en standard dans ce modèle. Ce système, très simple, se montre lent mais parfaitement efficace. Et la discrétion sonore de cette imprimante mérite un oscar ! Pour cette *DeskJet 970Cxi*, Alpha Micro Phone demande 2534 F ttc (410 €).

Parmi les autres imprimantes, signalons les prix les plus intéressants, avec tout d'abord la *DeskJet 710C*, à 910 F ttc (140 €), et sa grande sœur, la *DeskJet 895Cxi*, très rapide et dotée d'un port USB, pour 1786 F ttc (270 €). Un modèle dérivé plus particulièrement dédié à la photo porte la référence *DeskJet 880C*, proposée ici à 1520 F ttc (230 €). Sa petite sœur, la *DeskJet 815C* est elle cédée à 1345 F ttc (205 €). Enfin, Alpha Micro Phone propose également la *HP LaserJet 1100*, la nouvelle imprimante laser monochrome d'entrée de gamme de Hewlett-Packard, 600 x 600 ppp et 8 ppm, pour 2787 F ttc (420 €), tandis que la version avec scanner intégré, la *LaserJet 1100A*, est cédée à 3306 F ttc (500 €).



Alpha Micro Phone
69, rue de la Chapelle
75018 Paris
Tél. : 01.40.36.31.31
Fax : 01.40.36.32.32

Crab Chemical ●

Musique gratuite avec un kit de recharge

Crab Chemical fait ce mois-ci une promotion originale. La firme a conçu en effet des kits de remplissage permettant de réutiliser les cartouches de nos imprimantes couleur. Chaque kit contient tout ce qu'il faut : l'encre et les accessoires de remplissage. Pour l'achat d'un kit noir et/ou d'un kit couleur pour une imprimante à jet d'encre, Crab Chemical vous offre un maxi CD. Alors, allez vite sur le site de ce revendeur, www.encre.com. Vous y trouverez, par exemple, le kit noir des Canon de la famille *BJC-4000* (*BJC-4000, BJC-4100, BJC-4200, BJC-4300, BJC-4400, etc.*) pour 350 F ttc (53 €) et qui permet de procéder à 32 recharges (soit un prix de revient de 11 F ttc la recharge), ainsi que le kit couleur qui autorise 30 recharges pour 445 F ttc (67 €), soit 15 F ttc la recharge. Bien entendu, des kits similaires existent aussi pour les principaux modèles d'Epson, HP et Lexmark.



Crab Chemical
4, place d'Armes 68600 Neuf Brisach Tél. : 03.89.72.04.05 – Fax : 03.89.72.15.89



Micro Steel ●

Appareils de photo numériques à partir de 2550 F ttc (385 €)

Micro Steel propose plusieurs appareils de photo numériques de la gamme Kodak. Le premier est le *DC-215*, à 2550 F ttc (385 €). Il s'agit d'une entrée de gamme sans autofocus ni liaison USB. Bénéficiant tout de même d'un capteur de 1 Mpixels (1174 x 884 points), il autorise des photos de 1152 x 864 points que l'on stocke sur la carte *CompactFlash* de 4 Mo fournie avec l'appareil.

Beaucoup plus évolués sont les deux modèles suivants : le *DC-240*, proposé à 3390 F ttc (515 €) par Micro Steel, et le *DC-280*, vendu 5090 F ttc (770 €). Tous deux utilisent le même boîtier classique et disposent d'un autofocus et d'une liaison USB. Leur principale différence tient dans leurs capteurs : celui du *DC-240* affiche 1344 x 971 pixels autorisant des clichés de 1280 x 960 points, alors que le *DC-280* est de la classe des 2 Mpixels avec 1901 x 1212 pixels que l'appareil traduit en photos de 1760 x 1168 points. Du coup, la *CompactFlash* livrée en standard avec le premier se monte à 8 Mo tandis que le second reçoit d'office une 20 Mo.

Micro Steel
29, rue Jean Pierre Timbaud 75011 Paris
Tél. : 01.43.38.98.77 – Fax : 01.43.38.12.05

AT6 ●

Câbles réseau à partir de 27 F ttc (4,10 €)

■ AT6 propose des câbles réseaux de différentes longueurs. Tous sont de type UTP 100 ohms de catégorie 5, ce qui leur permet de monter jusqu'à 100 Mbps, afin d'éviter de refaire le câblage en cas de migration du réseau vers Fast Ethernet. Les tarifs sont ceux de câbles équipés de prises RJ-45 aux deux bouts. Pour 1 m, AT6 demande 27 F ttc (4,10 €). Pour un câble de 5 m, on passe à 47 F ttc (7,10 €), et pour 10 m à 67 F ttc (10,20 €).



AT6
42bis, cours Blaise Pascal
91000 Evry
Tél. : 01.69.91.19.19
Fax : 01.69.91.20.19

OCER ●

Carte réseau PCMCIA pour 449 F ttc

Les cartes réseau pour portables ont toujours coûté plus cher que leurs homologues pour appareil de bureau. D'où l'intérêt de l'apparition de promotions sur ce type de produit. La carte PCMCIA de type II proposée par OCER à 449 F ttc (68 €) s'adapte aux prises RJ-45 des réseaux Ethernet 10BaseT.

OCER
42, rue de Chabrol
75010 Paris
Tél. : 01.42.46.29.78 – Fax : 01.42.46.86.29

Holdiland

Ventilateur double pour 65 F ttc (9,90 €)

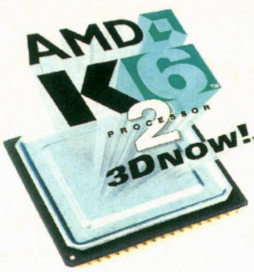
Holdiland diffuse des ventilateurs doubles pour améliorer la ventilation des Athlon. L'intérêt s'en fait surtout sentir avec les nouvelles fréquences et, bien sûr, en cas d'overclocking. D'autre part, c'est une sécurité supplémentaire car il est bien rare que les deux ventilateurs tombent en panne simultanément. Et puis, voilà une coquetterie qui ne vous coûtera pas cher : 65 F ttc (9,90 €) seulement, chez Holdiland !

Holdiland
16, rue Alexandre Dumas 75011 Paris
Tél. : 01.46.59.17.37 – Fax : 01.46.59.11.32

Totocom

K6-2 400 à 3499 F ttc

Totocom emploie également le K6-2 d'AMD dans ses configurations. Voici donc un PC vraiment économique basé sur un 400 MHz et une carte mère dotée d'un jeu de



circuits SIS. La fréquence de base monte à 100 MHz, la mémoire cache est de 512 Ko. La mémoire vive fournie est de 32 Mo, mais 384 mo peuvent prendre place sur la carte mère. Le disque dur affiche 3,2 Go en Enhanced IDE. La carte graphique PCI dispose de 4 Mo et se relie à un écran de 14 pouces de diagonale offrant une définition de 1024 x 768. Enfin, le multimédia est assuré par un lecteur de CD-Rom IDE 32X et une carte son compatible *Sound Blaster.* Le tout, avec clavier, souris, haut-parleurs et garantie de cinq ans pour la main d'œuvre mais d'un an seulement pour les pièces est facturé 3499 F ttc (530 €).

Totocom
191, rue de Charonne
75011 Paris
Tél. : 01.46.59.07.08
Fax : 01.46.59.07.09

Alpha Micro Phone

Gamme Iiyama à prix réduits

■ Soyons clair : après avoir goûté à un écran à face plane, il est quasiment impossible de revenir à un modèle traditionnel. Précisons : il ne s'agit pas ici d'un écran plat comme les modèles à cristaux liquides des portables, mais bien d'un modèle à tube cathodique. Simplement, la face visible de l'écran est parfaitement plate. Voici donc ceux qui sont distribués par Alpha Micro Phone :

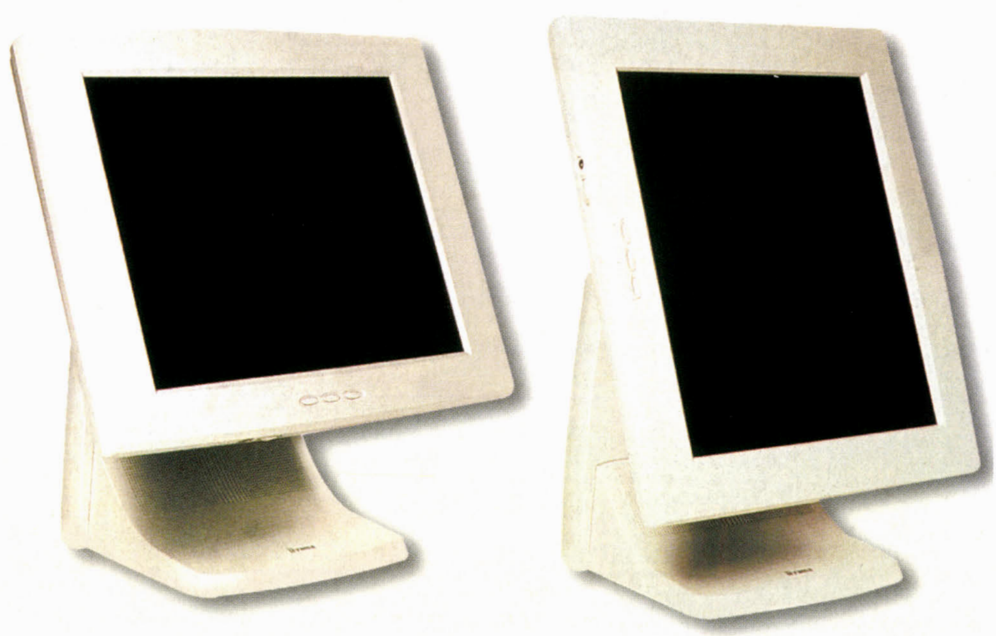
– l'*Iiyama A702 HT*, 17 pouces, pitch 0,25 mm à 2502 F ttc (380 €) ;
– l'*Iiyama A901 HT*, 19 pouces, pitch 0,25 mm à 4133 F ttc (630 €) ;
– l'*Iiyama A201 HT*, 22 pouces, pitch 0,25 mm à 6526 F ttc (990 €).

Il existe également dans la gamme des modèles plus économiques qui reprennent des tubes traditionnels :

– l'*Iiyama S703 HT*, 17 pouces, pitch 0,22 mm à 2121 F ttc (320 €) ;
– l'*Iiyama S704 HT*, 17 pouces, pitch 0,22 mm à 2284 F ttc (345 €) ;
– l'*Iiyama S901 HT*, 19 pouces, pitch 0,26 mm à 3698 F ttc (560 €) ;
– l'*Iiyama S102 GT*, 21 pouces, pitch 0,27 mm à 5982 F ttc (910 €).

Enfin, Iiyama propose également une gamme complète d'écrans plats TFT dont le nec plus ultra est le *TSA-4632 HT*. Ce dernier est un écran plat TFT de 18,1 pouces de diagonale (cela correspond exactement à la surface utile d'un 19 pouces traditionnel), qui utilise un panneau provenant de chez Nec et qui rivalise sans problème en qualité avec les modèles traditionnels. Il offre un angle de vision de 170 degrés tant horizontalement que verticalement, et une luminosité de 200 cd/m2 (candelas par mètre carré). Reste le prix, évidemment élevé : 19 578 F ttc (2980 €) chez Alpha Micro Phone.

Alpha Micro Phone
69, rue de la Chapelle 75018 Paris
Tél. : 01.40.36.31.31 – Fax : 01.40.36.32.32



J'y crois pas !



ATHLON **550** Mhz

écran **17"** pitch 0,28

GeForce 256 **32** Mo

7200t **13.5** Go

Garantie **2ans** 1 an PMO 1 an MO

HOT LINE Gratulte

AMD® ATHLON 550Mhz 7.990F

PRODIGY ATHLON 550

AMD® ATLHON 550 MHZ EV6 200 MHZ
Carte mère MSI 6167 S AM752 UDMA/66
MEMOIRE 64 MO PC 100
DISQUE DUR 13.5 GO UDMA/66 7200t
Carte SVGA ELSA ERAZOR X Geforce 256 à 32 Mo AGP4x
Moniteur 17" tube Digital pitch 0.28 1280*1024
Carte son YAMAHA PCI 128 XG PnP
Lecteur CD ROM 40 X IDE

Boitier micro ATX, lecteur de disquettes 3"1/2 1,44 Mo,
clavier 105 touches Euro compatible, souris compatible Microsoft©.

PRODEFI INTEL® 533 MHZ

INTEL PENTIUM III 533 MHZ bus 133
Carte mère ELITE P6 BAT ViA APPOLO Pro 133 UDMA/66
MEMOIRE 64 MO PC 100
DISQUE DUR 20.5 GO IBM DESKTAR UDMA /66 7200 tm
Carte SVGA ELSA ERAZOR X geforce 256 à 32 mo AGP4x
Moniteur 17" tube Digital pitch 0.28 1280*1024
Carte son PCI 128 XG PnP
Lecteur CD ROM 40 X IDE

Boitier micro ATX, lecteur de disquettes 3"1/2 1,44 Mo,
clavier 105 touches Euro compatible, souris compatible Microsoft©.

PRIX 8590 FTTC

IDEAL MICRO

Tél : 01.46.59.21.71
Fax : 01.46.59.15.80
IDEAL MICRO 24 rue Alexandre Dumas
75011 PARIS
M° Rue des Boulets (N°9) - Ouvert du Mardi au Samedi
10H / 13H et 14H / 19H - Mercredi nocturne jusqu'à 21H

IDEAL MICRO

Prix TTC donnés à titre indicatifs et sous réserve d'erreurs typographiques. Offres valables dans la limite des stocks disponibles. Les marques citées appartiennent à leur propriétaire respectif. PHOTOS ILLUSTRATIVES NON CONTRACTUELLES

Quick! Softs

Pour votre PC ATPP vous offre le meilleur rapport Qualité/Performance/Prix !



POUR ÊTRE SÛR DE VOTRE CHOIX

Le label "***Système d'exploitation installé d'origine***", assure à tous ceux qui recherchent un PC prêt à démarrer, qu'il a été installé et testé, sans souci légal et technique, car le logiciel est authentique et les réglages techniques sont déjà effectués.

La garantie d'un service complet de la part de ATPP pour une machine prête à fonctionner.

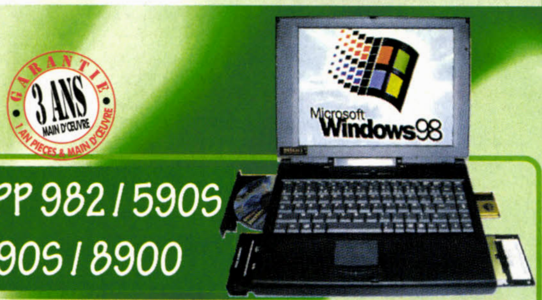
Pentium III & AMD K7 Athlon

- Carte mère **ABIT BE6** *(PIII)* / **Gigabyte 7IX** *(K7)*
- 5 Slots PCI + 2 Slots ISA + 1 Slot AGP
- Carte son **Sound Blaster** PCI 128
- Haut-parleurs **Altec Lansing** ACS 22
- SDRam ***64 Mo*** extensible à 768 Mo
- Carte VGA COUGAR® M64 TNT2 32 Mo AGP
- Lecteur 1.44 Mo 3" 1/2
- Lecteur **CR-Rom 50x** IDE
- Boîtier moyen tour, ATX 250W (5 emplacements)
- Clavier 105 touches avec touche Euro
- Souris PS2 Logitech avec roulette
- ***Moniteur 17" ADI*** E55 (garantie : 3 ans sur site)

OPTIONS INTEL PENTIUM II / AMD K7 ATHLON

- Carte Vidéo GEForce 256 Prophète 32 Mo AGP + TV ....+ **880** Fttc
- Carte Vidéo GEForce 256 Prophète 32 Mo AGP + TV DDR-DVI..+ **1400** Fttc
- Carte mère ABIT BE6II ATA-66 pour Pentium III ....+ **80** Fttc
- DVD Pioneer 10x / 40x IDE ....+ **600** Fttc
- Ecran 17" IIYAMA S704HT / Garanti 3 ans sur site ....+ **660** Fttc
- Ecran 17" IIYAMA A702HT / Garanti 3 ans sur site ....+ **900** Fttc
- Ecran 19" IIYAMA A901HT / Garanti 3 ans sur site ....+ **2580** Fttc
- Windows 98 + doc et licence ....+ **740** Fttc

CPU	DD 8.4 Go UDMA	DD 10.2 Go UDMA	DD 13.5 Go UDMA	DD 18 Go UDMA
Pentium II 400	6 990 Fttc	7 100 Fttc	7 290 Fttc	7 600 Fttc
Pentium III 500	8 250 Fttc	8 370 Fttc	8 570 Fttc	8 900 Fttc
Pentium III 600	8 930 Fttc	9 040 Fttc	9 250 Fttc	9 580 Fttc
Pentium III 700	10 960 Fttc	11 070 Fttc	11 280 Fttc	11 600 Fttc
AMD K7 550 Mhz	7 900 Fttc	8 020 Fttc	8 230 Fttc	8 550 Fttc
AMD K7 600 Mhz	8 180 Fttc	8 290 Fttc	8 500 Fttc	8 830 Fttc
AMD K7 650 Mhz	8 560 Fttc	8 670 Fttc	8 880 Fttc	9 200 Fttc
AMD K7 700 Mhz	10 250 Fttc	10 360 Fttc	10 570 Fttc	10 900 Fttc



ATPP 982 / 590S 790S / 8900

NB 982 : TFT 12.1" AMD k6 II 450 Mhz — 11 700 Fttc
- 32 Mo / 6,4 Go / CD 24x / modem 56k / lecteur 1.44 / Lithium-ion / 4Mo VRam / 2HP + Carte son / PCMCIA III / Windows 98

NB 590S : TFT 13.3" Celeron 433 Mhz — 13 000 Fttc
- 32 Mo / 6,4 Go / CD 24x / modem 56k / lecteur 1.44 / Lithium-ion / 8 Mo VRam / 2HP + Carte son / PCMCIA III / Windows 98

NB 790S : TFT 14.1" Pentium III 500 Mhz — 16 900 Fttc
- 64 Mo / 6,4 Go / CD 24x / modem 56k / lecteur 1.44 / Lithium-ion / 8 Mo VRam / 2HP + Carte son / PCMCIA III / Windows 98

NB 790SDVD : TFT 14.1" Pentium III 500 Mhz — 18 000 Fttc
- 64 Mo / 6,4 Go / DCD 4x / modem 56k / lecteur 1.44 / Lithium-ion / 8 Mo VRam / 2HP + Carte son / PCMCIA III / Windows 98

NB 8900 : TFT 15.1" Pentium II 366 Mhz — 19 000 Fttc
- 64 Mo / 6,4 Go / CD 24x / lecteur 1.44 / Lithium-ion / 8 Mo VRam / 2HP + Carte son / PCMCIA III / Windows 98

NB 8900 DVD : TFT 15.1" Pentium III 500 Mhz — 21 200 Fttc
- 64 Mo / 6,4 Go / DVD 6x / modem 56k / lecteur 1.44 / Lithium-ion / 8 Mo VRam / 2HP + Carte son / PCMCIA III / Windows 98

Options PORTABLES
- 32 Mo / 64 Mo supplémentaire . . . . **600 / 1120 Fttc**

CELERON / AMD K6

- Carte mère Abit ZM6 / Gigabyte GA-5 ATX
- 3 Slots PCI + 2 Slots ISA + 1 Slot AGP
- Ram 32 Mo SDRAM extensible à 384 Mo
- Carte son SB PCI 128
- H.P. 120W
- CD-Rom 40x IDE
- Moniteur SVGA 15" Belenea1024x768 (3 ans/site)
- Carte VGA AGP ATI Works 98 - 8 Mo
- Lecteur 1.44 Mo 3" 1/2
- Boîtier moyen tour ATX 250W norme CE (5 emplacements)
- Clavier 105 t avec touche Euro
- Souris PS/2

CPU	DD 8.4 Go UDMA	DD 10.2 Go UDMA	DD 13.5 Go UDMA	DD 18 Go UDMA
CELERON 400	4 950 Fttc	5 060 Fttc	5 270 Fttc	5 600 Fttc
CELERON 433	5 000 Fttc	5 100 Fttc	5 300 Fttc	5 640 Fttc
CELERON 466	5 120 Fttc	5 230 Fttc	5 440 Fttc	5 770 Fttc
CELERON 500	5 490 Fttc	5 600 Fttc	5 800 Fttc	6 140 Fttc
AMD K6 II 400	4 620 Fttc	4 740 Fttc	4 950 Fttc	5 270 Fttc
AMD K6 II 450	4 700 Fttc	4 820 Fttc	5 030 Fttc	5 360 Fttc
AMD K6 II 500	5 120 Fttc	5 230 Fttc	5 450 Fttc	5 770 Fttc
AMD K6 III 400	5 020 Fttc	5 140 Fttc	5 350 Fttc	5 670 Fttc
AMD K6 III 450	5 430 Fttc	5 550 Fttc	5 750 Fttc	6 100 Fttc

OPTIONS CELERON / AMD K6

- Ecran 17" BELINEA / Garanti 3 ans sur site ....+ **550** Fttc
- Ecran 17" IIYAMA S704HT / Garanti 3 ans sur site ....+ **1300** Fttc
- Carte Vidéo COUGAR 32 Mo TNT2..+ **420** Fttc
- DVD Pioneer 10/40x IDE ....+ **625** Fttc
- + 32 Mo SDRAM Supplémentaires..+ **370** Fttc
- Windows 98 + doc et licence ....+ **740** Fttc

tél : 01 40 21 98 98
fax : 01 40 21 83 83

ADRESSE INTERNET : **www.atpp.fr** — **ATPP** — E-MAIL : **atpp@infonie.fr**

19, rue Saint Ambroise - 75011 Paris

du lundi au samedi 10h00 13h00 - 14h00 19h00 — **Métro St Ambroise**

Pour les pièces détachées ATPP vous offre les meilleurs prix du marché !

contactez-nous pour les prix du jour !

GRAVEURS CD

Graveur interne SCSI
- ★ YAMAHA 8/4/24 S boite .... 1980 F
- ★ YAMAHA 8/4/24 S OEM .... 1840 F
- ★ YAMAHA 6/4/16 **SXVK** externe USB OEM .... 2230 F
- ★ Plextor 8/2/20x + log ...... 2380 F
- ★ Plextor 8/2/20x OEM ...... 2300 F

Graveur interne IDE
- ★ Sony 4/4/24 reinscript+log .. 1440 F
- ★ Philips 4/4/32 reinscript+log .1510 F
- ★ Yamaha 8/4/24 + log .... 1950 F
- ★ Plextor PXW 8/4/32 TI + log .1970 F

LECTEURS CD-ROM

IDE
- ★ **40 x** BTC ou Artec ...... 290 F
- ★ **50 x** BTC .... 320 F
- ★ **48 x** Sony .... 350 F

SCSI
- ★ **Plextor 40 x .... 660 F**

LECTEURS DVD

- ★ Hitachi GD 5000 8/40x IDE .780 F
- ★ Pioneer 10/40x IDE OEM .. 870 F
- ★ Pioneer 10/40x IDE boite .. 910 F
- ★ Pioneer 6/32x SCSI ...... 1000 F
- ★ Carte MPEGII Hollywood .. 540 F

DISQUES DURS

Marques : IBM / Seagate / Fujitsu

Téléphonez pour les tarifs du jour !

Ultra DMA
- ★ 8.4 Go / 10 Go ..... 835 / 935 F
- ★ 13.5 Go (7200t) IBM ..... 1155 F
- ★ 13.5 Go (7200t) Maxtor ... 1100 F
- ★ 18 Go (7200t) .... 1480 F
- ★ 27 Go (7200t) .... 2360 F
- ★ 34 Go (7200t) .... 2860 F

SCSI UW et U2W
- ★ 9 Go (7200 t) UW/U2W .. 1920 F
- ★ 18 Go (7200 t) UW/U2W 3170 F
- ★ 36 Go (7200 t) U2W ..... 6640 F
- ★ 36 Go (10000 t) U2W .... 7780 F

MEMOIRES

Téléphonez pour les tarifs du jour !

32 Bits EDO
- ★ 32 Mo EDO .... 450 F

SDRAM PC 100
- ★ 32 Mo / 64 Mo .... 370 F / 530 F
- ★ 128 Mo (PC100) .... 1065 F

SDRAM PC 133
- ★ 32 Mo / 64 Mo .... 440 F / 590 F
- ★ 128 Mo .... 1200 F

CPU

Téléphonez pour les tarifs du jour !

Intel Pentium III Pentium II & Celeron
- ★ Celeron 400 / 433 .... 550 / 575 F
- ★ Celeron 466 / 500 .. 720 / 1090 F
- ★ Pentium II 400 .... 1080 F
- ★ Pentium III 500 / 550 . 2150 / 2350 F
- ★ Pentium III 600 / 700 .2850 / 4795 F

AMD
- ★ K6 II 400 / K6 II 450 .... 380 / 460 F
- ★ K6 II 500 .... 860 F
- ★ K6 III 400 / K6 III 450 .. 750 / 1135 F
- ★ K7 550 / 600 .... 1715 / 1980 F
- ★ K7 650 / 700 .... 2350 / 3990 F
- ★ K7 750 .... 6810 F

CARTES SON & HP

- ★ SB PCI 128 .... 170 F
- ★ SB PCI Live 1024 OEM ...... 410 F
- ★ SB Surround 1024 + HP .... 1000 F
- ★ SB Platinum .... 1660 F
- ★ Maxi Studio ISIS PCI .... 1880 F
- ★ HP 120 / 160 W .... 70 / 110 F
- ★ HP 300 W .... 260 F
- ★ SubWoofer 480W+HP120W .. 280 F

ALTEC LANSING
- ACS 22 / ACS 33 .... 190 / 400 F
- ACS 45.1 + Caisson de Bases beige .... 550 F
- ACS 54 + Caisson de Bases noir ...... 580 F

MONITEURS

IIYAMA (Garantie 3 ans sur site*)
- ★ 17" S703HT* .... 2140 F
- ★ 17" S704HT* .... 2330 F
- ★ 17" A702HT* .... 2540 F
- ★ 19" S902JT* .... 3560 F
- ★ 19" A901HT* .... 4160 F
- ★ 21" S102GT* .... 6270 F
- ★ 22" A201HT* .... 6630 F

IIYAMA LCD ultra plat
- ★ 14,1" LCD TFT coul ..... 7050 F
- ★ 15" LCD TFT coul ...... 8400 F
- ★ 18" LCD TFT coul ...... 20100 F
- ★ 15" LCD TFT c Philips151AX .8145 F

SONY (Garantie 1 an sur site)
- ★ 15" 110 ES .... 1380 F
- ★ 17" 210 ES .... 2050 F
- ★ 17" 200 G .... 3350 F
- ★ 19" 420 GST .... 4330 F

Autres
- ★ 15" Vibrant 1 an sur site ..... 950 F
- ★ 15" Belinea 3 ans sur site ... 1045 F
- ★ 15" ADI E44 3 ans sur site .. 1150 F
- ★ 17" Belinea 3 ans sur site .... 1605 F
- ★ 17" ADI E55 3 ans sur site .... 1690 F
- ★ 17" Smile Cromaclear 3 ans/site .2110 F
- ★ 19" ADI 6P 3 ans sur site ..... 3400 F

CARTES AFFICHAGE

Guillemot
- ★ COUGAR M64 TNT2 32 Mo .... 790 F
- 32 Mo + TV (vidéo édition) 1050 F
- ★ **GEForce 256**
- **Prophete** 32 Mo +TV .... **1660 F**
- **Prophete** idem + DDR-DVI **2150 F**
- **Annihilator** 32 Mo +TV .. **1495 F**

ATI (AGP)
- ★ Works/Play 98 8 Mo ... 390/420 F
- ★ All In Wonder 128 16 Mo TV OEM **1270 F**
- ★ All In Wonder 128 32 Mo TV OEM **1670 F**
- ★ Rage Fury 32 Mo + TV ... **950 F**

STB Velocity
- ★ Voodoo III V2000 16 Mo OEM **670 F**
- ★ Voodoo III **V3000 16 Mo + TV** **995 F**
- ★ Millennium G400 AGP
- Single 16 Mo 1 tête / 2 têtes 835/ 970 F
- Single 32 Mo 1 tête .... 1220 F
- Dual Head AGP + TV 32 Mo 1310 F
- ★ Millennium G400 Max 32 Mo AGP + TV .... 1690 F

CARTES MÈRES

ASUS
- K7M (AMD K7) .... 1250 F
- P3C2000 (I820) .... 1360 F
- P3BF ATA33 / ATA 66 ..... 1040/1140 F
- P2BS U2W .... 2500 F

ABIT
- BE6 / BE6II .... 930 / 1015 F
- BP6 / ZM6 .... 1030 / 690 F
- CH6 (I820) .... 1100 F

GYGABYTE
- 7IX (AMD K7) .... 1025 F
- CXC (i820) .... 1170 F
- VXE+ (VIA) .... 660 F
- GA-5ATX (AMD K6) .... 560 F
- GA-5AA (AMD K6) .... 540 F

IMPRIMANTES

CANON BJC
- ★ 1000 / 2000 .... 470 / 660 F
- ★ 5100 / 5500 ..... 1170 / 4590 F
- ★ 6000 / 6100 ...... 1340 / 1510 F
- ★ 7100 / 3000 ...... 1670 / 860 F
- ★ LBP 800 .... 1680 F
- ★ LBP 1760 WPS (laser) .. 5880 F
- ★ LBP 2460 .... 10480 F

HP Deskjet
- ★ 610C / 710C .... 645 / 860 F
- ★ 815C / 880C .... 1140 / 1480 F
- ★ 895C / 970 Cxi ..... 1730 / 2440 F

HP Laserjet
- ★ **1100** / 2100 .... 2710 / 4630 F
- ★ 4050 / 4050N ...... 8320 / 10470 F
- ★ 4050T / 4050TN .... 9100 / 11260 F
- ★ 5000 / 5000N ..... 10600 / 14770 F

EPSON Stylus color
- ★ 460 / 660 .... 720 / 880 F
- ★ 760 / 860 .... 1380 / 1750 F
- ★ Photo 700 / 750 ... 1060 / 1580 F
- ★ Photo EX .... 2200 F
- ★ 900 / 1200 ...... 2450 / 3090 F
- ★ 1520 / 3000 ...... 3780 / 7550 F
- ★ LQ 2080 (aiguilles) ...... 3450 F

Brother laser couleur
- ★ HL 2400 C* 16 ppm n&b 4ppm coul *Garanti 1 an sur site ... 17500 F
- ★ HL 2400 CN* 16 ppm n&b 4ppm coul reseau *Garanti 1 an sur site .... 20130 F

HP laser couleur
- ★ 4500* 16 ppm n&b 4ppm coul *Garanti 1 an sur site ... 17990 F

FAX - MODEMS

Interne
- ★ Olitec PCI V90 56000 .... 220 F
- US numeris 6400A12800 .. 710 F
- ★ USR numeris 6400 .... 440 F

Externe OLITEC
- ★ SpeedCom 2000 V90 ..... 550 F
- ★ Self Memory 2000 V90 .... 680 F
- ★ Direct Mail .... 900 F
- ★ Smart Memory Pro V90 ... 940 F
- ★ SpeakNet V90 .... 1130 F
- ★ Wave Memory (sans fil) .. 1420 F

Externe 3COM-US ROBOTIC
- ★ Fax Modem 56k .... 525 F
- ★ Message Modem V90 ..... 680 F
- ★ Professionnel Message .... 840 F

CONTROLEUR SCSI

Tekram
- ★ DC390 U PCI Ultra SCSI .... 460 F
- ★ DC395 F PCI Ultra Wide ..... 580 F
- ★ DC390 U2W .... 1260 F

Adaptek
- ★ 2904 OEM .... 350 F
- ★ 2940 Ultra (nue) .... 1100 F
- ★ 2940 Ultra + Kit .... 1570 F
- ★ 2940 UW Pro (nue) .... 1450 F
- ★ 2940 UW Pro + Kit .... 2160 F
- ★ U2W OEM .... 1610 F
- ★ U2W + Kit .... 2510 F

RESEAUX

- ★ Carte comp. NE2000 10 M PCI (BNC + RJ 45) .... 90 F
- ★ Carte Comp. NE2000 100 M PCI / RJ45 .... 170 F

3 COM
- ★ ISA RJ45 3C509BTPO ...... 345 F
- ★ PCI RJ45 3C900TPO ...... 330 F
- ★ PCI RJ45 3C905TX 100 M .. 425 F

HUB 10 Base T
- ★ 8 / 16 Ports .... 250 / 450 F
- ★ 32 Ports .... 1810 F
- ★ 8 Ports 100 base T .... 1120 F
- ★ 4 Ports USB .... **420 F**

CABLES Assertis BNC ou RJ45
- ★ 5 Mètres / 10 Mètres ..... 50 / 80 F
- ★ 20 Mètres .... 140 F

SAUVEGARDES

IOMEGA ZIP
- ★ Interne IDE 100 Mo .... 550 F
- ★ externe parallèle 100 Mo ..... 730 F
- ★ externe parallèle 250 Mo ... 1150 F
- ★ externe SCSI 250 Mo ...... 1140 F

IOMEGA JAZ
- ★ 2 Go interne / ext. .. 2300 / 2440 F

ONDULEURS

- ★ 420 VA Exide (1 an sur site) 620 F
- ★ 650 VA APC (1 an sur site) 1150 F
- ★ 1000 VA Lead Man .... 1040 F
- ★ 1000 VA Nitram (1 an sur site)1890 F

SCANNERS

- ★ MUSTEK PARAGON 600 CU (USB) .... 490 F
- ★ **Vibrant 600x1200 dpi sur // .. 400 F**
- ★ Epson Perfection 610 USB .. 900 F
- ★ Epson Perfection 1200 USB .1430 F
- ★ Epson Perfection 1200 SCSI .1190 F
- ★ Agfa SnapScan 1212 P // .... 685 F
- ★ Agfa SnapScan 1212 USB ... 685 F
- ★ Agfa ScanTouch .... 1050 F
- ★ Agfa SnapScan 1236 USB + module diapositives ...... 2750 F
- ★ Agfa SnapScan 1236 SCSI .. 1220 F
- ★ Agfa SnapScan 1236 SCSI + module diapositives ...... 2200 F

CAPTURE VIDEO

- ★ Carte Miro Média PC/TV. .... 470 F
- ★ Carte Miro Vidéo DC 10+ ... 1480 F
- ★ Carte Miro Vidéo DC 30+.... 5460 F
- ★ Carte Miro DV200.......... 4060 F
- ★ Carte Miro DV500.......... 5520 F

CAMERA VIDEO

- ★ Mustek VC300 USB .... 490 F
- ★ Philips port // + log .... 620 F
- ★ Philips Vesta Pro USB + log .. 560 F
- ★ Philips port USB + log ...... 940 F

DIVERS

SOURIS
- ★ souris pour PC .... 40 F
- ★ A4tech PS2 .... 40 F
- ★ Intellimouse PS2 .... 160 F
- ★ Intellimouse Explorer .... 340 F

CLAVIERS
- ★ 105 touches PS2 .... 70 F
- ★ MS Natural Keyboard .... 200 F
- ★ Logitech + souris sans fil ..... 650 F

BOITIERS
- ★ Moyen tour ATX + Alim 250W .250 F

LECTEURS
- ★ 1.44 Mo .... 100 F

COMMUTATEURS
- ★ Com. Automatique **2** voies .... 95 F
- ★ Com. Automatique **4** voies ... 140 F

CD VIERGES
- ★ Neutre la boîte de 10 .... 70 F
- ★ TDK ou FUJI ou KODAK l'unité .... 13 F
- boîte de 10 / de 100 .. 110 / 1050 F

CDRW
- ★ 64 mn / 64 mn par 10 .... 30 / 250 F

DISQUETTES
- ★ 1.44 Mo boite de 10 .... 25 F

CONNECTIQUES + CABLES

- ★ Câble Imprimante // • **1,8 m** .. 40 F
- ★ Câble Imprimante // bi-directionnel • **1,8 m** .... 65 F
- ★ Câble Imprimante // • **5 m** .... 70 F
- ★ Câble DB25 mâle/mâle • **1,8 m** .40 F
- ★ Câble DB25 mâle/mâle • **5 m** .. 70 F
- ★ SCSI interne **8** connectiques .. 45 F
- ★ SCSI UltraWide interne **3 / 8** connectiques ..... 100 / 160 F
- ★ SCSI U2W interne **5 / 8** connectiques ..... 180 / 400 F

CONSOMMABLES

CARTOUCHES D'ENCRE (COMPATIBLE)

Imprimantes EPSON Stylus Color
- ★ 400 / 600 Noir / Couleur .... 75 / 145 F
- ★ 740 / 640 / 440 Noir / Couleur ...... 190 / 220 F
- ★ 750 Couleur .... 140 F

Imprimantes CANON
- ★ BJC 4000 / 4100 / 4300 / 4650 Noir / Couleur .... 50 / 110 F
- ★ BJC 600 Noir .... 60 F
- ★ BJC 800 Noir .... 200 F

Imprimantes HP
- ★ Deskjet 600 / 660C / 690C Noir / couleur .... 160 / 190 F
- ★ Deskjet 890C / 870C / 850C Noir / couleur ...... 220 / 260 F

TONNERS

Imprimantes HP LASER
- ★ HP 5L / 6L .... 390 F
- ★ HP 5P / 6P / 5MP .... 490 F
- ★ HP LaserJet 5 .... 700 F

Pour tous autre modèles de tonners et de cartouches : nous consulter

Frais de port pour la province et les clients KIL

0,5 à 1 Kg	60 Fttc
1,5 à 2,5 Kg	120 Fttc
3 à 10 Kg	170 Fttc
11 à 20 Kg	250 Fttc
21 à 30 Kg	350 Fttc

TOUS NOS PRIX SONT TTC



Alternative PC

8X/4X/24X pour 1890 F ttc (285 €)

■ L'un des meilleurs graveurs du moment est sans aucun doute le *Yamaha CRW-8424S*. Alternative PC propose donc ce modèle, un 8X/4X/24X doté d'une interface SCSI et de 4 Mo de mémoire tampon, pour 1890 F ttc (285 €).

Alternative PC
42, rue Championnet 75018 Paris
Tél. : 01.42.54.04.63 – Fax : 01.42.54.04.93

GrosBill Micro

La souris qui perd la boule pour 390 F ttc (59 €)

La toute dernière souris de Microsoft, l'*Intellimouse Explorer* a perdu sa boule ! Elle utilise à la place la technologie « *IntelliEye* » de repérage optique. La souris intègre en effet un dispositif qui envoie un faisceau de lumière rouge sur la surface de travail ce qui permet à un capteur de récupérer une image de celle-ci. Ces « photos » sont prises au rythme de 1500 images par seconde (!) et un processeur spécialisé analyse ces dernières pour déterminer, grâce à leurs variations, le mouvement de la souris. A titre indicatif, cela représente 18 millions d'opérations par seconde mais permet à la souris d'être environ dix fois plus précises que les modèles mécaniques actuels. Cette souris est dotée d'une interface USB mais un adaptateur permet aussi de la relier au port de souris PS/2 traditionnel. Son prix ? 390 F ttc (59 €) chez GrosBill Micro.

GBM
9, boulevard Saint Marcel
75013 Paris
Tél. : 0.803.08.77.77
Fax : 01.45.87.02.12
http://www.grosbill.com

Aurega

Ecrans d'occasion 21 pouces pour 4700 F ttc (715 €)

Plusieurs écrans d'occasion sont disponibles chez Aurega. On trouve tout d'abord un 17 pouces de Compaq, le *Compaq V70*, pour seulement 1300 F ttc (195 €). Mais Aurega propose également un modèle de grande qualité, un 21 pouces de chez Sun avec un tube Sony à face plane, garanti six mois, pour seulement 4700 F ttc (715 €) ! Évidemment les quantités sont limitées, alors...

Aurega
83, rue Galliéni 92100 Boulogne
Tél. : 01.46.04.98.80 – Fax : 01.46.04.98.82

AT6

Hub 10 Mbps à 335 F ttc (51 €)

Le prix des hubs devient vraiment très abordable, en particulier en 10 Mbps. Un hub Ethernet 10 Mbps de 8 ports RJ-45 plus un port BNC est ainsi commercialisé à seulement 335 F ttc (51 €) par AT6.

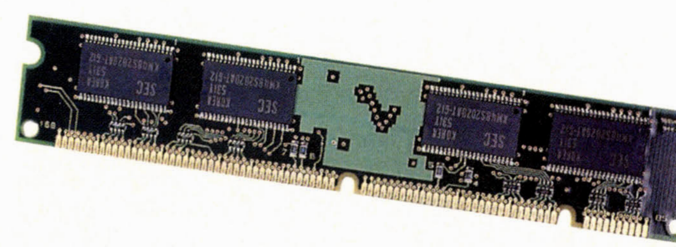
AT6
42bis, cours Blaise Pascal 91000 Evry
Tél. : 01.69.91.19.19 – Fax : 01.69.91.20.19

CompuWorld

559 F ttc (85 €) pour 64 Mo

Après quelques semaines de délire, les mémoires reviennent lentement à des prix plus raisonnables. On est encore très haut, mais la tendance est clairement à la baisse. CompuWorld propose donc ce mois-ci la barrette de SDRam à 559 F ttc (85 €), tandis que la barrette de 128 Mo psse à 1099 F ttc (163 €). En version 133 MHz, cette dernière s'affiche à 1199 F ttc (180 €). Enfin, on trouve aussi chez CompuWorld des barrettes EDO, celle de 32 Mo coûtant 499 F ttc (76 €) et celle de 16 Mo revenant à 289 F ttc (44 €).

CompuWorld
33bis, rue du Château Landon 75010 Paris
Tél. : 01.40.35.77.77 – Fax : 01.40.35.77.88



Conso Leader ●

Canon BJC-8200 Photo à 2590 F ttc (390 €)

■ Spécialiste de la distribution de consommables d'imprimantes et de connectique, ce revendeur étend également fort logiquement son champ d'action aux imprimantes elles-mêmes. On y trouve donc en particulier la gamme Canon sur laquelle s'appliquent des tarifs préférentiels. Mais Conso Leader livre également des modèles de Brother, Epson, Lexmark, Olivetti, Minolta, QMS, etc. En fait, ce revendeur possède plus de 500 modèles d'imprimantes, et offre 1200 références de consommables, ainsi que 800 références en connectique. Parmi les prix les plus intéressants de la gamme Canon, signalons les modèles couleurs à jet d'encre suivants :

- *Canon BJC-1000* à 590 F ttc (89 €) ;

- *Canon BJC-2000* à 720 F ttc (720 €) ;

- *Canon BJC-5100* à 1270 F ttc (190 €) ;

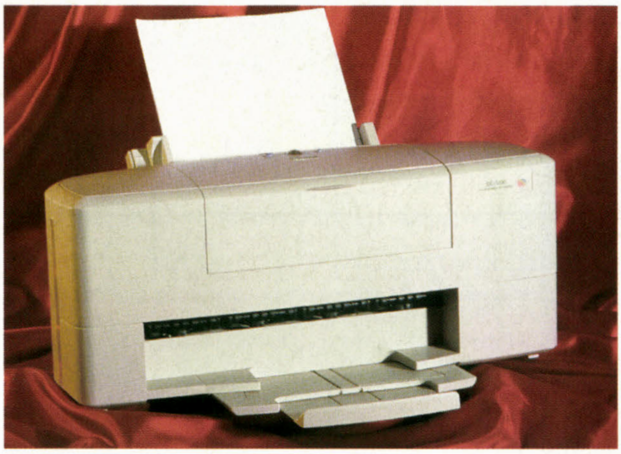
Mais deux nouveaux produits à bus USB et parallèle, sont également disponibles :

- ce modèle *Canon BJC-8200 Photo* correspond à une nouvelle génération de machine chez Canon offrant une qualité photo exceptionnelle, et rivalisant avec les *Stylus Photo* d'Epson. En outre, les cartouches de couleur sont séparées afin de rendre les impressions plus économiques. Conso Leader vend ce modèle 2590 F ttc (390 €) ;

- *Canon BJC-6500*, c'est l'ancienne *BJC-6000* mais en plus rapide et en format A3. Elle aussi bénéficie de cartouches séparées par couleur afin de rendre l'encre moins coûteuse. Son prix est de 2400 F ttc (365 €) chez Conso Leader.

Pour tous ces modèles Canon, Conso Leader livre gratuitement un câble parallèle.

Enfin, Conso Leader diffuse également une laser économique, la *Canon LBP-800*, 600 ppp, 8 ppm, pour seulement 1690 F ttc (255 €).



Conso Leader
Bâtiment ASL Sécurité
52-54, avenue du 8 mai 1945 95200 Sarcelles
Tél. : 01.39.90.98.33 – Fax : 01.39.90.96.03

F8 Informatique ●

Athlon 550 et TNT2 à 6990 F ttc (1060 €) !

Pour réaliser une station économique *Orion 550*, F8 Informatique a fait appel à AMD et a donc choisi une carte mère *Gigabyte 71X* dotée d'un AMD 751 avec gestion de l'Ultra DMA/66. Cette dernière reçoit un processeur Athlon cadencé à 550 MHz avec 512 Ko de mémoire cache intégrée. A cela s'ajoutent 64 Mo de SDRam et un disque dur de 8,4 Go Ultra DMA/66 tournant à 5400 tpm. Pour l'affichage, on trouve tout simplement le meilleur rapport performances/prix de la technologie d'aujourd'hui, une carte Vanguard à base du *Riva TNT2* de nVidia dotée de 32 Mo de mémoire ! Cette carte controle un moniteur de 15 pouces au pitch de 0,28 mm qui affiche 1024 x 768 points. Cet ordinateur est doté de fonctions multimédia grâce à son lecteur de CD-Rom 40X, à une carte son *Yamaha XG* compatible *Sound Blaster* sur bus PCI et à ses enceintes de 120 watts. Sur présentation de *Micro Achat*, la Station *Orion 550* sera également munie d'une carte modem/fax V90 PCI. Le tout, accompagné de son clavier et de sa souris, est disponible pour seulement 6990 F ttc (1060 €) chez F8 Informatique.

F8 Informatique
10, place Pinel 75013 Paris Tél. : 01.45.84.14.70 – Fax : 01.45.84.73.24

LCDI Advance
• 54, rue de la Folie Régnault • 75011 PARIS • Métro Philippe Auguste
Tél. 01 40 09 51 51 • Tél. SAV 01 40 09 50 60 • Fax 01 40 09 51 00
Ouvert du mardi au samedi de 10h à 13h et de 14h à 19h

CONFIGURATIONS

VOS INTERLOCUTEURS

WONG ANH	BLANCHE	Stéphane
Tél 01.40.09.51.51	Tél 01.40.09.51.51	Tél 01.40.09.51.51

Tél SAV : 01.40.09.50.60

Pour la vente par correspondance, adresser votre courrier exclusivement à

LCDI ADVANCE
Département VPC
54, rue de la Folie Régnault
75011 Paris

LK6D - P5A

• Carte mère ASUS Pentium P5A (ALI) format ATX • Bios AWA PNP Flash/4*PCI, 1*ISA, 1* partagé ISA/PCI et 1*AGP • 3* Slots mémoire SDRAM (768 Mo MAXI) • 2 Contrôleur E - IDE (4* D.Durs) + 1 CTRL FD• PIO MODE 3 et 4 et Ultra DMA 33 • 2 séries (16550) + 1 parallèle (EPP & ECP) • 2 Ports USB : 1 Port souris PS, 1 port clavier PS • 64 Mo SDRM PC 100 • Carte Vidéo ATI/ Xpert2000 • 32Mo / OEM • Lecteur 1,44 Mo • Moniteur Philips 15" (105 S) • Boîtier Moyen Tour ATX 250 W • Clavier 105 T/PS 2 • Souris Logitech PS - OEM • Logiciel Windows 98 • CD Rom 40 X Asus ATAPI • Carte Son SB 128 Pci • HP 120 W

DD UDMA	8,4 UDMA66	13,6 UDMA66	20,5 UDMA66
K6 - 2 - 400	6350	6600	6850
K6 - 2 - 450	6450	6700	6950
K6 - III - 400	6650	6900	7150
K6 - III - 450	7050	7300	7550
K7 - 550*	En baisse		
K7 - 600*			
K7 - 700*			

** avec CM MSI 6167*

OPTIONS

Pack office PME 2000 OEM.	+1 700 FF
Grand tour ATX 300 W	+ 200 FF

LPIII-BX 440

compatible Pentium II et Pentium III 233 Mhz à 450 Mhz

• Carte mère Asus Pentium III P3BF/66 ATX • 6 PCI + 1 ISA + 1 AGP • Bios AWARD (Plug & Play, flash Bios) • 3 x DIMM SDRAM (384 Mo maxi.) 64 Mo SDRAM-100 Mhz • Contrôleur Ultra DMA/33 • 2 séries (16650) + 1 parallèle (EPP & ECP) • 2 ports USB, 1 port souris PS, 1 port clavier PS • Moniteur IIYAMA 17" (A702HT) • Lecteur 1,44 Mo • Boîtier moyen tour 250 W ATX • Carte vidéo Xpert 2000 / 32 Mo +OEM • Clavier Logitech DELUXE Keyboard • Souris Logitech mouse + • Windows 98 • CD Rom 40 X Asus ATAPI - UDMA • Carte Son SB 128 PCI • HP 120 W

DD UDMA	8,4 UDMA 66	13,6 UDMA 66	20,5 UDMA66
LPIII -550			
LPIII - 660		Prix en baisse	
LPIII - 650			
LPIII - 700			

OPTIONS

Win.NT Work station à la place de Win 98	+ 650 FF
Pack office PME 2000/OEM	+ 1 700 FF
Grand tour ATX 300 W	+ 200 FF

Nos prix sont donnés à titre indicatif. Nous effectuons les mises à jours des prix régulièrement selon l'arrivage quotidien. N'hésitez pas à nous contacter ou consulter notre service Minitel : 3615 LCDI ADV

Vous pouvez aussi monter votre PC vous-même...

Choisissez vos pièces préférées, et montez votre PC vous-même. Nous mettons à votre disposition un atelier de montage équipé, assisté par nos techniciens pleins de compétences, de savoir-faire et surtout armés de patience...

Vous êtes sûrs de partir avec votre PC qui fonctionne !

• 54, rue de la Folie Régnault • 75011 PARIS • Métro Philippe Auguste
Tél. 01 40 09 51 51 • Tél. SAV 01 40 09 50 60 • Fax 01 40 09 51 00
Ouvert du mardi au samedi de 10h à 13h et de 14h à 19h

ACCESSOIRES

DISQUES DURS

UDMA66 8,4 Seagate	800 FF
UDMA66 15 GO (5400T) QT	1050 FF
UDMA66 13,6(7200T/2M) IBM - DPTA	1130 FF
UDMA66 27(7200/2M) IBM - DPTA	2000 FF
UDMA66 20,5(7200T/2M) IBM (DPTA)	1350 FF
U2 W 9,1(7200T/2M) IBM-DNES	1850 FF
U2 W 9,1(7200T/2M) QT ATLAS 4	1800 FF
U2 W 9,1/18 (10000T/2M) IBM-DMVS	2800 / 4600 FF
U2W 9,1 (10000T/2M) QT ATLAS 10 K	2830 FF

MEMOIRES

SDRAM 32 / 64 / 128 Mo	NC
SDRAM (100 Mhz) 32 / 64 / 128 Mo	prix variable

CARTES MERES SANS CPU

CM GIGABYTE GA-5AX (SOKET 7) ATX/AT	560/550 FF
CM Asus P5A/P5AB (100 Mhz) chip ALI	660 / 660 FF
CM Asus K7-M pour AMD ATHLON	1160 FF
CM MSI (5169) - MSI (6163 pro)	750 FF
CM MSI (6167) pour AMD Athlon	1050 FF
CM MSI (6199) VIA PII/PIII	650 FF
CM ABIT ZM6 (pour CELERON PPGA)	660 FF
CM ABIT BP6 (BI-CELERON PPGA)	1080 FF
CM Asus Pentium II /III P3B-F (UDMA66)	1150 FF
CM Asus Pentium II /III P3C-E (I-820)	1730 FF
CM Asus Pentium II/III P3C-2000	1330 FF
CM Asus Bi Pentium II P2B-D	2020 FF
CM Asus Pentium II (P2B-LS)	2600 FF
CM Asus Pentium II (P2B-S)	2280 FF
CM Asus Bi Pentium II (P2B-DS)	3550 FF
CM ABIT Pentium II BE6 (UDMA 66)/BE6 - II	930/1020 FF

CPU

Proc. Céléron PPGA 400 / 433
Proc. Céléron PPGA 466 / 500
Proc. Pentium III 533EB / 600EB
Proc. Pentium III 550 / 600 / 700
AMD K6-2 -400 / 450
AMD K6-III-400 / 450 / 500
AMD K7(ATHLON) 500 / 550
AMD K7(ATHLON) 600 / 700

PRIX EN BAISSE

CARTES MODEM/FAX/MINITEL (agréés PTT)

US Robotics Sporster 56K Mess. modem ext	690 FF
US Robotics Message Professional ext	820 FF
US Robotics 56K fax modem ext.	510 FF
Olitec 56K.PCI Interne	220 FF
Olitec Smart memory 2000	850 FF
Olitec Self memory 2000 V90 ext.	690 FF

CD-ROM

IDE 40X / BTC	270 FF
IDE 40X / 50X ASUS	330/390 FF
IDE 48X Créative	310 FF
IDE Sony 48 X	330 FF
SCSI Plextor 40 X	650 FF
Grav. Yamaha 8/4/24 IDE Kit	1800 FF
Grav. Yamaha 8/4/24 SCSI OEM/Kit	1770/1870 FF
Grav. Plextor RW 12/4/32 SCSI/Kit	NC
Grav. Plextor 8/4/32 IDE / Kit	1870 FF
DVD TOSHIBA IDE 8/40X	NC
DVD Pioneer 303S (SCSI) 6/32	1000 FF
DVD Pioneer 104S IDE 10/40 X	800 FF
DVD HITACHI IDE 8/40	NC
DVD Créative Encore 6X Dxr3 Kit	1390 FF
Carte MPEG-2 Hollywood+/OEM	530 FF

CARTES CONTRÔLEUR SCSI

Tekram SCSI/PCI (DC 395U)	340 FF
Tekram DC 390F / 390 U2W	NC / 1270 FF
Adaptec 2940 U2W Kit	2490 FF
Adaptec 2930 U2 W PCI OEM / Kit	1230 / 1730 FF
Adaptec 2904 PCI Kit	340 FF

CARTES VIDEO

ATI XPERT 2000 - 8 Mo/32 Mo AGP	400 / 710 FF
ATI FURY - 32Mo AGP/OEM +TV	920 FF
ALL IN WONDER 128-16Mo AGP OEM/Bte	1250 / 1350 FF
ALL IN WONDER 128-32Mo AGP OEM	1620 FF
Logiciel ATI DVD Player pour RAGE 128	70 FF
ASUS GEFORCE 256 / 32 Mo (V6600) Bte	1750 FF
Guillemot GE Force 256/32 Mo+TV OEM	1650 FF
Creative Labs GE Force 256/32	1550 FF
Asus V3800 (TNT-2) 32 Mo TV+Vidéo in	1320 FF
Diamond Viper 770 (TNT-2) (32 Mo) OEM/bte	850 / 1150 FF
Guillemot GE force 256/32 Mo DDR	NC
STB Voodoo-3 / 3000 - 16 Mo AGP OEM /Bte	900/1000 FF
STB Voodoo-3 / 2000 - 16 Mo PCI Boîte	750 FF
Matrox G400-16/32 Mo AGP OEM	800 /1180 FF
Matrox G400 16 Mo D.H / 32Mo D.H OEM	890 / 1320 FF
Guillemot PC - TV + Télécommande	580 FF
Win TV + Télécomande	550 FF
MIRO PC - TV OEM	410 FF
CV 4 Mo AGP Rage II C	210 FF
Win TV Secam stéréo	730 FF

CARTES SON

Sound Blaster LIVE PLATINUM / Bte	1650 FF
Sound Blaster 128 PCI OEM	160 FF
Sound Blaster Live value 1024 OEM/PCI	390 FF
Caisson ALTEC LANSING ACS 45,1/ADA 305	560 / 860 FF
Caisson ALTEC LANSING ACS 54	610 FF
SB Live +1024 PC Works /SB Live 1024 PC Works	1690 / 970 FF
Caisson Basse 500 W(PMPO)	390 FF
Haut-parleurs 120/ 200 / 300 W (PMPO)	80 / 100 / 180 FF

STREAMERS SAUVEGARDE

Zip 100 Mo parallèle /USB	720 / 890 FF
Zip 100 Mo ATAPI OEM	520 FF
Zip 250 Mo parallèle/SCSI ext.	1090 / 1090 FF
Cartouche Zip(100) / 250 Mo	75 / 120 FF
Jaz 2 Go SCSI int. / ext.	2370 FF
Cartouche Jaz 2 Go	600 FF

IMPRIMANTES

HP Deskjet 610C	650 FF
HP Deskjet 880C/895C	1500 / 1780 FF
HP Deskjet 815 C / 970CX	1320 / 2460 FF
HP Deskjet 1120 C	2450 FF
HP Laserjet 1100	2750 FF
Canon LBP 800	1700 FF
Canon BJC 2000 / BJC 6100	680 / 1520 FF
Epson Stylus Color 460 / 660	800 / 900 FF
Epson Stylus Color 760	1350 FF
Epson Stylus 900 / 1520	2580 / 3900 FF
Epson Stylus photo 750/Photo EX	1600 / 2490 FF

MONITEURS

ADI 15'' (E44) / 17'' (5PM)	1080 / 1690 FF
Sony 17'' A200	2450 FF
Philips 15'' (105 S) /17'' (107 S)	1120 / 1850 FF
Sony 15'' A100 / 17'' 210ES	NC / 2080 FF
Sony 17'' CPD-E200 / CPD-G200	2750 / 3150 FF
Sony 19'' 400 PST / 420 GST	5400 / 4080 FF
IIYama 17'' A702 HT / 19'' A901HT	NC
IIYama 17'' S703 HT / S704 HT	NC
IIYama 22'' A201 HT	NC
Smile 17'' (0,28)	1690 FF
Smile 17'' Croma Clear (0,25)	NC

SCANNERS

Agfa Snapscan 1212U / Agfa 1236S	680 / 1370 FF
Acer USB 620 U	630 FF
Acer SCSI - 620 ST	1090 FF
Epson PERFECTION 610 USB	930 FF
Epson PERFECTION 1200 USB / SCSI	1450 / 1750 FF

DIVERS

Souris Logitech Pilot mouse + /PSIIOEM	90 FF
Souris MS Intellimouse PS2 / OEM	120 FF
Clavier Logitech DELUXE Keyboard	110 FF
Souris MS IntellEye	NC
Souris MS Explorer	NC
Souris compatible MS PSII	40 FF
Souris Logitech Coreless Whell mouse PS2	260 FF
Boîtier externe scsi-1 (1 ou 2 empl.)	310 / 390 FF
Boîtier externe scsi-2 (1 ou 2 empl.)	390 / 490 FF
Clavier + souris ss.Fil Logitech	630 FF
CD vierge de marque (les 10) 74/80mn	90 / 100 FF
CD vierge (CD RW) l'unité	15 FF
Clavier Logitech sans fil CORELESS ITOUCH	460 FF
Clavier Keytronic KT 2000	250 FF
Clavier MS Natural Keyboard Elite PS2	180 FF
Clavier MS Internet Keyboard PS2	150 FF
Clavier 105 t /PS2	80 FF
Clavier MS Internet + Intellimouse PS2	220 FF
Boîtier Moyen tour 250 W AT	270 FF
Boîtier Moyen tour 250 W /ATX	250 FF
Boîtier Moyen 250 W + 2 vent ATX	430 FF
Boîtier Grand tour 300 W ATX	450 FF
Lecteur 1,44 Mo	100 FF
Lecteur LS 120	510 FF
Disquette LS 120	65 FF
Rack Amovible DD IDE	65 FF
Rack Amovible DD IDE + Vent	75 FF
Rack Amovible + DD UDMA 66 +Vent.	100 FF

CONSOMMABLES

• Cartouche pour imprimante Canon	
Noire pour BJC 4000 / 4100 (BCI-21)	55 FF
Couleur pour BJC 4000 / 4100 (BCI-21)	130 FF
Noire pour BJC 210 / BJC 200 (BC-02)	140 FF
Couleur pour BJC 210/BJC 200 (BC-05)	170 FF
• Cartouche pour imprimante Hewlett Packard	
Noire pour Deskjet 600 (51629A)	190 FF
Couleur pour Deskjet 600 (51649A)	210 FF
Noire pour Deskjet 850C/890C (51645A)	220 FF
Couleur pour Deskjet 850C (51641A)	220 FF
Couleur pour Deskjet 890C (C1823A)	250 FF
Toner pour HP 6L / 6P	360 / 480 FF
• Cartouche pour EPSON	
EPSON Stylus Pro Noir / Coul.	115 / 200 FF
Couleur pour photo 750	120 FF
Noire pour Stylus 400 / 500 / 600	140 FF
Noire pour Stylus 800 / 1520	180 FF
Couleur pour Stylus 400 / 600 / 800	180 FF
Noire pour Stylus 440 / 640 / 750	140 FF
Noire pour Stylus 740	150 FF
Couleur pour Stylus 740/640/440	160 FF
Epson stylus 900 noir/coul	190 / 220 FF

CONNECTIQUES - CABLES

SCSI Centro 50 m/Mini D.Sub 50 m	60 FF
SCSI Centro 50 m/Mini D.Sub 68 m	75 FF
SCSI Mini D.Sub 50 m/Mini D.Sub 50 m	75 FF
SCSI Mini D.sub 50 m/Mini D.sub 68 m	85 FF
Doubleur d'alimentation (2x5''1/4)	10 FF
SCSI interne (8 connectiques)	30 FF
SCSI-wide interne (3 ou 8 connect.)	100 / 170 FF
Centro 50 m/Centro 50 m	55 FF
Mini D. Sub 50 m/D.Sub 25 m	50 FF
Mini D. Sub 68 m/D.Sub 25 m	65 FF
Câble réseau coaxial 5/10/15m	25 / 35 / 40 FF
Câble 5 BNC pour écran / Câble USB	100 / 30 FF
Bouchon réseau BNC	10 FF
Câble Nul Modem DB9/25 F/DB9/25F	50 FF
Réseau comp. NE2000 PCI	70 FF
Réseau 3COM RJ 45/100 Mo PCI	400 FF
Réseau RJ 45/100 Mo/PCI (SOHO)	100 FF
Câble RJ 45 (5m/10m/15m)	30 / 40 / 50 FF
Câble RJ 45 croisé(5m/10m/15m)	55 / 65 / 75 FF
HUB RJ45 4/8 ports (Soho)	200 / 250 FF
HUB RJ45 4/8 ports/100 Mo (Soho)	440 / 650 FF
HUB RJ45 (3Com) 4/8 ports	470 / 550 FF
HUB RJ45 (3COM) 8 ports/100Mo	1150 FF
HUB RJ45 16 Ports (Soho)10Mo/100Mo	450 / 1850 FF
HUB 12 PORT/100Mo (3 COM)	2150 FF
HUB Soho (8RJ45+1BNC)	280 FF
Boîtier partage 2UC pour 1 écr.+1clav. PS	80 FF
Boîtier partage 4UC pour 1 écr.+1clav. PS	100 FF
Boîtier partage 2UC pour 1 écr.+1clavi. +1sour.PS	120 FF
Boîtier partage 4UC pour 1 écr.+1clavi. +1sour.PS	150 FF
Cable VGA D Sub 15 PTS Male /Male (1,80m)	20 FF
Cable Souris PS2 Male/Male (1,80m)	20 FF
Rack amov. U2W + vent.	490 FF
Hub 3COM 8 port DualSpeed	1600 FF
Hub solo 8 port DualSpeed	850 FF

Tous nos prix sont TTC

3615 LCDI ADV

LCDI Advance

Les marques citées sont déposées - Prix et informations donnés sous réserves d'erreurs typographiques et susceptibles de modifications sans préavis
Offres valables dans la limite des stocks disponibles.

1 an de garantie pour les pièces et une garantie illimitée pour la main d'œuvre durant toute la vie de votre PC - Retour dans nos ateliers sauf écrans sur site - Frais de port : 350 F (pour 30 kg) - Contre remboursement +120F

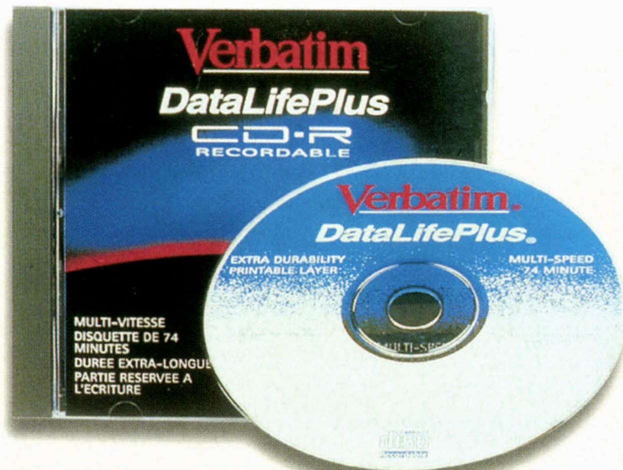
Profil Systems France

L'Orb 2,2 Go à 1790 F ttc (270 €)

Le premier véritable concurrent du *Jaz* d'Iomega est-il arrivé ? Techniquement, l'*Orb* de Castelwood Systems a tout ce qu'il faut pour jouer ce rôle. Créé par une toute nouvelle société fondée par Syed Iftikar, le créateur de Syquest, ce disque amovible offre en effet une capacité de 2,2 Go obtenue grâce à l'emploi de têtes magnéto-résistives. Le taux de transfert varie entre 12,2 Mbps et 2 Mbps sur port parallèle, mais l'Orb existe en versions internes ou externes. Dans le premier cas, on trouve les interfaces IDE et SCSI proposées par Profil Systems France à 1790 F ttc (270 €). Dans le second, ce sont des interfaces parallèle et SCSI, commercialisées à 1890 F ttc (285 €). Mais on trouve également désormais une version mixte parallèle/SCSI pour 2190 F ttc (330 €) et une mouture USB à 2290 F ttc (345 €). La cartouche de 2,2 Go, quant à elle, coûte 340 F ttc (51,50 €).
La capacité est élevée et les prix attractifs. Techniquement, c'est le meilleur choix du moment. Reste à connaître l'avenir de Castelwood...

Profil Systems France
ZI des Grands Godets 685, rue Marcel Paul
94508 Champigny sur Marne cedex
Tél. : 01.48.82.25.00
Fax : 01.48.82.10.57





Alpha Micro Phone

CD-R à 7 F ttc (1,07 €) !

CD-R Kodak et Verbatim à 9 F ttc !

Ceux qui gravent beaucoup regarderont avec attention cette promotion : Alpha Micro Phone propose en effet des tarifs très intéressants sur les CD-R, avec ou sans marque. Ainsi, à l'unité, le prix d'un CD-R sans marque chez ce revendeur est de 7 F ttc (1,07 €). Et les CD-R Kodak, Pioneer et Verbatim sont eux cédés à 9 F ttc l'unité (1,37 €). Quant à Samsung, il revient à 8 F ttc (1,22 €) le CD-R.

Alpha Micro Phone
69, rue de la Chapelle
75018 Paris
Tél. : 01.40.36.31.31
Fax : 01.40.36.32.32

MKD Distribution

Caméra couleur et vidéoconférence à 899 F ttc (137 €)

MKD commercialise une caméra couleur avec sa carte d'acquisition PCI et des logiciels de capture de photos et de séquence vidéo. La caméra fonctionne en Pal, offre une résolution de 768 x 576 pixels et 674 x 480 pixels en NTSC, le tout toujours en 16 millions de couleurs. On dispose également de contrôles de saturation, de contraste et de brillance. Précisons que cette caméra est alimentée par la carte PCI et non par le clavier et que des pilotes sont disponibles pour *Windows 95*, *Windows 98* et *Windows NT*. Son prix : 1390 F ttc. Mais attention : pour les lecteurs de *Micro Achat*, MKD, qui vend aussi par correspondance, fait un effort et vous l'offre à 899 F ttc (137 €). Alors, n'oubliez pas de le signaler en passant votre commande.

MKD Distribution
27, ZI du Boesader
57150 Creutzwald
Tél. : 03.87.82.37.30 – Fax : 03.87.93.29.81
http://www.mkdnet.com

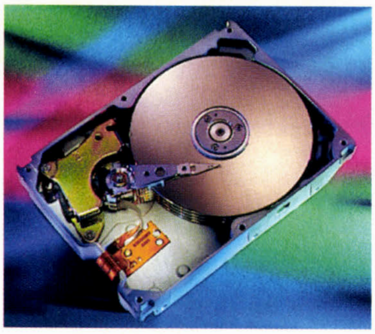

PORT®
Nouveauté 2000
Modèle
DENVER PROTECTOR
Une coque résistante à l'extérieur
Un écrin de protection à l'intérieur
Les détails qui font la différence.
Poignée Biodesign
Mousquetons et accessoires métalliques
Compartiment pour PC portable
Dimensions : 370x275x60 mm
Dimensions : 380x280x40 mm
Soufflets de rangement pour documents et dossiers
Dimensions : 380x280x60 mm
Compartiments pour imprimante et accessoires ou bagages 48 heures
www.port.tm.fr
PORT European headquarters
67, rue du Général Leclerc - 67202 WOLFISHEIM - FRANCE
sales & marketing international - Tel.: 00 33 (0)3 90 20 24 30
PORT France
130, Boulevard Camelinat - 92240 MALAKOFF - FRANCE
Sales department - Tél.: 00 33 (0)1 42 53 59 67

Logisoft Informatique ●

20 Go à 1429 F ttc

Décidément, ce mois-ci est celui des disques durs ! C'est la fête des prix et des consommateurs. Logisoft aussi est de la partie avec des Ultra DMA/66. L'IBM à 7200 tpm et de 20 Go de capacité est proposé à seulement 1429 F ttc (217 €) !

Logisoft Informatique
1, rue Parmentier
37000 Tours
Tél. : 02.47.64.08.01
Fax : 02.47.64.08.83



Sivep Micro ●

Interface USB à 185 F ttc

Un PC sans USB ? Aujourd'hui, cela devient un problème. La carte proposée par Sivep Micro le résout élégamment. Mais elle servira aussi à ceux qui n'ont pas assez des deux USB réglementaires. Le prix ? 185 F ttc (28 €) chez Sivep Micro.

Sivep Micro
57, route de la Reine
92100 Boulogne Billancourt
Tél. : 01.46.04.09.13
Fax : 01.48.25.17.27

123 Cartouche.com

Cartouche à partir de 69 F ttc (10,50 €)

■ **Tous les utilisateurs d'imprimantes à jet d'encre se plaignent du coût élevé des cartouches d'encre et de la brièveté de leur durée de vie. Et, deuxième reproche, il n'est pas toujours facile, surtout en province, de trouver le modèle de rechange voulu. Pour solutionner ce dernier point, les sites de vente en ligne de consommables présentent bien des avantages : pas de rupture de stock, un catalogue bien fourni, il ne reste plus qu'à bénéficier de bons prix pour que la solution soit idéale. D'où l'intérêt du site www.123cartouche.com qui propose des cartouches originales et des consommables compatibles, tous à prix réduits. Les super promos de ce mois portent notamment sur des recharges pour Epson :**

– pour les *Stylus Color 740/760/860/1160*, la cartouche d'encre noire de marque Incas (vendue par deux) à 75 F ttc (11,40 €) ;

– pour les *Stylus Color 440/460/640/660*, la cartouche d'encre noire de marque Incas (vendue par deux) à 69 F ttc (10,50 €) ;

– pour les *Stylus Color 440/460/640/660/740/760/860/1160*, la cartouche d'encre couleur de marque Incas à 90 F ttc (13,70 €) ;

– pour les *Stylus Color 800/850/1520*, la cartouche d'encre noire Epson originale (S020207) à 270 F ttc (41 €) ;

– pour les *Stylus Color 400/500/600*, la cartouche d'encre noire Epson originale (S020206) à 245 F ttc (37 €) ;

– pour les *Stylus Photo* et *Stylus Photo 700/EX*, la cartouche d'encre noire Epson originale (S020206) à 245 F ttc (37 €) ;

– pour les *Stylus Photo 750/1200*, la cartouche d'encre noire de marque Incas (vendues par deux) à 69 F ttc (10,50 €) ;

– pour la *Stylus Color 900*, la cartouche noire de marque Incas (vendues par deux) à 85 F ttc (12,90 €);

– pour la *Stylus Color 900*, la cartouche noire Epson originale (*T003012*, vendues par deux) à 160 F ttc (24 €);

– pour la *Stylus Color 900*, la cartouche couleur de marque Incas : 145 F ttc (22 €);

– pour la *Stylus Color 900*, la cartouche couleur Epson originale (*T005011*) : 245 F ttc (37 €).

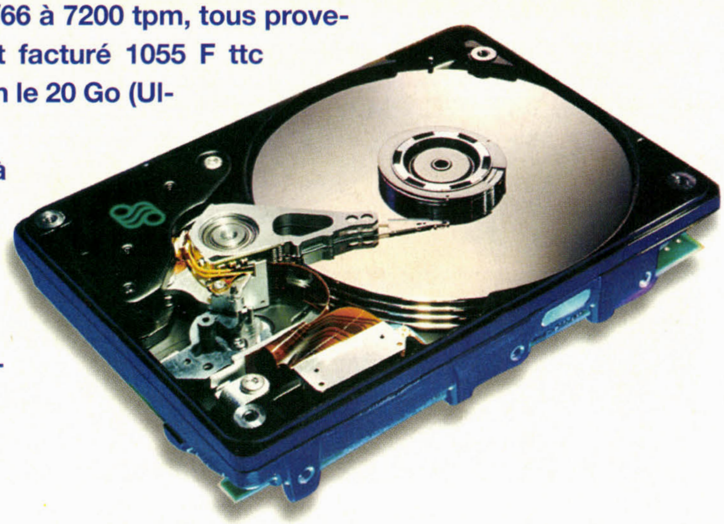


123 Cartouche.com
Service de vente en ligne
Tél. : 01.43.80.01.23
Fax : 01.43.80.01.11
http://www.123cartouche.com

Alpha Micro Phone

20 Go pour 1470 F ttc (220 €) !

■ Le prix des disques durs n'en finit pas de chuter : aujourd'hui, Alpha Micro Phone vous propose un Ultra DMA/66 de Fujitsu, Maxtor ou Seagate à 5400 tpm et d'une capacité de 8,6 Go pour seulement 804 F ttc (122 €). Ce n'est pas la bonne capacité ? Qu'à cela ne tienne ! Le 10 Go est à 904 F ttc (137 €), tandis que le 15 Go en Ultra DMA/33 est sacrifié à 967 F ttc (147 €). Tous ces modèles tournaient à 5400 tpm. Passons maintenant aux Ultra DMA/66 à 7200 tpm, tous provenant d'IBM ou de Maxtor. Alors le 13 Go est facturé 1055 F ttc (160 €), le 18 Go est à 1595 F ttc (220 €), et enfin le 20 Go (Ultra DMA/33) à 1470 F ttc (220 €).
Mais si vous désirez de l'Ultra2 Wide SCSI à 7200 tpm, c'est également possible. Dans ce cas, un 9,1 Go se montera à 1909 F ttc (290 €) et le 18,2 Go se situera à 3203 F ttc (485 €). Enfin, le 32 Go est affiché à 6669 F ttc (1010 €). Ces trois modèles proviennent de chez IBM.



Alpha Micro Phone
69, rue de la Chapelle 75018 Paris
Tél. : 01.40.36.31.31 – Fax : 01.40.36.32.32

Conso Leader

Toner pour lasers Canon ou Hewlett-Packard à prix cassé !

Si vous avez une *LaserJet 5L* ou *6L* ou, d'ailleurs, n'importe quel modèle muni d'une mécanique *Canon EPA* (c'est notamment le cas des *Canon LBP-460, LBP-465* et *LBP-660*), Conso Leader diffuse des cartouches de toner de marque Canon à un prix particulièrement bas, à savoir 399 F ttc (60 €) par cartouche. Rappelons que l'autonomie de ces dernières est d'environ 3000 copies pour des pages recouvertes à 5% de toner. Vous trouverez également la version Pelikan de ces cartouches pour 390 F ttc (59 €).
Pour les *LaserJet II, LaserJet III* ou n'importe quel modèle d'une autre marque que Hewlett-Packard mais utilisant la même mécanique *Canon EPS*, Conso Leader vous propose également des cartouches de toner compatibles (elles proviennent de chez Pelikan) à seulement 319 F ttc (48,50 €) par cartouche. Bien sûr, vous pouvez aussi acheter la version « officielle » de Canon ou de HP, mais vous n'y gagnerez rien… Même chose pour les *LaserJet 4L*, dont la cartouche « officielle » coûte 499 F ttc (76 €) contre 369 F ttc (56 €) chez Pelikan !



De la même manière, Conso Leader vous livrera des cartouches *EPL* pour *LaserJet 2P* ou *3P* de marque Pelikan, ces dernières étant facturées à 369 F ttc (56 €). Des recharges pour *LaserJet 5P* sont aussi disponibles à 430 F ttc (65 €), toujours sous la marque Pelikan. Enfin, pour les *LaserJet 4, LaserJet 5, LaserJet 6, LaserJet 4M, LaserJet 5M* et *LaserJet 6M* qui emploient toutes la même cartouche, Conso Leader propose du Pelikan à 399 F ttc (60 €), bien plus économique que le HP facturé 590 F ttc (89 €) !
En revanche, certaines cartouches ne sont disponibles que chez HP ou Canon. C'est le cas de celle de la *LaserJet 4V*, proposée à 995 F ttc (151 €), de celle de la *LaserJet 1100A*, facturée 445 F ttc (67 €) et de celle de la LaserJet 2100A, commercialisée à 615 F ttc (93 €).

Conso Leader
Bâtiment ASL Sécurité 52-54, avenue du 8 mai 1945 95200 Sarcelles
Tél. : 01.39.90.98.33 – Fax : 01.39.90.96.03



Lise Informatique ●

DeskJet 970Cxi pour 2450 F ttc, DeskJet 710C à 865 F ttc !

■ Dans l'impression couleur à jet d'encre, la vraie révolution, c'est la *DeskJet 970Cxi* qui l'apporte. Cette imprimante, en effet, emploie le PhotoRET3, nouvelle génération des jets d'encre HP, et des encres modifiées qui permettent d'obtenir une qualité en couleur sur papier ordinaire du même niveau qu'avec une laser couleur ! En outre, ce modèle fonctionne en recto-verso et accepte d'imprimer jusqu'en 2400 x 1200 ppp ! Et, alors qu'elle vient juste de sortir, Lise Informatique la met déjà en promotion à 2450 F ttc (370 €) ! Ce modèle, précisons-le, est USB et parallèle.

Mais Lise Informatique propose également d'autres modèles de chez HP. Pour les petits budgets, la *DeskJet 710C* est un très bon choix avec une qualité remarquable sur le texte et un bon niveau en graphisme. Son prix ? Seulement 865 F ttc (131 €) chez Lise Informatique ! Entre les deux, la *DeskJet 880C*, plus rapide et avec un pilote plus optimisé pour le graphisme, est proposée à 1473 F ttc (220 €). Enfin, Lise Informatique diffuse également les nouvelles laser rapides (16 ppm) LaserJet 4050 de Hewlett-Packard, laissée à 8348 F ttc (1270 €) seulement !

Lise Informatique
59, boulevard Saint-Marcel
75013 Paris
Tél. : 01.55.43.38.40
Fax : 01.55.43.38.48

AT6 ●

Kits réseau 10 Mbps à partir de 399 F ttc (60 €)

Pour monter votre réseau, AT6 vous propose des kits regroupant tous les éléments nécessaires. En voici un, baptisé *« Kit réseau 3/10 »* par la firme (parce que trois postes en 10 Mbps) qui comprend une carte (bus PCI) concentrateur (hub) de 4 ports ainsi que deux cartes Ethernet PCI RJ-45. Enfin, le prix de 499 F ttc (76 €), fixé par AT6, intègre aussi deux cordons de 2 mètres. Mais pour les lecteurs de *Micro Achat,* et sur présentation de ce numéro, le prix de ce kit passe à 399 F ttc (60 €) seulement !

AT6
42bis, cours Blaise Pascal
91000 Evry
Tél. : 01.69.91.19.19
Fax : 01.69.91.20.19

Ideal Micro ●

IBM 20,5 Go pour 1350 F ttc (205 €)

C'est décidé, vous allez numériser vos 3000 CD audio au format MP3. Pour cela, vous aurez besoin de place. De beaucoup de place ! Qu'à cela ne tienne. Ideal Micro propose en ce moment un disque dur Ultra DMA/66 signé IBM d'une capacité de 20,5 Go et fonctionnant à 7200 tours par minute. Ne tardez pas, il ne coûte que 1350 F ttc (205 €) !

Ideal Micro
24, rue Alexandre Dumas
75011 Paris
Tél. : 01.46.59.21.71
Fax : 01.46.59.15.80



AT6 ●

Carte réseau et hub quatre postes pour 269 F ttc (41 €)

AT6 propose une carte PCI assurant le rôle d'une carte Ethernet à 10 Mbps ainsi que celui d'un hub doté de quatre ports RJ-45. Cela permet, sans perte de place, de monter un réseau de cinq postes. Cette carte est commercialisée à 269 F ttc (41 €) par AT6.

AT6
42bis, cours Blaise Pascal
91000 Evry
Tél. : 01.69.91.19.19 – Fax : 01.69.91.20.19

Globe Trotter ●

Toshiba ultra légers à partir de 4990 F ttc (760 €)

■ Pour ceux qui se déplacent beaucoup, le poids d'un portable est l'ennemi numéro 1. D'où le succès des modèles ultra légers de Toshiba. Globe Trotter en propose trois ce mois-ci couvrant différents besoins de puissance.

Le premier est un *Libretto 100CT*. Cet appareil au format A5 ne pèse que 950 grammes ! Il offre pourtant un écran TFT de 7 pouces de diagonale mais avec des proportions de type 16/9 permettant d'afficher 800 x 600 points mais par scrolling vertical. Ce modèle de démonstration de Toshiba est doté d'un Pentium 166 MMX qu'accompagnent 32 Mo de mémoire et un disque dur de 2,1 Go. Il est garanti 18 mois et Globe Trotter le livre avec une seconde batterie et une alimentation par allume-cigare pour 4990 F ttc (760 €).

Pour ceux qui ont besoin de davantage de puissance et d'un format plus classique, Globe Trotter propose également le *Toshiba Portégé 3010CT*. Ce dernier est un peu plus grand que le *Libretto* mais extra plat et ne pèse que 1,3 kg. Il offre un écran TFT de 10,4 pouces de diagonale avec des proportions classiques 4/3 et affichant ainsi un vrai 800 x 600. Ce petit gain d'espace se traduit aussi par un gros gain de puissance, puisqu'on dispose ici d'un Pentium II 300 avec 64 Mo de SDRam et d'un disque de 6,4 Go. Le lecteur de disquettes est externe tout comme celui de CD-Rom (optionnel). Mais le prix grimpe également à 13 990 F ttc (2130 €) avec *Windows 98* et une garantie d'un an.

Mais le sommet de la gamme est un autre modèle, proche en surface du format A4 mais très mince. Son poids passe à 1,7 kg, mais il dispose d'un clavier normal et son écran devient un confortable 13,3 pouces TFT offrant 1024 x 768 points ! Qui plus est, la puissance passe au Pentium II 366 (avec 256 Ko de cache à pleine vitesse) qu'accompagnent 64 Mo de mémoire, un modem V90 intégré et un disque de 6,4 Go. Cet appareil à la coque en magnésium (ce qui allie solidité, légèreté et… élégance) est en outre fourni avec une station d'accueil intégrant le lecteur de CD-Rom et une connexion Ethernet. Placé sur cette dernière, cet appareil offre encore un volume et un poids inférieur à celui de la plupart des portables classiques ! Le prix de ce petit bijou, garanti trois ans : 17 990 F ttc (2740 €) chez Globe Trotter.



Globe Trotter
12, rue Coypel 75013 Paris Tél. : 0.803.31.31.12 – Fax : 01.55.43.95.59

KINYO

D 525 / D 560 DOLBY DIGITAL AC-3 5.1 HOME THEATER



D 525 : 25 W RMS
D 560 : 65 W RMS
(existe en 3 couleurs : argenté - noir - blanc)

SPECIFICATIONS TECHNIQUES

DECODEUR «DOLBY DIGITAL C-10»

- Entrée audio :
  - analogique : stéréo (RCA x 2)
  - numérique : câble coaxial et fibre optique
- Affichage par DEL
- Mise sous tension et touches de fonctions (mode up/Test, Down/Mute, enter)
- Récepteur à télécommande
- Dimensions : L 180 x H 60 x P 132 mm
- Télécommande (DR-10)

SYSTEME DE HAUT- PARLEURS HOME THEATER SPEAKER 5.1

- Hauts-parleurs satellite, surround et central
  - 2 watts RMS par HP (D-525)
  - 5 watts RMS par HP (D-560)
  - Haut-parleur à gamme étendue de 3"
  - Réponse en fréquence : 80 Hz - 20 kHz
  - Dimensions : L 130 x H 90 x P 85 mm

SUBWOOFER

- HP grave (Woofer) 4" de 15 watts RMS (D-525)
- HP grave (Woofer) 6 1/2" de 40 watts RMS (D-560)
- 40 Hz - 120 kHz L.F.E.
- Dimensions : L 150 x H 260 x P 241 mm (D-525)
- Dimensions : L 190 x H 356 x P 325 mm (D- 560)
- DEL, puissance, commandes du volume et du niveau de graves.

SW - 201 ENCEINTES EXTRA PLATES

- Enceintes sur socle détachable

SATELLITE
- 1 + 1 W RMS
- Dimensions : L 126 x H 187 X P 60 mm

SUBWOOFER
- 5 W RMS
- Dimensions : L 120 x H 140 x P 156 mm



DOLBY DIGITAL

KINYO
Manufacturer & Exporter

44-50 Avenue du Général de Gaulle - B.P. 45 - 94242 l'Hay les Roses Cedex France
Tél. : 33 (1) 41 98 67 67 - Fax : 33 (1) 41 98 67 66 - E-Mail : kinyo.france@wanadoo.fr - Internet : http://www.kinyo.com.tw

MKD Distribution

Modem V90 autonome pour 699 F ttc (106 €)

Olitec avait été le premier constructeur de modem à concevoir un modèle autonome, c'est-à-dire capable de stocker messages et fax même ordinateur éteint. Mais plusieurs constructeurs ont aujourd'hui adopté ce principe, et MKD Distribution propose le *WaveCom 56K Modem Pro* de Paradise qui intègre cette fonction. Il se présente comme un classique répondeur téléphonique avec de grosses touches de fonction très pratiques et sept diodes visualisant l'état du modem. A l'intérieur, 2 Mo de mémoire flash lui permettent d'être entièrement autonome et de stocker télécopies et messages vocaux même PC éteint (environ une quarantaine de pages de fax ou 10 minutes de messages téléphoniques). Le *WaveCom 56K Modem Pro* intègre directement un haut-parleur et un microphone ce qui, associé à sa mémoire flash, lui donne une parfaite autonomie vis-à-vis du PC hormis, évidemment, pour l'impression des fax. D'autant que la présence d'une prise RJ-11 sur le boîtier conduit à relier très facilement un combiné téléphonique classique directement sur le modem, ce qui autorise alors une numérotation directe sans passer par le PC.
La fonction la plus originale de ce modem est le mode *Call Alert*. Des voyants lumineux, situés à l'avant du boîtier, indiquent si l'on a reçu des fax, des messages ou les deux. Une simple pression de touche et une annonce vocale détaille la nature des appels reçus. Mais si l'on est en déplacement, il est possible de communiquer au modem un numéro de téléphone et d'activer la fonction *Follow me* : le Paradise appelle alors à ce numéro pour signaler dès leur réception la présence d'un nouveau fax ou message. Côté logiciel, c'est *WinPhone* de BVRP qui est livré avec le *Paradise WaveCom 56K Modem Pro*. Très complet, ce logiciel gère l'ensemble des fonctions du modem et assure aussi bien les connexions Minitel que les transferts de fichiers sous divers protocoles (Xmodem, Ymodem, Zmodem, Kermit, etc.), la réception et l'envoi de télécopies, le répondeur téléphonique et les fonctions mains libres. Ces dernières permettent notamment, en liaison avec le répondeur, de filtrer les appels. Livré avec un abonnement d'essai d'un mois chez Club-Internet, le *WaveCom 56K Modem Pro* bénéficie également d'une garantie à vie. MKD Distribution, qui pratique aussi la VPC, propose donc ce modem à 890 F ttc, mais le laisse à nos lecteurs pour seulement 699 F ttc (106 €). N'oubliez donc pas de signaler ce fait lors de votre commande !



MKD Distribution
27, ZI du Boesader 57150 Creutzwald
Tél. : 03.87.82.37.30 – Fax : 03.87.93.29.81 http://www.mkdnet.com

X2Y ●

Pentium III 500 à 7890 F ttc (1200 €)

Dans les configurations Pentium III, X2Y propose cet ensemble doté d'un bon rapport puissance/prix. Ce PC, construit autour de la très bonne carte mère *MSI-6163* à base de 440BX, rassemble un Pentium III à 500 MHz doté de 512 Ko de cache (à demi-vitesse), 64 Mo de SDRam et un disque dur Ultra DMA/33 de 10,1 Go. Un lecteur de CD-Rom 44X et une carte son compatible *Sound Blaster* assurent l'aspect multimédia de la configuration. Un modem interne V90 permet de voguer sur Internet, tandis que l'affichage est confié à l'excellente carte graphique *ATI Rage Fury 16*, dotée d'un *Rage 128GL* et de 16 Mo de mémoire. Accompagnée d'un moniteur de 17 pouces, d'un clavier, d'une souris et de haut-parleurs 120 watts, cet ensemble est commercialisé par X2Y à 7890 F ttc (1200 €).

X2Y
8, avenue de Corbéra 75012 Paris Tél. : 01.43.40.34.67 – Fax : 01.43.40.38.32



PC Price Club ●

G400 à partir de 890 F ttc

■ Si l'on exclut la *GeForce 256*, largement au-dessus du lot, le rival le plus sérieux pour la TNT2 est clairement le *MGA G400* et sa version accélérée le *MGA G400 Max*. Mais le nouveau circuit de Matrox offre une qualité d'affichage légèrement supérieure et des possibilités étonnantes comme le « DualHead » qui permet d'afficher sur deux écrans. On se situe de toutes façons ici au sommet des cartes graphiques actuelles, mais les Matrox existent dans de nombreuses configurations différentes. PC Price Club ne choisit pas et les distribue toutes. A vous de choisir, donc :

– 890 F ttc (135 €) pour la *Millennium G400 SH16 : MGA G400*, 16 Mo. Pas de *DualHead* sur cette version (SH) et RamDAC à 300 MHz ;

– 1290 F ttc (195 €) pour la *Millennium G400 SH32 : MGA G400*, 32 Mo. Pas de *DualHead* sur cette version (SH) et RamDAC à 300 MHz ;

– 1390 F ttc (210 €) pour la *Millennium G400 DH32 : MGA G400*, 32 Mo. *DualHead* présent sur cette version (DH) et RamDAC à 300 MHz ;

– 1850 F ttc (280 €) pour la *Millennium G400 Max : MGA G400 Max*, 32 Mo. *DualHead* présent sur cette version et RamDAC à 350 MHz.

PC Price Club
25, boulevard Port Royal
75013 Paris
Tél. : 01.45.87.88.99
Fax : 01.45.87.89.99

ADENtec

Ecran plat 15 pouces à 7490 F ttc (1140 €)

Avec beaucoup de retard sur les prévisions,le prix des écrans plats commencent enfin à baisser. ADENtec dispose ainsi d'une quantité limitée de ce modèle de 15 pouces de diagonale (ce qui correspond, rappelons-le, pratiquement à un 17 pouces cathodique en terme de surface visible de l'écran) certifié TCO99. Ce modèle analogique (il emploie donc une prise VGA standard) présente une définition de 1024 x 768 points avec des réglages s'effectuant directement à l'écran. La garantie se monte à trois ans sur site et des pilotes sont fournis pour *Windows 95/98* et *Windows NT*. Le prix de cet écran se monte à 7490 F ttc seulement (ou 1140 €) chez ADENtec.

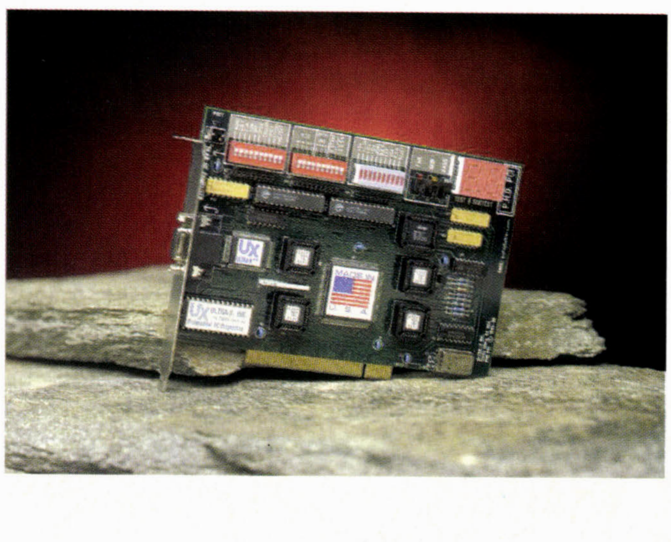
ADENtec
2, allée des Tilleuls 95560 Baillet en France
Tél. : 01.34.69.87.47 – Fax : 01.34.69.87.94
http://www.adentec.com

Software Channel Partners

Carte de dépannage à -30%

Software Channel Partners diffuse avec une réduction exceptionnelle de 30% l'ensemble des outils de dépannage de la marque UX. Ces outils de diagnostics, à la fois matériels (cartes d'extension) et logiciels, permettent de vérifier l'ensemble d'une configuration, du processeur (y compris les derniers Athlon et Pentium III) aux ports USB.

Software Channel Partners
Créapole 1 – Bâtiment 1
Rue de Tournenfils 91540 Mennecy
Tél. : 01.69.90.63.98 – Fax : 01.69.90.63.99



Micro Concept

"La force et la sécurité d'un groupe"

Plusieurs années d'expérience. Plus de 25.000 PC vendus.

Garantie Pièces 1 an M.O 5 ans
(RETOUR ATELIER)



PC Achat — Profiler A-500 : « La partie graphique est impressionnante. La partie multimédia est sans reproches. L'assemblage est toujours aussi propre et les possibilités d'évolution du boîtier sont nombreuses » (Janvier 2000 / page 72)

PC Direct — Profiler A-600 : Tout pour plaire « Le Profiler A-600 de Micro Concept bénéficie d'un équipement de choix » (Janvier 2000 / page 62)

PC Expert — Twins C-400 : « Ce mois-ci encore Micro Concept innove avec un PC intégrant deux processeurs. Sous Windows NT le résultat obtenu est excellent.» (Nov 99 / page 102)

Produit PC Achat recommandé — Twins C-400 : « Un rapport qualité-prix défiant toute concurrence. » (Nov 99 / page 72)

SVM Achat — Eclipse P III 600 : « ... l'éclipse est un excellent PC très bien assemblé. » (Oct 99 / page 32)

Achetez maintenant payez dans 3 mois*
(Frais de dossier 50 fr)
* Sous réserve d'acceptation

TWINS
PC nominé 2000
par PC Achat
Catégorie
PC Ultrapuissant



BUROTIC



Carte Mère K6-2, 512 Ko, 100 Mhz
ou Carte mère Via Pro 133
Ventilateur
SDRam 32 Mo (100 Mhz)
Disque Dur E-IDE 4.3 Go UDMA
Carte Vidéo 4 Mo AGP
Lecteur de disquette 1.44 Mo
CD-Rom 48X
Carte Son 16 Bits Cpt SB AGP
Boîtier Moyen Tour ATX
Haut-Parleurs 120 Watts
Ecran 15" P0.28
Clavier 108 Touches
Souris
Tapis

Prix	Processeur
3890 Fttc	K6 2-450
4590 Fttc	K6 3-450
4190 Fttc	Celeron 433
4290 Fttc	Celeron 466
4590 Fttc	Celeron 500
5590 Fttc	P III 500
5790 Fttc	P III 533 - 133 Mhz

TWISTER



Carte Mère PIII Abit Via Pro 133
Ventilateur
SDRam 64 Mo (100 Mhz)
Disque Dur 13.2 Go UDMA 66
Carte Vidéo Savage 4 32 Mo
Lecteur de disquette 3"1/2
CD-Rom 48X Goldstar
Carte Son Sound Blaster 128 PCI
Haut-Parleurs + Subwoofer Bois Kinyo
Boîtier Moyen Tour ATX
Ecran 17" Pitch 0,28
Clavier 108 touches PS2
Souris PS2
Tapis

Prix	Processeur
6190 Fttc	Celeron 433
6290 Fttc	Celeron 466
6590 Fttc	Celeron 500
7090 Fttc	Celeron 533
7590 Fttc	P III 500
7790 Fttc	P III 533 -133 Mhz
7890 Fttc	P III 550

CALCULEZ LE PRIX DE VOS OPTIONS

Si vous souhaitez modifier une de nos configurations :
- relevez le prix de la pièce que vous désirez dans la liste des pièces détachées figurant à la fin de cette publicité.
- enlevez à ce prix le prix de la pièce proposée dans la configuration qui vous intéresse.

Exemple : vous désirez remplacer un écran 15" par un écran 17" Hitachi
Prix de l'écran 17" Hitachi - Prix de l'écran 15" = Prix de l'option
(1950 F - 950 F = 1000 F)

N.B. Seules les options permettant de donner une plus-value au produit sont possibles.

(Configurations données à titre d'exemple, pour tout autre assemblage consultez-nous)
Prix TTC, modifiables sans préavis, dans la limite des stocks disponibles et sous réserve d'erreurs typographiques.

CHALLENGER



Carte Mère PIII Abit Via Pro 133
ou Carte Mère Athlon MSI 133 Mhz AGP 4X
Ventilateur Pentium
SDRam 128 Mo (133 Mhz)
Disque Dur 20 Go Seagate Barracuda 7200 T
Carte Vidéo ATI XPERT 2000 32 Mo
Lecteur de disquette 3"1/2
DVD-Rom EIDE 8/40
Carte Son Sound Blaster
Haut-Parleurs + Subwoofer Bois Kinyo
Modem Elsa 56 Ko interne
Boîtier Moyen Tour ATX
Ecran 17" LG Flatron Pitch 0,24
Clavier Multimédia PS2
Souris Microsoft Intellieye
Tapis

- **8690 Fttc** Celeron 466
- **8990 Fttc** Celeron 500
- **9490 Fttc** Celeron 533
- **10190 Fttc** P III 533 -133 Mhz
- **10290 Fttc** P III 550
- **10990 Fttc** P III 600 -133 Mhz
- **10490 Fttc** Athlon 550
- **10690 Fttc** Athlon 600
- **11090 Fttc** Athlon 650

MASTER



Carte Mère PIII Abit i820 133 Mhz AGP 4X
ou Carte Mère Athlon MSI 6195 133 Mhz AGP 4X
Ventilateur
SDRam 128 Mo (133 Mhz)
DD 20 Go Seagate Barracuda UDMA 66 7200 T
Carte Vidéo Geforce 32 Mo AGP 4X
Lecteur de disquette 3"1/2
DVD-Rom EIDE Pioneer 10/40
Carte Son Sound Blaster Live Value 1024
HP + Subwoofer Altec Lansing ACS 45.1
Modem Elsa 56 Ko interne
Boîtier Moyen Tour ATX
Ecran 17" LG Flatron Pitch 0.24
Clavier Multimédia PS2
Souris Microsoft Intellieye
Tapis

- **11090 Fttc** Celeron 500
- **11590 Fttc** Celeron 533
- **12290 Fttc** P III 533 -133 Mhz
- **12390 Fttc** P III 550
- **13090 Fttc** P III 600 -133 Mhz
- **13990 Fttc** P III 667 -133 Mhz
- **11890 Fttc** Athlon 550
- **12090 Fttc** Athlon 600
- **12490 Fttc** Athlon 650

3D GAMER

Carte Mère PIII Asustek P3BF, AGP
ou Carte Mère Athlon MSI 6195 133 Mhz AGP 4X
Ventilateur P III-Athlon
SDRam 128 Mo (133 Mhz)
Disque Dur 20 Go Seagate Barracuda 7200 T
Carte Vidéo Tnt2 Guillemot Xentor Ultra 32 Mo
Lecteur de disquette 3"1/2
DVD-Rom Toshiba E-IDE 8/40
Carte Son Sound Blaster Live Value 1024
Carte réseau PCI 10 / 100 RJ45
Modem Elsa 56 Ko interne
Boîtier Moyen Tour ATX
Lunettes 3D Elsa sans fil
Joystick Microsoft Force Feedback
Volant Logitech Force Feedback
H-P + caisson de basse Altec Lansing ACS 45.1
Ecran 19" Macom Pitch 0,26
Clavier Multimedia PS2
Souris PS2 Logitech scrolling
Tapis

- **14790 Fttc** P III 550
- **15490 Fttc** P III 600
- **16090 Fttc** P III 650
- **17290 Fttc** P III 700
- **14390 Fttc** Athlon 550
- **14590 Fttc** Athlon 600
- **14990 Fttc** Athlon 650
- **16790 Fttc** Athlon 700
- **17690 Fttc** Athlon 750



SVM Achat — « La 3D Gamer de Micro Concept est un PC de compétition livré avec tout ce qu'il faut pour satisfaire un joueur. » (Janvier 2000 / page 32)

génération PC — 18/20 « Micro Concept est un assembleur déjà bien connu qui a déjà fait ses preuves. Les machines ainsi proposées sont généralement ultra performantes. La 3D Gamer Athlon 500 est l'une d'entre elle. » (Décembre 99 / page 72)

PC FUN — 18/20 « La configuration est solide, de qualité et la seule chose que l'on pourrait regretter c'est bien de ne pas avoir la même chose à la maison. » (Décembre 99 / page 72)

Produit PC Achat recommandé — Un monstre de performances superbement équipé
« Ses performances en 3D sont remarquables et le rendu quasi parfait sur l'écran 19 pouces. »
(Novembre 99 / pages 83 et 86)

GARANTIE : Pièces 1 an - Main d'oeuvre 5 ans (retour atelier)
(Configurations données à titre d'exemple- pour tout autre assemblage consultez-nous)
Prix TTC, modifiables sans préavis, dans la limite des stocks disponibles et sous réserve d'erreurs typographiques.

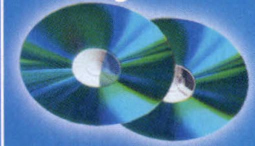
PIECES DETACHEES



Home Theater Multimedia

Ensemble Kynio AC3 — **1490 F TTC**

CD Vierge



Neutre 74 mn — **6 F TTC**

Neutre 80 mn — **7 F TTC**

1390 F TTC



Disque Dur 20 Go Seagate Barracuda UDMA 66 7200 Trs/mn

Graveur Panasonic SCSI



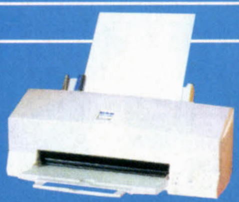
4X / 8X — **1150 F TTC**

8X / 20X — **1450 F TTC**

690 F TTC



Clavier & Souris Logitech sans fil (FM)



Imprimante

Epson 460 — **750 F TTC**

Epson 760 — **1390 F TTC**



Carte Vidéo Guillemot GeForce

SDRAM sans TV — **1490 F TTC**

DDRAM — **2190 F TTC**

250 F TTC



Souris Microsoft Intellieye



Ecran 17" LG Flatron P 0.24 — **1990 F TTC**

MICROMEGA
C.C. Barnéoud-Géant Plan de Campagne
13480 **CABRIES**
Tel : 04.42.02.99.80 - Fax : 04.42.02.99.82

MINIMEGA
La Valentine 13011 **MARSEILLE**
Tel : 04.91.35.35.32 - Fax : 04.91.87.60.58

MULTIMEGA
2, avenue des Belges 13100 **AIX-EN-PROVENCE**
Tel : 04.42.91.34.40 - Fax : 04.42.91.34.41

MICRO DIRECT
28, rue Florian 30100 **ALES**
Tel : 04.66.52.16.48 - Fax : 04.66.52.16.49

INFODIRECT
5, rue René Balloux 33400 **TALENCE**
Tel : 05.57.96.90.00 - Fax : 05.57.96.97.98

MICRO DIRECT
56, av. Charles Flahault 34090 **MONTPELLIER**
Tel : 04.67.63.31.10 - Fax : 04.67.63.31.19

MICRO DIRECT SUD
ZAC Le Fenouillet 34470 **PEROLS**
Tel : 04.67.68.30.90 - Fax : 04.67.17.06.13

NELL COMPUTER
156, rue Gambetta 59000 **LILLE**
Tel : 03.20.06.70.00 - Fax : 03.20.63.94.57

MICRO CONCEPT PAU
C.C. Bosquet 14, cours Bosquet 64000 **PAU**
Tel : 05.59.98.80.80 - Fax : 05.59.98.80.81

MICRO CONCEPT CHATEAUROUX
14 Place Gambetta 36000 **CHATEAUROUX**
Tel : 02.54.08.91.39 - Fax : 02.54.08.96.31

MICRO CONCEPT TOULOUSE
41, rue St Rome 31000 **TOULOUSE**
Tel : 05.34.45.08.98 - Fax : 05.34.45.08.97



VPC

Livraison sous 7 jours à réception de la commande

Tel : 04 42 46 67 54

Fax : 04 42 02 68 28

Centralisation des appels du mercredi au samedi de 10h à 20h - Mardi de 14h30 à 20h.

Frais de port : Configuration complète : 200 Frs
Pièces détachées : 75 Frs (de 0 à 9 Kilos)

Prix TTC, modifiables sans préavis, dans la limite des stocks disponibles et sous réserve d'erreurs typographiques.

Carte Mère	
Spécial K6-2 512 Ko 100 Mhz AT/ ATX	490 F
Spécial K6-2 512 Ko Gigabyte ATX	590 F
Pentium III, BX ATX	650 F
Pentium III Via Pro 133 (bi-slot) ATX	590 F
Pentium III MSI / Abit Via Pro 133 ATX	690 F
Pentium III MSI 6163 Pro+, BX ATX	790 F
Pentium III Abit BX BE6 2 ATX	1090 F
Pentium III Asustek P3BF, BX ATX	1090 F
Pentium III Abit i820 ATX 133 Mhz	1190 F
Bi-Celeron Abit BP6 (S370) ATX	1150 F
AMD Athlon MSI 6195 / Asustek ATX	1150 / 1390 F

Processeur	
Intel Celeron 433 / 466 PPGA	650 / 790 F
Intel Celeron 500 / 533 PPGA	1090 / 1590 F
Intel Pentium III 500 / 550 (100 Mhz)	2050 / 2350 F
Intel Pentium III 650 / 700 (100 Mhz)	3650 / 4850 F
Intel Pentium III 750 / 800 (100 Mhz)	6450 / 7250 F
Intel Pentium III 533 / 600 (133 Mhz)	2250 / 3050 F
Intel Pentium III 667 / 733 (133 Mhz)	3950 / 5750 F
AMD K6 2-450	490 F
AMD K6 3-400 / 3-450	750 / 1190 F
AMD Athlon 550 / 600	1890 / 2090 F
AMD Athlon 650 / 700	2490 / 4290 F
AMD Athlon 750 / 800	5190 / 7090 F
Ventilateur Celeron-K6 / Pentium III-Athlon	20 / 50 F
Ventilateur spécial overclock	100 F
Adaptateur PPGA / Adaptateur FCPGA	70 F

Disque Dur (E-IDE)	
4.3 Go Samsung / Seagate	750 F
8.4 Go Samsung / Seagate	890 F
13 Go Quantum / Western	990 F
17 Go Seagate	1150 F

Mémoire	
SDRAM 32 Mo 100 Mhz	330 F
SDRAM 64 Mo 100 Mhz / 133 Mhz	590 / 630 F
SDRAM 128 Mo 100 Mhz / 133 Mhz	1190 / 1250 F

Carte Vidéo	
AGP 4 Mo / 8 Mo	190 / 250 F
AGP ATI 8 Mo Play 98	390 F
AGP ATI Xpert 2000 32 Mo / 32 Mo + TV	790 / 950 F
AGP ATI Fury Pro 32 Mo ss TV / + TV	1090 / 1190 F
AGP ATI All In Wonder 128 16 Mo / 32 Mo	1390 / 1890 F
AGP Matrox G400 32 Mo / Max	1350 / 1990 F
AGP Savage 4 16 Mo / 32 Mo	450 / 590 F
AGP TNT2 Elsa 32 Mo M64	690 F
AGP Xentor TnT2 32 Mo / GeForce 32 Mo	1190 / 1890 F
AGP 3 DFX III 16 Mo 3000	1090 F
Lunettes 3D Elsa Fil / Infrarouge	390 / 590 F

Multimédia	
CD-Rom 48 X / 48 X Goldstar	290 / 370 F
DVD 8 X / 40 X Toshiba ou Goldstar	790 F
DVD 10 X / 40 X Pioneer	890 F
Carte de décompression Hollywood	550 F
Carte Son Cpt. SB ISA / PCI	70 / 100 F
PCI Sound Blaster 128 / Value	160 / 420 F
PCI Guillemot Fortissimo / Isis	290 / 2150 F
Carte Miro Tuner TV / DC10+	450 / 1690 F
Haut-Parleurs / 240 W Kinyo	50 / 120 F
Kit H-P + Subwoofer Kinyo Bois	290 F
H-P Altec Lansing ACS 33 / ACS 45.1	390 / 620 F

Ecran	
15" / 17" P0.28 / 19" P0.26	950 / 1450 / 2790 F
15" / 17" Hyundai ou Goldstar	1090 / 1750 F
17" / 19" Hitachi ou Panasonic	1950 / 4290 F

Modem	
56 Ko Zoltrix interne / externe	170 / 420 F
56 Ko int. Elsa / int. Elsa Numeris PCI	220 / 550 F
56 Ko Elsa USB / Elsa USB Numeris	720 F
56 Ko Externe Elsa / USRobotic's	490 / 550 F
56 Ko USRobotic's, Message Plus / Pro	750 / 950 F
56 Ko Olitec Smart Memory Pro	950 F

Scanner	
Relisys 9600 Dpi avec port USB	590 F
Agfa Snapscan 1212u USB	790 F
Agfa Touch USB	1190 F
Agfa Snapscan 1236s (SCSI-2)	1550 F

Divers	
Boîtier ATX Moyen / Grand Tour	250 / 450 F
Clavier 108 T Standard ou PS 2	60 F
Clavier Multimédia / Logitech Delux	150 / 110 F
Souris PS 2 Scrolling No Name / Logitech	60 / 90 F
Souris Microsoft Intellimouse USB ou PS2	130 F
Onduleur 500 VA Merlin Gerin	750 F
Carte Réseau PCI Base / 100 MB	80 / 120 F
Hub 8 ports / 8 ports 100 Mhz	290 / 1050 F
Iomega Zip interne / externe //	520 / 790 F
Iomega Zip externe 250 Mo SCSI ou //	1250 F
Disquette Zip 100 Mo / 250 Mo	70 / 140 F
Joystick Microsoft Force Feedback	850 F

SCSI / Graveur	
Carte contrôleur SCSI II / UW	250 / 590 F
D.D 9 Go IBM U2W (7200T)	1990 F
D.D 9 Go IBM U2W 2 Mo (10000T)	3190 F
CD-Rom SCSI 40X Nec / Plextor	650 / 750 F
DVD-Rom SCSI 6 X / 32 X Pioneer	1090 F
Graveur EIDE Philips / BTC 4/4/24	1290 F
Graveur SCSI Yamaha 8/4/24	1890 F
Graveur SCSI Plextor 8/2/20	2290 F
CD Vierge Kodak / Verbatim (par 10)	9 F pièce
CD Vierge Samsung / TDK (par 10)	7,5 / 10 F pièce
CD Vierge réinscriptible (par 10)	9 F pièce

Imprimante	
Canon BJC-2000 / BJC-5100	650 / 1250 F
Canon 7100 Photo / LBP 800	1790 F
Epson Stylus Color 660 / 750 / 860	950 / 1690 / 1890 F
HP 610 C / 710 C / 880 C	690 / 950 / 1590 F

Gateway ●

Solo 9300LS : un bureau transportable pour 23 505 F ttc (3580 €)

Le nouveau portable haut de gamme de Gateway est indiscutablement impressionnant : avec son écran TFT de 15 pouces de diagonale, ce qui équivaut à un 17 pouces de bureau, il garantit un affichage de qualité en 1024 x 768 points. D'autant que le contrôleur qui gère cet écran n'est autre que le dernier circuit d'ATI pour portable, l'*ATI Mobility Pro* sur bus AGP et doté de 8 Mo de mémoire. Basé sur un Pentium III à 600 MHz et exploitant la technologie SpeedSted d'Intel, accompagné de 64 Mo de mémoire vive et d'un disque dur de 12 Go, ce notebook dispose bien sûr de fonctions multimédia avancées. Un lecteur de CD-Rom 10X/24X est ainsi intégré, tout comme le lecteur de disquettes, et le module sonore, compatible Sound Blaster, qui inclut une *wavetable*. Un modem/fax V90 intégré évite de consommer un emplacement PCMCIA pour en placer un.
La connectique est particulièrement riche, avec deux ports USB et un port IEEE1394 (dit « *FireWire* »), ainsi qu'une entrée et une sortie TV/vidéo. Ce portable est livré avec sa housse de transport, Windows 98 Deuxième Edition, MS-Works Suite 99, et est garanti un an (retour atelier). Son prix ? 23 505 F ttc (3580 €).

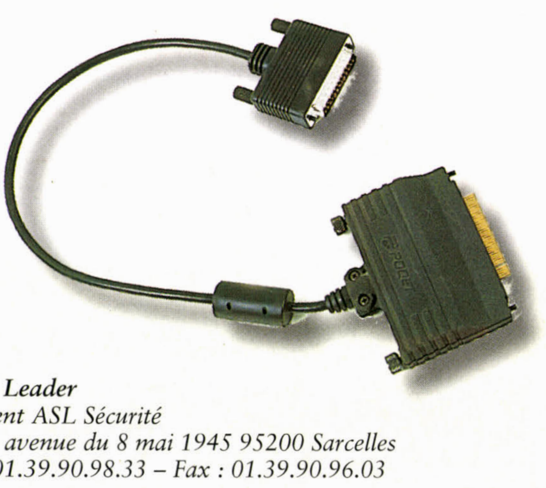


Gateway
Tél. : 0800.91.60.54 (appel gratuit)

Conso Leader ●

Câbles en tous genres à prix réduits

Des difficultés à trouver un câble, et fatigué de les payer une fortune dans les FNAC ou autres magasins du même type ? Alors, allez faire un tour chez Conso Leader qui vous propose, entre autres (plus de 800 références !), un câble parallèle pour imprimante à 15 F ttc (2,25 €) pour 1,80 m, et à 25 F ttc (3,80 €) pour 3 m. Un câble USB de 1,80 m revient à 25 F ttc (3,80 €) également, et vous trouverez chez Conso Leader toutes sortes de câbles et convertisseurs SCSI.



Conso Leader
Bâtiment ASL Sécurité
52-54, avenue du 8 mai 1945 95200 Sarcelles
Tél. : 01.39.90.98.33 – Fax : 01.39.90.96.03

Logisoft Informatique ●

PC P-III 500 à 8490 F ttc (1290 €)

Logisoft Informatique propose aux lecteurs de Micro Achat un PC de pointe composé de pièces triées sur le volet. La carte mère *MSI-6199* à base de *Via Apollo Pro 133* reçoit un processeur Pentium III d'Intel cadencé à 500 MHz et 128 Mo de mémoire vive à 100 MHz. Vos programmes et données prendront place sur le disque dur Ultra DMA/66 d'une capacité de stockage de 20 Go (7200 tours par minute). Il est accompagné d'un lecteur de DVD 10X/40X Pioneer. Logisoft Informatique équipe son PC d'une carte son *Sound Blaster PCI 128* et de haut-parleurs d'une puissance de 160 W. Un modem interne V90 est installé par Logisoft. La carte graphique retenue est une *Apollo TNT2* équipée de 32 Mo de mémoire. Elle est reliée à un écran de marque *Proview* de 17 pouces de diagonale (avec un pas de masque de 0,28 mm). Cette configuration prend place dans un boîtier moyenne tour et est accompagnée d'un clavier et d'une souris compatible Microsoft. Le tout est cédé à 8490 F ttc (1290 €) à nos lecteurs par Logisoft Informatique.

Logisoft Informatique
1, rue Parmentier
37000 Tours
Tél. : 02.47.64.08.01 – Fax : 02.47.64.08.83

Le Maître Informatique

Mettez une télé dans votre PC à partir de 790 F ttc

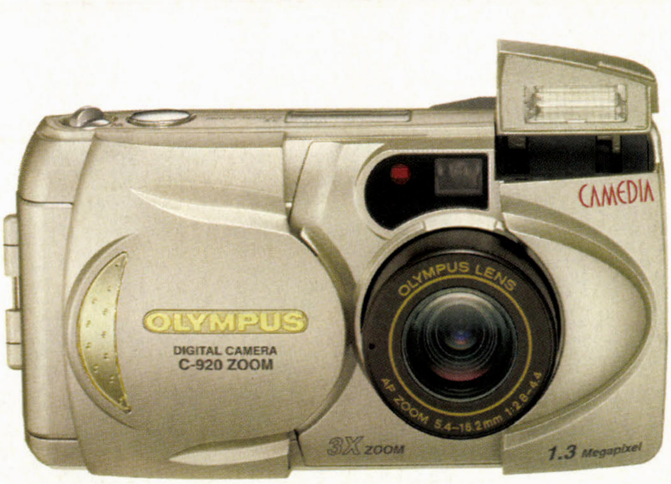
■ La télé vous manque dans votre PC ? Habitants du Touquet, Le Maître Informatique vous a réservé une carte TV particulièrement performante, la *Hauppauge WinTV Theater*. Elle permet de visionner 16 chaînes en même temps tout en travaillant (... ou du moins en faisant raisonnablement semblant d'essayer). Elle est en outre munie du circuit *BT-878* (une variante référencée du *BT-848* : les amateurs d'ondes brouillées comprendront...). Cette carte PCI est prévue avec une entrée composite PAL, pour la visioconférence par exemple, et une prise S-Vidéo pour un caméscope. Elle accepte les normes Pal, Secam et le mode Nicam pour la stéréo. Et en plus, elle a la télécommande et un décodeur *Dolby Surround Prologic* permettant de brancher cinq haut-parleurs ! Quant à la compatibilité, que demander de mieux : *Windows 95/98, NT4, Windows 2000, Linux* et même *BeOS* disposent de pilotes ! Evidemment, au catalogue elle s'affiche à 1390 F ttc, mais pour nos lecteurs, Le Maître Informatique laisse cette petite merveille à 1059 F ttc (1650 €). Alors n'oubliez pas de vous signaler en tant que lecteur de *Micro Achat* en passant votre commande...
Il en existe également une version en boîtier externe pour port USB, sans le décodeur *Dolby Surround Prologic*, baptisée *WinTV USB*, et vendue à 790 F ttc (120 €) par Le Maître Informatique.



Le Maître Informatique
50, rue de Paris 62520 Le Touquet
Tél. : 03.21.05.09.20 Fax : 03.21.05.09.16 – http://www.lemaitre-informatique.com

Premium Multimedia

Appareils de photo numérique Olympus et Sony à partir de 2890 F ttc (440 €)



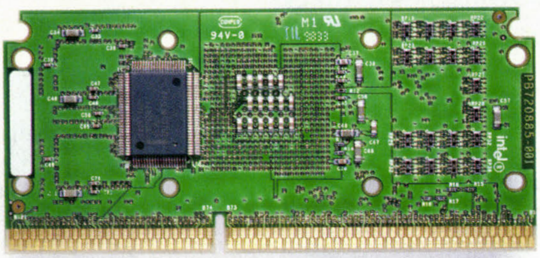
Premium Multimedia diffuse de nombreux appareils de photo numériques. En Voici une sélection :
– Olympus Camedia C840 : 2890 F ttc (440 €) ;
– Olympus Camedia C920 Zoom : 3990 F ttc (605 €) ;
– Olympus Camedia C2000 Zoom : 6690 F ttc (1010 €).
Notons également la présence de nombreux Sony dont le tout récent DSC F770, dont l'objectif vient de chez Zeiss, pour 12 290 F ttc (1870 €).

Premium Multimedia
1, rue de l'Eglise
94600 Choisy-le-Roi
Tél. : 01.48.84.49.23
Fax : 01.48.84.49.24
http://zap.to/premium

Microffice

Configuration bureautique pour 9150 F ttc (1390 €)

■ Microffice nous gratifie d'une configuration bureautique haut de gamme pour seulement 9150 F ttc (1390 €). Jugez plutôt. La configuration *Performa* Intel Pentium III 500 MHz renferme : une carte mère *MSI MS-6199*, un processeur Intel Pentium III cadencé à 500 MHz et équipé de 512 Ko de mémoire cache, un ventilateur adapté au processeur, 64 Mo de mémoire vive SDRam compatible PC 100 (8 ns), un disque dur IBM Ultra DMA 66 d'une capacité de stockage de 13,6 Go (7200 tours par minute). Pour l'affichage, on trouve une carte vidéo *Elsa Erazor LT III* équipée d'un *TNT2 M64* accompagné de 32 Mo de mémoire, reliée à un écran Relisys de 17 pouces de diagonale et d'un pas de masque de 0,28 mm (garantie trois ans sur site). Côté multimédia, ce PC fait confiance à un lecteur de DVD-Rom 8X/40X IDE et à une carte son à base d'une puce *Yamaha 3DS724 XG64* et offrant une sortie numérique Dolby Digital (S/PDIF), qui est connectée à des haut-parleurs de 2 x 200 W. Le tout accompagné des indispensables clavier, souris et boîtier moyenne tour ATX. Le modem interne *Olitec 56K* compatible V.90 vous est offert, tout comme la licence *Windows 98 SE*, le tout revenant à 9150 F ttc (1390 €) chez Microffice.



Microffice
36, rue de la Folie Méricourt 75011 Paris
Tél. : 01.49.29.04.92 – Fax : 01.49.29.04.93

Sivep Micro ●

Graveur externe à partir de 2185 F ttc (330 €)

Un graveur de CD-RW externe ? C'est possible chez Sivep Micro. Ce revendeur en propose un récent, puisqu'il fonctionne en 4X/4X/20X et est basé sur un modèle de chez Ricoh. Ce produit, le *Freecom FC-CDRW4/4/20* est vendu 2185 F ttc (330 €) par Sivep Micro. Ce graveur est livré sans interface : il faut acquérir séparément un (ou plusieurs) module complémentaire : port parallèle *Freecom FC-IQ-PAR* (285 F ttc ou 43 €), port PCMCIA *Freecom FC-IQ-PCC* (375 F ttc ou 57 €) ou port USB *Freecom FC-IQ-USB* (429 F ttc ou 65 €). Ainsi on peut utiliser son lecteur de la manière la plus efficace possible quelque soient les circonstances.

Sivep Micro
57, route de la Reine 92100 Boulogne Billancourt Tél. : 01.46.04.09.13 – Fax : 01.48.25.17.27

Conso Leader ●

Cartouches d'encre pour HP

Les utilisateurs des *DeskJet* de HP trouveront également leur bonheur chez Conso Leader puisque la recharge noire y est vendue 205 F ttc (31 €) pour la *DeskJet 600* et 210 F ttc (32 €)pour les *DeskJet 800*. Pour la série *600*, la cartouche couleur, quant à elle, revient à 175 F ttc (26,50 €) et pour les *DeskJet 800*, la recharge référence 1641A est commercialisée à 215 F ttc (32 €). Pour les machines bénéficiant du *PhotoRET2*, comme la *DeskJet 890 Cxi*, Conso Leader diffuse une cartouche couleur de marque HP à 249 F ttc (37,50 €).



Conso Leader
Bât. ASL Sécurité 52-54, avenue du 8 mai 1945 95200 Sarcelles Tél. : 01.39.90.98.33

Sager Europe ●

Puissance, légèreté et autonomie pour 12 651 F ttc (1920 €)

■ **En cette période où le poids est devenu l'ennemi, Sager vous propose son portable *Nautile Mobility* à 12 651 F ttc (1920 €) qui ne pèse que 2,2 kg. Ce portable est bâti autour d'un processeur Intel Celeron cadencé à 466 MHz (équipé de 128 Ko de mémoire cache) lui même servi par un jeu de circuits Intel PCI *440BX* (l'appareil existe aussi avec un Pentium II cadencé à 400 MHz), d'une carte graphique *ATI Mobility* équipée de 4 Mo de mémoire SGRam, un écran couleur TFT de 12,1 pouces de diagonale affichant une image en 16,7 millions de couleurs et une résolution de 1024 x 768 points. La mémoire vive de 32 Mo SDRam peut-être étendue à 256 Mo. Le disque dur offre une capacité de stockage de 6 Go (extensible à 12 Go). Il est épaulé par un lecteur de CD-Rom 24x intégré (un DVD est disponible en option). Le lecteur de disquettes est fourni séparément. Le volet multimédia est assuré par une carte son Yamaha. Les enceintes, le touchpad et le micro sont intégrés à l'appareil. La batterie du *Nautile Mobility* est de type Li-ion. Du côté de la connectique, vous trouverez le port USB, infrarouge (4 Mbps) et PCMCIA type II. La sacoche de transport vous est offerte par Sager qui livre en standard les logiciels suivants : *Windows 98, Corel Office 2000* et l'antivirus Panda. Pour 1326 F ttc (200 €) vous pourrez acheter un lecteur LS-120 ou de DVD 6x. Une batterie supplémentaire vous sera facturée 844 F ttc (128 €). Le réplicateur de ports est proposé au prix de 1193 F ttc (180 €). Le kit d'alimentation secteur de rechange est proposé au prix de 422 F ttc (64 €). Enfin, le câble d'alimentation à brancher sur l'allume-cigares coûte 422 F ttc (64 €).**

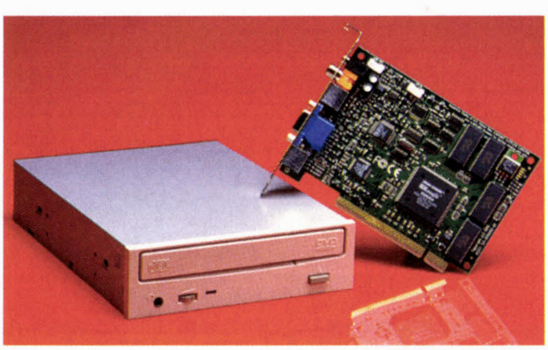


Sager Europe
9, rue Pierre Brossolette
92309 Levallois-Perret cedex
Tél. : 01.55.46.13.13
Fax : 01.55.46.13.19

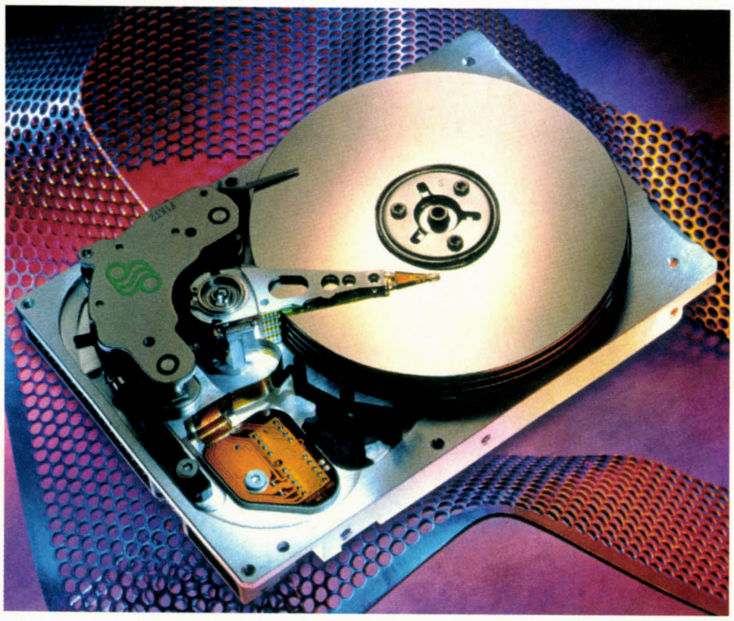
Computer Center

Ensemble de quatrième génération à 1490 F ttc (225 €)

Pour que vous puissiez regarder les derniers films sur DVD, Computer Center à Nice vous propose cet ensemble composé d'un lecteur de DVD-Rom de quatrième génération Pioneer 10X/40X d'interface IDE et d'une carte de décompression Mpeg2 *Real Magic* équipée du nouveau circuit *Hollywood Plus* de Sigma Design. Cette carte prend en charge la sortie TV (PAL/NTSC) en format 4:3 ou 16:9, la sortie son *Dolby Surround Digital* (anciennement appelé *AC-3*) et n'exige donc plus que 3% de temps CPU contre 100% pour les décompressions logicielles. Le tout pour seulement 1490 F ttc (225 €), chez Computer Center.



Computer Center
« Le Grand Central » 18, avenue Thiers 06000 Nice
Tél. : 04.93.88.20.89 – Fax : 04.93.88.18.52



PC Price Club

40 Go pour 2490 F ttc (375 €) !

Le prix des disques durs n'en finit pas de chuter : aujourd'hui, PC Price Club vous propose un Ultra DMA/66 à 5400 tpm de 13 Go pour seulement 980 F ttc (152 €). Ce n'est pas la bonne capacité ? Qu'à cela ne tienne. Le 20 Go est à 1290 F ttc (195 €) et le 27 Go à 1780 F ttc (270 €), toujours pour une version à 5400 tpm. Plus gros ? Alors le 36 Go est facturé 2390 F ttc (360 €) et le 40 Go à 2490 F ttc (375 €) ! Mais si vous désirez du 7200 tpm, c'est également possible. Dans ce cas, un 13,6 Go se montera à 1130 F ttc (170 €), le 20 Go à 1490 F ttc (225 €), le 27 Go à 1850 F ttc (280 €), le 28 Go à 1890 F ttc (285 €) et le 34 Go s'élèvera à 2790 F ttc (425 €).

PC Price Club
25, boulevard Port Royal 75013 Paris
Tél. : 01.45.87.88.99 – Fax : 01.45.87.89.99

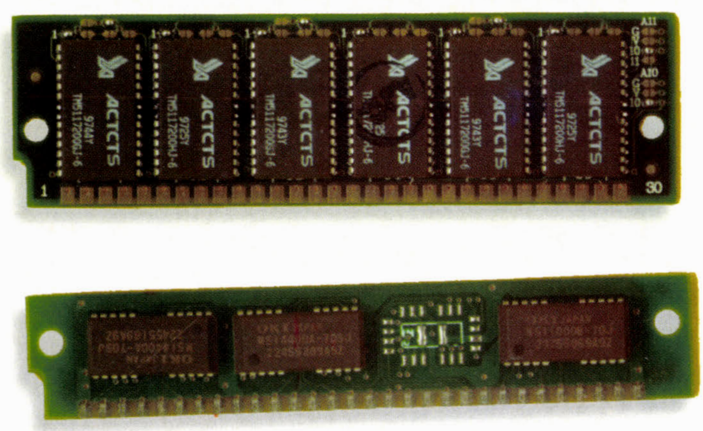
Casse PC

Mémoires 8 bits et EDO

■ Il est souvent difficile de trouver des barrettes mémoire aux formats un peu anciens. Avant les barrettes Dimm 64 bits des SDRam actuelles, il existait des barrettes Simm 32 bits, EDO ou non. Ces dernières avaient succédé aux barrettes Simm 8 bits, aujourd'hui introuvables, et utilisées sur la plupart des 486 et sur bon nombre de périphériques de plus d'an ! Si vous recherchez de tels composants, intéressez-vous donc à Casse PC, qui revend et désosse des matériels d'occasion. Ils disposent, ce mois-ci, de barrettes Simm 32 bits EDO de 8 Mo qu'ils vendent 95 F ttc (14,40 €) et de 16 Mo cédées à 190 F ttc (28,50 €).

Casse PC Haute Normandie
7, rue de l'Essart
76680 Maucomble
Tél. : 02.32.80.18.18

Casse PC Bretagne
1, rue Delobeau
29200 Brest
Tél. : 02.98.46.97.96



MKD Distribution

Logiciel de vidéoconférence à 190 F ttc (28,50 €)

MKD Distribution, qui vend également par correspondance, distribue le logiciel de vidéoconférence *NebPhone* fonctionnant de modem à modem. On peut agrandir l'image de son correspondant jusqu'au quart de l'écran et les dialogues se font par l'intermédiaire de la carte son. Le prix de ce logiciel est de 190 F ttc (28,50 €) chez MKD Distribution mais la firme propose une promotion spéciale aux lecteurs de *Micro Achat* : deux logiciels pour 290 F ttc (44 €). Alors, si vous êtes intéressé, n'oubliez pas de le préciser lors de votre commande.

MKD Distribution
27, ZI du Boesader 57150 Creutzwald
Tél. : 03.87.82.37.30 – Fax : 03.87.93.29.81 http://www.mkdnet.com

SCSI ●

Appareils de photo 2 Mpixels à partir de 5490 F ttc (830 €)

FujiFilm fabrique deux appareils de photo numériques dotés d'un capteur comptant 2,3 millions de pixels : les *MX-2700* et *MX-2900*. Le premier est un appareil extra plat et très compact de 240 g qui offre donc une définition maximale de 1800 x 1200 pixels. Il intègre une batterie lithium-ion rechargeable et accepte les cartes *SmartMedia* jusqu'à 32 Mo. Dépourvu de zoom, il dispose d'un objectif équivalent à un 35 mm optique.
Le *MX-2900* reprend le même capteur mais dans un boîtier plus complet intégrant un zoom optique de 3X équivalent à un 35-105 mm. A cela s'ajoute un zoom numérique 2,5 fois. La forme devient classique et le poids s'en ressent, passant à 385 g. Il est livré avec une carte *SmartMedia* de 16 Mo.
SCSI diffuse ces deux appareils et cède le *Fuji MX-2700* pour 5490 F ttc (830 €) ainsi que le *MX-2900* pour 5990 F ttc (910 €).



SCSI
53, rue Albert Samain 59650 Villeneuve d'Ascq
Tél. : 03.20.34.01.25 – Fax : 03.20.34.01.26

F8 Informatique ●

Athlon 600 et TNT2 à 8500 F ttc !

Pour sa station *Mercury*, F8 Informatique fait appel à AMD et a donc choisi une carte mère *Gigabyte 71X* dotée d'un AMD 751 avec gestion de l'Ultra DMA/66. Cette dernière reçoit un processeur Athlon cadencé à 600 MHz avec par conséquent 512 Ko de mémoire cache intégrée. A cela s'ajoutent 128 Mo de SDRam et un disque dur de 13,5 Go Ultra DMA/66 tournant à 7200 tpm. Pour l'affichage, on trouve tout simplement le meilleur rapport performances/prix de la technologie d'aujourd'hui, une carte Vanguard à base du *Riva TNT2* de nVidia dotée de 32 Mo de mémoire ! Cette carte controle un moniteur de 17 pouces au pitch de 0,28 mm qui affiche 1280 x 1024 points. Cet ordinateur est doté de fonctions multimédia grâce à son lecteur de CD-Rom 40X, à une carte son *Yamaha XG* compatible *Sound Blaster* sur bus PCI et à ses enceintes de 120 watts. Sur présentation de *Micro Achat*, la Station *Mercury* sera également munie d'une carte modem/fax V90 PCI. Le tout, accompagné de son clavier et de sa souris, est disponible pour seulement 8500 F ttc (1290 €) chez F8 Informatique.

F8 Informatique
10, place Pinel
75013 Paris
Tél. : 01.45.84.14.70 – Fax : 01.45.84.73.24

Miphena ●

DC-10 Plus à 1290 F ttc (195 €)

■ Miphena diffuse la carte d'acquisition vidéo d'entrée de gamme de Pinnacle Systems, la *Studio DC-10+*. Destinée à la capture et au montage vidéo, elle est accompagnée du logiciel de montage *Studio* de Pinnacle Systems. Cette carte PCI est commercialisée à 1290 F ttc (195 €).

Miphena
5, rue du Pont de Créteil 94100 Saint-Maur des Fossés
Tél. : 01.48.86.55.32
Fax : 01.48.86.55.45



PC & Sound Teck

PC pour les pros de la musique !

■ **Nous parlons souvent des stations bureautique, multimédia ou graphique haut de gamme mais rarement des configurations pour musiciens. PC & Sound Teck rectifie le tir avec sa station *PC Sound Pro* disponible à partir de 17 290 F ttc (2635 €). Elle comprend les composants suivants : carte mère MSI *MS-6199* avec le jeu de circuit *Apollo Pro 133* de Via qui permet de monter la carte mère à 133 MHz, un processeur Pentium II ou Pentium III selon les fréquences, 128 Mo de mémoire vive compatible PC 100, et un disque dur Ultra2 Wide SCSI de 9,1 Go (7200 tours par minute). Pour gérer ce dernier ainsi que le lecteur de CD-Rom Plextor SCSI 40X, une carte SCSI *Adaptec 2940 Wide* est livrée et installée dans la machine. L'affichage est pris en charge par une carte vidéo *ATI Rage Fury*, AGP équipée de 16 Mo de mémoire et d'une sortie TV, ainsi que par un moniteur de 17 pouces de diagonale avec un pas de masque de 0,25 mm. On trouve aussi dans ce PC très complet un modem Olitec interne V90 et un graveur SCSI Yamaha 8X4X/20X.**



Côté son proprement dit, ce n'est pas triste non plus : la carte son n'est autre que la *Maxi Studio* de Guillemot, mais on trouve également la carte *Isis* de Guillemot, véritable studio de montage numérique. Côté logiciel, notons la présence d'*Acid*, le séquenceur l'éditeur de boucles bien connu.

Tout cela est accompagné des indispensables clavier, souris, pour un prix variant en fonction du processeur retenu : 17 290 F ttc (2630 €) avec un Pentium II cadencé à 400 MHz, 18 290 F ttc (2780 €) avec un Pentium III cadencé à 500 MHz, 18 690 F ttc (2840 €) avec un Pentium III cadencé à 550 MHz, 19 590 F ttc (2980 €) avec un Pentium III cadencé à 600 MHz et, enfin, 22 990 F ttc (3500 €) avec un Pentium III cadencé à 700 MHz. Toutes ces configurations sont garanties un an pièces et deux ans main d'œuvre par PC & Sound Teck. Le moniteur est garanti par le constructeur.

PC & Sound Teck
13, rue Kléber 92250 La Garenne Colombes Tél. : 01.56.05.02.37 – Fax : 01.56.05.01.58

Micro Steel ●

Clavier Microsoft spécial Internet pour 160 F ttc (24 €)

Un nouveau clavier est proposé par Microsoft avec des touches dédiées à l'accès Internet et des touches de fonctions programmables. Dans sa version dites « normale » (il conserve une disposition classique), ce clavier coûte 160 F ttc (24 €) chez Micro Steel. Il en existe également une version basée sur le *Natural Keyboard* de Microsoft (vous savez, cette forme bizarre sensée améliorer le confort de frappe…) qui revient à 250 F ttc (38 €) chez Micro Steel.

Micro Steel
29, rue Jean Pierre Timbaud 75011 Paris
Tél. : 01.43.38.98.77 – Fax : 01.43.38.12.05

PC Welcome

"Depuis 6 ans à votre service"

LA CLINIQUE DU PROFESSEUR MICRO

NUMERO AGREMENT INTEL N° IPI 1005038

65 bis avenue Paul Vaillant Couturier. 94250 Gentilly- Tél. : 01.45.46.19.40 - Fax : 01.45.46.09.68 - E-mail : pcwel@wanadoo.fr

Horaire : Mardi au Vendredi de 9h30 à 12h30 et de 14h à 19h - Samedi de 9h30 à 12h30 et de 14h à 18h.

PCWEL HOME

CARTE MERE BX440 - MEMOIRE 64M° SDRAM PC100
DISQUE DUR 8,4G° - CD-ROM 40X - LECTEUR 3 1/2
CARTE VIDEO ATI AGP 8 M° 2D/3D
CARTE SON 16 BITS
CLAVIER 105T TOUCHE EURO
ECRAN PHILIPS 105S (GARANTIE 3 ANS)
MODEM 56 K° V90 INTERNE
SOURIS PS/2 - HP - BOITIER ATX



PENTIUM CELERON 433 MHZ 128 K°	5190 F
PENTIUM CELERON 466 MHZ 128 K°	5390 F
PENTIUM CELERON 500 MHZ 128 K°	5590 F
OPTION DVD	500 F

Toutes nos Configurations sont modulables et évolutives

DEVIS GRATUIT • RÉPARATION PC
• MODIFICATION SANS RDV
• MAIN D'ŒUVRE OFFERTE POUR TOUT ACHAT DE PIÈCES DÉTACHÉES
• TOUS NOS PRIX SONT TTC.

CONFIGURATION PERSONNALISÉE SOUS 24 HEURES

LES PRIX EN DIRECT SUR LE SITE :
pcwelcome.com

PCWEL PRO

CARTE MERE BX 440 BUS 100/133
MEMOIRE 64 M° SDRAM PC 100
DISQUE DUR 13 G° - DVD ROM 6X 32X - LECTEUR 3 1/2
CARTE VIDEO AGP 32 M° + TV OUT
CARTE SON SOUND BLASTER 128
ECRAN 17" (GARANTI 3 ANS)
CLAVIER 105T TOUCHE EURO
SOURIS PS/2 - HP - BOITIER ATX



PENTIUM PIII - 533 MHZ 512 K° BUS 133	8390 F
PENTIUM PIII - 550 MHZ 512 K°	8590 F
PENTIUM PIII - 600EB MHZ 256 K° 1[er] Niveau	9190 F
PENTIUM PIII - 700 MHZ 512 K°	12490 F
OPTION : ECRAN 17" ILYAMA 703 HT	900 F

CARTES MÈRES :
C.M. BX 2000 .... 790 F
C.M. VIA + SON INTEGRE BUS 100/133 .... 890 F
C.M. MSI 6163 .... 890 F
C.M. DFI CHIPSET INTEL BUS 100/133 .... 890 F
C.M. ABIT BE6 .... 1090 F

PROCESSEURS INTEL
Pentium 233 MMX .... 590 F
Pentium II CELERON 433 A 128 Ko .... 750 F
Pentium II CELERON 466 A 128 Ko .... 890 F
Pentium II CELERON 500 A 128 Ko. .... 1190 F
Pentium III 500 Mhz .... 2490 F
Pentium III 550 Mhz .... 2890 F
Pentium III 600 Mhzb VERSION EB. .... 4290 F

DISQUES DUR : CONNER, SEAGATE, QUANTUM...
8,4 Go .... 990 F
10 Go .... 1090 F
13,6 Go - 5400 Tours .... 1190 F
13 Go - 7200 Tours .... 1290 F
15 Go - 5400 Tours .... 1290 F
17 Go - 5400 Tours .... 1390 F
20 Go - 7200 Tours .... 1590 F

MEMOIRES EDO (sous réserve des fluctuations du $) :
16 Mo EDO .... 290 F
32 Mo EDO .... 390 F
64 Mo EDO .... 550 F

MEMOIRES SDRAM
32 Mo SDRAM PC 100 .... 450 F
64 Mo SDRAM PC 100 .... 650 F
128 Mo SDRAM PC 100 .... 1250 F

CONTRÔLEURS SCSI :
2904 CD .... 390 F
2910 ADAPTEC PCI .... 690 F
2930 ADAPTEC U2 (Nue) .... 1590 F
2930 ADAPTEC U2 (Boite) .... 2190 F
2940 ADAPTEC PCI WIDE (Nue) .... 1390 F
2940 ADAPTEC PCI ULTRA WIDE II (Boite) .... 2790 F

CARTES RÉSEAUX
Carte réseau PCI BNC-RG45 .... 190 F
Carte réseau PCI 10-100 .... 250 F

CARTES VIDÉOS :
CARTE PCI 4 Mo 3D .... 290 F
CARTE PCI 8 Mo 3D .... 350 F
CARTE PCI 8 MO 3D FX .... 490 F
CARTE AGP 8 Mo .... 450 F
CARTE AGP ATI 8 Mo RAGE 2000 .... 490 F
RIVA TNT II AGP 32 Mo + TV OUT .... 990 F
CARTE ATI FURY 32 Mo + SORTIE TV .... 1290 F
DIAMOND STEALTH III 32 Mo+ 2d/3d DVD .... 890 F
CARTE G400 DUAL HEAD 32 Mo .... 1490 F
CARTE MIRO DC10 PLUS .... 1690 F

MULTIMEDIA :
CARTE SON 16 BITS PCI .... 140 F
SOUND BLASTER PCI 128 .... 190 F
SOUND BLASTER LIVE VALUE .... 450 F
SOUND BLASTER LIVE PLAYER .... 650 F
CARTE TUNER RADIO .... 190 F
CARTE MIRO PC/TV .... 790 F

CD-ROM
CR-ROM 40X .... 390 F
CD-ROM 50X .... 450 F
CD-ROM 40X PLEXTOR SCSI .... 890 F
DVD 6X32X .... 790 F
DVD 8X40X .... 890 F
DVD 10X40X .... 990 F

GRAVEURS
GRAVEUR IDE 4/4/24 .... 1490 F
GRAVEUR IDE 4/4/32 .... 1590 F
YAMAHA CDW 8416 IDE .... 1950 F
YAMAHA CDW 8416 SCSI .... 2190 F

HAUT PARLEURS
ENCEINTES 120 W .... 90 F
KINYO 43,15 UA (VERSION USB + JACK) .... 390 F
KINYO D525 (VERSION 6 VOIES DOLBY DIGITAL) .... 1890 F
ALTEC BOOSTER ACS 33 .... 490 F
ALTEC BOOSTER ACS 54 .... 690 F

ECRAN :
17" DIGITAL Pitch 0,27 .... 1690 F
19" DIGITAL Pitch 0,26 .... 2890 F
PHILIPS 105 S .... 1250 F
PHILIPS 107 S .... 2100 F
PHILIPS 19" PITCH 0,22 .... 4190 F
ILYAMA 703HT .... 2490 F
ILYAMA 702HT .... 2690 F
ECRAN MITSUBISHI, SONY NOUS CONSULTER

MODEM AGREE TELECOM :
OLITEC INTERNE 56 K V90 .... 250 F
US ROBOTIC V90 56K EXTERNE .... 590 F
OLITEC FAX MODEM SPEED 2000 .... 690 F
OLITEC FAX MODEM SMART MEMORY .... 1190 F
LES US ROBOTICS SONT GARANTIS 5 ANS ET AGRÉÉS PTT.

SCANNERS A PLAT COULEURS
AGFA 1212 USB .... 790 F
AGFA 1212 USB COULEUR .... 790 F
AGFA 1236 ART SCSI .... 1590 F

IMPRIMANTES + CABLE (extrait catalogue autres produits TEL.):

HEWLETT PACKARD
DESKJET 610 C + CABLE // .... 690 F
DESKJET 710 C + CABLE // .... 950 F
DESKJET 815 C + CABLE // .... 1390 F
DESKJET 970 CXI .... 2690 F
LASERJET 1 100 MONOCHROME + CABLE // .... 2990 F

CANON
BJC 2000 + CABLE // .... 790 F
BJC 5100 + CABLE // .... 1390 F
BJC 6000 + CABLE // .... 1690 F
BJC 7100 + CABLE // .... 2390 F
LASER LBP 800 MONOCHROME + CABLE // .... 1890 F

EPSON
STYLUS COLOR 660 + CABLE // .... 990 F
STYLUS COLOR 740 + CABLE // .... 1390 F
STYLUS PHOTO 750 + CABLE // .... 1890 F

SAUVEGARDES :
ZIP IOMEGA 100 Mo IDE INTERNE .... 590 F
ZIP IOMEGA 100 Mo IDE EXTERNE .... 790 F
ZIP IOMEGA 250 Mo IDE INTERNE .... 1190 F
ZIP IOMEGA 250 Mo IDE EXTERNE .... 1290 F

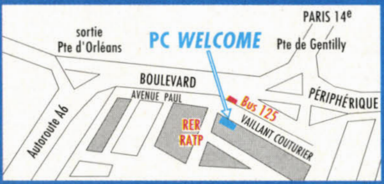
LOGICIELS OEM LIVRE AVEC UC
WINDOWS 98 CD .... 750 F
WINDOWS 95 CD .... 490 F
MS OFFICE 2000 PME (Word, Exel, Publisher, Outlook) .... 1790 F
ANTI-VIRUS .... 290 F

DIVERS :
CARTOUCHE 100 Mo ZIP .... 70 F
CD VIERGE UNITAIRE (74 mn) .... 10 F
CD VIERGE PAR 10 (74 mn) .... 90 F
CD VIERGE UNITAIRE (80 mn) .... 13 F
CD VIERGE PAR 10 (80 mn) .... 110 F
BOITE DE 10 DISQUETTES BUDGET .... 29 F
LECTEUR 3 1/2 .... 150 F
SOURIS BASIC PS/2 .... 90 F
SOURIS LOGITECH .... 140 F
CLAVIER 105 T / TOUCHE EURO .... 90 F
CLAVIER KEYTRONIC .... 190 F
MOBILE RACK .... 90 F
RACK EXTERNE POUR PORTABLE, POUR DD, CD .... 490 F
RACK SCSI II .... 490 F
BOITIER MINI TOUR 230W .... 290 F
BOITIER ATX .... 290 F
BOITIER GRAND TOUR 300W .... 590 F
VENTILATEUR PENTIUM II .... 80 F
VENTILATEUR POUR PENTIUM 1 / CYRIX / AMD .... 80 F
VENTILATEUR 486 .... 50 F

LES PRIX NE SONT DONNES QU'À TITRE INDICATIF, CONSULTEZ NOUS POUR TOUT ACHAT.

E-mail pcwel@wanadoo.fr

POUR TOUT RENSEIGNEMENT COMMERCIAL
01 45 46 19 40



NOUVEAU SERVICE TECHNIQUE
01 45 46 19 58

Sélectionné par "PARIS PAS CHER"

Caractéristiques et prix modifiables sans préavis et sous réserve d'erreurs typographiques. Photos non contractuelles. Disponible dans la limite du stock. Pièces garantie 1 an. Retour à l'atelier de PC Welcome à vos frais.

BON DE COMMANDE PC WELCOME

NOM : ....
PRENOM : ....
ADRESSE : ....
....
TEL. : ....

DESIGNATION	Qté	Prix TTC
Frais de port jusqu'à 10Kg		50,00
MA 42 TOTAL TTC		

Nec Direct ●

Ultra portable Nec pour 14 490F ttc (2209€)

Nec aussi dispose dans sa gamme d'un ultra portable. Le *Versa Lite FX 333* ne pèse que 1,6 kg. Utilisant un processeur Celeron 333, il emploie une carte mère dotée 64 Mo de SDRam, un disque de 6 Go, et un contrôleur d'affichage 128 bits muni de 2 Mo de mémoire. Ce dernier pilote un écran TFT de 12,1 pouces de diagonale qui affiche 800 x 600 points.
L'épaisseur de l'appareil (25,4 mm) ne lui permet pas d'intégrer le lecteur de disquettes ou celui de CD-Rom. Ces lecteurs se situent donc à l'extérieur, tous deux étant fournis en standard, tout comme le modem V90. Un module sonore est intégré avec des haut-parleurs et un casque accompagne la configuration. Cet appareil est livré par Nec Direct avec *Windows 98* et *MS-Office 2000* pour 14 490 F ttc (2209€). Pour obtenir ce prix, demandez bien la configuration FC6MV09

Nec Direct
Tél. : 0825.003.636
Fax : 02.41.22.36.10



Sivep Micro ●

Horloge pour l'an 2000 pour 295 F ttc

L'an 2000 est arrivé et vous avez des problèmes d'horloge ? Ce n'est pas grave. Avec cette carte de Sivep Micro, vendue 295 F ttc (44,50 €), vous résoudrez le problème. A moins que vous ne décidiez de changer de PC...

Sivep Micro
57, route de la Reine 92100 Boulogne Billancourt
Tél. : 01.46.04.09.13 – Fax : 01.48.25.17.27

Nomatica

Caméscopes numériques Sony à partir de 10 290 F ttc (1560 €)

Dans le domaine des caméscopes numériques, Nomatica, un service de vente sur Internet, propose une gamme d'une trentaine d'appareils, dont en particulier le *Sony DCR-PC100.* Ce dernier est un caméscope DV (Digital Vidéo) dont le capteur comporte plus d'un million de pixels. Il réalise non seulement des séquences animées, mais aussi des images fixes de taille maximum 1152 x 864 pixels, qui sont stockées sur une carte *Memory Stick* de 4 Mo fournie en standard. Côté optique, l'appareil comporte un zoom optique *Zeiss VarioSonar 10X*, complété par un zoom numérique 4X (interpolation des pixels) et un stabilisateur numérique de l'image. Le viseur est un LCD couleur de 180 000 pixels.



En outre, le *PC100* est doté, comme les *PC2* et *PC3*, d'un écran de controle latéral de 6.5 cm de diagonale et de 200 000 pixels. Une batterie Lithium-Ion assure l'alimentation du *PC100.* Une prise de vue de nuit est possible (0 lux) grâce au mode infrarouge intégré. Enfin, le *PC100* dispose d'entrée et sortie video numérique, permettant le montage video.
Nomatica commercialise donc le *DCR-PC100* au prix de 12 990 F ttc (1980 €). Dans la même gamme, le *Sony DCR-PC3* est également disponible au prix de 10 990 F ttc (1670 €), et le *DCR-PC2* à 10 290 F ttc (1560 €).

Nomatica
Service de vente en ligne
2, impasse Bellevue
31450 Ayguesvives
Tél. : 05.61.81.65.04
Fax : 05.62.24.46.96
http://www.nomatica.com/

Micro Steel ●

Souris sans boule de Microsoft pour 290 F ttc (44 €)

Enfin disponible, la nouvelle souris de Microsoft est très particulière. Elle n'utilise plus de boule et ne peut donc plus s'encrasser. Elle emploie à la place la technologie « *IntelliEye* » de repérage optique. Notre petit mammifère préféré intègre en effet un dispositif qui envoie un faisceau de lumière rouge sur la surface de travail ce qui permet à un capteur de récupérer une image de celle-ci. Ces « photos » sont prises au rythme de 1500 images par seconde (!) et un processeur spécialisé analyse ces dernières pour déterminer, grâce à leurs variations, le mouvement de la souris. A titre indicatif, cela représente 18 millions d'opérations par seconde mais permet à la souris d'être environ dix fois plus précise que les modèles mécaniques actuels. Cette souris est dotée d'une interface USB mais un adaptateur permet aussi de la relier au port de souris PS/2 traditionnel. Son prix ? 290 F ttc (44 €) chez Micro Steel. Une version plus sophistiquée existe cependant, c'est la souris *IntelliEye Explorer*. Cette dernière comporte cinq boutons afin de faciliter les déplacements sur le Net. Elle est vendue 370 F ttc (56 €) par Micro Steel.

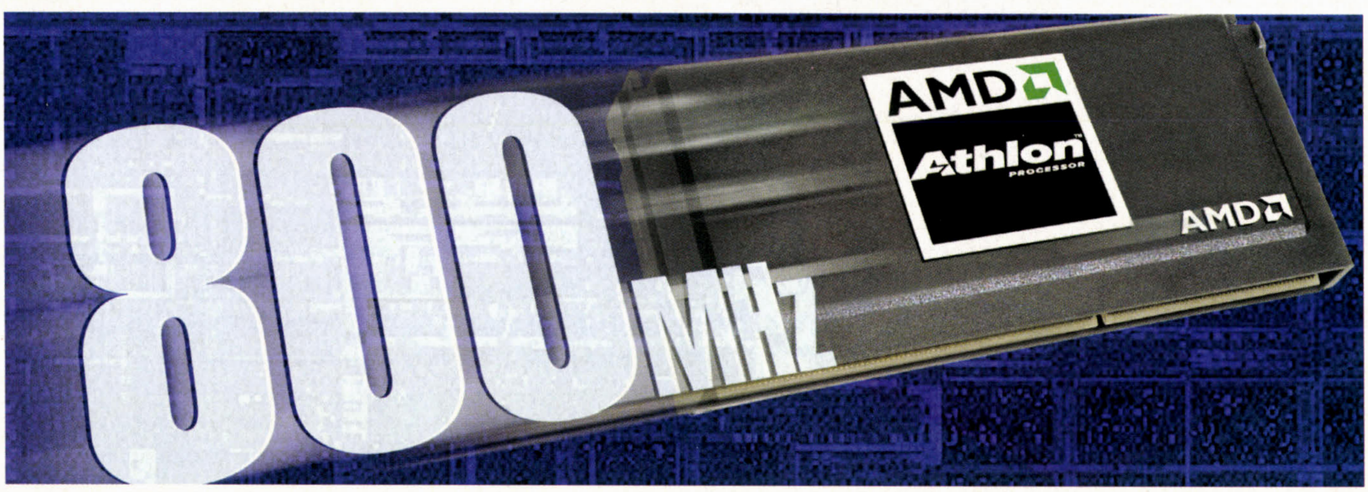
Micro Steel
29, rue Jean Pierre Timbaud 75011 Paris Tél. : 01.43.38.98.77 – Fax : 01.43.38.12.05

Totocom ●

800 MHz pour 16 000 F ttc (2430 €)

■ Quand il s'y met, Totocom fait aussi des hauts de gamme. Voici donc sa première machine à 800 MHz, et ce n'est pas de l'Intel ! Basée sur l'Athlon à 800 MHz, ce modèle emploie une carte mère Biostar pour l'Athlon et rassemble 64 Mo de SDRam, et un disque dur Ultra DMA/66 de 20 Go à 7200 tpm. L'affichage est assuré par une carte *Guillemot 3D Prophet SE* dotée du *GeForce 256* et de 32 Mo de mémoire et placée sur le bus AGP. Elle contrôle un écran de 19 pouces *Iiyama S902 JT* offrant une définition maximale de 1920 x 1440 points. Les fonctions multimédias sont prises en charge par le lecteur de DVD-Rom 8X/40X de Nec et une carte *Sound Blaster PCI 128*. Le tout accompagné, bien entendu, des accessoires habituels (clavier, souris, haut-parleurs), et garanti un an pièces et main d'œuvre (et quatre années supplémentaires pour la main d'œuvre seule), est proposé par Totocom à 15 999 F ttc ou 2430 € ! C'est certes plus cher que les autres configurations de ce revendeur, mais vous allez à la vitesse maximale possible aujourd'hui… Attention : ce modèle n'existe qu'en quantité limitée (les Athlon 800 ne sont guère facile à avoir), alors ne traînez pas trop et n'oubliez pas de vous recommander de *Micro Achat* !

Totocom
191, rue de Charonne 75011 Paris Tél. : 01.46.59.07.08 – Fax : 01.46.59.07.09



Globe Trotter ●

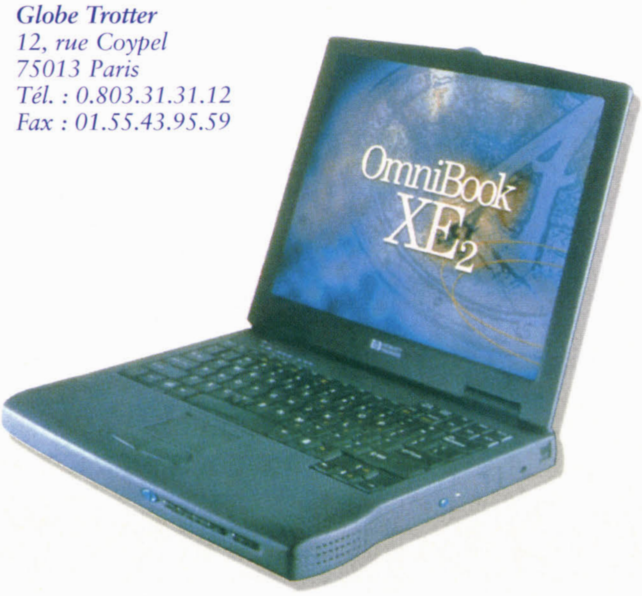
Portables HP à partir de 9990 F ttc

■ Grand spécialiste de l'occasion et du déstockage des portables, Globe Trotter diffuse ce mois-ci plusieurs modèles de chez Hewlett-Packard. Le premier est un *Omnibook XE2* Pentium II à 300 MHz qu'accompagnent 32 Mo de mémoire, d'un disque de 4 Go, d'un lecteur de CD-Rom 24X intégré simultanément au lecteur de disquettes et d'un modem Internet V90. L'affichage est confié à une carte dotée de 2 Mo de mémoire et à un écran de 12,1 pouces à matrice active affichant 800 x 600 points. Livré avec *Windows 98* et garanti un an, cet appareil est cédé à 9990 F ttc (1520 €) par Globe Trotter.

Un deuxième modèle de la même série est également disponible au même prix, mais avec un Celeron 433 et un écran à matrice passive.

Enfin, Globe Trotter propose aussi un modèle moins classique, un *Omnibook 900DVD*. Il s'agit en effet d'un appareil ultra plat et léger (1,7 kg) doté d'un Pentium II 300, de 32 Mo de SDRam, de 4,3 Go de disque dur et d'un écran TFT de 12,1 pouces piloté par un module graphique muni de 2 Mo de mémoire. Un lecteur de DVD externe est fourni et le tout vous est laissé avec une garantie d'un an à 11 490 F ttc (1750 €) par Globe Trotter.

Globe Trotter
12, rue Coypel
75013 Paris
Tél. : 0.803.31.31.12
Fax : 01.55.43.95.59





NetCom ●

Graveur de CD-Rom et lecteur de DVD pour 2390 F ttc

Pour les configurations compactes, les graveurs actuels présentent un grave défaut : ils ne lisent pas les DVD. Or, si l'implantation d'un lecteur de DVD supplémentaire ne pose aucun problème dans une tour, il n'en va pas de même dans certains boîtiers ultra compacts. Que faire ? Et si on faisait en sorte que la partie lecture du graveur soit en fait un lecteur de DVD ? CQFD. Toshiba et Philips sont sur l'affaire, et voici donc le premier produit annoncé comme disponible en ce début 2000, le *TriMaxx 200* de Memorex. Utilisant l'interface IDE, cet appareil doté de 2 Mo de mémoire tampon lit les DVD en 4X, les CD (-Rom, -R, ou autres) en 24X, grave les CD-R en 6X, et écrit les CD-RW en 4X. C'est donc un 6X/4X/4X/24X !. Fourni avec *Easy-CD Creator* et *Direct CD* d'Adaptec, cet appareil est commercialisé par NetCom pour 2390 F ttc (360 €).

NetCom
15, rue de Rémuset 75016 Paris
Tél. : 01.42.30.85.82 – Fax : 01.42.30.50.55
http://www.netcom-service.com

Ideal Micro ●

17 pouces pour 1399 F ttc (210 €)

Lassé de votre écran 14 pouces, vous voulez voir plus grand ? Le moniteur *Proview 17* est fait pour vous ! Avec un écran de 17 pouces de diagonale et son pitch de 0,27 mm, il accepte le 1024 x 768 à 75 Hz. Son prix n'est que de 1399 F ttc (210 €).

Ideal Micro
24, rue Alexandre Dumas 75011 Paris
Tél. : 01.46.59.21.71 – Fax : 01.46.59.15.80

Royal Ink
Marque déposée

Cartouches pour imprimantes

LA TECHNOLOGIE

L'usine de fabrication s'est dotée d'une totale autonomie dans la réalisation de sa production. Notre usine conçoit et fabrique ses propres encres. L'encre étant un composant tellement essentiel pour la qualité des cartouches qu'il est vital d'en assumer complètement le contrôle. Avec l'intégration d'un laboratoire d'encre et d'un département de Recherche et Développement, la marque Royal ink bénéficie de la plus haute qualité de cartouche jet d'encre et d'une gamme en constante évolution.

CERTIFICATION ISO 9200

L'usine de fabrication des cartouches jet d'encre Royal Ink à obtenu la norme ISO 9200 en 1990. Ce fut l'une des premières compagnies de l'industrie à s'imposer cette norme.

N'hésitez plus à imprimer !

TARIFS T.T.C.AU 01/12/1999

CARTOUCHES JET D'ENCRE POUR CANON

Référ. G.S.I.	Référ. Originale	TYPE D'IMPRIMANTE	Nbre. de Cart. par pack	Prix du Pack t.t.c.
RIC30	BCI.10	BJ30, Noire	4 cart.	**82**
RIC70N	BCI.11 N	Starwriter 550c, BJC70 BN700, Libris 700, BJC80	4 cart.	**82**
RIC70C	BCI.11 C	Starwriter 550c, BJC70, BN700, Libris 700, BJC80	4 cart.	**119**
RIC300	BJI.642	BJ300, Bj330	2 cart.	**60**
RIC600N	BJI.201HC	BJC600, 600E, 610, 620	4 cart.	**91**
RIC600C	BJI.201	BJC600, 600E, 610, 620	1Cy,1Ma,1Ja	**71**
RIC800N	BJI.643	BJI 800 , 820 , 880	2 cart.	**68**
RIC800C	BJI.643	BJI 800 , 820 , 880	1Cy,1Ma,1Ja	**113**
RIC4000N	BCI.21	BJC2000/4000/4300/4400 4650/5000/5100/5500	3 cart.	**82**
RIC4000C	BCI.21	BJC2000/4000/4300/4400 4650/5000/5100/5500	3 cart.	**131**
RIC6000N		EN COURS DE		
RIC6000C		COMMERCIALISATION		

CARTOUCHES JET D'ENCRE POUR EPSON

Référ. G.S.I.	Référ. Originale	TYPE D'IMPRIMANTE	Nbre. de Cart.	Prix du Pack t.t.c.
RIE025	So20025	Styl. 400, 800, 800+,1000	2 Cart.	**98**
RIE034	So20034	Stylus Color, Pro, Pro XL Noire.	2 Cart.	**98**
RIE036	So20036	Stylus Color, Pro, Pro XL Coul.	2 Cart.	**164**
RIE047	So20047	Stylus Color II, 200, 820,Noire	2 Cart.	**98**
RIE049	So20049	Stylus Color II, 820, Couleur	2 Cart.	**188**
RIE093	So20093	St 400,500,600,700,EX Noire	2 Cart.	**98**
RIE097	So20097	Stylus 200, 500, Couleur	2 Cart.	**188**
RIE108	So20108	Stylus 800, 850, 1520 Noire	2 Cart.	**105**
RIE089	So20089	Stylu 400,600,800,850,1520 Coul.	2 Cart.	**188**
RIE110	So20110	Stylus Photo, 700, EX, 5 Coul.	2 Cart.	**175**
RIE138	So20138	Stylus 300 Noire et Couleur	2 Cart.	**172**
RIE191	So20191	Styl.440,460,640,660,740,760,860 Coul	2 Cart.	**188**
RIE187	So20187	Styl.440,460, 640,660,750,1200 Noire	2 Cart.	**98**
RIE189	So20189	Stylus 740,760, 860 Noire	2 Cart.	**105**
RIE193	So20193	Stylus 750 Couleur	2 Cart.	**182**
RIE118	So20118	Stylus 3000, 5000 Noire	1 Cart.	**139**
RIE122	So20122	Stylus 3000 Jaune	1 Cart.	**139**
RIE126	So20126	Stylus 3000 Magenta	1 Cart.	**139**
RIE130	So20130	Stylus 3000 Cyan	1 Cart.	**139**
RIE301	To03011	Stylus 900 Noire	2 Cart.	**199**
RIE501	To05011	Stylus 900 Couleur	2 Cart.	**299**
RIE101	TOO1011	Stylus 1200 Couleur		

CARTOUCHES POUR IMPRIMANTES LASER

TARIFS SUR DEMANDE

G.S.I. *LE SERVICE*

-COMMANDE SIMPLE
(par courrier, téléphone, fax, e-mail)
-MODE DE REGLEMENT
(Chèque, carte bancaire, contre remboursement)
-
-RAPIDITE DU TRAITEMENT DES COMMANDES
(Le jour même pour toutes commandes parvenues avant midi)
-EXPEDITION PAR COLISSIMO SUIVI -
FRAIS DE PORT GRATUIT A PARTIR DE 1200 Frs T.T.C.

Distribuée en exclusivité par

G.S.I. (Gros et detail)

1, avenue Michelet 93400 SAINT OUEN

Tél: **01 40 12 72 30** Fax **01 40 12 64 23**

Magasin ouvert du lundi au jeudi
de 9h30 à 14 h et de 15h30 à 18h30
le Vendredi de 9h30 à 15h30 sans interruption

E-mail : royal-ink@wanadoo.fr

Bon de commande (à retourner à GSI - 1, avenue Michelet 93400 Saint-Ouen)
Soumis à nos conditions générales de vente

Sté/Nom ....
Adresse ....
Tél. ....

Références (TARIFS AU 01/12/1999)	Qté	Prix Unit. TTC	Montant
		Frais de Port	**40 Frs**
		Montant Total TTC	

Mode de règlement : ❑ Chèque bancaire à l'ordre de : GSI ❑ Contre remboursement 30Frs en plus des frais de port MA

❑ Carte bancaire n° ___ ___ /___ ___ /___ ___ /___ ___ Expiration _ _ /_ _ Nom du porteur:.

Signature obligatoire :

LIVRAISON UNIQUEMENT EN FRANCE



Génération Micro ●

PC Pentium II à partir de 2990 F ttc (530 €)

Génération Micro, spécialiste du déstockage et des machines d'occasion, propose toute une série de modèles assez récents puisque de génération Pentium II, et à des prix vraiment attractifs, à partir 2990 F ttc (530 €). Basé sur un Pentium II à 266 MHz qui intègre donc 512 Ko de cache, le premier appareil dispose de 32 Mo de SDRam, d'un disque dur Ultra DMA/33 de 3,2 Go, d'un lecteur de CD-Rom 20X, et d'une carte son compatible *Sound Blaster*. La carte d'affichage AGP est dotée de 4 Mo de mémoire et contrôle un moniteur de 15 pouces.
Un deuxième modèle utilise lui un Pentium II 350. Toujours avec 512 Ko de cache, il reçoit 64 Mo de SDRam, un disque dur Ultra DMA/33 de 4,5 Go, un lecteur de CD-Rom 32X, et une carte son compatible *Sound Blaster*. La carte d'affichage AGP est dotée de 4 Mo de mémoire et contrôle un moniteur de 15 pouces et ce modèle est cédé 3890 F ttc (590 €) par Génération Micro.
Enfin, on trouve aussi chez Génération Micro un appareil de marque, un Siemens muni de son Celeron 433, de 64 Mo de SDRam, d'un disque dur Ultra DMA/33 de 8,4 Go d'un modem interne V90 et d'un lecteur de DVD-Rom 4X/24X. Le tout, sans écran, pour 5490 F ttc (835 €).

Génération Micro
53, rue de l'Ouest
75014 Paris
Tél. : 01.43.21.76.91

AHO Micro ●

Imprimante HP à 660 F ttc (100 €)

La *DeskJet 660C* de chez Hewlett-Packard n'est certes pas un foudre de guerre avec une vitesse faible et une qualité médiocre, mais elle est proposée à seulement 660 F ttc (100 €) par AHO Micro. Alors...

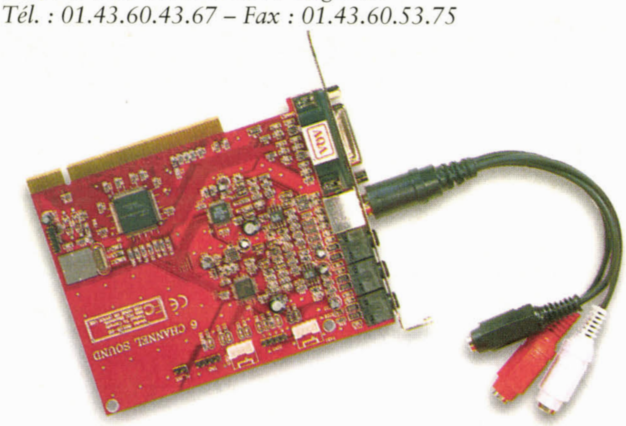
AHO Micro
36, rue Petit 92110 Clichy
Tél. : 01.42.70.93.22 – Fax : 01.42.70.93.46

Remix

Le vrai son 3D pour 820 F ttc (125 €)

Remix vous propose d'écouter des sons enfin réalistes avec cet ensemble complet composé d'une carte son *Harmony 6* et de l'ensemble *PC Theater Sound Matrix* qui comporte quatre satellites plus un caisson de basses, le tout affichant 800 watts PMPO. Le tout pour 820 F ttc (125 €).

Remix
102, rue Sadi Carnot 93170 Bagnolet
Tél. : 01.43.60.43.67 – Fax : 01.43.60.53.75



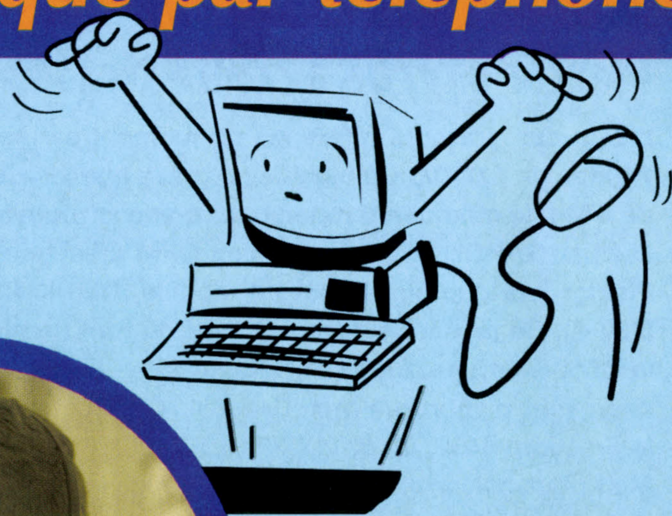
OCER ●

Alimentation compacte pour portables à 480 F ttc (73 €)

OCER diffuse un bloc d'alimentation à découpage pour tout ordinateur portable. En effet, ce bloc très compact (13 x 6 x 3,5 cm) est capable de fournir 55 watts en 12V, 15V, 18V, 19V, 20V ou 24V. OCER le commercialise à 480 F ttc (73 €).

OCER
42, rue de Chabrol 75010 Paris
Tél. : 01.42.46.29.78 – Fax : 01.42.46.86.29



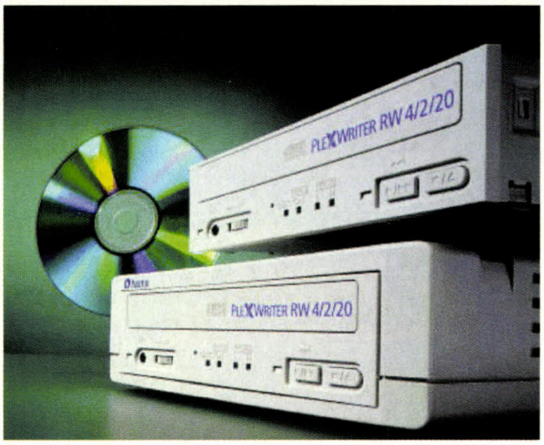



Allo, Assistance !

GrosBill Micro

Plextor 8X/20X à 2290 F ttc (345 €)

■ L'un des graveurs référence du moment est sans aucun doute, pour ceux qui gravent beaucoup, le Plextor, un 8X/20X. Ce modèle ne grave que les CD-R, emploie bien entendu l'interface SCSI, et dispose de 4 Mo de mémoire tampon pour prévenir toute interruption du flux. Le PlexWriter 8/20 est commercialisé par GrosBill Micro en version OEM à seulement 2290 F ttc (345 €). En attendant une version 12X, Plextor fabrique également un modèle IDE 8X/4X/32X disponible chez GrosBill Micro pour 1850 F ttc (280 €). Ce prix est également celui du tout dernier Yamaha, le CDR-8424E, un 8X/4X/24X lui aussi en IDE. Pour ceux qui cherchent d'abord un prix, GrosBill Micro diffuse également le Freecom 4432, un 4X/4X/32X IDE pour 1390 F ttc (210 €). Mais pour graver, on a parfois besoin d'un lecteur de CD-Rom de haute qualité : vous ne trouverez pas mieux que le Plextor 40X, SCSI, et cédé à 675 F ttc (103 €) par GrosBill Micro.



GBM
9, boulevard Saint Marcel
75013 Paris
Tél. : 0.803.08.77.77
Fax : 01.45.87.02.12
http://www.grosbill.com

Casse PC

3com : 4 cartes réseau à 100 F ttc !

Si vous montez un petit réseau, n'hésitez pas : passez chez Casse PC qui vous vend quatre cartes Ethernet *3Com EtherLink III* au prix imbattable de 100 F ttc (15 €) les quatre ! Attention, ce sont des cartes RJ-45, donc il vous faudra aussi un hub.

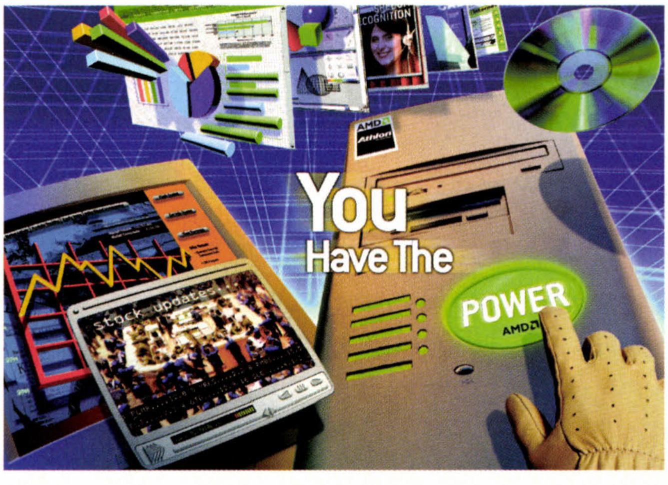
Casse PC Bretagne
Le Chêne Rond
35170 Bruz
Tél. : 02.99.05.09.19
Fax : 02.99.52.60.81

Casse PC Haute Normandie
7, rue de l'Essart
76680 Maucomble
Tél. : 02.32.80.18.18
Fax : 02.32.80.18.21

Logisoft Informatique

Athlon 600 pour 10 490 F ttc (1590 €)

Vous rêvez d'un processeur Athlon ? Logisoft Informatique a peut-être la solution pour combler vos désirs : la station *Athlon du Millénaire*. Vendue au prix de 9990 F ttc (1520 €), elle propose les composants suivants : une carte mère *Asus K7M* avec un jeu de circuits d'AMD, un processeur K7 (Athlon) d'AMD cadencé à 600 MHz, 128 Mo de mémoire vive SDRam à 100 MHz. Le disque dur Western Digital Ultra DMA/66 offre une capacité de stockage de 20 Go (7200 tours par minute). En plus du lecteur de disquettes de marque Sony vous avez droit à un lecteur de DVD IDE 10X/40X signé Pioneer. Pour le multimédia, Logisoft Informatique équipe sa station d'une carte son *Sound Blaster PCI 128* et de haut-parleurs d'une puissance de 160 W. L'affichage est assuré par une carte graphique *GeForce 256* sur bus AGP équipée de 32 Mo de mémoire et un écran Proview d'une diagonale de 17 pouces (c'est un pas de masque de 0,28 mm). Le tout est cédé pour 10 490 F ttc (1590 €) par Logisoft Informatique accompagné d'un clavier et d'une souris.



Logisoft Informatique
1, rue Parmentier
37000 Tours
Tél. : 02.47.64.08.01
Fax : 02.47.64.08.83

Alternative PC

Ultra DMA/66 pour tout le monde

Voici une bonne idée d'Alternative PC : comme la plupart des utilisateurs ne disposent pas d'une interface Ultra DMA/66, ce revendeur livre avec son disque IBM de 20 Go (7200 tpm et Ultra DMA/66) une carte PCI Promise qui permet de rajouter deux contrôleurs Ultra DMA/66 à votre configuration. Le prix de cet ensemble n'est que de 1590 F ttc (240 €). Si vous préférez un disque Ultra2 Wide SCSI, c'est également possible avec Alternative PC (toujours en 7200 tpm et chez IBM) qui vous vend 1990 F ttc (300 €) un 9,1 Go.

Alternative PC
42, rue Championnet
75018 Paris
Tél. : 01.42.54.04.63
Fax : 01.42.54.04.93

Conso Leader ●

Câble Midi

Il y a des câbles parfois difficiles à trouver. Voici par exemple un câble Midi de liaison entre un synthétiseur et un PC, proposé par Conso Leader à 95 F ttc (14,40 €).

Conso Leader
Bâtiment ASL Sécurité
52-54, avenue du 8 mai 1945
95200 Sarcelles
Tél. : 01.39.90.98.33
Fax : 01.39.90.96.03

VPI Multimédia

PC à 600 MHz à partir de 8490 F ttc (1295 €)

■ Voici encore un bon PC équilibré que propose VPI Multimédia. Il s'agit d'une configuration qui existe avec un Pentium III ou un AMD Athlon, tous deux à 600 MHz. Bien entendu, la carte mère change, puisque ces deux processeurs ne sont pas compatibles du point de vue de la connectique.

La version Pentium III utilise donc une carte mère *MSI-6199* de MicroStar qui intègre un slot 1 et le jeu de circuit *Apollo Pro 133* de Via et deux contrôleurs IDE fonctionnant en Ultra DMA/66. De son côté, la carte mère de la version Athlon emploie une *MSI-6167*, équipée quant à elle d'un slot A et du jeu de circuits *AMD-751*.

Dans les deux cas, le processeur est accompagné d'une barrette de 64 Mo de SDRam (compatible PC-133 pour l'Intel, PC-100 pour l'Athlon) et d'un disque dur Ultra DMA/66 de 13 Go. L'affichage est pris en charge par une carte dotée du *Riva TNT2 M64* de nVidia, version du *TNT2* dont les échanges avec la mémoire s'opèrent sur 64 bits, ce qui se traduit par des performances un peu inférieures, mais qui restent, dans l'absolu, très élevées. Cette carte est équipée de 32 Mo de mémoire et offre des entrées/sorties vidéo ainsi que des fonctions de capture associées et est connectée à un moniteur 17 pouces doté d'un *pitch* de 0,28 mm. Le son, quant à lui, est confié aux bons soins d'une très classique *Sound Blaster PCI 128* reliée à des enceintes de 120 watts. Pas de lecteur de CD-Rom sur cette configuration, puisqu'on dispose carrément d'un lecteur de DVD-Rom 8X/40X sur interface Atapi. Une carte modem V90 est également fournie avec la machine. Le tout est livré dans un boîtier moyen tour ATX et accompagné d'un clavier, d'une souris (avec son tapis) pour 8990 F ttc (1370 €) avec un Pentium III à 600 MHz (version à 256 Ko de cache et fréquence de base à 133 MHz), tandis que VPI Multimédia facture 8490 F ttc (1295 €) la version dotée d'un Athlon à 600 MHz.



VPI Multimédia 91
18bis, allée de l'Orme à Martin
91080 Courcouronnes
Tél. : 01.60.79.06.07 / 56
Fax : 01.60.79.06.08

VPI Multimédia 94
88, avenue du Général Leclerc
94700 Maisons Alfort
Tél. : 01.43.75.53.53
Fax : 01.43.75.53.35

VPI Multimédia 95
Zone Commerciale
de la Demi-Lieue
95520 Osny
Tél. : 01.34.41.37.75
Fax : 01.34.41.37.83

Alpha Stock

Cartouches pour Epson à prix réduits

Alpha Stock est un revendeur de l'Est de la France, spécialiste des cartouches d'encre pour jet d'encre et qui vend aussi par le Web. Il dispose de cartouches compatibles pour les *Epson Stylus Color 440/460/640/660* à 59,95 F ttc (9,10 €) la recharge noire, et 82,50 F ttc (12,50 €) celle renfermant les encres cyan, magenta et jaune.

Alpha Stock
2, rue du 28ème RIF 68600 Neuf Brisach
Tél. : 03.89.72.86.59
Fax : 03.89.72.15.89
http://www.alpha-stock.com





Remix

Caméra USB à 650 F ttc (99 €)

Cette caméra vidéo couleur, idéale pour la vidéoconférence, utilise le bus USB. Elle produit des images fixes ou des séquences vidéo jusqu'à 30 images/s en 320 x 240, mais peut monter jusqu'à une définition d'image de 704 x 576 points. Elle est accompagnée de trois logiciels : *C-It Video Camera,* qui assure la capture d'images fixes ou de séquences vidéo, *C-It Mail,* qui réalise des fichiers exécutables intégrant la vidéo, le son et le lecteur permettant de visualiser l'ensemble, fichiers que l'on peut donc joindre à un e-mail, et enfin *C-It Video Album,* qui permet une visualisation facile des photos et vidéos capturées. Le tout est vendu 650 F ttc (99 €) par Remix, auxquels il convient de rajouter 70 F ttc de frais de port en cas d'achat par correspondance.

Remix
102, rue Sadi Carnot
93170 Bagnolet
Tél. : 01.43.60.43.67
Fax : 01.43.60.53.75

Micro Steel ●

Graveur de CD-Rom et lecteur de DVD pour 1990 F ttc (300 €)

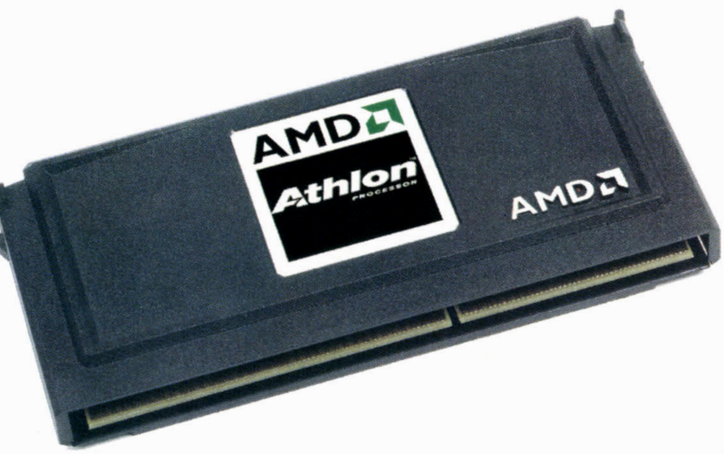
■ Pour les configurations compactes, les graveurs actuels présentent un grave défaut : ils ne lisent pas les DVD. Or, si l'implantation d'un lecteur de DVD supplémentaire ne pose aucun problème dans une tour, il n'en va pas de même dans certains boîtiers ultra compacts. Que faire ? Et si on faisait en sorte que la partie lecture du graveur soit en fait un lecteur de DVD ? CQFD. Toshiba, Ricoh et Philips sont sur l'affaire, et voici donc l'un des premiers produits annoncés comme disponible en ce début 2000, le *Ricoh MP-9060A*. Utilisant l'interface IDE, cet appareil doté de 2 Mo de mémoire tampon lit les DVD en 4X, les CD (-Rom, -R, ou autres) en 24X, grave les CD-R en 6X, et écrit les CD-RW en 4X. C'est donc un 6X/4X/4X/24X (si vous avez bu trop de champagne avant de lire cette promo, dessaoulez-vous d'abord et relisez-la ensuite...). Fourni avec *Easy-CD Creator* et *Direct CD* d'Adaptec, cet appareil est commercialisé par Micro Steel pour 1990 F ttc (300 €).

Micro Steel
29, rue Jean Pierre Timbaud 75011 Paris Tél. : 01.43.38.98.77 – Fax : 01.43.38.12.05

Totocom

PC Athlon 550 MHz pour moins de 8500 F ttc (1290 €)

Vous préférez l'Athlon ? Pas de problème, ce modèle existe aussi chez Totocom, à 500 MHz et à seulement 8499 F ttc (1290 €) ! Pour tenir ce prix-là, Totocom a fait dans le classique… mais sérieux. On trouve donc l'unique jeu de circuits disponible pour le processeur d'AMD, l'*AMD-750*. Le processeur intègre 512 Ko de cache de second niveau, mais précisons au passage que l'Athlon dispose de 128 Ko de cache de premier niveau contre 32 Ko seulement pour le Pentium III. Côté mémoire, 64 Mo de SDRam équipent le système de base, accompagnés d'un disque dur Ultra DMA/66 de 13 Go fonctionnant à 5400 tpm. L'affichage est assuré par une carte *Guillemot Maxi Gamer Cougar* dotée de 32 Mo de



mémoire et placée sur le bus AGP. Elle intègre le processeur *Riva TNT2 M64*, certes un peu moins rapide que le *TNT2* classique mais ici doté d'entrées-sorties vidéo et accompagné d'un environnement logiciel séduisant. Cette carte pilote un écran de 17 pouces *Iiyama S703 HT* à la définition maximale de 1280 x 1024 points. On trouve également un lecteur de DVD-Rom *Hitachi GD-2500BX*, 6X/32X et une carte son compatible *Sound Blaster*. Le tout, accompagné bien entendu des accessoires habituels (clavier, souris, haut-parleurs), et garanti un an pièces et main d'œuvre et quatre années supplémentaires pour la main d'œuvre seule, est proposé par Totocom à seulement 8499 F ttc ou 1290 € ! Comment résister ?

Totocom
191, rue de Charonne
75011 Paris
Tél. : 01.46.59.07.08
Fax : 01.46.59.07.09

SED Informatique

CD-R à 5,70 F ttc (0,87 €) !

■ SED Informatique propose des prix étonnants sur les CD-R. Le CD-R sans marque est vendu 5,70 F ttc (0,87 €) ce qui est exceptionnel. Mais il est encore moins courant de trouver des Verbatim certifiés à 8,50 F ttc (1,30 €) l'unité ! Et SED Informatique commercialise aussi des CD-R de 8 cm de diamètre (21 minutes de musique ou 185 Mo de données), certifié 4X, pour 15 F ttc (2,25 €) l'unité !

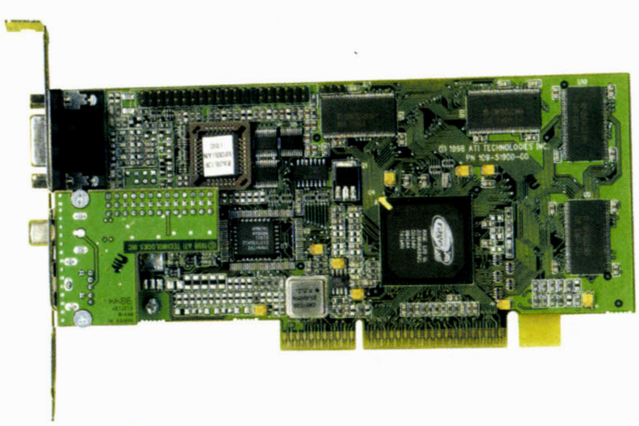
SED Informatique
153, avenue Jean Lolive
93500 Pantin
Tél. : 01.41.83.06.70 – Fax : 01.41.83.06.71

MKD Distribution

La télé sur le PC et le poste classique à partir de 470 F ttc (71 €)

Pour ceux qui disposent d'une carte de télévision, s'ils veulent voir cette dernière à la fois sur l'écran du PC et sur un téléviseur classique, il leur faut une carte d'affichage avec sortie vidéo. Deux modèles de ce type, tous deux pour le bus AGP, sont donc proposés par MKD Distribution. Le premier est une carte SIS dotée de 8 Mo de mémoire et MKD Distribution la vend 470 F ttc (71 €), tandis qu'un modèle plus performant, l'*ATI Rage Fury 16 Mo TV*, avec le circuit *Rage 128GL* et ses 16 Mo de mémoire, revient à 990 F ttc (150 €).

MKD Distribution
27, ZI du Boesader 57150 Creutzwald
Tél. : 03.87.82.37.30 – Fax : 03.87.93.29.81
http://www.mkdnet.com



Sivep Micro ●

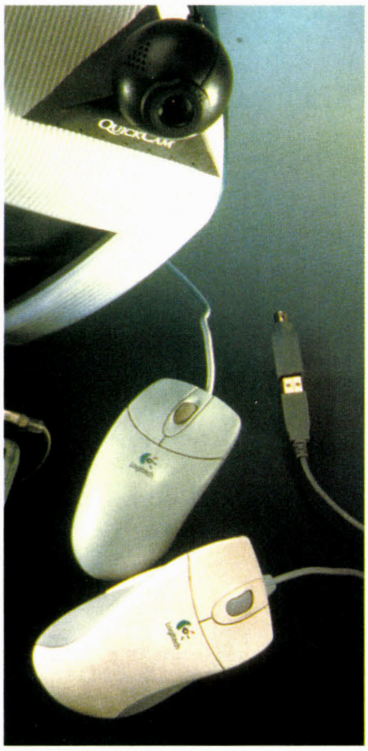
Claviers et souris Logitech à partir de 148 F ttc (22,50 €)

■ Sivep Micro diffuse toute la gamme des claviers, souris et manettes de jeu de chez Logitech. On trouve donc tous les produits sans fil, qui fonctionnent par ondes radio et ne sont donc pas gênés par un bureau encombré ou une disposition dans laquelle le récepteur n'est pas en vue directe de l'émetteur. Sivep Micro diffuse donc :

– la souris *Cordless Wheel Mouse*, à 289 F ttc (44 €) ;
– une souris plus ergonomique, la *Cordless Mouseman Wheel*, à 345 F ttc (52,50 €) ;
– l'ensemble clavier-souris *Cordless Desktop iTouch*, à 647 F ttc (98 €).

Du côté des produits plus traditionnels, on trouve également :

– une souris classique, la *Pilot Wheel Mouse*, à 148 F ttc (22,50 €) ;
– une souris plus ergonomique, la *MouseMan Wheel*, à 255 F ttc (38,50 €) ;
– un trackball classique, le *TrackMan Marble Wheel*, à 295 F ttc (44,50 €) ;
– un trackball futuriste, le *TrackMan Marble FX*, à 429 F ttc (65 €) ;
– une manette de jeu *WingMan Gamepad Extreme*, à 279 F ttc (42,50 €) ;
– et enfin une caméra vidéo couleur, la *QuickCam Express*, à 299 F ttc (45,50 €).



Sivep Micro
57, route de la Reine 92100 Boulogne Billancourt
Tél. : 01.46.04.09.13 – Fax : 01.48.25.17.27

PC & Sound Teck

PC Pentium III 600 multimédia à 10 890 F ttc (1660 €)

PC & Sound Teck propose un PC pour le multimédia. Le *PC Média* est proposé à partir de 8500 F ttc (1296 €). Cette configuration comprend les composants suivants : carte mère *MSI-6199*, un processeur Pentium II ou Pentium III au choix (lire plus loin), 128 Mo de mémoire vive compatible PC 100, un disque dur Ultra DMA/66 de 13,5 Go (7200 tours par minute), une carte vidéo *ATI Rage Fury AGP* équipée de 32 Mo de mémoire et d'une sortie TV, un moniteur de 17 pouces de diagonale (avec un pas de masque de 0,25 mm), une carte son *Sound Blaster 128 PCI*, un lecteur de DVD 8x/40x, un lecteur de disquettes, les indispensables clavier, souris et boîtier moyenne tour ATX, des haut-parleurs 3D 600 W et son caisson de basses. Le prix de l'appareil varie en fonction du processeur retenu : 8590 F ttc (1300 €) avec un Pentium II cadencé à 400 MHz, 9690 F ttc (1470 €) avec un Pentium III cadencé à 500 MHz, 10 090 F ttc (1530 €) avec un Pentium III cadencé à 550 MHz, 10 890 F ttc (1660 €) avec un Pentium III cadencé à 600 MHz, et enfin 13 990 F ttc (2130 €) avec un Pentium III cadencé à 700 MHz. Toutes ces configurations sont garanties un an pièces et deux ans main d'œuvre. Le moniteur est garanti t par le constructeur.



PC & Sound Teck
13, rue Kléber
92250 La Garenne Colombes
Tél. : 01.56.05.02.37
Fax : 01.56.05.01.58


08 36 68 87 07
LE NUMÉRO DES RENCONTRES SYMPAS PRÉSENTE:
LAURENCE
HUBERT
SOPHIE
Ce mois-ci, Hubert est sorti avec Sophie et Laurence...
Quel dragueur cet Hubert !
www.123LOVE.com
Le point de départ de tous les séducteurs
GRATUIT: le guide des meilleurs sites Internet de rencontres, de contacts (par annonces et dialogue direct) de sorties, de loisirs...
BONUS: votre e-mail gratuit, la 'zone sexy' (pour adultes), etc...
le guide rencontres & contacts
123LOVE® est proposé par RCS B393672613 • la 'ZONE SEXY' est réservée aux adultes • 0836688707:2F23/mn
Création graphique: COMDAB

AHO Micro

Modem V90 pour 249 F ttc

AHO Micro commercialise de nombreux périphériques dont cette carte modem Olitec, destinée au bus PCI, et fonctionnant selon la norme V90 (56 Kbps). Livrée dans sa version OEM, c'est-à-dire avec seulement ses pilotes et logiciels, cette carte modem/fax qui assure bien entendu les fonctions vocales mais n'est pas autonome, est vendue par AHO Micro à 249 F ttc (37,50 €).

AHO Micro
36, rue Petit 92110 Clichy
Tél. : 01.42.70.93.22
Fax : 01.42.70.93.46

Codix

Pentium III 500 à 1580 F ttc (240 €)

Codix a parfois de très bons prix, en particulier sur les processeurs. En voici la liste :
- Intel Celeron 400 à 460 F ttc (73 €) ;
- Intel Celeron 433 à 550 F ttc (83 €) ;
- Intel Celeron 466 à 640 F ttc (97 €) ;
- Intel Pentium II 400 à 1050 F ttc (160 €) ;
- Intel Pentium III 500 à 1580 F ttc (240 €) ;
- Intel Pentium III 600 à 3500 F ttc (530 €).

Et chez AMD :
- AMD K6-2 400 à 340 F ttc (51 €) ;
- AMD K6-2 450 à 440 F ttc (67 €) ;
- AMD K6-2 500 à 850 F ttc (129 €) ;
- AMD K6 III 400 à 670 F ttc (102 €) ;
- AMD K6 III 450 à 1080 F ttc (160 €) ;
- AMD K6 III 500 à 1620 F ttc (245 €) ;
- AMD Athlon 500 à 1490 F ttc (225 €) ;
- AMD Athlon 550 à 1980 F ttc (300 €) ;
- AMD Athlon 600 à 3050 F ttc (460 €).



Codix
1, rue Treilhard
75008 Paris
Tél. : 01.53.75.25.08 – Fax : 01.53.75.25.07

CompuWorld

19 pouces à 2590 F ttc

CompuWorld propose une remarquable affaire : un moniteur 19 pouces Relisys pour seulement 2590 F ttc (390 €). Doté d'un pitch de 0,26 mm, cet écran affiche 1600 x 1200 points à 75 Hz (1280 x 1024 à 85 Hz), sa bande passante étant de 202,5 MHz. Et pour 59 F ttc de plus, à 2649 F ttc (400 €), ce moniteur est garanti trois années sur site.

CompuWorld
33bis, rue du Château
Landon 75010 Paris
Tél. : 01.40.35.77.77
Fax : 01.40.35.77.88

XLSys

Tecra 780 DVD pour 17 490 F ttc (2660 €)

Voici une occasion vraiment exceptionnelle : pensez donc, il n'y a pas si longtemps, le *Tecra 780 DVD* était encore il y a peu le fleuron de la gamme Toshiba, proposé à des prix de l'ordre de 30 000 F… hors taxes ! Ce même appareil, vous pouvez l'acquérir aujourd'hui pour 17 490 F ttc (à peine 2660 €) chez XLSys. Il est doté d'un Pentium II 266, accompagné de 512 Ko de cache et de 64 Mo de mémoire vive installée, d'un disque de 8 Go et surtout d'un remarquable écran à matrice active de 13,3 pouces de diagonale offrant une définition de 1024 x 768 points en 16,8 millions de couleurs (la mémoire vidéo se monte à 4 Mo). Bien entendu, un lecteur de DVD-Rom est inclus (un 2X) et est intégré simultanément au lecteur de disquettes, et la garantie est de deux ans. Et il s'agit de matériel neuf, que XLSys cède à 17 490 F ttc (2660 €).



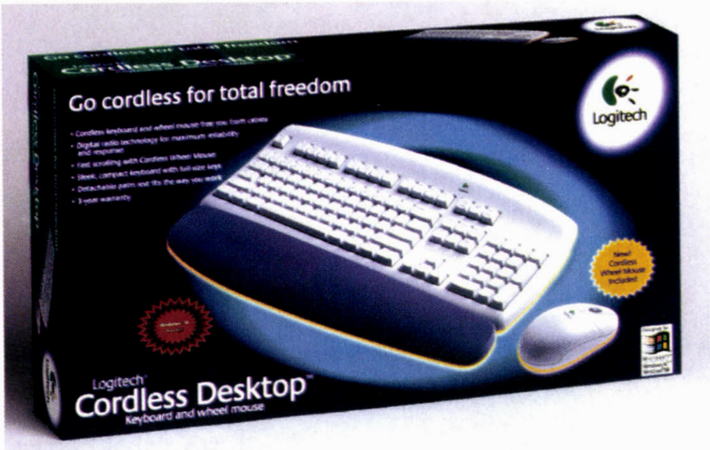
XLSys
22, rue des Venêts
92000 Nanterre
Tél. : 01.56.38.00.00
Fax : 01.56.38.00.01
http://www.xlsys.fr

GrosBill Micro

Clavier et souris sans fil pour 620 F ttc (94 €)

Logitech propose un nouvel ensemble très pratique pour ceux qui se prennent toujours la souris dans les fils. Il s'agit d'un combiné clavier et souris, ces deux éléments étant reliés sans fil à l'ordinateur, grâce à l'échange d'ondes radios. Ce produit, le *Cordless Desktop Pro*, est vendu 620 F ttc (94 €) par GrosBill Micro

GBM
9, boulevard Saint Marcel 75013 Paris
Tél. : 0.803.08.77.77 – Fax : 01.45.87.02.12
http://www.grosbill.com



Sivep Micro

Dédoubler son PC pour 1480 F ttc (225 €)

D'un PC, hop, on en fait deux ! Ce miracle, est en fait dû à une carte, la *Buddy B-200,* sur laquelle on connecte un clavier, une souris et un moniteur supplémentaire, poste sur lequel une deuxième personne peut travailler, même sous *Windows 95* ou *Windows 98,* alors que ces systèmes d'exploitation sont normalement mono-utilisateur. On a certes quelques limitations côté graphismes, mais les accès Internet fonctionnent bien et cela convient donc parfaitement pour un poste bureautique de dépannage. Et en plus, ce n'est vraiment pas cher : 1480 F ttc (225 €) chez Sivep Micro !

Sivep Micro
57, route de la Reine
92100 Boulogne Billancourt
Tél. : 01.46.04.09.13
Fax : 01.48.25.17.27

Nomatica

Sony DSC-F505 à optique Zeiss pour 5990 F ttc (910 €)

■ Nomatica (http://www.nomatica.com) est un site Internet, basé à Toulouse, lancé en janvier 1999, initialement anglophone puis bilingue français/anglais depuis décembre 99. Il est dédié à la vente par correspondance d'une gamme complète d'appareils photo et vidéo numériques (Sony, Kodak, Nikon, Fuji, Epson, Canon, Sanyo, Toshiba, Ricoh), et des accessoires associés (mémoires, batteries, *etc.*), à des prix de *hard discounter*.

Le *Sony DSC-F505* est un appareil de photo numérique remarquable doté d'un capteur de 2,1 méga-pixels (taille maximale d'image 1600 x 1200, suffisante pour des tirages irréprochables en 20 x 30 cm), et un zoom optique 5X Zeiss (focale équivalente de 37-190 mm !) de très haute qualité. Les images sont stockées sur des cartes *Memory Sticks* amovibles (le standard Sony de cartes mémoires, repris sur d'autres appareils de la firme, tels que les caméscopes numériques ou de futurs walkman MP3). L'appareil permet également la réalisation de séquences video MPEG. Il comporte un port de sortie USB, et son prix n'est que de 5990 F ttc (910 €) chez Nomatica.

Nomatica
Service de vente en ligne
2, impasse Bellevue 31450 Ayguesvives
Tél. : 05.61.81.65.04
Fax : 05.62.24.46.96
http://www.nomatica.com/



Microffice

Carte son 3D PCI haut de gamme pour 180 F ttc (27 €)

Vous vous rappelez de la *DB50XG*, cette carte fille de Yamaha ? Eh bien maintenant, cette carte son *Xwave-5000* pour bus PCI l'intègre et fait bien davantage encore, et pour beaucoup moins cher. Elle possède en effet deux générateurs de musique : une synthèse wave table classique, avec les 676 instruments de la *DB50XG* et les 21 kits de batterie. Elle permet une polyphonie sur 64 voies (et non plus 32) avec 64 effets. Mais en plus de ce mode, la *3DS724A* propose également le système Sondius-XG avec synthèse acoustique virtuelle (waveguide) qui donne des résultats encore supérieurs. On obtient ainsi 256 instruments monophoniques de plus. Enfin, il est possible d'y brancher votre synthétiseur afin d'obtenir 16 parties Midi supplémentaires. Bien entendu, les convertisseurs numériques-analogiques employés sont de qualité CD et une sortie numérique S/P DIF permet une sortie codée en *Dolby Digital AC3*. Cette carte est proposée par Microffice à 180 F ttc (ou 27 €).



Microffice
36, rue de la Folie Méricourt
75011 Paris
Tél. : 01.49.29.04.92 – Fax : 01.49.29.04.93
http://www.microffice.fr

Conso Leader ●

Cartouches d'encre pour Epson



■ **Pour les propriétaires d'Epson Stylus Color, Conso Leader propose des recharges compatibles de marque Pelikan. Pour les modèles *Stylus Color 640* et *Stylus Color 440*, la recharge noire coûte 80 F ttc (12,20 €) alors que la cartouche couleur revient à 110 F ttc (16,50 €). Ce prix est également celui de la recharge couleur des *Epson Stylus Color 400/600/800/1520*, tandis que le noir, là encore, ne coûte que 70 F ttc (10,60 €) pour les *Stylus Color 400/500/600* et 99 F ttc (15 €, la cartouche est plus grande) pour les *Stylus Color 800/1520*.**

Mais Conso Leader propose également les cartouches d'Epson :

- **cartouche noire pour *Stylus Color 400/500/600* à 159 F ttc (24 €) ;**
- **cartouche couleur pour *Stylus Color 400/600/800/1520* à 189 F ttc (28,50 €) ;**
- **cartouche couleur pour *Stylus Color 500* à 209 F ttc (31,50 €) ;**
- **cartouche noire pour *Stylus Color 740* à 159 F ttc (24 €) ;**
- **cartouche noire pour *Stylus Color 440/640* à 159 F ttc (24 €) ;**
- **cartouche couleur pour *Stylus Color 440/640/740* à 159 F ttc (24 €) ;**
- **cartouche noire pour *Stylus Color 900* à 205 F ttc (31 €) ;**
- **cartouche couleur pour *Stylus Color 900* à 229 F ttc (34,50 €).**

Conso Leader
Bâtiment ASL Sécurité 52-54, avenue du 8 mai 1945 95200 Sarcelles
Tél. : 01.39.90.98.33 – Fax : 01.39.90.96.03



Perfect Computer

LE PARTENAIRE QUALITÉ.

01 45 83 15 55

Fax : 01 45 83 31 37

142, bd Vincent Auriol 75013 Paris

PC PERFECT COMPUTER

NOS SERVICES

- **Garantie 3ans** main d'œuvre et 1 an pièce par retour atelier (les écrans sont garanties sur site)
- **Assistance téléphonique** 5 jours/7
- **Support technique :** 01 45 83 33 56
- **200 m² d'accueil** à votre service
- **Des devis** réalisés sur place ou par téléphone
- **Configurations sur mesure** adaptées à vos besoins
- **VPC** France entière



Nous consulter pour les modalités de paiement, les délais, les frais de ports etc



Quick! Softs

Perfect — MULTIMEDIA K6 AMD 3D NOW

Processeur AMD K6 3D Now
Boîtier moyen tour format ATX 250W
Carte mère ATX MSI 5169 socket 7
Aladdin 5
RAM 64 Mo SDRAM certifiée PC 100
Disque dur 8,4 Go Ultra DMA
Lecteur 3"1/2 1,44 Mo
Lecteur CD-ROM IDE 40X Multiread
Carte vidéo SIS 6326 ou S3 Trio 8 Mo AGP
Carte son 3D PCI chip YAMAHA 16 bits
HP stéréo 135W PMPO
Ecran 15" pitch 0,28 1024x768
Clavier 108 touches
Souris 3 boutons + tapis

Microsoft Windows 98 avec licence 750 FTTC (avec configuration)

AMD K6-2 3D 450Mhz — **4590 TTC**

AMD K6-3 3D 400Mhz — **4990 TTC**

AMD K6-3 3D 450Mhz — **5590 TTC**

Perfect — MULTIMEDIA 1

Processeur AMD Athlon K7
Intel Celeron ou Pentium
Boîtier moyen tour format ATX 250W
Carte mère ATX MSI 6167 slot A pour AMD Athlon
RAM 64 Mo SDRAM certifiée PC 100
Disque dur 13,5 Go Ultra DMA
Lecteur 3"1/2 1,44 Mo
Lecteur CD-ROM IDE 40X Multiread
Carte vidéo Riva TnT2 32 Mo AGP
Carte son Creative Sound Blaster PCI 128
HP stéréo 240W PMPO
Ecran 17" pitch 0,28 1280x1024
Clavier 108 touches
Souris 2 boutons Logitec (roulette) + tapis

Microsoft Windows 98 avec licence 750 FTTC (avec configuration)

AMD ATHLON K7 500Mhz — **7650 TTC**

AMD ATHLON K7 600Mhz — **8350 TTC**

AMD ATHLON K7 700Mhz — **10550 TTC**

Perfect — MULTIMEDIA 2

Processeur Intel Celeron ou Pentium
Boîtier moyen tour format ATX 250W
Carte mère ATX Abit BE6 II UDMA 66
RAM 128 Mo SDRAM certifiée PC 100
Disque dur 13,5 Go Ultra DMA 7200t/mn
Lecteur 3"1/2 1,44 Mo
Lecteur DVD-ROM IDE 3ème Gen. + logiciels
Carte vidéo ATI Rage Fury 32 Mo
AGP 2X + sortie TV
Carte son Creative Sound Blaster Live Value
HP stéréo 240W PMPO
Ecran 17" SONY 210ES trinitron pitch 0,25
Clavier 105 touches KEYTRONIC Phoenix
Souris 2 boutons Logitec (roulette) + tapis

Microsoft Windows 98 avec licence 750 FTTC (avec configuration)

INTEL Céléron 466Mhz — **9150 TTC**

INTEL Céléron 500Mhz — **9450 TTC**

INTEL Pentium III 600Mhz — **11590 TTC**

AMD K6 2 PROCESSOR 3DNOW! — intel inside pentium III PROCESSOR — intel inside pentium III PROCESSOR



PIECES DETACHEES NOUS CONSULTER



COMPUCITY

88 AVENUE DAUMESNIL
75012 PARIS
Métro: Gare de Lyon / RER: Ligne A
Ouvert: Mardi au Samedi de 10h à 19h
le Lundi de 14h à 19h
E-Mail:compucity@free.fr

Tél PC (commercial): 01.44.67.07.07
Tél NoteBook (commercial): 01.44.67.70.83
SAV (service technique): 01.44.67.07.06

Configurations:

AMD-K6 II

Boitier Moyen Tour ATX*Carte Mère Soket7 100Mhz CTRL UDMA33*Carte Vidéo 8M°*Carte Son 16bits* CD-Rom 40X*Lecteur 3.5*Clavier Ps2*Souris Ps2 *Hp 120 Watts
(ne comprend pas mémoire*moniteur*systéme)

	450Mhz	500Mhz
4.3 go	2549	2859
8.4 go	2699	2999

Options: Windows 98: 750 Fttc
Office PME 2000: 1890 Fttc
Windows Nt4: 1290 Fttc
Anti-Virus Norton: 279 Fttc
CONFIGURATION PERSONNALISEE POSSIBLE.

INTEL Pentium III

Boitier Moyen Tour ATX*Carte Mère SLOT1/PPGA 100Mhz*Evolutif PIII*CTRL UDMA66*Carte Vidéo GeForce 32M° AGP*Carte Son 16bits*DVD-Rom 8X/40X IDE*lecteur 3.5*Clavier Ps2*Souris Scroll Ps2 *Hp+caisson*Modem 56K/V90 Interne
(ne comprend pas mémoire*moniteur*systéme)

7200t	500E Mhz	550E Mhz
10 go	7299	7399
20 go	7759	7859

Options: Windows 98: 750 Fttc
Office PME 2000: 1890 Fttc
Windows Nt4: 1290 Fttc
Anti-Virus Norton: 279 Fttc
CONFIGURATION PERSONNALISEE POSSIBLE.

INTEL Celeron PPGA

Boitier Moyen Tour ATX*Carte Mère SLOT1/PPGA 100Mhz*Evolutif PIII*CTRL UDMA66*Carte Vidéo RivaTNT2 32M° AGP*Carte Son 16bits*CD-Rom 40X Modem 56K/V90*lecteur 3.5*Clavier Ps2 *Souris Ps2*Hp 120 Watts
(ne comprend pas mémoire*moniteur*systéme)

	433Mhz	500Mhz
8.4 go	3699	4078
10 go	3779	4168

Options: Windows 98: 750 Fttc
Office PME 2000: 1890 Fttc
Windows Nt4: 1290 Fttc
Anti-Virus Norton: 279 Fttc
CONFIGURATION PERSONNALISEE POSSIBLE.

ATHLON K7

Boitier Moyen Tour 300Watts ATX*Carte Mère Athlon 100Mhz*CTRL UDMA66*Carte Vidéo GeForce 32M° AGP*Carte Son Sound Blaster Live 1024*DVD-Rom 8X/40X IDE*lecteur 3.5 *Clavier Ps2*Souris Scroll Ps2*Hp+caisson
(ne comprend pas mémoire*moniteur*systéme)

7200t	550Mhz	600Mhz
10 go	7739	8039
20 go	8199	8499

Options: Windows 98: 750 Fttc
Office PME 2000: 1890 Fttc
Windows Nt4: 1290 Fttc
Anti-Virus Norton: 279 Fttc
CONFIGURATION PERSONNALISEE POSSIBLE.

cetelem

Achetez aujourd'hui et payer sous 3 mois en 1 fois ou à crédit*

*Sous réserve d'acceptation par Cetelem.
Reflexion 3 : TEG variant en fonction du montant du crédit. Ex : pour un crédit de 3 000 F, Taux : 11.80 %, remboursement en une échéance de 3 090 F sous 3 mois. A crédit : par débit de votre compte Aurore dans la limite de votre réserve disponible. Carte Aurore: montant maximum 10 000 F, remboursement minimum mensuel de 5 % du découvert utile, TEG : 15.48 % au 01/03/00, hors assurance facultative. Le coût du crédit varie selon la durée du

Nos Accessoires:

Moniteurs	Prix
15"/17"TVM	990/2399
15"/19"Belinea	1090/2630
19"Liteon	2890
17"Sony 220ES	2230
17"Sony A200	2499
17"Iiyama A702HT	2540
17"Iiyama S703HT	2195
19"Iiyama S902JT	3750

Imprimantes	Prix
Canon BJC 2000	649
Canon BLC 6200	2590
Canon LBP 800	1750
Epson Stylus 460	745
Epson Stylus 760	1369
Epson Photo 750	1620
Epson Photo 1200	3250
Hp 710C	890
Hp 895CXi	1890
Hp Laserjet 1100	2750

Scanners	Prix
Agfa 1212U	709
Agfa 1236S+Diapo	2290
Agfa SnapScan Touch USB	2090
Epson Perfection 1200U	2470
Epsob Perfection 1200 S	1749
Epson Perfection Photo 1200U	2090
Plustek OpticPro U12	549
Plustek OpticPro Ut12	749
Trust Combi 19200 USB	569
Mustek ScanExpress 12000SP+	749

Boitiers	Prix
Moyen Tour AT	189
Moyen Tour ATX	260
Grand Tour ATX	499
Serveur Rack ATX	7990

Claviers	Prix
Standart Ps2	99
Trust Direct Acces	179
KT 5000 Ps2	189
Microsoft Internet	189
Logitech Cordless Desktop	690

Modems	Prix
USR DataFax	525
USR MessagePro	859
Olitec SelfMemory 2000	699
Olite SpeakNet	1090
Olite WaveMemory	1690
Kortex Vocal+	490
Kortex IAM.	1170

Souris	Prix
Standart Serie/Ps2	49
Trust Ami Scroll	99
Logitech PilotMouse+	149
Microsoft Intellimouse	269
Microsoft Intelleyes	349

Memoires/CPU/Disque-Dur
Nous consulter

Consultez notre site
www.
Compucity.fr
Tous nos prix son mise à jours aux heures d'ouverture

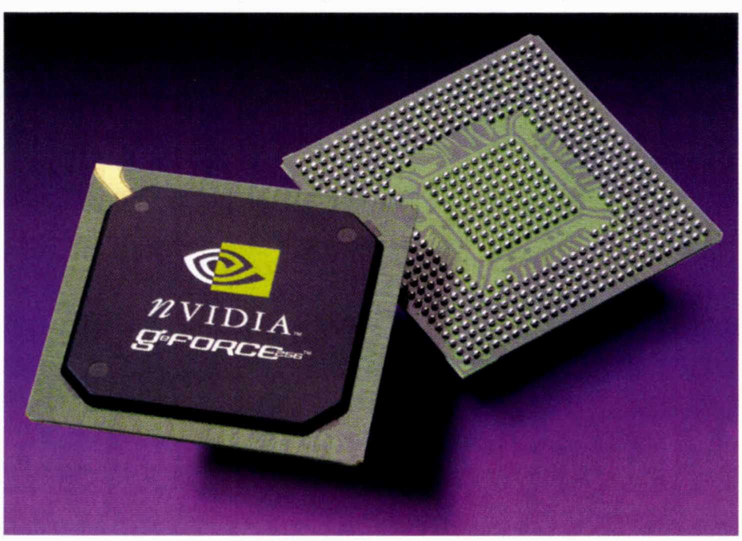
Prix modifiables sans préavis et sous réserve d' erreurs typographiques, nous effectuons les mise à jours des prix régulièrement selon l' arrivage quotidien.

GrosBill Micro

GeForce 256 à 1350 F ttc (205 €)



GrosBill Micro explose ce mois-ci les prix des cartes graphiques à base du dernier-né de nVidia, le *GeForce 256*. Rappelons que ce dernier, ex-*NV10*, comporte la bagatelle de 23 millions d'équivalents transistors ! Il affiche une puissance de calcul en virgule flottante dédiée à la 3D de 50 Gigaflops, ce qui lui confère une capacité de production de 15 millions de polygones par seconde, et ses quatre unités de calculs fonctionnant en parallèle lui permettent de produire 480 millions (4 x 120M) de pixels par seconde ! Pour nVidia, il s'agit d'ailleurs non plus d'un contrôleur graphique mais d'une autre catégorie de circuit, une véritable unité de traitement graphique (GPU : *Graphics Processing Unit*). En effet, ce circuit ne se contente pas d'améliorer la vitesse des opérations déjà réalisées par les circuits existants, il prend également en charge des opérations jusqu'ici dévolues au processeur. Au-delà du *setup engine* et du *rendering engine* que l'on trouve classiquement, le *GeForce 256* dispose des *lighting engine* et *transform engine*. Le premier prend en charge la gestion des lumières dynamiques beaucoup plus réalistes que les éclairages actuels. Mais le gros morceau est indiscutablement le *transform engine* qui calcule les modifications apportées à chaque objet par un mouvement quelconque. En sus des performances pures, le *GeForce 256* gère de nouveaux effets par rapport au *Riva TNT2*, tels que le *Cube Environment Mapping*, le *Vertex Skinning* ou encore la compression de texture *DXTC* (anciennement connue sous le nom de *S3TC*).
Enfin, nVidia a travaillé, lors de la mise au point de ce processeur, en étroite collaboration avec Intel et Microsoft pour exploiter au mieux le bus AGP 4X d'une part et DirectX 7 de l'autre. Résultats : sur des applications exploitant ce circuit, on devrait constater une accélération pouvant aller jusqu'à un facteur 4 par rapport à ce qui se fait de mieux aujourd'hui (*TNT2 Ultra* sur Pentium III 600) ! Et même les jeux actuels devraient connaître une accélération de l'ordre d'au moins 40%. Enfin signalons que le *GeForce 256* prend en charge *OpenGL ICD* pour les différentes versions de Windows.
Mais la firme n'a pas soigné que la 3D. Le Ramdac de 350 MHz autorise une définition de 2048 x 1536 points à 75 Hz. En outre, toute une partie de la puce a été réservée pour prendre en charge le format HDTV, ce qui ne nous sert évidemment pas à grand-chose de ce côté-ci de l'Atlantique, mais également le *motion compensation* de la décompression Mpeg2. Ce n'est pas une décompression Mpeg2 complète (il manque l'iDCT), mais compte tenu de la puissance prévisible des processeurs qui accompagneront ce GPU, cela devrait largement suffire.
La *Guillemot 3D Prophet* exploite donc ce circuit, et l'entoure de 32 Mo de mémoire ainsi que d'une sortie vidéo.



GrosBill Micro commercialise cette carte à 1350 F ttc (205 €) !
Mais les cartes à base de GeForce ont un problème de bande passante de la mémoire en hautes définitions (à partir de 1280 x 1024 et surtout en 1600 x 1200) : la bande passante de la mémoire devient insuffisante. Commencent donc à apparaître des cartes dotées de circuits mémoire DDR qui résolvent ce problème : Guillemot est comme d'habitude l'un des premiers à en proposer, et GrosBill Micro commercialise la Maxi 3D Prophet Pro (DDR) à 1990 F ttc (300 €).

GBM
9, boulevard Saint Marcel 75013 Paris
Tél. : 0.803.08.77.77 – Fax : 01.45.87.02.12
http://www.grosbill.com

Totocom

PC P-III 500 à moins de 5400 F ttc (820 €)

■ Encore des prix cassés sur des machines ultra performantes chez Totocom ! Voici donc un Pentium III à 500 MHz, basé sur une carte mère dotée d'un jeu de circuits adapté provenant de chez SIS, et qui est accompagné d'un disque dur de 3,2 Go, et d'un lecteur de DVD-Rom sur interface IDE de troisième génération, un 6X/32X. La carte graphique utilise le port AGP et est dotée de 8 Mo de mémoire ; elle pilote un écran de 15 pouces offrant une définition maximale de 1024 x 768 points. Le tout, accompagné bien entendu des accessoires habituels (clavier, souris, haut-parleurs), et garanti un an pièces et main d'œuvre et quatre années supplémentaires pour la main d'œuvre seule, est proposé par Totocom à seulement 5399 F ttc, ou 820 € !. A ce prix-là, faites-vous plaisir ! Attention : Totocom n'a inclus que 32 Mo de mémoire vive dans cette configuration. Nous ne pouvons que vous inciter à en mettre davantage (64 Mo est aujourd'hui un minimum, avec *Windows 98* en particulier). Compte tenu des fortes variations observées, pensez à vous renseigner avant sur les cours du jour.

Totocom
191, rue de Charonne
75011 Paris
Tél. : 01.46.59.07.08
Fax : 01.46.59.07.09

Globe Trotter

Tecra 8000 avec DVD à 21 990 F ttc

Voici une occasion vraiment exceptionnelle : pensez donc, il n'y a pas si longtemps, le *Tecra 8000 DVD* était le fleuron de la gamme Toshiba, proposé à des prix dépassant la quarantaine de milliers de francs... hors taxes ! Ce même appareil, vous pouvez l'acquérir aujourd'hui pour 21 990 F ttc (à peine 3350 €) chez Globe Trotter. Il est doté d'un Pentium II 366 accompagné de 256 Ko de cache à pleine vitesse et de 64 Mo de mémoire vive installée. On y trouve aussi un disque de 14 Go et un remarquable écran à matrice active de 14,1 pouces de diagonale offrant une définition de 1024 x 768 points en 16,7 millions de couleurs. Bien entendu, un lecteur de DVD-Rom est inclus (un 4X), et la garantie est de trois ans. Et, bien entendu, comme d'habitude chez Globe Trotter, vous pouvez vous faire échanger ou rembourser votre achat dans les 7 jours si vous le regrettiez après coup.

Globe Trotter
12, rue Coypel 75013 Paris
Tél. : 0.803.31.31.12 – Fax : 01.55.43.95.59



Conso Leader

Rack pour disque dur pour 99 F ttc (15 €)

Pour mettre vos disques durs en rack, ce qui en simplifie grandement l'échange, cela ne coûte vraiment pas cher chez Conso Leader : 99 F ttc (15 €) pour un disque IDE de 3,5 pouces. Et si vous avez besoin de le refroidir (pour les 10 000 tpm et les 7200 tpm qui ne sont pas de dernière génération, c'est très recommandé), cela reste possible : Conso Leader vous en propose une version avec ventilateur pour 169 F ttc (25,50 €).

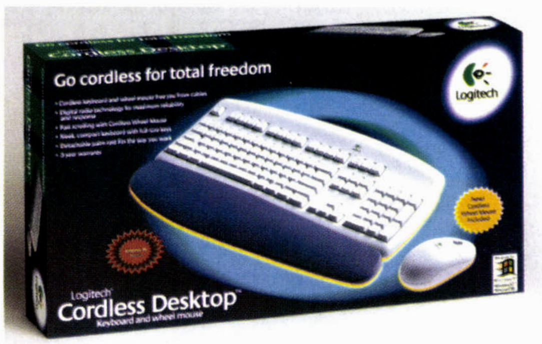
Conso Leader
Bâtiment ASL Sécurité 52-54, avenue du 8 mai 1945 95200 Sarcelles
Tél. : 01.39.90.98.33 – Fax : 01.39.90.96.03

Lise Informatique ●

Clavier et souris sans fil pour 659 F ttc

Logitech propose un nouvel ensemble très pratique pour ceux qui se prennent toujours la souris dans les fils. Il s'agit d'un combiné clavier et souris, ces deux éléments étant reliés sans fil à l'ordinateur, grâce à l'échange d'ondes radios. Ce produit, le *Cordless Desktop iTouch*, est vendu 659 F ttc (100 €) par Lise Informatique. Cette nouvelle version dispose de touches de fonctions Internet et multimédias.

Lise Informatique
59, boulevard Saint-Marcel 75013 Paris
Tél. : 01.55.43.38.40 – Fax : 01.55.43.38.48



GrosBill Micro ●

Pentium III 500 à 10 590 F ttc

GrosBill Micro diffuse le *BillGamer PIII 500e*, un PC conçu évidemment pour jouer. Basé sur l'excellente carte mère *Abit BE6 II* dotée d'un *440BX* et de quatre contrôleurs IDE (deux pour l'Ultra DMA/33 et deux pour l'Ultra DMA/66), cet ordinateur regroupe un Pentium III à 500 MHz, 64 Mo de SDRam, une carte d'affichage à base du *GeForce 256* de nVidia (le meilleur circuit 2D/3D du moment) avec 32 Mo, un disque dur Ultra DMA/66 de 20,5 Go d'IBM à 7200 tpm, un lecteur de DVD-Rom 6X/24X *Hitachi GD-2500BX*, et une carte son *Guillemot Fortissimo* compatible *Sound Blaster*. Le tout est accompagné d'un moniteur *Iiyama S703 HT* de 17 pouces de diagonale, d'un modem/fax interne V90, et des accessoires habituels (clavier, souris, haut-parleurs), plus un *joypad* pour jouer. L'ensemble est facturé 10 590 F ttc (1610 €) par GrosBill Micro.

GBM
9, boulevard Saint Marcel
75013 Paris
Tél. : 0.803.08.77.77
Fax : 01.45.87.02.12
http://www.grosbill.com

Nomatica

Coolpix 950 à 5990 F ttc (910 €) !!!

■ Exceptionnel ! Le meilleur appareil de photo numérique grand public, le *Nikon Coolpix 950*, est proposé à un prix « canon » par Nomatica. Il s'agit d'un bi-megapixel, à zoom optique 3X, fourni avec une carte CompactFlash 8 Mo. Il autorise des prises de vue macros très rapprochées (2 cm !!), des photos en rafale (10 images en 6 secondes), et propose un mode « best shot » pour choisir la meilleure image parmi cinq successives. Il comporte en option des optiques complémentaires : doubleur, grand angle, télé. Son prix est surprenant : 5990 F ttc (910 €), chez Nomatica !

Nomatica
Service de vente en ligne
2, impasse Bellevue
31450 Ayguesvives
Tél. : 05.61.81.65.04
Fax : 05.62.24.46.96
http://www.nomatica.com/

Profil Systems France ●

Carte Iomega Buz à 1475 F ttc (220 €)

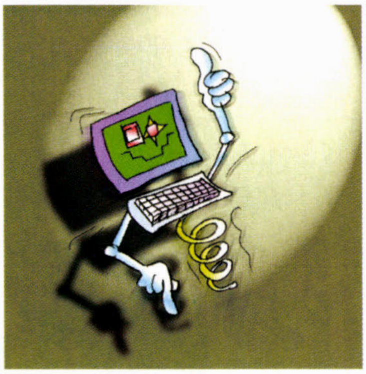
Ce produit se compose d'une carte PCI et d'un boîtier auquel on raccorde les câbles vidéo, ce système permettant de simplifier les connexions. L'acquisition d'image s'opère avec une définition de 720 x 576 pixels et un taux de compression de 4. Cette carte Iomega Buz est livrée avec le logiciel MGI Video Wave SE, et l'ensemble est commercialisé par Profil Systems France pour 1475 F ttc (220 €).

Profil Systems France
ZI des Grands Godets
685, rue Marcel Paul
94508 Champigny sur Marne cedex
Tél. : 01.48.82.25.00
Fax : 01.48.82.10.57

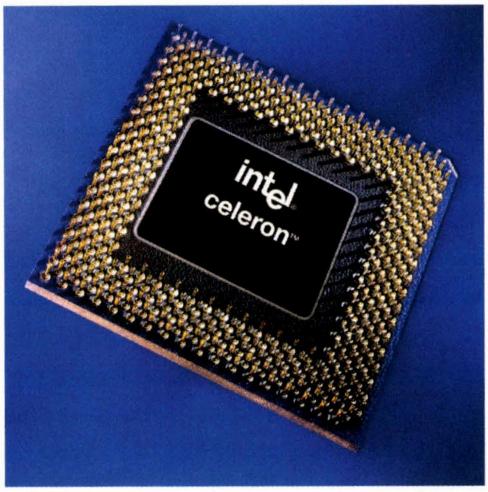


Rom Informatique

Biprocesseur pour 13 990 F ttc (2130 €)



Devenu depuis la fin de 1999 le distributeur officiel des produits A-Trend pour la région de Châteauroux, Rom Informatique prévoit dès aujourd'hui le passage à *Windows 2000* avec cette configuration biprocesseur de haut de gamme. Elle est basée sur une carte mère A-Trend équipée aujourd'hui de deux Celeron à 533 MHz dotés chacun de 128 Ko de cache. La mémoire vive se monte à 128 Mo de SDRam tandis que le disque dur est un Ultra DMA/66 de 10 Go. L'affichage fait appel à une carte à base de TNT2 M64 dotée de 32 Mo qui pilote un moniteur 17 pouces au pitch de 0,25 mm, tandis que le son est assuré par une carte *Fortemedia* 32 bits compatible *Sound Blaster.* A tout cela s'ajoutent un lecteur de CD-Rom et les traditionnels claviers, souris, haut-parleurs ainsi que des logiciels (*Windows 98SE,* bien sûr, mais aussi la suite bureautique complète *Star Office 5.1*), le tout étant livré pour 13 990 F ttc (2130 €) par Rom Informatique. Ce dernier offre en outre à nos lecteurs acheteurs de ce modèle la mise à jour de *Windows 2000.*



Rom Informatique
83, rue de la République 36000 Châteauroux
Tél. : 02.54.61.58.80 – Fax : 02.54.61.58.81

AT6 ●

Partagez Internet pour 1290 F ttc (195 €)

■ Ni *Windows 95*, ni *Windows 98*, n'ont prévu le partage des modems dans les réseaux poste à poste. Or, avec le développement d'Internet, la plupart des utilisateurs en réseaux voudraient accéder au réseau des réseaux. Voici donc une solution que diffuse AT6, un spécialiste, précisément, des installations en réseau. Il s'agit d'un boîtier, l'*IP Sharer*, qui permet le partage d'une connexion Internet, qu'elle utilise une ligne Numéris ou un simple modem. Le produit de base coûte 1290 F ttc (195 €) chez AT6, mais des versions plus élaborées (avec la gestion de plusieurs modems ou lignes Numéris, notamment) sont également disponibles.

AT6
42bis, cours Blaise Pascal 91000 Evry
Tél. : 01.69.91.19.19 – Fax : 01.69.91.20.19

XLSys ●

Offrez-vous le Nec plus ultra du portable pour 16 290 F ttc (2480 €)

Xlsys vous propose le portable *Zenith* (identique en tous point au Nec) *Versa SX* (2,1 kg) au prix de 16 290 F ttc (2480 €). Le portable est équipé d'un processeur Pentium II d'Intel cadencé à 366 MHz. L'appareil embarque une mémoire vive de 64 Mo, un disque dur de 6,4 Go, un lecteur de CD-Rom externe 24X et un lecteur de disquettes intégré. La carte son et les haut-parleurs sont également livrés d'office. Enfin, l'écran, de type matrice active (TFT), offre une diagonale de 14,1 pouces. *Windows 98* est livré en standard. Le portable est garanti trois ans par le constructeur.

XLSys
22, rue des Venêts 92000 Nanterre
Tél. : 01.56.38.00.00 – Fax : 01.56.38.00.01
http://www.xlsys.fr

Profil Systems France ●

Le nec plus ultra de l'impression jet d'encre pour 2590 F ttc (390 €)

La *HP 2000C* de Hewlett-Packard est une imprimante hors normes. A jet d'encre, elle pèse plus de neuf kilos, et offre deux bacs d'alimentation papier avec un seul mot d'ordre : vitesse. Car elle fonce, produisant un rapport de dix pages en moins de trois minutes ou une page d'un texte quelconque en treize secondes ! Et si vous vous demandez à quelle vitesse elle imprime les graphismes, eh bien, ce n'est pas triste non plus : un graphique Internet classique demande une trentaine de secondes, et une pleine page A4 n'exigera pas cinq minutes de patience en qualité maximale ! Le but de HP ? Faire concurrence aux imprimantes lasers couleur en offrant une vitesse comparable pour un coût à la page égal à celui d'une laser noir et blanc. Et compte tenu du temps de sortie moyen de la première page d'une laser, la *HP 2000C* se montre bien plus rapide sur les premières pages. En fait, ce n'est que sur des documents de plus d'une dizaine de pages que la laser couleur reprendra véritablement l'avantage.
C'est donc sur une telle machine clairement destinée au bureau que Profil Systems France propose un tarif très intéressant, à 2776 F ttc (420 €), alors qu'elle valait 7200 F ttc (près de 1100 €) il y a quelques mois au tarif officiel ! Mais pour une qualité d'impression encore meilleure, en particulier sur papier ordinaire, Profil Systems France propose également la *DeskJet 722C* au prix de 1197 F ttc (180 €). Plus rapide et dotée d'une interface USB, ce distributeur vous propose également une excellente affaire avec la *DeskJet 895Cxi* pour seulement 1847 F ttc (280 €). Il en existe également une version A3, la *DeskJet 1120C*, à 2609 F ttc (395 €).
Mais la vraie révolution, c'est la *DeskJet 970Cxi* qui l'apporte. Cette imprimante, en effet, emploie le PhotoRET3, nouvelle génération des jets d'encre HP, et des encres modifiées qui permettent d'obtenir une qualité en couleur sur papier ordinaire du même niveau qu'avec une laser couleur ! En outre, cette imprimante fonctionne en recto-verso et accepte d'imprimer jusqu'en 2400 x 1200 ppp ! Et, alors qu'elle vient juste de sortir, Profil Systems France la met déjà en promotion à 2590 F ttc (390 €) ! Ce modèle, précisons-le, est USB et parallèle. Et rappelons encore qu'à chaque acquéreur d'une imprimante Hewlett-Packard, Profil Systems France offre un câble parallèle.



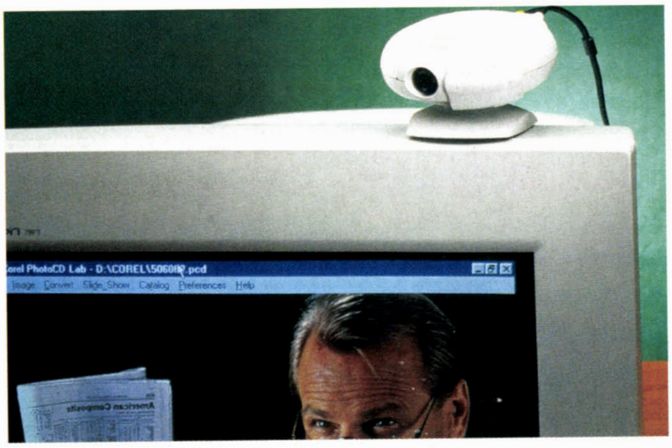
Profil Systems France
ZI des Grands Godets
685, rue Marcel Paul
94508 Champigny sur Marne cedex
Tél. : 01.48.82.25.00
Fax : 01.48.82.10.57

AT6 ●

Cartes réseaux à partir de 75 F ttc (11,40 €)

■ AT6, spécialiste du réseau local, vous propose différents matériels de réseau à des prix particulièrement intéressants. En voici quelques exemples :
– carte Ethernet 10 Mbps PCI RJ-45, à 75 F ttc (11,40 €) ;
– carte Ethernet 10 Mbps PCI combo (BNC et RJ-45) à 89 F ttc (13,50 €) ;
– carte Ethernet 10/100 Mbps PCI RJ-45 à 129 F ttc (19,50 €) ;
– carte Ethernet de marque 3Com, 10/100 Mbps PCI RJ-45 à 499 F ttc (76 €) ;
– carte Ethernet 10/100 Mbps PCMCIA RJ-45 à 729 F ttc (111 €) ;
– carte Ethernet 10 Mbps PCMCIA RJ-45 à 399 F ttc (60 €).
Toutes ces cartes sont garanties deux ans par échange standard.

AT6
42bis, cours Blaise Pascal 91000 Evry Tél. : 01.69.91.19.19 – Fax : 01.69.91.20.19



MKD Distribution

Une caméra couleur USB pour 499 F ttc (76 €) !

Ceux qui n'optent pas pour un kit de vidéoconférence peuvent malgré tout vouloir s'équiper d'une caméra couleur pour leur PC. MKD Distribution, un distributeur de l'Est de la France mais qui commerce également par correspondance, propose donc cette caméra Aver, pour bus USB (ce qui permet d'éviter une carte spécialisée), dotée d'un capteur de 350 000 pixels autorisant une résolution de 640 x 480 points, au prix de 690 F ttc. Mais, pour les lecteurs de *Micro Achat* (justificatif exigé), ce tarif passe à seulement 499 F ttc (76 €). Compatible avec les normes H323 et H324 pour Internet et le téléphone, cette caméra *plug and play* est livrée avec son logiciel de capture vidéo.

MKD Distribution
27, ZI du Boesader 57150 Creutzwald
Tél. : 03.87.82.37.30 – Fax : 03.87.93.29.81
http://www.mkdnet.com

SCSI

Concentrateur 16 ports 100 Mbps à 2400 F ttc (365 €)

SCSI propose de nombreux accessoires de réseaux et en particulier des hubs 100 Mbps à des tarifs très agressifs. Ainsi un hub 100BaseTX, 16 ports, de chez Addtron, est facturé 2400 F ttc (365 €). On trouve également des routeurs comme le *Cisco 801* qui comporte un port Ethernet et un port RNIS, pour 5290 F ttc (800 €).

SCSI
53, rue Albert Samain
59650 Villeneuve d'Ascq
Tél. : 03.20.34.01.25
Fax : 03.20.34.01.26

Totocom

Moniteurs à face plane à partir de 2499 F ttc (380 €)

La mode est à la baisse de prixdes moniteurs de 17 pouces de diagonale. Mais pour ceux qui veulent une haute qualité, Totocom propose un modèle d'Iiyama, le *A702 HT*, avec son tube *Diamondtron NF* à face parfaitement plane de Mitsubishi, et qui affiche 1600 x 1200 points grâce à un pitch de 0,25 mm. Il est bien sûr plus cher que les entrées de gamme, mais à 2499 F ttc (380 €), comme le propose Totocom, cela reste une bonne affaire, car sa qualité est également incomparablement meilleure. Mais pour les tenants des économies, Totocom propose aussi un 17 pouces économique de la même marque, le S703 HT, à 2149 F ttc (325 €, pitch 0,28 mm), ainsi qu'un modèle à 1449 F ttc (220 €), avec un pitch de 0,28 mm. Mais ceux qui choisissent de privilégier leurs yeux opteront à coup sûr pour l'*Iiyama Vision Master Pro 450 A901 HT*, un modèle exceptionnel de 19 pouces (choix de la Rédaction de *Micro Achat* lors du denier comparatif) avec un tube *Diamondtron NF* à face totalement plane. D'autant que Totocom le leur propose à seulement 4249 F ttc (645 €).

Totocom
191, rue de Charonne 75011 Paris
Tél. : 01.46.59.07.08 – Fax : 01.46.59.07.09





Crab Chemical ●

Recharges pour Epson Stylus 800

Crab Chemical, spécialiste des consommables laser et jet d'encre, met en promotion ce mois-ci la cartouche d'encre pour un ancien modèle d'Epson, la *Stylus 800* et ses dérivées, à savoir les *Stylus 800+* et la *Stylus 1000*. Ces modèles, monochromes, eurent leur heure de gloire il y a quelques années et les consommables sont depuis devenus difficiles à trouver. Heureusement, Crab Chemical propose donc des cartouches noires à seulement 36 F ttc (5,40 €) l'unité.

Crab Chemical
4, place d'Armes 68600 Neuf Brisach
Tél. : 03.89.72.04.05 Fax : 03.89.33.15.89 http://www.encre.com

X2Y ●

Celeron 466 à 4970 F ttc (755 €)

Basée sur une carte mère à 440BX, ce PC économique que nous propose X2Y utilise un Celeron 466 (donc doté de 128 Ko de cache) qu'accompagnent 64 Mo de SDRam et un disque dur Ultra DMA/33 de 8,4 Go. Un lecteur de CD-Rom 40X ainsi qu'un module sonore compatible *Sound Blaster* relié à des haut-parleurs de 120 watts assurent la partie multimédia. L'affichage, de son côté, est confié à une carte graphique sur bus AGP *ATI Xpert 98* qui emploie l'ancien circuit *3D Rage Pro* soutenu par 8 Mo de mémoire. Un moniteur de 15 pouces est livré en standard ainsi que les accessoires habituels (clavier, souris) pour 4970 F ttc (755 €) seulement chez X2Y. Les tenants des économies pourront se faire plaisir en remplaçant le Celeron 466 par un Celeron 433 : ils ne paieront alors que 4790 F ttc (730 €). Avec un modem V90, ces deux configurations passent respectivement à 5190 F ttc (790 €) et 5010 F ttc (760 €). Avec un moniteur 17 pouces de chez Smile, la facture passe à 5600 F ttc (850 €) avec le Celeron 466 et à 5420 F ttc (820 €) à 433 MHz. Enfin, en combinant 17 pouces et modem, la version à 466 MHz est facturée 5820 F ttc (880 €) tandis que celle à 433 MHz reste à 5640 F ttc (850 €).

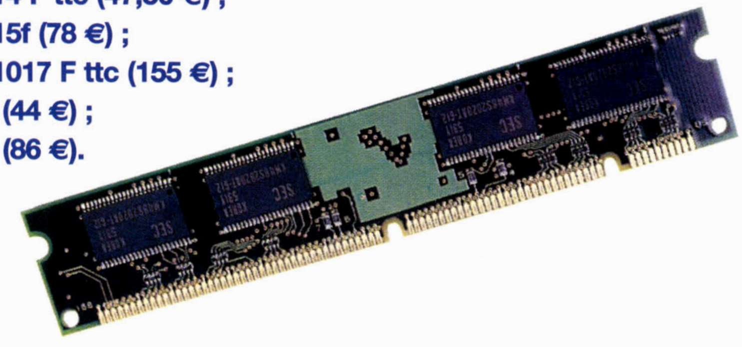
X2Y
8, avenue de Corbéra
75012 Paris
Tél. : 01.43.40.34.67 – Fax : 01.43.40.38.32

Alpha Micro Phone ●

128 Mo pour 1017 F ttc (155 €) !

■ Après une période de folie pendant lequel le prix de la mémoire a plus que quadruplé (!), le reflux s'amorce et l'on revient vers des niveaux plus normaux. On est encore loin des niveaux d'avant la crise, mais cela va mieux et surtout le marché est désormais orienté à la baisse. Alpha Micro Phone propose donc les prix suivants :

– barrette Dimm de SDRam 100 MHz, 32 Mo : 314 F ttc (47,50 €) ;
– barrette Dimm de SDRam 100 MHz, 64 Mo : 515f (78 €) ;
– barrette Dimm de SDRam 100 MHz, 128 Mo : 1017 F ttc (155 €) ;
– barrette Simm de Ram EDO, 16 Mo : 289 F ttc (44 €) ;
– barrette Simm de Ram EDO, 32 Mo : 565 F ttc (86 €).



Alpha Micro Phone
69, rue de la Chapelle 75018 Paris
Tél. : 01.40.36.31.31
Fax : 01.40.36.32.32

Nec Direct ●

PIII-533 à 7820 F ttc (1190 €) !

Sur ses modèles professionnels, Nec fait largement appel au jeu de circuits i810e d'Intel. Ce dernier intègre en effet un contrôleur d'affichage de bon niveau, qui ne peut certes rivaliser dans les jeux avec les *Rage 128* ou autre *Riva TNT2*, mais qui se trouve parfaitement à l'aise en bureautique et offre des prestations honorables en 3D. Avec un contrôleur sonore intégré sur la carte mère, cela évite l'utilisation de cartes d'extension.

Le modèle *Direction SP533B* est donc équipé d'un Pentium III à 533 MHz (il s'agit d'un modèle *Coppermine* donc doté d'un cache de 256 Ko à pleine vitesse et fonctionnant sur bus 133 MHz) accompagné de 64 Mo de SDRam, d'un disque Ultra DMA/66 de 10 Go, et d'un lecteur de CD-Rom 48X. Le moniteur fourni est un *Nec VR-17*, un 17 pouces au pitch de 0,28 mm. Le tout arrive avec une carte réseau Ethernet 10/100 Mbps, clavier, souris, *Windows 98SE* et le Pack Bureautique (*MS-World 2000, MS-Works 4.5a, MS-Money99, Route Europe*), pour 7820 F ttc (1190 €) ! pour bénéficier de cette offre, n'oubliez pas le code : FC6MD10

Mais Nec propose d'autres modèles très similaires. Le *SP-600B* emploie un Pentium III 600 (256 Ko de cache, bus 133 MHz), un disque de 20 Go, le reste demeurant identique, le tout pour 8420 F ttc (1280 €). La référence de cette offre est : FC6MD11

Enfin, le *SM-533V* perd le réseau mais le remplace par un modem V90, reçoit des haut-parleurs, voit son disque passer à 10 Go et le processeur devenir un Celeron 533. Son prix passe alors à 7820 F ttc (1190 €). La référence de cette offre est : FC6MD12



Nec Direct
Tél. : 0825.003.636
Fax : 02.41.22.36.10

Niffer Computer ●

Graveur 8X/4X/32X à 1890 F ttc (285 €)

■ Face à Yamaha et à son *CRW-8424*, la résistance s'organise. Ce graveur de CD-RW de Plextor est donc la réponse de cette firme à la réputation de qualité bien établie. Le *Plextor PlexWriter RW 8/4/32* est ici doté d'une interface IDE (il existe aussi en version SCSI), de 4 Mo de mémoire tampon et permet de graver les CD-R en 8X, d'écrire sur les CD-RW en 4X, et de lire tous les CD en 32X. Reste le prix : on le trouve chez Niffer Computer avec ses logiciels pour seulement 1890 F ttc (285 €), c'est-à-dire exactement au même prix que le Yamaha.



Niffer Computer
3, rue Ernest Cresson
75014 Paris
Tél. : 01.45.41.54.66
Fax : 01.45.41.54.67

Micro Steel

29, Rue Jean Pierre Timbaud 75011 Paris
Ouvert de 10 H à 19 H 30
Métro Oberkampf
Tel. 01 43 38 98 77 Fax. 01 43 38 12 05

Campus 2000

Processeurs
AMD K6 ™
Carte mère DFI AGP
512 Ko de cache pipeline
64 Mo de mémoire SDRAM 100
8,4 Go de disque dur dma 33/5400
Carte graphique Riva TNT 2
AGP 16 Mo
Carte son Créative PCI 128
CD-Rom 48
Lecteur 1.44 HD
Boitier moyen tour ATX
Clavier 105 Touches, Souris
Ecran 15" Goldstar
Enceintes

AMD K6 ™ II 450	*4 990 F*
AMD K6 ™ II 500	*5 190 F*
AMD K6 ™ II 533	*5 550 F*
AMD K6 ™ III 450	*5 790 F*
AMD K6 ™ III 500	*Tel.*

Réplica 2000

Processeurs
AMD Athlon ™
Carte mère MSI MS 6167
64 Mo de mémoire SDRAM 100
20 Go de disque dur dma 66/7200
Carte graphique Geforce 256
AGP 32 Mo
Carte son Créative SB Live Player
DVD-Rom 10/40
Lecteur 1.44 HD
Boitier moyen tour ATX
Clavier 105 Touches, Souris
Ecran 17" Iiyama A702HT
Système triphonique
Altec Lansing ACS 33

AMD Athlon ™ 550	*11 090 F*
AMD Athlon ™ 600	*11 290 F*
AMD Athlon ™ 650	*11 690 F*
AMD Athlon ™ 700	*13 390 F*
AMD Athlon ™ 750	*14 290 F*
AMD Athlon ™ 800	*16 090 F*

Evo 2000

Processeurs
Intel Pentium ® III
Carte mère DFI PA 61/133
64 Mo de mémoire SDRAM 100
20 Go de disque dur dma 66/7200
Carte graphique TNT 2
AGP 32 Mo
Carte son Créative SB Live Player
DVD-Rom 10/40
Lecteur 1.44 HD
Boitier moyen tour ATX
Clavier 105 Touches
Souris
Ecran 17" Goldstar
Enceintes

Pentium ® III 500e	*8 250 F*
Pentium ® III 533eb	*9 050 F*
Pentium ® III 600e	*9 350 F*
Pentium ® III 650e	*10 390 F*
Pentium ® III 667eb	*10 590 F*
Pentium® III 700e	*11 650 F*
Pentium® III 733eb	*11 890 F*

Evo 2100

Processeurs
Intel Pentium ® III
Carte mère MSI MS 6301
128 Mo de mémoire SDRAM 100
20 Go de disque dur dma 66/7200
Carte graphique Créative GeForce
Annihilator Pro AGP 32 Mo
Carte son Créative SB Live Player
DVD-Rom 10/40
Lecteur 1.44 HD
Boitier moyen tour ATX
Clavier 105 Touches, Souris
Ecran 17" Iiyama A702 HT
Système triphonique
Altec Lansing ACS 33

Pentium ® III 500e	*12 550 F*
Pentium ® III 533eb	*12 750 F*
Pentium ® III 600e	*13 050 F*
Pentium ® III 650e	*14 090 F*
Pentium ® III 667eb	*14 290 F*
Pentium ® III 700e	*15 350 F*
Pentium ® III 733eb	*15 590 F*

Burn Station

Avec Graveur
Intel Pentium ® III
Carte mère Pentium III
64 Mo de mémoire SDRAM 100
13,5 Go de disque dur dma 66/7200
Carte graphique 2D 3D AGP 8 Mo
Carte son Yamaha
DVD-Rom 10/40
Graveur 4/4/24 IDE
Modem interne 56k V90
Lecteur 1.44 HD
Boitier moyen tour ATX
Clavier 105 Touches, Souris
Ecran 17" Goldstar
Enceintes

Pentium ® III 500e	*9 350 F*
Pentium ® III 533eb	*9 550 F*
Pentium ® III 600e	*9 790 F*
Pentium ® III 650e	*10 890 F*
Pentium ® III 667eb	*11 090 F*
Pentium ® III 700e	*12 150 F*
Pentium ® III 733eb	*12 390 F*

www.Microsteel.fr

@

Venez découvrir notre toute nouvelle boutique électronique sur Internet.
Possibilité d'achat en ligne de tous les éléments et configurations présents sur cette publicité, et bien plus encore...
Fiche technique détaillée de tous nos produits.
Devis personnalisés :
D'un simple clic, calculez le prix de votre configuration idéale.
Livraison express.

Règlement par carte bleue, via le serveur sécurisé du CIC (confidentialité et sécurité assurés) par chèque ou en contre remboursement

Pack Graveur

Sont compris dans les packs cables, visserie.
Carte SCSI Tekram dc310, pour les graveurs SCSI uniquement
Logiciel de gravage au choix selon disponibilité
Néro Burning Rom 4
Easy cd créator 3.5
Win on cd 3.6
Sont données dans l'ordre suivant les vitesses (d'écriture/réécriture/lecture) (mémoire cache)

Graveurs IDE

Memorex TriMAXX 200 •6/4/4(dvd),24(cd)/2Mo Réins.	2490 F
Goldstar CED-8042B •4/4/24/2Mo Réinscriptible	1390 F
Iomega CDRW ZIPcd 650 •4/4/24/2Mo Réinscriptible	1390 F
Ricoh MP 9060A •6/4/4(dvd),24(cd)/2Mo Réins.	1990 F
Plextor PX-W 8432 •8/4/32/4Mo Réinscriptible	1950 F
Yamaha 8424E •8/4/24/4Mo Réinscriptible	1890 F

Graveur USB

Memorex Duo BBQ 100 •4/4/20/2Mo Réinscriptible	2190 F

Graveurs SCSI

Teac CDR 58S •8/na/24/4Mo	1950 F
Plextor PX-W8220 •8/2/20/4Mo Réinscriptible	2550 F
Plextor PX-W12432 •12/4/32/4Mo Réinscriptible	2890 F
Ricoh MP-7060S •6/4/24/2Mo Réinscriptible	1990 F
Yamaha 8424S •8/4/24/4Mo Réinscriptible	2150 F
Sanyo CDRW 12432 •12/4/32/4Mo Réinscriptible	2590 F

Promotions

Microsoft ® Sidewinder

Force Feedback Wheel	890 F
Precision Wheel	390 F
Force Feedback Pro	790 F
Precision Pro	370 F
Freestyle Pro	280 F
Gamepad Pro	250 F
Dual Strike	270 F

Microsoft ® Intellieye

Intellimouse explorer	370 F
Intellieye	290 F

Appareil Photo Kodak

DC 215	2 550 F
DC 240	3 390 F
DC 280	4 690 F
DC 290	6 350 F

Agfa, Fuji, Epson Tel.

Kit d'évolution

Carte mère+AMD™ K6 2 450	1 040 F
Carte mère+AMD™ K6 2 500	1 240 F
Carte mère+AMD™ K6 2 533	1 590 F
Carte mère+AMD™ K6 3 450	1 840 F
Carte mère+AMD™ K6 3 500	Tel.

Tablette Wacom

Intuos A6 USB Paint Tools	1 390 F
Intuos A5	2 150 F
Intuos A5 USB	2 290 F
Intuos A4 oversize CAO USB	3 190 F
Intuos A4 oversize PAO USB	3 750 F
Intuos A3 CAO USB	5 090 F
Intuos A3 PAO USB	5 490 F
Graphire USB	620 F

Logitech Cordless

Cordless Wheel Mouse	250 F
Cordless Mouseman Wheel	350 F
Cordless Itouch (clavier)	490 F
Cordless Itouch (clavier+souris)	650 F
Cordless Itouch Pro(clav.+souris)	690 F

CD Vierge

CDR Verbatim 74 mn	9,50 F
CDR Kodak 74 mn	9,50 F
CDR Traxdata 74 mn	9 F
CDR Memorex 74 mn	8 F
CDR Memorex ,Targa 80 mn	10 F
CDRW Traxdata, Memorex	18 F

Carte TV et MPEG2

Miro Studio PCTV	650 F
Réal Magic Hollywood +	520 F

Vente par correspondance
Commande à adresser sur papier libre à
Micro Steel VPC
29 rue Jean Pierre Timbaud
75011 Paris
Frais de port en sus (Tel.)

- Prix TTC
- Ordinateur garanti 2 ans pièces et main d'oeuvre retour atelier.
- Ecran garanti 3 ans constructeur dont 1 an sur site. (Cette garantie peut varier selon la marque de l'écran.)
- Pièces détachées garanties 1 an pièces et main d'oeuvre retour atelier.
- Les prix sont modifiables sans préavis et dans la limite des stocks disponibles.

MicroSteel

Pièces détachées

Configuration personnalisée sur simple demande, en magasin, par téléphone, fax ou sur internet a msdevis@dial.oleane.com
Tel. 01 43 38 98 77, Fax. 01 43 38 12 05

BOITIER

Article	Prix
Moyen tour ATX	250 F
Morex Moyen tour transparent ATX	520 F
Morex Grand tour transparent ATX	680 F
Elan Vital Moyen Tour ATX	490 F
Aopen Moyen Tour ATX	440 F
Aopen Grand Tour ATX	730 F

CARTE MERE

Article	Prix
Socket 7 DFI K6BV3+ 100Mhz AT	590 F
Socket 7 DFI K6XV3+ 100Mhz ATX	590 F
Socket 370 DFI CB60-V3	590 F
Slot 1 ASUS P3C 2000	1 450 F
Slot 1 ASUS P3CE	1 950 F
Slot 1 DFI PA 61/133	550 F
Slot 1 SIS Pro 6XS	420 F
Slot 1 MSI MS-6199 Pro	700 F
Slot 1 MSI MS-6301	1 180 F
Slot 1 GIGABYTE 6A-CX6	1 180 F
Slot A MSI MS-6167	1 100 F
Slot A GIGABYTE GA-7IX	1 180 F
Slot A ASUS K7M	1 300 F

MICRO PROCESSEUR

Article	Prix
Processeur Celeron™ 433	650 F
Processeur Celeron™ 466	750 F
Processeur Celeron™ 500	1 070 F
Processeur Celeron™ 533	1 550 F
Processeur Pentium® III 533b	2 250 F
Processeur Pentium® III 533eb	Tel.
Processeur Pentium® III 550e	2 450 F
Processeur Pentium® III 600e	2 700 F
Processeur Pentium® III 600b	2 900 F
Processeur Pentium® III 600eb	2 950 F
Processeur Pentium® III 650e	3 800 F
Processeur Pentium® III 667eb	4 000 F
Processeur Pentium® III 700e	5 000 F
Processeur Pentium® III 733eb	5 290 F
Processeur Pentium® III 750e	6 590 F
Processeur Pentium® III 500e S370	2 250 F
Processeur Pentium® III 533eb S370	Tel.
Processeur Pentium® III 550e S370	2 450 F
Processeur Pentium® III 600e S370	2 950 F
Processeur Pentium® III 650e S370	3 790 F
Processeur AMD™ K6 2 450	450 F
Processeur AMD™ K6 2 500	650 F
Processeur AMD™ K6 2 533	1 000 F
Processeur AMD™ K6 3 450	1 250 F
Processeur AMD Athlon™ 550	1 820 F
Processeur AMD Athlon™ 600	2 050 F
Processeur AMD Athlon™ 650	2 450 F
Processeur AMD Athlon™ 700	4 180 F
Processeur AMD Athlon™ 750	5 100 F
Processeur AMD Athlon™ 800	7 100 F

MEMOIRE

Article	Prix
SDRAM PC 100 32 Mo	290 F
SDRAM PC 100 64 Mo	560 F
SDRAM PC 100 128 Mo	1 150 F
SDRAM PC 100 256 Mo	2 950 F
SDRAM PC 133 64 Mo	600 F
SDRAM PC 133 128 Mo	1 250 F
RAMBUS 128 Mo	3 400 F

CAMERA

Article	Prix
Kodak vidéo dvc 325	650 F
Lifeview Robocam USB	540 F

DISQUE DUR IDE ULTRA DMA

Article	Prix
4.3Go Seagate	780 F
8.4 Go Seagate	920 F
20 Go Seagate 7200 tours	1 370 F
10 Go Maxtor	990 F
18.2 Go Maxtor	1 180 F
27 Go Maxtor	1 680 F
13.6 Go Maxtor 7200 tours	1 160 F
20 Go Maxtor 7200 tours	1 360 F
30 Go Maxtor 7200 tours	2 180 F
40 Go Maxtor 7200 tours	2 690 F
20 Go IBM 7200 tours	1 550 F
27 Go IBM 7200 tours	2 290 F
34 Go IBM 7200 tours	2 990 F
20 Go Western Digital	1 250 F
10 Go Western digital 7200 tours	990 F
20 Go Western Digital 7200 tours	1 380 F
27 Go Western Digital 7200 tours	2 190 F

DISQUE DUR SCSI

Article	Prix
9.1 Go Ultra 2 IBM 7200 tours	2 050 F
18 Go Ultra 2 IBM 7200 tours	3 350 F
36.4 Go Ultra 2 IBM 7200 tours	7 090 F
9.1 Go Ultra 2 IBM 7200 tours	3 190 F
18 Go Ultra 2 IBM 7200 tours	4 990 F
Mobile rack SCSI,IDE , Ventilé	110 F
Mobile Rack SCSI 3	390 F

CD-ROM & DVD-ROM

Article	Prix
48 x Créative, Liteon , IDE	320 F
50 x Afreey IDE	320 F
56 x Afreey IDE	450 F
32 x Teac SCSI	550 F
40 x UltraPlex Ultra SCSI	720 F
DVD 8x/40x Nec , Toshiba ,IDE	890 F
DVD 10x/40x Pioneer IDE	890 F
DVD 8x/40x Asus IDE	850 F
DVD 6x/32x Pioneer SCSI	1 080 F

LECTEUR ET SAUVEGARDE

Article	Prix
Lecteur ZIP Externe USB	1 000 F
Lecteur ZIP Externe //	800 F
Lecteur ZIP Atapi Interne	560 F
Lecteur ZIP 250 Mo // , SCSI	1 200 F
Lecteur ZIP 250 Mo Externe USB	1 350 F
Lecteur ZIP 250 Mo Atapi Interne	1 090 F
Lecteur 1.44 HD	109 F

CARTE SON & ENCEINTES

Article	Prix
Sound Blaster PCI 128	170 F
Sound Blaster Live Player 1024	410 F
Sound Blaster Live Platinium	1 700 F
Sound Blaster Surround 1024	890 F
Créative CSW 20	95 F
Créative FPS 1000	570 F
Créative FPS 2000 digital	1 350 F
Créative Desktop Theatre DTT 2500	1 890 F
Maxi sound Fortissimo	250 F
Maxi Studio Isis	1 990 F
Sound Elite PCI	89 F
Altec Lansing ACS 22	170 F
Altec Lansing ACS 43	240 F
Altec Lansing ACS 33	400 F
Altec Lansing ACS 45.1	620 F
Altec Lansing ACS 54	640 F
Altec Lansing ADA 305	920 F
Altec Lansing ADA 310	1 450 F

CARTE GRAPHIQUE

Article	Prix
SIS 5968 3D 8 Mo	270 F
Matrox G400 32 Mo Dual Display	1 390 F
Matrox G400 Max 32 Mo	1 790 F
Matrox Marvel G400	2 300 F
ATI Rage Fury 8 Mo	520 F
ATI Rage Fury 16 Mo	630 F
ATI Rage Fury 32 Mo	770 F
ATI Rage Fury 32 Mo Tv out	990 F
ATI All-In-Wonder 128 32 Mo	1 750 F
ATI All-In-Wonder 128 32 Mo Retail	1 850 F
Tnt2 Vanta M64 16 Mo	500 F
Elsa Erazor 3 Tnt2 M64 32 Mo	690 F
Elsa Erazor X Geforce 256	1 550 F
Elsa Erazor X² Geforce 256 Tv out	2 090 F
Voodoo3 3000 16 Mo pci	1 050 F
Voodoo3 3000 16 Mo	1 050 F
Guillemot 3D Prophet	1 700 F
Guillemot 3D Prophet DDR	2 190 F
3D Blaster Annihilator Pro	1 990 F
Leadtek Winfast Geforce 256	1 690 F
Leadtek Winfast Geforce 256 TvOut	2 150 F
Miro Studio PC TV	630 F
Miro Vidéo DC 10 plus	1 690 F
Miro Vidéo DC 30 plus	4 290 F
Miro Vidéo Dv500	6 050 F
Miro Vidéo Studio 400	1 650 F
Miro Studio MP 10	1 800 F

ECRAN

Article	Prix
15 " Hyundaï	1 100 F
17 " Hyundaï	1 650 F
15 " Liteon A 1570NSL	1 100 F
17 " Liteon A 1770NSL	1 650 F
17 " Sony 210 EST	2 290 F
17 " Iiyama S703 HT	2 290 F
17 " Iiyama S704 HT	2 450 F
17 " Iiyama A702 HT	2 690 F
19 " Iiyama S902 JT	3 750 F
19 " Iiyama A901 HT	4 400 F
21 " Iiyama S102 GT	6 550 F
22 " Iiyama A201 HT	6 990 F
15 " Goldstar SW 520 SI	1 100 F
17 " Goldstar SW 775N	1 750 F
17 " Goldstar SW 78FT+	2 560 F
19 " Goldstar SW 995E	3 650 F
17 " Mitsubishi Pro 710	2 650 F
19 " Mitsubishi 900 U	4 450 F
22 " Mitsubishi 2020 U	7 290 F
Toute la gamme Nokia , Smile, Sony	Tel.

SCANNER

Article	Prix
Agfa SnapScan 1212P	650 F
Agfa SnapScan 1212U	730 F
Agfa SnapScan 1236S	1 290 F
Agfa SnapScan Touch	900 F
Plustek OpticPro P12	500 F
Plustek OpticPro PT12	630 F
Plustek OpticPro U12	520 F
Plustek OpticPro Ut12	720 F
Plustek OpticPro A3I	1 070 F
Epson Perfection 610 USB	960 F
Epson Perfection 1200 USB	1 550 F
Epson Perfection 1200 SCSI	1 830 F
Epson Perfection 1200 Photo USB	2 190 F

IMPRIMANTE

Article	Prix
Epson Stylus Color 460	770 F
Epson Stylus Color 660	960 F
Epson Stylus Color 760	1 440 F
Epson Stylus Color 860	1 920 F
Epson Stylus Color 900	2 700 F
Epson Stylus Photo 750	1 750 F
Epson Stylus Photo 1200	3 350 F
Epson Laser EPL 5700 4 Mb	2 890 F
HP Deskjet 710C	950 F
HP Deskjet 815C	1 250 F
HP Deskjet 880C	1 650 F
HP Deskjet 970CXI	2 690 F
HP Laserjet 1100	2 950 F
HP Photosmart 1000	2 650 F
HP Photosmart 1100	3 100 F

MODEM

Article	Prix
USR 56K PCI Interne	520 F
USR 56K Data Fax	550 F
USR 56K Message Modem	750 F
USR 56K Pro Message Modem	920 F
Olitec 56K PCI Interne	220 F
Olitec 56K Speed Com 2000	550 F
Olitec 56K Self Memory 2000	740 F
Olitec 56K Smart Memory	950 F
Elsa Microlink 56K PCI 362	200 F
Elsa Microlink ISDN 56K PCI 74	500 F
Elsa Microlink 56K Internet 355	480 F
Elsa Microlink 56K USB 344	650 F
Elsa Microlink 56K ISDN USB 391	650 F

CARTE CONTROLEUR SCSI

Article	Prix
Adaptec 2904 CD	350 F
Adaptec 2940 U2W Kit	2 650 F
Adaptec 2940 U2W Single	1 720 F
Adaptec 1480A PCMCIA	1 300 F
Tekram DC 315 U	240 F
Tekram DC 390 F	700 F
Tekram DC 390 U2B	990 F
Tekram DC 390 U2W	1 290 F

SOURIS & CLAVIER

Article	Prix
Microsoft Intellimouse Pro	380 F
Microsoft Basic Mouse	110 F
Microsoft Trackball	200 F
Microsoft Natural Keyboard Elite	200 F
Microsoft Natural Pro	370 F
Microsoft Internet Keyboard	160 F
Microsoft Internet Keyboard Pro	250 F
Logitech Wheel Mouse oem	90 F
Logitech Wheel Mouse	160 F
Logitech Mouseman Wheel	260 F
Logitech Wheel Mouse USB	160 F
Logitech Marble Mouse	220 F
Logitech Marble Wheel	310 F
Logitech Trackman Marble FX	450 F
Clavier Logitech Deluxe	120 F
Logitech Newtouch Keyboard	150 F
Logitech Itouch Keyboard	320 F
Clavier Mitsumi	70 F
Souris Génius netscroll +	45 F
Souris Genius newscroll wireless	180 F
Clavier Génius KB 1O	70 F
Souris USB	70 F
Clavier Multimédia	120 F

Multimédia Technologie Informatique ●

Celeron 466 complet à 8190 F ttc

Multimédia Technologie Informatique présente une configuration équilibrée à base de Celeron 466. Basée sur une carte mère munie d'un *440BX*, ce PC dispose de 64 Mo de SDRam, d'un disque Ultra DMA/66 de 13,5 Go, d'un lecteur de DVD-Rom 8X/40X et d'une carte son *Sound Blaster PCI 128*. L'affichage est confié à une *ATI Rage Fury 16* munie du contrôleur graphique *ATI Rage 128GL*. Cette carte, avec sortie TV, embarque 16 Mo de mémoire et contrôle un moniteur de 17 pouces de diagonale garanti trois ans sur site. Accompagnée de son clavier, sa souris, ses haut-parleurs ainsi que d'un modem V90 et de *Windows 98*, cette configuration est cédée pour 8190 F ttc (1290 €) par Multimédia Technologie Informatique.

Multimédia Technologie Informatique
61, boulevard de Magenta
75010 Paris
Tél. : 01.40.35.15.10
Fax : 01.40.35.15.11

Multimédia Technologie Informatique Sud-Ouest
45, avenue Honoré Serres
31000 Toulouse
Tél. : 05.34.45.45.00

Premium Multimedia ●

Gamme Iiyama à prix réduits

Soyons clair : après avoir goûté à un écran à face plane, il est quasiment impossible de revenir à un modèle traditionnel. Précisons : il ne s'agit pas ici d'un écran plat comme les modèles à cristaux liquides des portables, mais bien d'un modèle à tube cathodique. Simplement, la face visible de l'écran est parfaitement plate. On y gagne en reflet, en précision de l'image, en confort... D'ailleurs Sony ne s'y est pas trompé en renouvelant toute sa gamme pour la faire basculer sur ce type d'écran ! Iiyama, qui emploie depuis longtemps les tubes *Diamondtron*, ne pouvait donc laisser passer l'occasion et propose toute une gamme d'écrans de ce type. Voici donc ceux qui sont distribués par Premium Multimedia :

– l'*Iiyama A702 HT*, 17 pouces, pitch 0,25 mm à 2690 F ttc (410 €) ;
– l'*Iiyama A901 HT*, 19 pouces, pitch 0,25 mm à 4390 F ttc (665 €) ;
– l'*Iiyama A201 HT*, 22 pouces, pitch 0,25 mm à 6690 F ttc (1010 €).

Il existe également dans la gamme des modèles plus économiques qui reprennent des tubes traditionnels :

– l'*Iiyama S703 HT*, 17 pouces, pitch 0,22 mm à 2290 F ttc (345 €) ;
– l'Iiyama S704 HT, 17 pouces, pitch 0,22 mm à 2390 F ttc (360 €) ;
– l'Iiyama S901 HT, 19 pouces, pitch 0,26 mm à 3890 F ttc (590 €) ;
– l'Iiyama A102 GT, 21 pouces, pitch 0,27 mm à 6390 F ttc (970 €).

Enfin, Iiyama propose également une gamme complète d'écrans plats TFT dont un 15 pouces, le *TXA-3811 GT* à 7690 F ttc (1170 €) dispose de haut-parleurs intégrés. Un modèle de 15,4 pouces, le *TXA-3931 HT*, comparable en surface utile aux 17 pouces traditionnels, est proposé à 12 590 F ttc (1910 €). Il fonctionne aussi bien horizontalement que verticalement (l'écran peut pivoter et un pilote pour Windows est fourni). En outre, il offre une définition de 1200 x 1024 points, les autres modèles se contentant du 1024 x 768. Mais le nec plus ultra de la gamme est le *TSA-4632 HT*. Ce dernier est un écran plat TFT de 18,1 pouces de diagonale (cela correspond exactement à la surface utile d'un 19 pouces traditionnel), qui utilise un panneau provenant de chez Nec et qui rivalise sans problème en qualité avec les modèles traditionnels. Il offre un angle de vision de 170 degrés tant horizontalement que verticalement, et une luminosité de 200 cd/m2 (candelas par mètre carré). Reste le prix, évidemment élevé : 19 990 F ttc (3040 €) chez Premium Multimedia.



Premium Multimedia
1, rue de l'Eglise
94600 Choisy-le-Roi
Tél. : 01.48.84.49.23
Fax : 01.48.84.49.24
http://zap.to/premium



PC Price Club ●

Scanners Agfa à partir de 690 F ttc (105 €)

■ **PC Price Club diffuse un modèle particulièrement séduisant de chez Agfa, le *SnapScan 1212u*. Ce dernier emploie en effet le port USB, ce qui le rend utilisable directement sur n'importe quel PC récent, de bureau ou portable. La résolution optique atteint 600 x 1200 ppp avec un codage de chaque point sur 36 bits en couleurs et sur 12 bits en niveaux de gris. Il est accompagné de *FotoLook* et *FotoSnap*, de ses pilotes, ainsi que de *Ulead iPhoto Express* (retouche d'image) et *Caere Omnipage* (OCR). Les utilisateurs de Macintosh auront droit, eux, à *MicroFrontier Color It!* et également à *Caere Omnipage* pour Macintosh. PC Price Club affiche ce *SnapScan 1212u* à 720 F ttc (109 €). Il en existe aussi une version parallèle, le *SnapScan 1212p*, proposé par PC Price Club à 690 F ttc (105 €).**

Enfin, PC Price Club diffuse également les modèles de Guillemot. Il s'agit du modèle *Maxi Scan A4 deluxe*. Ce dernier numérise chaque point sur 30 bits (soit 10 bits par couleur de base et donc 1024 nuances) et affiche une résolution interpolée de 9600 x 9600 ppp. La version avec port parallèle est commercialisée à 650 F ttc (99 €) par PC Price Club, et celle avec interface SCSI (une carte SCSI est incluse au cas où vous n'en disposeriez pas) passe à 780 F ttc (118 €). Quant à la version USB, PC Price Club la livre pour 720 F ttc (109 €).

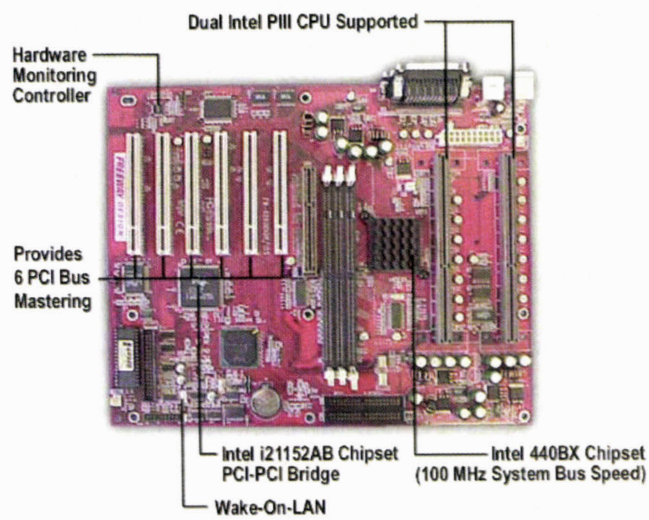
PC Price Club
25, boulevard Port Royal
75013 Paris
Tél. : 01.45.87.88.99
Fax : 01.45.87.89.99

Conso Leader ●

CD-R à partir de 8,50 F ttc (1,30 €)

Des CD-R pas chers chez Conso Leader. Pour ceux qui disposent de graveurs rapides, Conso Leader diffuse des Fuji « *Silver* » certifiés 8X et vendus 85 F ttc (13 €) la boîte de 10. Vous préférez Verbatim ? Pas de problème, les dix CD-R Verbatim, certifiés eux aussi 8X, sont vendus 95 F ttc (13,30 €). Ou Kodak, l'une de nos marques préférées, toujours en certifiés 8X ? C'est 89 F ttc (13,60 €) la boîte de 10, chez Conso Leader.

Conso Leader
Bâtiment ASL Sécurité
52-54, avenue du 8 mai 1945
95200 Sarcelles
Tél. : 01.39.90.98.33 – Fax : 01.39.90.96.03



Remix

ATC-6280 pour 1760 F ttc (265 €)

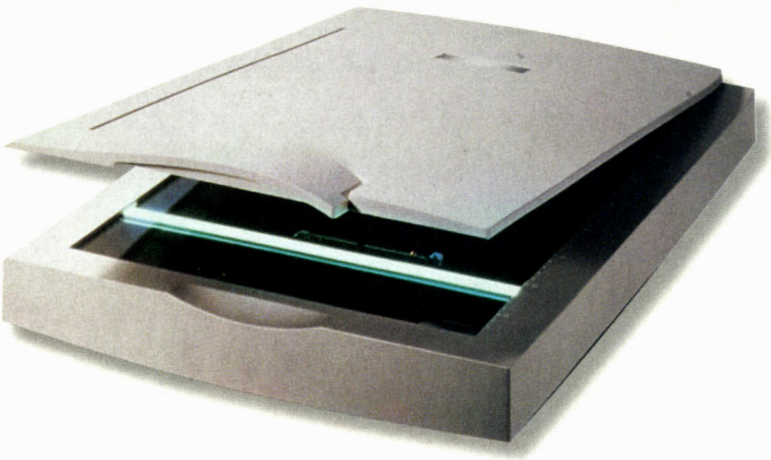
Remix propose également la carte mère *A-Trend ATC-6280*, une carte biprocesseur pour Pentium II ou III (ou Celeron), dotée, donc, de deux Slot1, sans connecteur ISA, AGP 2X et Ultra DMA/33. Sa fréquence de base est réglable de 66 MHz à 155 MHz (les coefficients multiplicateurs prévus vont de 3 à 8), et la tension d'alimentation des processeurs peut s'ajuster entre 1,9 V et 3,2 V. Cette carte éminemment évolutive est livrée par Remix à 1760 F ttc (265 €) les frais de port se montant à 90 F ttc (13,70 €) en cas d'achat par correspondance.

Remix
102, rue Sadi Carnot 93170 Bagnolet
Tél. : 01.43.60.43.67 – Fax : 01.43.60.53.75

Sivep Micro ●

Scanners A4 à partir de 465 F ttc (70 €)

Sivep Micro diffuse la plupart des scanners Mustek, et notamment les trois modèles de la gamme *ScanExpress*. Le *ScanExpress 600CP* utilise le port parallèle et offre une résolution optique de 300 x 600 ppp avec un codage des couleurs sur 30 bits. Son prix, très raisonnable, se monte à 465 F ttc (70 €). Le *Mustek ScanExpress 12000P* emploie lui aussi le port parallèle mais avec une résolution optique maximale de 600 x 1200 ppp avec codage des couleurs en 36 bits. Sivep Micro le commercialise à 795 F ttc (121 €). Enfin, le *ScanExpress 12000SP* se différencie du précédent par son interface SCSI, une carte SCSI étant d'ailleurs livrée avec l'appareil pour le cas où l'utilisateur en serait démuni. Sivep Micro vend cette dernière version à 1090 F ttc (165 €). Mais ce revendeur propose également un scanner *Acer 620ST*, à 1590 F ttc (240 €) dont l'originalité est d'accepter non seulement les documents ordinaires mais aussi les négatifs et les diapos. De même, il diffuse le scanner A3 (600 x 1200 ppp) de Mustek pour 6990 F ttc (1060 €).

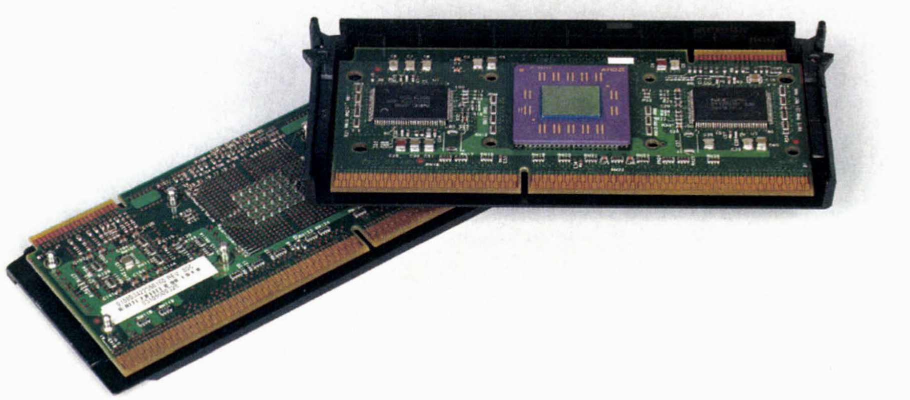


Sivep Micro
57, route de la Reine 92100 Boulogne Billancourt
Tél. : 01.46.04.09.13 – Fax : 01.48.25.17.27

PC 77

Athlon 600 à 9990 F ttc (1520 €) !

■ Commencez bien la nouvelle année avec un Athlon 600 ! PC 77 vous a réservé une configuration très complète particulièrement intéressante, à 9990 F ttc (1520 €), la *Dream Force Athlon 600*. Ce PC comprend un Athlon à 600 MHz sur une carte mère adaptée, 128 Mo de SDRam certifiée 100 MHz, et un disque dur Ultra DMA/66 de 20 Go fonctionnant à 7200 tpm. Mais le morceau de choix, c'est la carte d'affichage AGP, à base du *nVidia Riva TNT2* ! Elle est accompagnée de 32 Mo de mémoire vidéo et contrôle un moniteur 17 pouces de chez Panasonic, au pitch de 0,27 mm de diamètre. Côté multimédia, on trouve un lecteur de DVD-Rom IDE 8X/40X ainsi qu'une carte son PCI, la *Sound Blaster PCI 128,* qui alimente des enceintes avec caisson de basses. Le tout est commercialisé par PC 77 pour nos lecteurs à 9990 F ttc (1520 €). En option (750 F ttc ou 114 €), PC 77 livre aussi un pack de sécurité comprenant *Windows 98SE* (Seconde Edition), un antivirus et un CD-Rom de réinstallation automatique.



PC 77
Espace Descartes
16, rue Albert Einstein
77420 Champs-sur-Marne
Tél. : 01.64.61.88.77
Fax : 01.64.61.15.16

123 Cartouche.com

Toner pour laser à prix réduits

Le prix des consommables occupe une part croissante du coût global d'une imprimante, y compris dans le domaine des lasers de bureau. 123 Cartouche.com sur son site www.123cartouche.com propose des cartouches originales et des consommables compatibles, tous à prix réduits. Les supers promos de ce mois portent notamment sur des toners Brother et HP :
– toner Brother original pour *Brother HL-820* et *HL-1060* et dérivées : 163 F ttc (24,50 €) ;
– cartouche de toner originale Hewlett-Packard pour *HP LaserJet 4000* : 980 F ttc (149 €).

123 Cartouche.com
Service de vente en ligne
Tél. : 01.43.80.01.23
Fax : 01.43.80.01.11
www.123cartouche.com

Miphena

DeskJet 970Cxi à 2450 F ttc

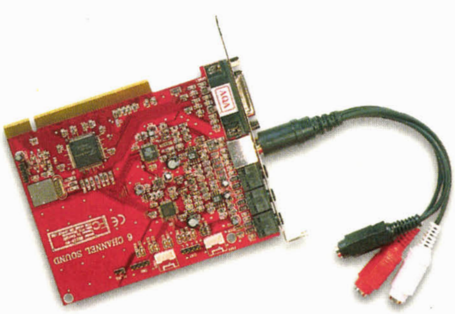
■ Miphena diffuse de nombreux modèles d'imprimantes, et dispose donc de la vedette du moment, la *DeskJet 970Cxi*. Cette dernière ne se réduit pas à une *DeskJet 895Cxi* plus rapide (en fait elle va à peu près à la même vitesse). C'est surtout la première imprimante à jet d'encre offrant une qualité vraiment satisfaisante sur papier ordinaire. Là, elle domine toutes les autres machines, *Stylus 900* incluse, et se situe pratiquement au niveau de celui des imprimantes laser couleur. Ce n'est certes pas de la photo, mais cela n'a plus rien à voir avec ce que l'on connaissait jusqu'alors, à savoir des contrastes amoindris, des couleurs un peu ternes et des équilibres colorimétriques modifiés. Le secret de ce succès : le PhotoRET III, qui associe à une goutte de 5 pl (picolitre) un gros travail sur la composition des encres et la colorimétrie. On peut même désactiver ce dispositif pour exploiter en direct les 2400 x 1200 ppp de la définition réelle de l'imprimante. Sur papier glacé, on arrive à une qualité pratiquement photographique, presque du même niveau que celui des machines spécialisées comme la *Stylus Photo 750*.
La vitesse est sans doute le point le moins réussi de cette imprimante, avec « seulement » 3 ppm sur des pages entièrement monochromes et pas trop chargées. Enfin, cerise sur le gâteau, HP a inclus un dispositif recto-verso en standard dans ce modèle. Ce système, très simple, se montre lent mais parfaitement efficace. Et la discrétion sonore de cette imprimante mérite un oscar !



Miphena
5, rue du Pont de Créteil
94100 Saint-Maur des Fossés
Tél. : 01.48.86.55.32
Fax : 01.48.86.55.45

Microffice

Carte son Dolby Digital 5.1 pour 430 F ttc (65 €)



Vous avez certainement entendu parler du kit *Harmony 6000*. La carte son qui y figure est compatible Dolby Digital et pilote jusqu'à cinq enceintes et un caisson de basses. Cette dernière est disponible séparément pour 430 F ttc (65 €) chez Microffice. Et, bien entendu, avec les enceintes de haute qualité qui l'accompagnent, le kit complet est facturé 1390 F ttc (210 €) par Microffice.

Microffice
36, rue de la Folie Méricourt
75011 Paris
Tél. : 01.49.29.04.92 – Fax : 01.49.29.04.93
http://www.microffice.fr

Totocom ●

6X/4X/16X pour 1499 F ttc (225 €)

Un prix canon ce mois-ci chez Totocom pour le célèbre graveur de Yamaha, le *CRW-6416S*. Ce graveur SCSI est doté de 2 Mo de mémoire tampon, offre des temps d'accès de 160 ms et grave en 6X/4X/16X avec une fiabilité remarquable. Son prix : 1499 F ttc (225 €) chez Totocom.



Totocom
191, rue de Charonne 75011 Paris
Tél. : 01.46.59.07.08 – Fax : 01.46.59.07.09

Sivep Micro ●

Celeron 400 très complet pour 6540 F ttc (990 €)

Sivep Micro propose pour 6540 F ttc (990 €) un PC assez rapide et particulièrement complet. L'ordinateur lui-même, basé sur une carte mère au jeu de circuits *440BX*, est muni d'un Celeron 400 (doté de 128 Ko de cache), avec 64 Mo de mémoire vive de type SDRam, d'un disque Ultra DMA/33 de 8,4 Go, et d'une carte graphique AGP *ATI Xpert 98* avec 8 Mo de mémoire graphique. On y adjoint un lecteur de CD-Rom 40X et une carte son compatible *Sound Blaster*. Un moniteur de 15 pouces de diagonale est garanti sur site pendant un an (la prise en charge en revient au constructeur). Un clavier et une souris accompagnent cet ensemble, de même que *Windows 98SE* avec son CD-Rom et sa licence. Mais ce n'est pas tout : ce PC est livré avec un modem interne V90 (56 kbps) et une imprimante couleur à jet d'encre *Canon BJC-2000*. A cela s'ajoute encore un scanner A4 Fedelia, doté d'une résolution optique de 600 x 1200 ppp et fonctionnant sur port parallèle. L'ensemble est vendu par Sivep Micro au prix de 6540 F ttc (990 €). Un peu trop cher ? Sivep Micro fournit une solution de repli très proche à 6170 F ttc (940 €). La carte mère, à base de *socket7* et dotée de 512 Ko de cache, accueille alors un AMD K6-2 à 450 MHz. La carte d'affichage devient une *S3 Trio 3D*, AGP et dotée de 4 Mo de mémoire, et le reste demeure inchangé.
A l'inverse, Sivep Micro fournit également une configuration plus musclée pour 9990 F ttc (1520 €). Le Celeron devient un Pentium II à 400 MHz, la mémoire passe à 128 Mo, le lecteur de CD-Rom devient un lecteur de DVD-Rom 10X/40X et la carte son une *Sound Blaster PCI 128*. La carte graphique est une *ATI Rage Fury 16 Mo* et pilote un moniteur 17 pouces. Enfin l'imprimante Canon est remplacée par une *HP DeskJet 610C*. Le tout pour 9990 F ttc (1520 €) chez Sivep Micro qui l'accompagne d'un cadeau surprise ! La version avec un Pentium III à 450 MHz et un disque de 13,5 Go est vendue 10590 F ttc (1610 €) par Sivep Micro.

Sivep Micro
57, route de la Reine
92100 Boulogne Billancourt
Tél. : 01.46.04.09.13 – Fax : 01.48.25.17.27

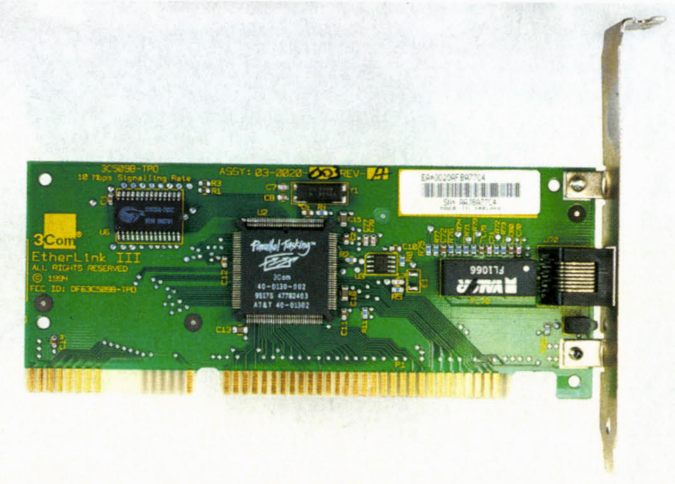
Logisoft Informatique ●

5 F ttc (0,76 €) le mètre de câble

■ Vous devez monter un réseau avec des longueurs de câble non négligeables ? Alors courez dans les boutiques de Logisoft Informatique, car ils font le câble réseau à 5 F ttc (0,76 €) le mètre, ce qui est la moitié du prix couramment pratiqué !



Logisoft Informatique
1, rue Parmentier
37000 Tours
Tél. : 02.47.64.08.01
Fax : 02.47.64.08.83



Remix

Carte réseau 3Com pour 150 F ttc (22,50 €)

Remix diffuse une carte réseau ISA de marque 3Com, l'Etherlink III 3C-509B. Carte Ethernet 10 Mbps et RJ-45, cette dernière est vendue à 150 F ttc (22,50 €) et garantie trois mois. Attention, si vous commandez par correspondance, il faut ajouter 50 F ttc de frais de port.

Remix
102, rue Sadi Carnot 93170 Bagnolet
Tél. : 01.43.60.43.67 – Fax : 01.43.60.53.75

Génération Micro

Pentium III Compaq pour 6490 F ttc (980 €)

■ Génération Micro laisse pour 6490 F ttc (980 €) un serveur *Compaq Prosignia 330* doté d'un Pentium III 450. Ce dernier, qui intègre 512 Ko de cache, est épaulé de 64 Mo de SDRam, d'un disque dur Ultra DMA/33 de 13,5 Go, d'une carte graphique Diamond à base du *Riva TNT* de nVidia dotée de 16 Mo de mémoire et d'un lecteur de CD-Rom 32X. Une carte son *Sound Blaster PCI 128* est également présente, tout comme un modem V90 interne sur carte PCI. Ce modèle, livré sans écran, est facturé 6490 F ttc (980 €) par Génération Micro et garanti six mois.

Génération Micro
53, rue de l'Ouest 75014 Paris
Tél. : 01.43.21.76.91

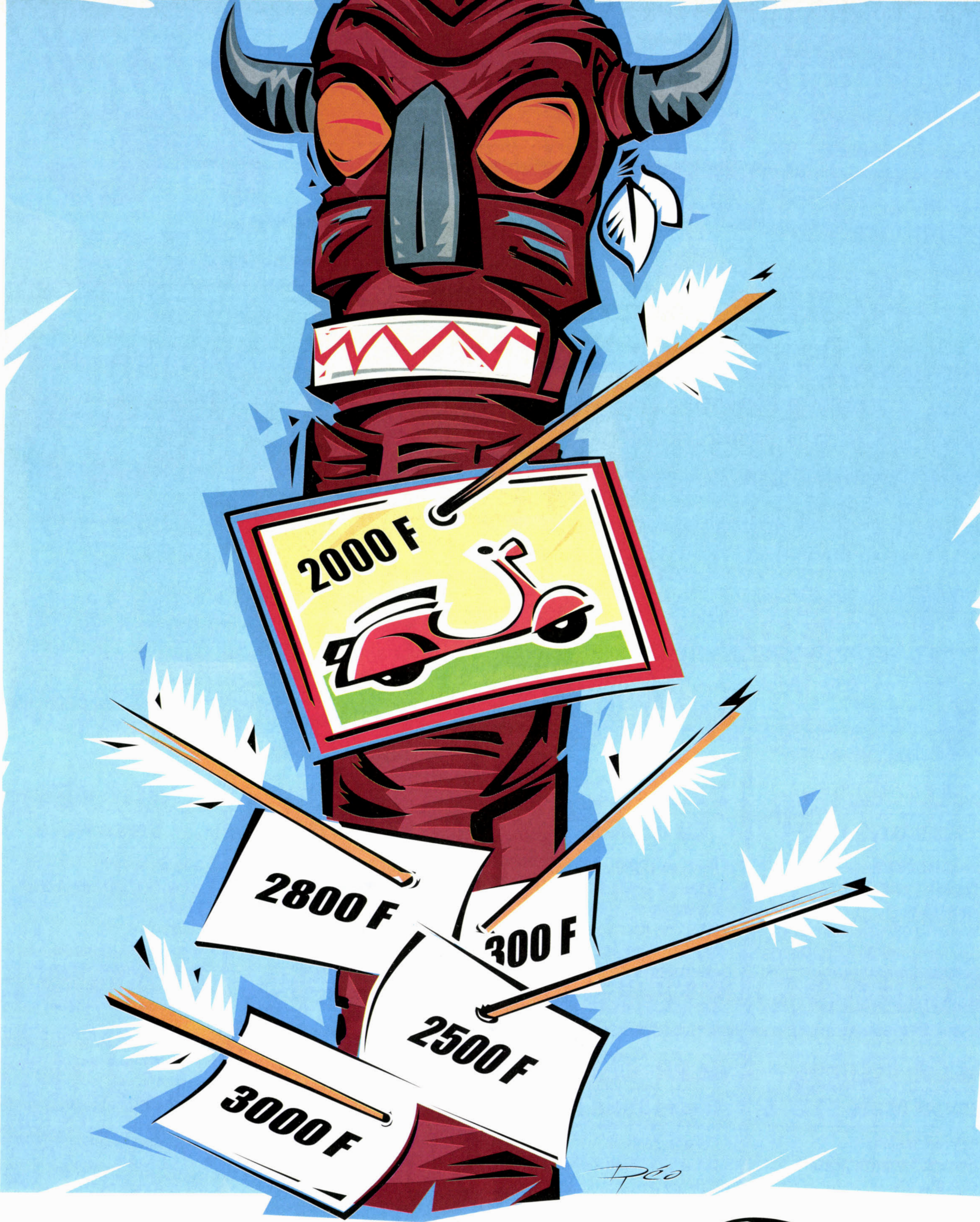
Conso Leader

Stylus Color en promotion à partir de 790 F ttc (120 €)

Conso Leader dispose aussi des nouvelles Epson en promotion pour le passage en l'an 2000. Le modèle le moins coûteux reste la *Stylus Color 440,* une imprimante à deux têtes (une noire et une trichrome) qui offre une définition de 720 x 720 ppp. Conso Leader la diffuse à 790 F ttc (120 €). Mais pour 1390 F ttc (210 €), on peut avoir la *Syulus Color 740.* Convenant très bien pour la bureautique individuelle, cette imprimante à deux têtes affiche une définition de 1440 x 720 ppp et une vitesse de sortie très supérieure. En outre, chaque goutte présente un volume minimal de 6 pl mais peut prendre quatre tailles : 0 (pas d'impression), 6 pl, 10 pl ou 19 pl. Pour ceux qui impriment des photos, la meilleure machine actuelle est sans doute la *Stylus Photo 1200,* au format A3, qui combine la technologie de la *Stylus Color 740* avec l'utilisation de six couleurs de base. Elle est proposée par Conso Leader à 3490 F ttc (530 €). Enfin deux nouveaux modèles viennent d'arriver : la *Stylus Color 460,* version un peu plus rapide de la *Stylus Color 440,* proposée à 890 F ttc (135 €), et la *Stylus Color 660,* une deux têtes 4 couleurs offrant du 1440 x 720 ppp mais sans la goutte de taille variable, et que Conso Leader laisse partir à 1150 F ttc (175 €).

Conso Leader
Bâtiment ASL Sécurité
52-54, avenue du 8 mai 1945
95200 Sarcelles
Tél. : 01.39.90.98.33
Fax : 01.39.90.96.03




2000 F
2800 F
300 F
2500 F
3000 F

GrosBill Micro

SB Live! 1024 à 425 F ttc (64 €) et Maxi Studio ISIS à 1990 F ttc (300 €)



■ Plusieurs cartes son d'usages très différents sont ce mois-ci en promotion chez GrosBill Micro. La première est classique, puisqu'il s'agit d'une carte *Sound Blaster Live! 1024*. GrosBill Micro la cède 425 F ttc (64 €).

La deuxième carte est la petite dernière de Guillemot, la *Maxi Sound Fortissimo*. Basée sur le dernier circuit de Yamaha, le *YMF-744*, elle est bien entendu compatible Sound Blaster mais gère également les fonctions 3D ainsi que quatre enceintes grâce à deux sorties stéréo indépendantes. Son synthétiseur qui dispose de 2 Mo de tables d'ondes Midi intégrées offre 128 voies de polyphonie, 676 sons d'instruments et 21 kits de batterie. Cette concurrente directe de la *Sound Blaster PCI 128* est commercialisée par GrosBill Micro à 290 F ttc (44 €).

La dernière carte son proposée est d'une toute autre nature. Il s'agit d'un véritable studio d'enregistrement numérique destiné à ceux qui produisent et enregistrent de la musique. *ISIS (Interactive Sound Integration System)* gère simultanément 8 entrées et 4 sorties indépendantes en full duplex grâce à un rack externe livré avec la carte. Ce dernier propose des connectiques résistantes, haut de gamme et faciles d'accès. Il inclut :

- des connecteurs jacks 6,35 mm pour les enregistrements analogiques et pour les playbacks ;
- des connecteurs entrées/sorties S/P-DIF 32 kHz, 44,1 kHz ou 48 kHz au format RCA ;
- des convertisseurs 20 bits pour une restitution de qualité professionnelle ;
- une interface Midi.

Avec *ISIS*, un groupe enregistre jusqu'à 8 musiciens en direct sans aucune difficulté. On peut même sélectionner l'horloge de synchronisation de son choix et régler les niveaux d'entrées/sorties et le monitoring avec la console de mixage virtuelle.

Maxi Studio ISIS est donc un studio « tout-en-un « de qualité professionnelle, avec un synthétiseur Midi GM/GS doté de 4 Mo de sons de haute qualité (extensibles à 36 Mo) et un sampler stéréo multi-layer.

Cet ensemble (carte, rack et logiciels d'accompagnement) est proposé par GrosBill Micro pour seulement 1990 F ttc (300 €).



GBM
9, boulevard Saint Marcel 75013 Paris
Tél. : 0.803.08.77.77 – Fax : 01.45.87.02.12
http://www.grosbill.com

XLSys

Nec Versa Note VX pour 19 990 F ttc (3040 €)



Xlsys vous propose le portable *Nec Versa Note* VX (2,9 kg) au prix de 19 990 F ttc (3040 €). Le portable est équipé d'un processeur Pentium III d'Intel cadencé à 450 MHz. L'appareil embarque une mémoire vive de 64 Mo, un disque dur de 6,4 Go, un modem V90 intégré, un lecteur de DVD-Rom et un lecteur de disquettes intégrés et exploitables simultanément. La carte son et les haut-parleurs sont également livrés d'office. Enfin, l'écran, de type matrice active (TFT XGA), offre une diagonale de 14,1 pouces tandis que *Windows 98, Word 2000, Works* et *Money* sont livrés en standard. Le portable est garanti un an par le constructeur.

XLSys
22, rue des Venêts 92000 Nanterre
Tél. : 01.56.38.00.00 – Fax : 01.56.38.00.01
http://www.xlsys.fr

OCER

Kits réseaux 10/100 Mbps 8 postes pour 1798 F ttc (270 €)

Les réseaux Fast Ethernet se démocratisent et on trouve désormais des kits 10/100 Mbps pour des prix très raisonnables. Surtout quand vous vous recommandez de *Micro Achat* chez OCER. Ce dernier propose en effet un kit 6 postes avec un hub 8 ports 10/100 Mbps et six cartes réseaux PCI elles aussi 10/100 Mbps, et six cordons de catégorie 5 de 5 mètres. Le tout pour 1498 F ttc (225 €). La même chose mais avec huit cartes et huit câbles ne coûte que 1798 F ttc (270 €).

OCER
42, rue de Chabrol 75010 Paris
Tél. : 01.42.46.29.78 – Fax : 01.42.46.86.29

Dégriff'Mac

PowerMac G4/400 pour 12 440 F ttc (1890 €)



Dégriff'Mac est un spécialiste de l'occasion sur Macintosh, mais si vous préférez une machine neuve en déstockage, cela existe aussi chez ce revendeur. On y trouve en effet en ce moment de nombreux *iMac* et PowerMac récents à base de G3 ou G4 de différentes provenances. Commençons par ce *PowerMac G3/400*, donc disposant d'un processeur G3 fonctionnant à 400 MHz, doté de 128 Mo de mémoire vive, d'un disque dur de 12 Go et de lecteurs de Zip et de CD-Rom. Son prix n'est que de 15 184 F ttc (2310 €) sans écran. Une autre version en est le *PowerMac G3/400*, toujours avec son G3 à 400 MHz, mais avec seulement 64 Mo de mémoire vive, un disque de 6 Go et un lecteur de DVD-Rom, cédé à 13 870 F ttc (2110 €). Signalons enfin et surtout le *PowerMac G4/400*, avec un G4 à 400 MHz, 64 Mo de mémoire, un disque de 10 Go, un lecteur de CD-Rom et un modem V90. Le tout pour 12 440 F ttc (1890 €) chez Dégriff'Mac.

Dégriff'Mac
115, rue de Saussure 75017 Paris
Tél. : 01.56.33.25.25 – Fax : 01.56.33.25.26

Multimédia Technologie Informatique

http://www.mtifrance.net
commercial@mtifrance.net

MTI
Multimédia Technologie Informatique

MTI PARIS
61, BD DE MAGENTA
75010 PARIS
TEL 01 40 35 15 10
FAX 01 40 35 15 11
MTI TOULOUSE
45 Avenue Honoré SERRES
31000 TOULOUSE
TEL 05 34 45 45 00

MTI
Constructeur français
depuis 5 ans à votre service

Département Grands Comptes - Administration, PME & PMI, Éducation - Professions libérales



MTI La qualité au service de l'entreprise

Toutes nos configurations sont garanties
2 ans pièces et main d'œuvre avec
1 an d'assistance téléphonique gratuite

MTI ARCHITECTE

Carte mère chipset Intel 440 BX
Processeur Pentium III 500 / 550 Mhz
2 ports USB, 2 PS2, 2 séries et 1 //
512 Ko de cache intégré
128 Mo de SDRAM PC100
Boîtier moyen tour 250W ATX
Disque dur **20 Go Ultra DMA 66/7200 t**
Carte vidéo **ATI Rage FURY** AGP 16 Mo
Carte son Sound Blaster 128 PCI
Lecteur CD-Rom 40X
Ecran 19" PICH 0,25
Clavier 105 t. azerty + souris PS2
Enceintes 200W+lecteur Floppy 1,44Mo
Windows 98 (2ème édi.) CD + licence

ARCHI P III 500 Mhz	10 990 Fttc
ARCHI P III 550 Mhz	11 690 Fttc

MTI Services

MTI SERVEUR III

Carte mère chipset Intel 440 BX
Processeur Pentium III 500 / 550 Mhz
2 ports USB, 2 PS2, 2 séries et 1 //
512 Ko de cache intégré
256 Mo de SDRAM PC100
Boîtier grand tour ATX 300 W
Disque dur **9,1 Go Ultra Wide 2**
Carte vidéo **S3** 4 Mo AGP
Carte réseau PCI 10/100 Mbits
Lecteur CD-Rom40X SCSI+Floppy 1,44Mo
Ecran 15" garantie 3 ans sur site
Clavier 105 t. azerty + souris PS2
Carte contrôleur SCSI Tekram

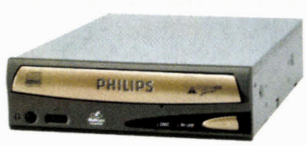
SERVEUR III 500 Mhz	11 250 Fttc
SERVEUR III 550 Mhz	12 550 Fttc

Nous consulter pour vos configurations réseaux et serveurs spécialisés (PC et Mac).

Micro à la carte

Périphériques

Imprimantes Jet d'encre couleur	
Epson Stylus color 460	890 Fttc
Epson Stylus color 760	1 590 Fttc
HP Deskjet 895C	2 390 Fttc
Canon BJC 5100	1 390 Fttc
Imprimantes Lasers	
HP Laserjet 1100 8ppm	2 990 Fttc
HP Laserjet 2100 10ppm	5 490 Fttc
Scanners	
MUSTEK 1200 CU	790 Fttc
AGFA Snap Scan 1212 U	990 Fttc
AGFA Snap Scan 1236 S	1 790 Fttc
Graveurs	
Philips 4X/4X/32X IDE	1 650 Fttc
Ricoh 6X/4X/24X IDE	1 890 Fttc
Yahama 8X/4X/24X SCSI	2 190 Fttc









Tous nos prix sont modifiables sans préavis et dans la limite des stocks disponibles. Photos non contractuelles.

Frais de port et d'emballage en sus. T.V.A. à 20,6%. Toutes les marques citées sont déposées. Prix et caractéristiques techniques modifiables sans préavis. Photos non contractuelles. Garantie 2 an pièces et main d'oeuvre, retour atelier. Prix valables pour un paiement comptant à la commande. Toute commande passée implique l'acceptation de nos conditions générales de vente (détail sur simple demande). Toutes les marques citées sont déposées. Les logos Intel® Inside et Pentium® sont des marques déposées de Intel® Corporation et MMX™ est une marque de Intel® Corporation. Les logos AMD, AMD-K6®-2 et 3DNow!™ sont des marques déposées de Advanced Micro Devices.

Microsoft® EPSON TOSHIBA HEWLETT PACKARD COMPAQ Canon SONY



NetCom ●

Graveurs Teac à partir de 1350 F ttc (205 €)

■ Longtemps réfractaire au CD-RW, Teac propose enfin des graveurs complets CD-R/CD-RW. Ce n'est pour l'instant qu'un graveur IDE qui bénéficie de cette nouveauté, un 4X/4X/32X, proposé à 1350 F ttc (205 €) par NetCom en version OEM, et à 1490 F ttc (225 €) dans sa « version boîte ». NetCom diffuse aussi, par ailleurs, le 8X/24X SCSI de ce constructeur, qui ne peut donc graver que des CD-R et non des CD-RW. Son prix est particulièrement attractif : 1660 F ttc (250 €) !

NetCom
15, rue de Rémuset 75016 Paris
Tél. : 01.42.30.85.32 – Fax : 01.42.30.50.55
http://www.netcom-service.com

Sivep Micro ●

Contrôleur Ultra DMA/66 pour 395 F ttc (60 €)

Les disques durs Ultra DMA/66 arrivent en masse, mais la plupart d'entre nous ne disposons que de contrôleurs Ultra DMA/33 sur nos cartes mères. Certes, ces disques sont compatibles avec l'Ultra DMA/33 et le gain en performances n'est pas encore très important avec les modèles actuels, mais tout de même. Aussi Sivep Micro diffuse-t-il pour 395 F ttc (60 €) cette carte PCI de chez Promise qui prend en charge ce nouveau standard.

Sivep Micro
57, route de la Reine
92100 Boulogne Billancourt
Tél. : 01.46.04.09.13
Fax : 01.48.25.17.27

Globe Trotter ●

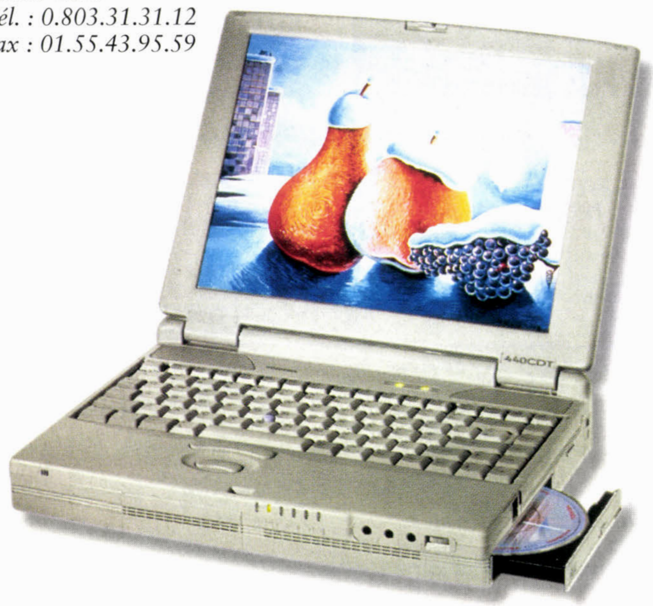
Portables à moins de 4000 F ttc (605 €)

Globe Trotter est l'un des meilleurs spécialistes de portables et dispose régulièrement de prix exceptionnels sur des machines neuves, de démonstration ou d'occasion. On y trouve des modèles de marque vraiment pas cher, comme ceux-ci, tous à moins de 4000 F ttc (605 €).

Voici tout d'abord un Toshiba, le *Toshiba Satellite 400CDS*. Doté d'un Pentium 75, de 16 Mo de mémoire, d'un disque de 810 Mo, d'un lecteur de CD-Rom 6X et d'un écran à matrice passive de 10,4 pouces (640 x 480), il est laissé à 2890 F ttc (440 €) par Globe Trotter avec *Windows 95* et une garantie de trois ans. Toujours chez Toshiba, Globe Trotter dispose également du *Satellite 430 CDS* muni d'un Pentium 120, de 48 Mo, d'un disque de 1,3 Go mais d'un écran DSTN de 11,3 pouces piloté par un circuit d'affichage doté de 1 Mo de mémoire. Le module sonore est intégré ainsi qu'un lecteur de CD-Rom 10X. Le tout laissé à 3990 F ttc (605 €) par Globe Trotter.

Enfin on trouve encore l'*IBM ThinkPad 380E*. Avec son Pentium 150 MMX, ses 48 Mo de mémoire, son disque de 2,1 Go et son écran à matrice passive de 12,1 pouces, il est certainement la meilleure affaire du lot mais est livré sans lecteur de CD-Rom. Globe Trotter vend ce modèle d'occasion 3490 F ttc (530 €) avec une garantie de trois mois.

Globe Trotter
12, rue Coypel
75013 Paris
Tél. : 0.803.31.31.12
Fax : 01.55.43.95.59



Holdiland

CD-R longs à 6,95 F ttc (1,06 €) et CD-R Verbatim à 7,50 F ttc (1,14 €) !!!

■ Fous, les prix chez Holdiland sur les consommables pour graveurs ! Dans cette sympathique boutique de la rue Alexandre Dumas, on trouve des CD-R dits «longs» : en effet, sur chaque CD, la piste est matérialisée par une ligne très fine, sorte de tranchée microscopique que suit le système de guidage de la tête de lecture afin de lire les données. Avec l'amélioration des dispositifs de guidage des têtes de lecture, des fabricants ont eu l'idée de resserrer légèrement les spires afin d'augmenter la capacité totale du support. Grâce à cela, on place donc 80 minutes de musique ou environ 700 Mo de données au lieu des 74 minutes et 650 Mo initiaux. Les CD-R ont eux aussi leur tranchée et par conséquent on arrive ainsi à graver de tels disques, indépendamment du graveur utilisé.

Chez Holdiland se trouvent donc des CD-R vierges «longs» (MR Data, Lenco ou équivalent) disponibles pour seulement 6,95 F ttc (1,06 €) l'unité.

Quant à ceux qui utilisent des CD-R « classiques », ils trouveront aussi leur bonheur, avec en particulier un prix « canon » sur les CD-R de marque Verbatim, proposés à 7,50 F ttc (1,14 €) la pièce. Et il y a du stock !

Mais n'oubliez pas votre exemplaire de ce numéro en vous rendant dans la boutique : les tarifs précités sont réservés à ceux qui ont le journal avec eux. Les autres paieront plus cher...

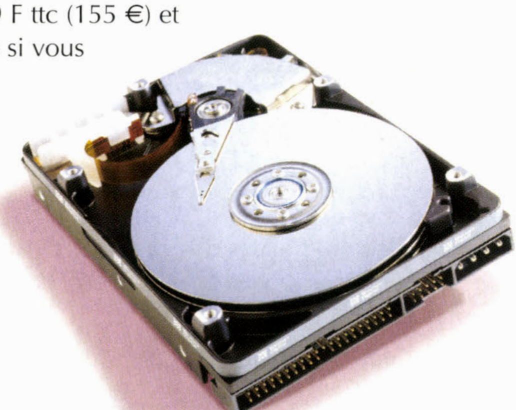


Holdiland
16, rue Alexandre Dumas
75011 Paris
Tél. : 01.46.59.17.37
Fax : 01.46.59.11.32

Totocom

20 Go pour 1399 F ttc (210 €)

Totocom propose des tarifs vraiment attractifs sur les disques durs ce mois-ci. Commençons par les deux modèles vedettes, les Ultra DMA/66 à 7200 tpm. Le 13 Go est à 1049 F ttc (155 €) et le 20 Go est à... 1399 F ttc (210 €) ! Mais si vous vous contentez de 8,4 Go, Totocom vous propose un Ultra DMA/33 qui se situe à 849 F ttc (129 €). Pour les toutes petites capacités, un modèle Enhanced IDE de 1,1 Go est aussi disponible pour 499 F ttc (76 €) et un 2,1 Go de la même famille pour 599 F ttc (91 €). Tous ces disques fonctionnent à 5400 tpm.



Totocom
191, rue de Charonne 75011 Paris
Tél. : 01.46.59.07.08
Fax : 01.46.59.07.09

Lise Informatique

Boîtier ATX à 222 F ttc (33,50 €)

Vous cherchez un boîtier pas cher ? Passez chez Lise Informatique : elle propose un boîtier moyen tour au format ATX. Son prix ? 222 F ttc (33,50 €) seulement !

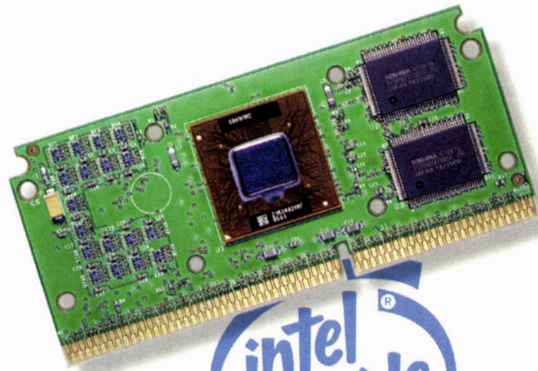
Lise Informatique
59, boulevard Saint-Marcel
75013 Paris
Tél. : 01.55.43.38.40
Fax : 01.55.43.38.48

GrosBill Micro ●

Pentium III 500 à 1990 F ttc (303 €) !

■ **Le monde des processeurs est en folie… à notre plus grande joie. Après le calme du mois dernier, c'est reparti ! Le moins excitant, les Celeron, tout d'abord. GBM nous en propose trois ce mois-ci, à 433 MHz, 466 MHz, 500 MHz et 533 MHz, à respectivement 590 F ttc (90 €), 720 F ttc (110 €), 990 F ttc (151 €), et 1350 F ttc (206 €). Mais là où ça décoiffe, c'est sur le Pentium III : à 500 MHz, GrosBill Micro le cède à 1990 F ttc (303 €), tandis que le 600 MHz est à 2890 F ttc (441 €) ! Au-delà, GrosBill Micro propose aussi le Pentium III 733EB, c'est-à-dire fonctionnant sur une carte mère à 133 MHz, et gravé en 0,18 µm (et donc muni de 256 Ko de cache à pleine vitesse). Son prix est encore très élevé : 5250 F ttc (801 €).**

Vous préférez le tout nouvel Athlon d'AMD ? Ce mois-ci l'Athlon à 550 MHz reste stable à 1690 F ttc (258 €). Quant au 600 MHz, il est à 1990 F ttc, ou 303 €.

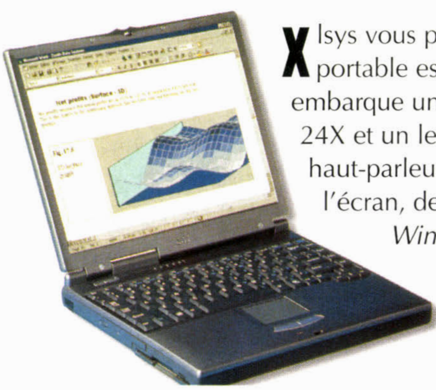


GBM
9, boulevard Saint Marcel 75013 Paris Tél. : 0.803.08.77.77 Fax : 01.45.87.02.12 – http://www.grosbill.com

---

XLSys ●

Portable ZDS Versa Note pour 15 990 F ttc (2430 €)



Xlsys vous propose le portable *ZDS Versa Note* (2,9 kg) au prix de 15 990 F ttc (2430 €). Le portable est équipé d'un processeur Pentium II d'Intel cadencé à 366 MHz. L'appareil embarque une mémoire vive de 64 Mo, un disque dur de 6,4 Go, un lecteur de CD-Rom 24X et un lecteur de disquettes, tous deux fonctionnant simultanément. La carte son et les haut-parleurs sont également livrés d'office, tout comme un modem intégré V90. Enfin, l'écran, de type matrice active (TFT XGA), offre une diagonale de 13,3 pouces. *Windows 98, Word 2000* sont livrés en standard. Le portable est garanti un an par le constructeur.

XLSys
22, rue des Venêts92000 Nanterre
Tél. : 01.56.38.00.00 – Fax : 01.56.38.00.01http://www.xlsys.fr

---

Casse PC

Ecrans d'occasion à partir de 290 F ttc (44 €)

Besoin d'écrans de dépannage ? Si vous êtes dans l'Ouest, passez donc chez Casse PC, les ferrailleurs de la bureautique ! Ils ont des moniteurs couleur 14 pouces d'occasion SVGA pour 290 F ttc (44 €). Et pour 200 F ttc de plus, à 490 F ttc (74 €), vous trouverez même des modèles 15 pouces. Et pour 190 F ttc vous obtenez un écran de 14 pouces VGA (640 x 480) de marque Zenith !

Casse PC Bretagne
4, rue de l'Ile
ZI Dupontey
35170 Saint-Grégoire
Tél. : 02.23.25.01.95

Casse PC Haute Normandie
7, rue de l'Essart
76680 Maucomble
Tél. : 02.32.80.18.18
Fax : 02.32.80.18.21

Casse PC Bretagne
1, rue Delobeau
29200 Brest
Tél. : 02.98.46.97.96

Globe Trotter

Compaq Armada 7800 à 16 990 F ttc

L'*Armada 7800 DMT* fut, il n'y a pas si longtemps, le haut de gamme de Compaq. Côté performances, cet excellent portable fut l'un des premiers à employer un affichage utilisant le bus AGP2X grâce à un contrôleur ATI doté de 4 Mo de mémoire. Résultat : sur les présentations, les parties graphiques de *Word* ou d'*Excel* et l'affichage de *CorelDraw*, ce Compaq se montre particulièrement rapide. Il faut dire que la configuration est à la hauteur : Pentium II Mobile 300, 64 Mo de SDRam, disque de 8 Go, modem V90 intégré, lecteur de DVD-Rom 4X et écran TFT de 14,1 pouces... Reste le prix, évidemment élevé... sauf chez Globe Trotter qui vous propose ce remarquable appareil pour seulement 16 990 F ttc (2590 €) avec la garantie internationale de trois ans de Compaq.

Globe Trotter
12, rue Coypel
75013 Paris
Tél. : 0.803.31.31.12
Fax : 01.55.43.95.59

Dell Computer

Pentium III 800 + i820 + GeForce pour 14 990 F ttc (2280 €) !!!

■ Dell décide de fêter Pâques en avance. Voici une offre vraiment exceptionnelle : une vraie configuration de folie, en gros ce qu'on fait de mieux aujourd'hui ! On commence par une carte mère à... i820. On continue avec un Pentium III à... 800 MHz ! Pas moins. Et, en se reportant au célèbre tableau des processeurs d'Intel, on s'aperçoit avec ravissement qu'il s'agit d'un processeur en technologie « *Coppermine* » et qui plus est sur bus à 133 MHz ! Du tout bon, donc, avec 256 Ko de mémoire cache, mais cette dernière échangeant ses données avec le cœur à la fréquence nominale du processeur. En d'autres termes, sur un 800 MHz, les échanges entre le cœur du Pentium III et le cache s'effectuent à 800 MHz, alors que sur les générations précédentes, il y avait certes 512 Ko de cache, mais avec des échanges à demi-vitesse soit dans ce cas-ci à 400 MHz. Résultat : la nouvelle version (256 Ko à pleine vitesse) va nettement plus vite que l'ancienne... Et comme en plus, le bus de la carte mère est passé à 133 MHz, on gagne aussi dans les échanges avec la mémoire !

A côté du cache, on trouve bien entendu 128 Mo de mémoire vive, désormais de la RDRam à 356 MHz. Le disque dur est un « classique » Ultra DMA/66 de 20 Go, et on se contente d'un lecteur de CD-Rom 48X (rien ne vous empêche de demander un DVD-Rom 8X/40X de quatrième génération en option...) ainsi qu'une carte Sound Blaster PCI 64 reliée à un ensemble d'enceintes qui assurent la partie multimédia. L'affichage, quant à lui, est tout simplement confié à ce qui se fait de mieux aujourd'hui : une carte à base de *nVidia GeForce 256* dotée de 32 Mo de mémoire, AGP 4X. Côté moniteur, Dell vous propose son 19 pouces.

Cette unité centrale vous est livrée accompagnée de son clavier, de sa souris, de *Windows 98SE* (Seconde Edition), ainsi que de *MS-Works 4.5* et de *Money 99*. DellNet est pré-installé et vous donne gratuitement accès à Internet, et vous disposez également d'un abonnement gratuit de six mois à AOL. Le tout pour 14 990 F ttc (2280 €). N'oubliez pas le code à rappeler pour bénéficier de cette promotion qui vous est réservée : *D0399a*. Un joli cadeau !



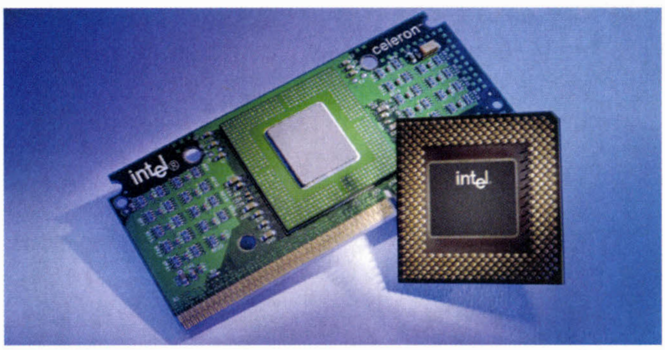
Dell Computer
1068, rue Vieille Poste
34000 Montpellier
Tél. : 0803.387.298
Fax : 04.67.06.60.01

MAT ●

Celeron 433 à la carte pour 4290 F ttc

Composez votre PC à base de processeur Celeron à la carte. C'est ce que vous propose MAT à un prix très intéressant. Le Celeron 433 comprend ainsi une carte mère équipée de 64 Mo de SDRam compatible PC 100, un disque dur de 8,4 Go, un lecteur de CD-Rom 40x, une carte vidéo AGP équipée de 8 Mo de mémoire, une carte son 3D, un lecteur de disquettes, un écran de 15 pouces de diagonale, un clavier, une souris et des haut-parleurs. Ce kit de base vous coûtera 4290 F ttc (650 €). Vous pourrez améliorer l'ordinaire en choisissant l'une des options suivantes : écran de 17 pouces de diagonale (700 F ttc ou 106 €), un modem interne (200 F ttc ou 30 €), et un disque dur de 13,6 Go (400 F ttc ou 76 €).

MAT
71, rue Boursault 75017 Paris
Tél. : 01.44.85.38.53 – Fax : 01.44.85.74.64





Logisoft Informatique ●

Yamaha 8X/4X/24X à partir de 1899 F ttc !

■ Le tout nouveau graveur de Yamaha, un 8X/4X/24X, s'affirme déjà comme une grande réussite. Le constructeur a en effet encore amélioré la qualité de la gravure et offre désormais de bonnes performances en lecture. La mémoire tampon de ce modèle est évidemment en hausse, à 4 Mo, alors que les temps d'accès sont eux en baisse à 140 ms. Logisoft Informatique livre en version SCSI le *CRW-8424S*, laissé par Logisoft Informatique à 1899 F ttc (285 €) !

Logisoft Informatique
1, rue Parmentier 37000 Tours
Tél. : 02.47.64.08.01 – Fax : 02.47.64.08.83

Génération Micro ●

Ecrans d'occasion : 15 pouces = 699 F ttc, 21 pouces = 3990 F ttc

Vous cherchez un écran peu cher en dépannage ? Allez voir chez Génération Micro : cette boutique propose ce mois-ci des modèles d'occasion à des prix vraiment imbattables. Ainsi, un écran de 15 pouces ne coûte que 699 F ttc (106 €), qui dit mieux ? Quant au 17 pouces, il ne coûte que 1200 F ttc (180 €) ! Et ce mois-ci, ils ont même des 21 pouces, un *Compaq V1000* pour 3990 F ttc (605 €) !

Génération Micro
53, rue de l'Ouest
75014 Paris
Tél. : 01.43.21.76.91

Remix

Câbles réseaux à 10 F ttc le mètre

Remix propose des câbles réseaux de différentes longueurs. Tous sont de catégorie 5, ce qui leur permet de monter jusqu'à 100 Mbps, afin d'éviter de refaire le câblage en cas de migration du réseau vers Fast Ethernet. Les tarifs sont ceux de câbles équipés de prises RJ-45 aux deux bouts. Pour 25 m, Remix demande 250 F ttc (38 €), soit 10 F ttc (1,52 €) le mètre. Pour un câble de 15 m, on passe à 150 F ttc (22,50 €), pour 10 m à 100 F ttc (15 €), pour 5 m à 60 F ttc (9,10 €) et pour 2 m, à 40 F ttc (6,10 €). Enfin, pour un câble croisé de 15 m qui permet de relier directement deux machines dotées chacune d'une carte RJ-45 sans passer par un hub, le prix est de 150 F ttc (22,50 €).

Remix
102, rue Sadi Carnot93170 Bagnolet
Tél. : 01.43.60.43.67 – Fax : 01.43.60.53.75



Génération Micro ●

Moins de 8000 F ttc (1210 €) pour un portable Dell

Pour ceux qui cherchent des portables à des prix attractifs, Génération Micro, grand spécialiste des matériels d'occasion et de déstockage, propose des appareils intéressants. On y trouve en particulier un *Dell Latitude* doté d'un Pentium II à 266 MHz, de 32 Mo de mémoire, d'un disque dur de 3,2 Go et d'un écran à matrice active de 13,3 pouces de diagonale affichant 1024 x 768 points. Un module sonore et un lecteur de CD-Rom 20X, donc, pour ce modèle qui ne coûte que 7990 F ttc (1210 €).

Génération Micro
53, rue de l'Ouest 75014 Paris Tél. : 01.43.21.76.91

GrosBill Micro ●

DC-10 Plus pour 1590 F ttc

GBM diffuse la carte d'acquisition vidéo d'entrée de gamme de Pinnacle Systems, la *Studio DC-10+*. Destinée à la capture et au montage vidéo, elle est accompagnée du logiciel de montage *Studio* de Pinnacle Systems. Cette carte PCI est commercialisée à 1590 F ttc.

GBM
9, boulevard Saint Marcel 75013 Paris
Tél. : 0.803.08.77.77 – Fax : 01.45.87.02.12

Conectic+

Cordons USB à partir de 69 F ttc

■ Beaucoup d'accessoires USB chez ce spécialiste de la connectique. Pour ceux qui n'ont pas de port USB, tout d'abord, on trouve une carte d'extension PCI dotée de deux ports USB, pour 389 F ttc (59 €). De même, un convertisseur USB/parallèle coûte 289 F ttc (44 €).

A cela s'ajoutent un grand nombre de cordons USB. Rappelons que les prises USB sont de deux types, A (celui qui est présent sur les PC) et B (prise carrée). Voici donc les différents câbles proposés (mais Conectic+ peut vous en réaliser sur mesure si vous le désirez) :

– câble A-A mâle-femelle (rallonge), 2 mètres à 69 F ttc (10,50 €) ;
– câble A-A mâle-femelle (rallonge), 3 mètres à 79 F ttc (12 €) ;
– câble A-A mâle-femelle (rallonge), 5 mètres à 99 F ttc (15 €) ;
– câble A-B, 3 mètres à 69 F ttc (12 €) ;
– câble A-B, 5 mètres à 99 F ttc (15 €).

Conectic+ commercialise aussi un boîtier USB pour transformer en version externe des disques durs, lecteurs de CD, de DVD ou des graveurs IDE. Le prix de ce précieux accessoire : 819 F ttc (124 €).

Conectic+ 75
4, rue Yves Toudic
75010 Paris
Tél. : 01.42.08.54.07
Fax : 01.42.08.59.05

Conectic+ 69
17 bis, rue J. Récamier
69006 Lyon
Tél. : 04.78.24.90.60
Fax : 04.78.24.76.60

Com Expert

WinZip 6.3fr à 188 F ttc (28,50 €)

Qui ne connaît cet utilitaire de base qu'est *WinZip* ? Il permet de comprimer et décompresser des fichiers et de stocker le fichier Zip obtenu sur plusieurs disquettes si nécessaire. Si vous désirez la version 6.3fr légale et officielle en français, Com Expert vous la propose en déstockage pour 188 F ttc (28,50 €).

Com Expert
1-3 boulevard Charles de Gaulle
92700 Colombes
Tél. : 01.41.19.77.66– Fax : 01.41.19.77.67
http://comexpert.icnetstore.com/

GrosBill Micro

5490 F ttc (830 €) pour un PC Celeron 466 !

Incroyable ! Chez GrosBill Micro, voici un PC complet avec un Celeron 466 pour seulement 5490 F ttc (830 €). Ce dernier est accompagné d'une carte d'affichage à base de Riva 128 doté de 8 Mo de mémoire et qui contrôle un écran 15 pouces au pitch de 0,28 mm. Le cœur du système est composé d'une excellente carte mère *MSI-6199* à base de *Via Apollo Pro 133*, équipée de 64 Mo de SDRam. Un disque dur Ultra DMA/33 de 10,1 Go ainsi qu'un lecteur de CD-Rom 50X complètent la configuration, une carte son PCI compatible *Sound Blaster* (une *Yamaha XG)* se chargeant des sorties sonores. Clavier (avec touche euro !) et souris sont bien entendu fournis en standard, mais pas *Windows 98*. Et le tout ne coûte que 5490 F ttc (830 €) chez GrosBill Micro avec une carte modem interne V90 !

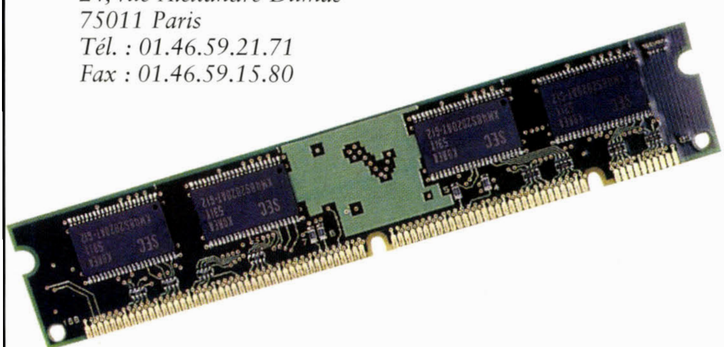
GBM
9, boulevard Saint Marcel
75013 Paris
Tél. : 0.803.08.77.77
Fax : 01.45.87.02.12
http://www.grosbill.com

Ideal Micro

64 Mo à 549 F ttc (83 €)

Sans être exceptionnelle, la situation s'améliore lentement du côté de la Ram. Ideal Micro vous propose donc une barrette de 64 Mo de SDRam compatible 100 MHz pour 549 F ttc (83 €). Cela dit, si vous êtes toujours à 32 Mo ou moins, n'hésitez pas et faites ce cadeau à votre ordinateur préféré : il vous en sera éternellement reconnaissant... et le manifestera concrètement en plantant nettement moins (en particulier sous *Windows 98*).

Ideal Micro
24, rue Alexandre Dumas
75011 Paris
Tél. : 01.46.59.21.71
Fax : 01.46.59.15.80



Alpha Stock

Cartouches pour jet d'encre Canon

■ L'encre revient vite cher aux utilisateurs d'imprimantes à jet d'encre. Pour les possesseurs d'une *Canon BJC-4000* ou *BJC-5000*, (ou leur famille : *BJC-4100, BJC-4200, BJC-4300, BJC-4400, etc.*), Alpha Stock fait une offre exceptionnelle avec des cartouches compatibles. La cartouche noire est proposée à 27 F ttc (4,10 €) et la couleur à 36 F ttc (5,40 €). Ces recharges sont systématiquement vendues par lot de trois.

Alpha Stock
2, rue du 28ème RIF 68600 Neuf Brisach
Tél. : 03.89.72.86.59 – Fax : 03.89.72.15.89
http://www.alpha-stock.com



XLSys

Armada M700 à 17 490 F ttc

L'*Armada M700* est un Compaq portable en tous points remarquable : mince, il intègre le lecteur de DVD-Rom, un disque dur de 8 Go, un Pentium II 400 et 64 Mo de mémoire. Le tout avec un écran de 14,1 pouces de diagonale, TFT, cela va de soi. Sont également au programme modem intégré, connecteur Ethernet et un lecteur de disquettes externe qui peut prendre la place, si on le désire, du lecteur de DVD, mais que l'on peut également employer en externe. A tout cela s'ajoutent encore une sacoche et *Windows NT* et le tout est vendu 17 490 F ttc (2665 €) par XLSys avec une garantie de deux ans du constructeur.

XLSys
22, rue des Venêts 92000 Nanterre
Tél. : 01.56.38.00.00 – Fax : 01.56.38.00.01 http://www.xlsys.fr

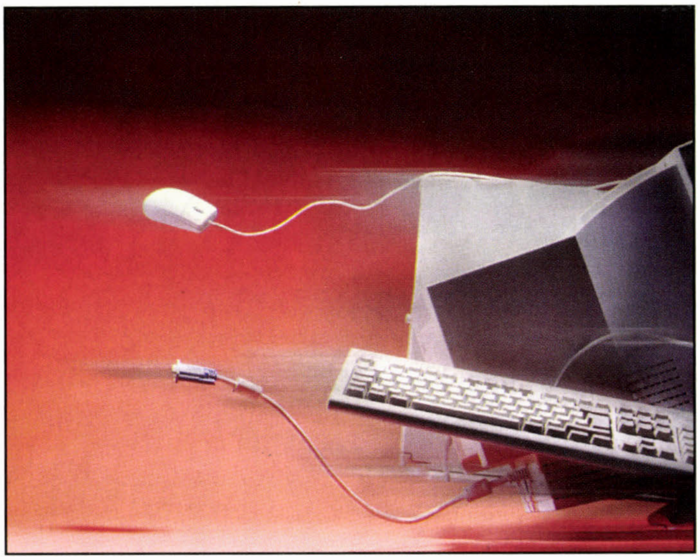
Dell Computer

Incroyable : Pentium III 750 à 12 990 F ttc (1980 F ttc) !

■ Ce mois-ci, Dell vous propose une carte mère à base de 440BX et muni d'un Pentium III à... 750 MHz ! Pas moins. Et, en se reportant au tableau du mois dernier, on s'aperçoit avec ravissement qu'il s'agit d'un processeur en technologie « *Coppermine* » ! Excellent, donc, avec 256 Ko de mémoire cache fonctionnant à pleine vitesse, ce qui est environ 20% plus rapide que la version à 512 Ko de cache, mais avec des échanges à demi-vitesse, ce qui était le cas précédemment.

Et ce n'est pas fini : à côté du cache, on trouve bien entendu de la mémoire vive, de la SDRam classique. Et pas 64 Mo, non, mais 256 Mo pour être à l'aise avec *Windows 98SE*. Pour le disque, on se contentera d'un classique Ultra DMA/66 de 15 Go (une carte Promise qui est optionnelle fournit un contrôleur Ultra DMA/66), mais avec un lecteur de DVD-Rom 8X/40X de quatrième génération ainsi qu'une carte son *Sound Blaster PCI 64* reliée à deux enceintes. L'affichage, quant à lui, est tout simplement confié à ce qui se fait de mieux, une GeForce 256 munie de 32 Mo : c'est donc excellent.

Côté moniteur, Dell vous livre un 17 pouces mais vous êtes bien sûr libre d'en choisir un autre en option. Cette unité centrale vous est livrée accompagnée de son clavier, de sa souris, de *Windows 98SE*, ainsi que de *MS-Works 4.5* et de *Money 99*. DellNet est pré-installé et vous donne gratuitement accès à Internet, et vous disposez également d'un abonnement gratuit de six mois à AOL. Le tout pour 12 990 F ttc (1980 €). N'oubliez pas le code à rappeler pour bénéficier de cette promotion qui vous est réservée : *D0399b*. Remarquable.



Dell Computer
1068, rue Vieille Poste 34000 Montpellier
Tél. : 0803.387.298 – Fax : 04.67.06.60.01

Miphena

Graveur-DVD pour 2190 F ttc

Ricoh lui aussi propose un graveur/DVD. En tant que lecteur de DVD, il fonctionne en 4X/24X, et en tant que graveur, il produit les CD-R en 6X et les CD-RW en 4X. Miphena le distribue à 2190 F ttc.

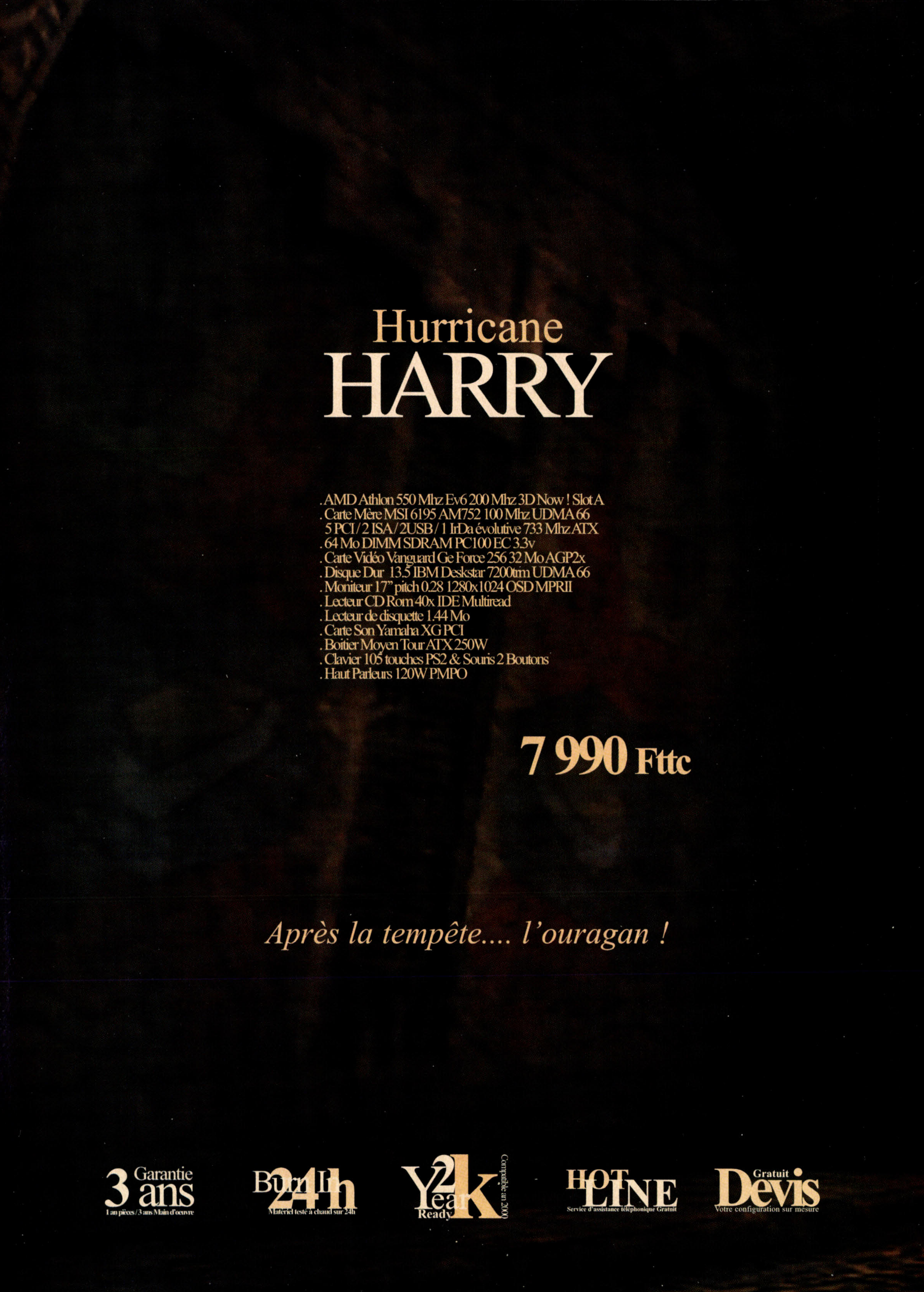
Miphena
5, rue du Pont de Créteil
94100 Saint-Maur des Fossés
Tél. : 01.48.86.55.32
Fax : 01.48.86.55.45

XLSys

Jet d'encre photo rapide pour 440 F ttc (67 €) !

La *Lexmark Color JetPrinter 2070* n'est pas très récente mais est une imprimante jet d'encre rapide et constituait, lors de sa sortie, le haut de gamme des jets d'encre de ce constructeur. La qualité d'impression du texte, en particulier, est absolument exceptionnelle, pratiquement identique à celle d'une laser, et reste au niveau de ce qui se fait de mieux aujourd'hui. En couleur, on dispose d'une impression de bon niveau avec une définition de 600 x 600 ppp. Cette machine, reconditionnée par Lexmark et garantie trois mois, vous est proposée aujourd'hui à un tarif exceptionnel : 440 F ttc (67 €) seulement chez XLSys ! Attention, il n'y a que 100 exemplaires, alors ne traînez pas et n'oubliez pas de vous munir de ce *Micro Achat* !

XLSys
22, rue des Venêts
92000 Nanterre
Tél. : 01.56.38.00.00
Fax : 01.56.38.00.01
http://www.xlsys.fr



Hurricane
HARRY
. AMD Athlon 550 Mhz Ev6 200 Mhz 3D Now ! Slot A
. Carte Mère MSI 6195 AM752 100 Mhz UDMA 66
5 PCI / 2 ISA / 2USB / 1 IrDa évolutive 733 Mhz ATX
. 64 Mo DIMM SDRAM PC100 EC 3.3v
. Carte Vidéo Vanguard Ge Force 256 32 Mo AGP2x
. Disque Dur 13.5 IBM Deskstar 7200trm UDMA 66
. Moniteur 17" pitch 0.28 1280x1024 OSD MPRII
. Lecteur CD Rom 40x IDE Multiread
. Lecteur de disquette 1.44 Mo
. Carte Son Yamaha XG PCI
. Boitier Moyen Tour ATX 250W
. Clavier 105 touches PS2 & Souris 2 Boutons
. Haut Parleurs 120W PMPO
7 990 Fttc
Après la tempête.... l'ouragan !
3 Garantie ans
1 an pièces / 3 ans Main d'oeuvre
Burn In 24h
Matériel testé à chaud sur 24h
Y2K Year Ready
Compatible an 2000
HOT LINE
Service d'assistance téléphonique Gratuit
Gratuit Devis
Votre configuration sur mesure

Tel : 01 45 84 14 70 - Fax : 01 45 84 73 24
Ouverture du Mardi au Samedi : 10h-13h/15h-19h30

Cayman 500

. Intel Celeron A 500 Mhz 128 Ko
. Carte mère Intel Cayman chipset i810 UDMA 66
2 ISA 2PCI 1AGP 1IrDA Ctrl Ultra DMA2 USB
. 64 Mo DIMM SDRAM PC100 3.3V
. 8.4 Go Seagate Medalist Ultra DMA 33Mo/s
. Chipset graphique Intel i810 Dynamic Memory AGP2x
. Moniteur 15" picth 0.28 OSD MPRII 1024x768
. Lecteur CD Rom 40x Multiread
. Lecteur de disquette 1.44 Mo
. Chipset son Sounblaster 128 PCI
. Haut parleurs 120W pmpo
. Boitier Mini Tour ATX 200W
. Clavier 105 touches
. Souris 2 Boutons comp. Microsoft

Nouveau Chipset Intégré i810 Technologie Mémoire graphique dynamique

4 990 Fttc

Plutonium 550
Riva TNT 2 32 Mo

. AMD K7 Athlon 550 Mhz 3D Now 200 Mhz
. MSI 6195 EV6 200 Mhz UDMA 66 évolutive 733 Mhz
3 ISA 4PCI 1 AGP 2USB 1IrDA Ctrl Ultra DMA66
. 64 Mo SDRAM PC100 EC 3.3v
. 13.5 Go IBM Deskstar 7200 trm Ultra DMA 66Mo/s
. Carte Graphique Vanguard Riva TNT 2 32 Mo AGP2x
. Moniteur 15" picth 0.28 OSD MPRII 1024x768
. Lecteur CD Rom 40x Multiread
. Lecteur de disquette 1.44 Mo
. Carte son Soundblaster 128 PCI
. Haut parleurs 120W pmpo
. Boitier Moyen Tour ATX 250W
. Clavier 105 touches
. Souris 2 Boutons comp. Microsoft

AMD Athlon 550 Mhz
MSI 6195 EV6 200 Mhz
TNT 2 32 Mo AGP2x

6 990 Fttc

Millenium 500
Industrial Gamer III

. Intel Pentium III 500 Mhz Intégré SIMD
. Abit BE6 440BX 100 Mhz Ultra DMA 66Mo/s évolutive 600 Mhz
2 ISA 5 PCI 1 AGP 2USB 1 IrDA 2 Ctrl UDMA33 / 2 Ctrl UDMA 66
. 128 Mo DIMM SDRAM PC100 3.3v
. 13.5 Go 7200 trm IBM UDMA 66
. Carte Graphique Vanguard Riva TNT 2 32 Mo AGP2x
. Moniteur 19" Monyka pitch 0.26 1600x1200 à 85hz
. Lecteur CD ROM 40x Multiread
. Lecteur de disquette 1.44 Mo
. Carte son Soundblaster 128 PCI
. Haut parleurs 120 W PMPO
. Boitier Moyen Tour ATX 250W
. Clavier 105 touches
. Souris 2 Boutons comp. Microsoft

Abit BE6 440BX UDMA 66
19" pitch 0.26 1600x1200
Riva TNT 2 32 Mo AGP2x

8 990 Fttc

Surrender 600

. Intel Pentium III 600 Mhz B 133 Mhz Intégré
. DFI PA61 VIA 133 Mhz évolutive 233-800 Mhz
2 ISA 5PCI 1 AGP 2USB 1IrDA Ctrl Ultra DMA
. 128 Mo DIMM SDRAM PC133 3.3v
. 13.5 Go 7200 trm Ultra DMA 33Mo/s
. Carte Graphique ATI All in Wonder 128 16 Mo AGP2x
. Moniteur 17" pitch 0.28 1280x1024 OSD MPRII
. Lecteur DVD ROM Toshiba 6x32x IDE
. Lecteur de disquette 1.44 Mo
. Carte son Soundblaster 128 PCI
. Boitier Moyen Tour ATX 250W
. Clavier 105 touches
. Souris 2 Boutons comp. Microsoft
. Haut Parleurs 120W PMPO

Pentium !!! 600 Mhz
All in Wonder 128
128 Mo DVD 6x32x

9 990 Fttc

E-Clipse 550
Cordless

. AMD K7 Athlon 550 Mhz EV6 3D Now!
. MSI 6195 EV6 200 Mhz UDMA 66 évolutive 733 Mhz
2 ISA 5PCI 1 AGP 2USB 1IrDA Ctrl Ultra DMA 66
. 128 Mo DIMM SDRAM PC100
. 13.5 Go IBM 7200 trm UDMA 66
. Carte graphique ATI All in Wonder 128 32 Mo AGP2x
2D/3D, Tuner TV, Acquisition Vidéo, Compression RT MPEG1 / MPEG2
. Moniteur 17" Goldstar Flatron pitch 0.24 1280x1024
. DVD ROM Toshiba 6x32x IDE
. Lecteur de disquette 1.44 Mo
. Carte son Soundblaster 128 PCI
. Haut parleurs Altec Lansing ACS 33
avec Caisson de basse en Bois
. Boitier Moyen Tour ATX 250W
. Clavier /souris Logitech Desktop Cordless
. Graveur IDE 4x4x24x + Logiciel
. Modem Interne K56Flex PCI Fax/Modem/Minitel

Athlon 550 Mhz AMD
All in Wonder 128 32 Mo
Cordless / Graveur / DVD

11 990 Fttc

Equilibrium

. Intel Pentium III 550 Mhz Intégré SIMD
. MSI 6361S 440BX 100 Mhz ATX évolutive 233-600 Mhz
3 ISA 4PCI 1 AGP 2USB 1IrDA Ctrl Ultra DMA
. 128 Mo SDRAM PC100 EC 3.3v
. Disque Dur 20 Go Seagate Barracuda 7200 trm UDMA 66
. Carte Graphique ATI All in Wonder 128 16Mo AGP2x
2D/3D, Tuner TV, Acquisition Vidéo, Compression RT MPEG1 / MPEG2
. Moniteur 17" IIYAMA S703HT pitch 0.24 1280x1024 OSD MPRII
. Lecteur CD ROM 40x Multiread
. Lecteur de disquette 1.44 Mo
. Carte son Soundblaster 128 PCI
. Boitier Moyen Tour ATX 250W
. Clavier 105 touches PS2
. Souris 2 Boutons comp. Microsoft
. Modem Interne K56Flex PCI
. Haut parleurs 120W PMPO

ATI All in Wonder 16 Mo
17' IIYAMA S703 HT 0.24
20 Go / DVD / Modem

9 990 Fttc

3 ans Garantie
1 an pièces / 3 ans Main d'oeuvre

Burn In 24h
Matériel testé à chaud sur 24h

Y2K Year Ready
Compatible an 2000

HOT LINE
Service d'assistance téléphonique Gratuit

Devis Gratuit
Votre configuration sur mesure

F8 INFORMATIQUE
10 place Pinel 75013 Paris

Tel : 01 45 84 14 70
Fax : 01 45 84 73 24
du Mardi au Samedi
10h-13h/15h-19h30

Isis ? What Isis ?
Système Audio Guillemot ISIS

. AMD K7 Athlon 550 Mhz EV6 200 Mhz
. Gigabyte 71x EV6 200 Mhe UDMA 66
3 ISA 4PCI 1 AGP 2USB 1IrDA Ctrl Ultra DMA
. 128 Mo DIMM SDRAM PC100 EC 3.3v
. Disque Dur 27 Go IBM 7200 trm UDMA 66
. Carte Graphique Matrox G400 32 Mo AGP2x
. Moniteur 17" pitch 0.28 1280x1024 OSD MPRII
. Lecteur CD ROM 40x Multiread
. Lecteur de disquette 1.44 Mo
. Carte son Guillemot ISIS PCI
Avec rack Externe 8 E/S format Jack Analogique
+ E/S Numérique format SPDIF/RCA
. Boitier Moyen Tour ATX 250W
. Clavier 105 Touches PS2
. Souris 3 Boutons + Molette
. HP Altec Lansing ACS 33 + Caisson de bois

Station Audio
Guillemot ISIS + Rack Externe
27 Go 7200 trm UDMA 66

11 990 Fttc

Editorialist 500
Station Graphique

. Intel Celeron A 500 Mhz 128 Ko Intégré
. DFI P2XBL 440BX 100 Mhz ATX évolutive 600 Mhz
3 ISA 4PCI 1 AGP 2USB 1IrDA Ctrl Ultra DMA
. 128 Mo DIMM SDRAM PC100 EC 3.3v
. 13.5 Go IBM 7200 trm Ultra DMA 66Mo/s
. Carte Graphique Diamond Savage IV 32 Mo AGP2x
. Moniteur 19" LICOM pitch 0.26 1600x1200
. Lecteur CD Rom 40x Multiread
. Lecteur de disquette 1.44 Mo
. Carte son Yamaha XG PCI
. Haut parleurs 120W pmpo
. Boitier Moyen Tour ATX 250W
. Clavier 105 touches PS2 + Souris 2 boutons
. Imprimante Epson 660 couleur / Photo 1400 dpi
. Scanner Agfa 1212U USB 600x1200 dpi 36 bit
. Sauvegarde Zip Interne IDE 100 Mo
. Modem Interne K56Flex PCI V90

Scanner USB / Imprimante
Modem / 19" pitch 0.26
Zip interne / Savage IV 32 Mo

9 990 Fttc

Empire 600
Intem i820 133 Mhz

. Intel Pentium !!! B 600 Mhz 133 MhzIntégré SIMD
. Asustek Chipset i820 133 Mhz UDMA 66 ATX
2 ISA 5PCI 1 AGP 2USB 1IrDA Ctrl Ultra DMA66
. 128 Mo DIMM SDRAM PC133 EC 3.3v
. 20 Go Seagate Medalist 7200 trm Ultra DMA 66Mo/s
. Carte Graphique Prophet Ge Force 256 32 Mo AGP2x/4x
. Moniteur 19" Licom pitch 0.26 1600x1200 OSD MPRII
. Lecteur CD ROM 40x Multiread
. Lecteur de disquette 1.44 Mo
. Carte son Soundblaster 128 PCI
. Haut parleurs 260W PMPO + Caisson
. Boitier Moyen Tour ATX 250W
. Clavier 105 touches
. Souris 2 Boutons comp. Microsoft

Asus chipset i820 133 Mhz
Prophet Ge Force 256 32 Mo
19" pitch 0.26 1600x1200

11 990 Fttc

Mercury Moore
nVidia GeForce 32 Mo

. AMD K-7 Athlon 600 Mhz 3D Now !
. Asus K7M EV6 200 Mhz UDMA 66
3 ISA 4PCI 1 AGP 2USB 1IrDA Ctrl Ultra DMA66
. 128 Mo DIMM SDRAM PC100 EC 3.3v
. 20 Go Seagate Barracuda7200 trm Ultra DMA 66Mo/s
. Carte Graphique Vanguard nVidia GeForce 256-bit 32 Mo AGP2x
. Moniteur 19" Monyka/Likom pitch 0.26 1600x1200 OSD MPRII
. Lecteur DVD ROM Toshiba 6x32x
. Lecteur de disquette 1.44 Mo
. Carte son Soundblaster 128 PCI
. Haut parleurs 500W + Caisson
. Boitier Grand Tour ATX 300W
. Clavier 105 touches PS2
. Souris 3 Boutons + Molette PS2
. Modem Interne K56Flex PCI V.90

Athlon 600 Mhz AMD
Ge Force 256 32 Mo
20 Go 7200 / DVD / Modem
Asus K7 M EV6 200 Mhz

11 990 Fttc

Solaaris Force
Bi Processeurs

. Deux Processeurs Intel Pentium III 550 Mhz 512 Ko Intégré
. Carte Mère BiProcesseur I WILL 440 BX 100 Mhz ATX
3 ISA 4PCI 1 AGP 2USB 1IrDA Ctrl Ultra DMA
. 128 Mo DIMM SDRAM PC100 EC 3.3v
. Disque Dur 20 Go Seagate 7200 trm UDMA 66
. Carte Graphique Vanguard Ge Force 256 32 Mo AGP2x/4x
. Moniteur 19" Monyka pitch 0.26 OSD MPRII 1600x1200
. Lecteur CD Rom 40x IDE Multiread
. Lecteur de disquette 1.44 Mo
. Carte son Soundblaster 128 PCI
. Boitier Moyen Tour ATX 250W
. Clavier 105 touches
. HP 120 W PMPO
. Modem Interne K56Flex PCI V.90
. Souris 3 boutons + molette comp. Microsoft

Bi Processeur 550 Mhz
128 Mo / Ge Force 256

13 990 Fttc

Privateer 2
nVidia GeForce 32 Mo

. AMD K7 Athlon 550 Mhz EV6 200 Mhz
. MSI 6195 EV6 200 Mhz UDMA 66 évolutive 733 Mhz
3 ISA 4PCI 1 AGP 2USB 1IrDA Ctrl Ultra DMA66
. 128 Mo DIMM SDRAM PC100 EC 3.3v
. Disque Dur 9.1 Go IBM Ultrastar 7200trm Ultra Wide SCSI
. Contrôleur Tekram/ I WILL LVD UW SCSI 80 Mo/s PCI
. Carte Graphique Vanguard nVidia GeForce 256-bit 32 Mo AGP2x
. Moniteur 17" pitch 0.28 1280x1024 OSD MPRII
. Lecteur CD Rom NEC 40x SCSI
. Lecteur de disquette 1.44 Mo
. Carte son Soundblaster Live Player PCI
. Boitier Moyen Tour ATX 250W
. Graveur Yamaha 8x4x24x SCSI
. Clavier 105 touches PS2 + Souris 2 Boutons PS2
. HP 120W PMPO

9.1 Go SCSI LVS
CD ROM + Graveur 8x SCSI
Ge Force 256 32 Mo AGP 2x

13 990 Fttc

Envois sur toute la France
VPC
via transporteur

Mandrake 6.0
150 Fttc
LINUX
Installé. Licence gratuite.

BeOS 495 Fttc
Préinstallation
Licence&CD

750 Fttc
Windows 98
Préinstallé + CD + Licence

1450 Fttc
Windows NT 4.0
Install + CD + Licence + Service Pack

Tarifs donnés à titre indicatif modifiables sans préavis, sous réserve d'erreur typographique et dans la limite des stocks disponibles.

Tel : 01 45 84 14 70 - Fax : 01 45 84 73 24
Ouverture du Mardi au Samedi : 10h-13h/15h-19h30

Compte Entreprise
Workstation &

Démonstration et documentation sur demande

RT 2000 !

. Intel Pentium III 550 Mhz 512 Ko Intégré MMX2 / KNI
. MSI 6361S 440 BX 100 Mhz évolutive 233-600 Mhz
2 ISA 5PCI 1 AGP 2USB 1IrDA Ctrl Ultra DMA
. 256 Mo DIMM SDRAM PC100 EC 3.3v
. Carte Graphique Matrox G400 32 Mo AGP2x
. Moniteur rendu 19" Monyka/Likom pitch 0.26 1600x1200
. Disque Dur Système 13.5 Go IBM 7200 trm UDMA 66
. Lecteur CD ROM 40x Multiread
. Lecteur de disquette 1.44 Mo
. Carte son Soundblaster 128 PCI
. Haut parleurs 120W pmpo
. Boitier Grand Tour 300W ATX
. Clavier 105 touches
. Souris 3 Boutons + Molette
. Carte d'acquisition vidéo Matrox RT2000 (voir spécifs ci-contre)
. Disque dur données 18 Go IBM Ultrastar 7200 trm UWSCSI-2 LVD
avec contrôleur I WILL LVD 2935U2 PCI
. Graveur CDR&CDR-W 4x4x24x IDE 2Mo

Station d'édition vidéo avec Matrox RT2000IEEE1394 E/S livré avec Première RT. Un disque système + un disque Data (UWSCSI).

25 990 Fttc

SG320
Silicon Graphics

. 1 Processeur Intel Pentium III 500 Mhz 512 Ko Intégré
. Carte Mère BiProcesseur Silicon Graphics Cobalt IVC
1PCI-32 2PCI-64 sur 2 bus PCI 64-bit 2USB Ctrl Ultra DMA
Bus mémoire 256-bit permettant un débit de 3.2 Go/s [6xAGP2x]
. Contrôleur Ethernet 10/100 Mb RJ45 Intégré [intel 82557]
. 128 Mo SDRAM PC100 EC 3.3v unifiée
. Disque Dur 9.1 Go IBM 7200trm Ultra Wide 2 SCSI 80 Mo/s
. Controleur Ultra Wide 2 SCSI LVDQ-Logic / Adaptec PCI
. Système Graphique propriétaire Built In Cobalt IVC
[Advanced Integrated Visual Computing Architecture]
Alloue jusqu'à 80% de la mémoire unifiée pour les textures
. Sous système vidéo intégré : 1 Entrée/Sortie Vidéo Composite
1 Entrée/Sortie mini-Din S-Vidéo, 1IEEE-1394* [vidéo digitale]
. Moniteur 19" Mitsubishi Pro 900U Diamontron 1600x1200
. Lecteur CD Rom 32x IDE Multiread
. Lecteur de disquette 1.44 Mo
. Chipset Audio intégré 16-bit 44Khz
. Boitier Midi Tour ATX Silicon Graphics Silencieux
. Clavier 105 touches & souris USB Silicon Graphics
. Windows NT 4.0 Workstation + Service Pack 4

Station Silicon Graphics 320 avec Advanced Integrated Visual Computing Architecture. Débit du bus mémoire de 3.2 Go /s (contre 512 Mo/s pour l'AGP2x).

29 990 Fttc

Révolution
Open GL & Dual Processing 550 Mhz

. Deux Processeurs Intel Pentium III 550 Mhz 512 Ko Intégré
. Carte Mère BiProcesseur Asus P2B-DS 440BX 100 Mhz
2 ISA 5PCI 1 AGP 2USB 1IrDA Ctrl Ultra DMA
. Contrôleur LVD Ultra Wide SCSI 80 Mb/s Intégré
. Contrôleur Ethernet 10/100 Mb RJ45 Intégré
. 256 Mo DIMM SDRAM PC100 EC 3.3v
. Disque Dur 9.1 Go IBM Ultrastar 7200trm Ultra Wide 2 SCSI
. Carte Graphique 3Dlabs Oxygen VX1 32 Mo AGP2x VT
. Moniteur 19" IIYAMA A702HT Diamontron pitch 0.25
. Lecteur CD Rom 40x IDE Multiread
. Lecteur de disquette 1.44 Mo
. Carte son Soundblaster 128 PCI
. Boitier Grande Tour ATX 300W
. Clavier 105 touches PS2
. Souris 3 boutons + molette comp. Microsoft

Bi-Processeur à 550 Mhz avec 256 Mo de mémoire centrale Carte graphique Open GL 3DLabs Oxygen VX1 32 Mo avec virtual texturing 256 Mo pour Open GL. Vocation 3DSMax, LightWave 3D, Maya...

19 990 Fttc

Démonstration et documentation sur demande

The Sound Pool
Creamw@re's Pulsar

Intel Pentium III 550 Mhz Intégré SIMD
. Abit BE6 440BX 100 Mhz UDMA 66 évolutive 233-600 Mhz
2 ISA 5PCI 1 AGP 2USB 1IrDA Ctrl Ultra DMA33&66
. 128 Mo DIMM SDRAM PC100 3.3v
. 13.5 Go IBM Deskstar DTTA 7200 Ultra DMA 66 Mo/s
. Carte Graphique Vanguard Riva TNT 2 32 Mo AGP2x
. Moniteur 19" Monyka/Likom picth 0.26 1600x1200 OSD MPRII
. CD ROM 40x Multiread
. Lecteur de disquette 1.44 Mo
. Boitier Moyen Tour ATX 250W
. Clavier 105 touches Standard
. Souris 2 Boutons PS2
. Carte de traitement audio
Creamw@re PULSAR PCI
unité de production basée sur 4 DSP Scharc 32-bit comprenant
20 entrées / sorties [16 numériques Adat, 2 RCA, 2 SPDIF]
Midi in/out/through DAC 24-bit ADC 20-bit 64x Oversamplling
Fourni avec le logiciel Pulsar 1.12 comprenant près de vingt synthé analogiques, deux sampler players format Akai S1000, 2 consoles numériques 32-bit [1 EQ 4b + 4 inserts / piste] automatisables Midi
100 Modules [LFO, SINE etc...] pour la synthèse de son
compresseur, limiter, miniverb, flanger, chorus, phaser etc...

Station de production Audio. Pulsar peut reproduire n'importe quel effet ou synthé analogique et numérique. Multi expander par excellence, il peut également mixer en numérique sur 32 voies et router tout signal sur chacune de ses 20 E/S sans la moindre latence.

16 990 Fttc

3 ans Garantie
1 an pièces / 3 ans Main d'oeuvre

Burn In 24h
Matériel testé à chaud sur 24h

Y2K Year 2k Ready
Compatible an 2000

HOT LINE
Service d'assistance téléphonique Gratuit

Gratuit Devis
Votre configuration sur mesure

Les principaux produits en un coup d'œil

Graveurs, disques, écrans : toutes les caractéristiques

CD-Rom

CD-Rom	type	interface	vitesse minimale (Ko/s)	vitesse maximale (Ko/s)	vitesse min / max	temps d'accès moyen (ms)	modes	mémoire cache (Ko)	multiread	8 & 12 cm
ACER										
CD-640P	40X	IDE	nc	6000	nc / 40X	100	Ultra DMA/33	128	oui	oui
CD-640A	40	IDE	nc	6000	nc / 40X	100	Ultra DMA/33	128	oui	oui
CD-650P	50X	IDE	nc	7500	nc / 50X	85	Ultra DMA/33	128	oui	oui
ACTIMA										
44X	44X	IDE	nc	6600	nc / 44X	100	PI04	nc	oui	oui
50X	50X	IDE	nc	7500	nc / 50X	95	PI04	nc	oui	oui
AOPEN										
CD-940E	40X	IDE	3250	6090	22X / 41X	110	Ultra DMA/33	128	oui	oui
CD-948E	48X	IDE	3700	7200	25X / 48X	90	Ultra DMA/33	128	oui	oui
ASUS										
CD-S400	40X	IDE	2800	6000	19X / 40X	75	Ultra DMA/33	128	oui	oui
CD-S500	50X	IDE	3300	7500	22X / 50X	80	Ultra DMA/33	128	oui	oui
CREATIVE LABS										
Blaster CD 48x	48X	IDE	nc	7200	48X	100	nc	PI04	512	oui
DELTA										
OPC-K101	40X	IDE	nc	6000	nc / 40X	100	nc	128	oui	nc
OIP-CD4400A	44X	IDE	nc	6000	nc / 44X	85	nc	128	oui	nc
OIP-CD4800A	48X	IDE	nc	7200	nc / 48X	85	nc	128	oui	nc
KENWOOD										
Z40X	40X	IDE	6000	6000	40X / 40X	85	PI04	2048	oui	nc
HITACHI										
CDR-8430	32X	IDE	2100	4800	14X / 32X	80	PI04	128	oui	nc
CDR-8435	32X	IDE	2070	4800	14X / 32X	90	PI04	128	oui	nc
LG GOLDSTAR										
CRD-8400B	40X	IDE	nc	6000	nc / 32X	75	PI04	128	oui	nc
CRD-8400C	40X	IDE	nc	6000	nc / 40X	75	PI04	128	oui	oui
CRD-8480B	48X	IDE	nc	7200	nc / 32X	75	PI04	128	oui	oui
LITE-ON										
36Xmax	36X	IDE	2400	5400	16X / 36X	80	Ultra DMA/33	nc	oui	oui
40Xmax	40X	IDE	2550	6000	17X / 40X	80	Ultra DMA/33	nc	oui	oui
MITSUMI										
40Xmax	32X	IDE	nc	6400	nc / 40X	65	Ultra DMA/33	256	oui	oui
PHILIPS										
PCA36XCD	36X	IDE	nc	5400	nc / 36X	75	PI04	128	nc	oui
PCA40XCD	40X	IDE	nc	6000	nc / 40X	75	Ultra DMA/33	128	oui	oui
PCCD048R	48X	IDE	nc	7200	nc / 40X	75	Ultra DMA/33	128	oui	oui
PIONEER										
DR-A14S	36X	IDE	2160	5400	14X / 36X	70	PI04	128	oui	nc
DR-U16S	36X	SCSI	2160	5400	14X / 36X	70	Fast SCSI	128	oui	nc
DR-944	40X	IDE	2160	6000	14X / 40X	70	PI04	128	oui	nc
DR-966	40X	SCSI	2160	6000	14X / 40X	70	Ultra SCSI	128	oui	nc

CD-Rom	type	interface	vitesse minimale (Ko/s)	vitesse maximale (Ko/s)	vitesse min / max	temps d'accès moyen (ms)	modes	mémoire cache (Ko)	multiread	8 & 12 cm
PLEXTOR										
UltraPlex 40max	40X	SCSI	2600	6000	17X / 40X	85	Ultra SCSI	512	oui	nc
SAMSUNG										
SC-140	40X	IDE	2490	6000	17X / 40X	80	PIO4	128	oui	oui
SC-148	48X	IDE	3000	7200	20X / 48X	80	PIO4	128	oui	oui
SC-152	52X	IDE	3300	7800	22X / 52X	80	PIO4	128	oui	oui
TOSHIBA										
XM-6401B	40X	SCSI	nc	6000	nc / 40X	85	Fast SCSI	256	nc	oui
XM-6502B	40X	IDE	nc	6000	nc / 40X	80	nc	128	nc	nc
XM-6602B	40X	IDE	nc	6000	nc / 40X	80	PIO4	128	nc	oui

DVD-Rom

DVD-Rom	type	interface	vitesse DVD minimale (Ko/s)	vitesse DVD maximale (Ko/s)	vitesse CD max	temps d'accès DVD moyen (ms)	temps d'accès CD moyen (ms)	modes	mémoire cache (Ko)	multiread
ACER										
DV-605A	5X	IDE	2704	6536	36X	135	90	Ultra DMA/33	128	oui
DVP1040A	10X	IDE	nc	13 500	40X	100	80	nc	512	oui
ACTIMA										
DVD-A01	6X	IDE	3352	8100	32X	120	90	Ultra DMA/33	512	oui
AOPEN										
DVD-9624	6X	IDE	nc	8010	24X	nc	nc	PIO4	512	oui
DVD-9632	6X	IDE	3630	8048	32X	115	90	Ultra DMA/33	512	oui
DVD-9836	8X	IDE	nc	11 080	36X	nc	nc	Ultra DMA/33	512	oui
DVD-1040 Pro	10X	IDE	nc	13 850	40X	nc	nc	Ultra DMA/33	512	
ASUS										
DVD-6X	6X	IDE	nc	8100	32X	nc	nc	Ultra DMA/33	512	oui
CREATIVE LABS										
Blaster DVD-Rom 6X	6X	IDE	nc	8100	24X	120	180	PIO4	512	oui
GUILLEMOT										
Maxi DVD-Rom 3e gén	4X	IDE	nc	5520	24X	140	105	PIO4	512	oui
Maxi DVD-Rom 6X max	6X	IDE	nc	8100	32X	110	85	PIO4	nc	oui
HITACHI										
GD2500 BV	4X	IDE	2760	5520	24X	180	120	PIO4	512	oui
GD2500 BX	6X	IDE	nc	8310	24X	180	120	PIO4	512	oui
GD5000	8X	IDE	nc	8750	40X	120	nc	PIO4	512	oui
LG GOLDSTAR										
DRD-840B	5X	IDE	nc	10 800	32X	120	90	PIO4	512	oui
DRD-8080B	8X	IDE	nc	10 800	36X	120	90	PIO4	512	oui
PHILIPS										
PCA532DK	5X	IDE	nc	6700	32X	135	90	PIO4	256	oui
PANASONIC										
DVD6X	6X	IDE	nc	8100	24X	180	120	PIO4	nc	oui
PIONEER										
DVD-A03S ou 103S	6X	IDE	3350	8100	32X	120	90	Ultra DMA/33	512	oui
DVD-U03S ou 303S	6X	SCSI	3350	8100	32X	120	90	Ultra	512	oui
DVD-113	6X	IDE	3350	8100	32X	120	90	Ultra DMA/33	512	oui
DVD-104S	10X	IDE	5580	13 500	40X	100	80	Ultra DMA/33	512	oui
DVD-114	10X	IDE	5580	13 500	40X	100	80	Ultra DMA/33	512	oui
DVD-A04SA	10X	IDE	nc	13 500	40X	110	80	Ultra DMA/33	512	oui
SAMSUNG										
SDR-430	4,8X	IDE	nc	6480	32X	110	90	PIO4	512	oui
SD-604	5X	IDE	nc	6750	32X	110	90	PIO4	512	oui
SD-606	6X	IDE	nc	8100	32X	110	90	PIO4	512	oui
SD-608	8X	IDE	nc	10800	40X	110	100	PIO4	512	oui
SD-612	12X	IDE	nc	10800	40X	110	100	PIO4	512	oui

BPC COMPUTER

L'Informaticien Qui Fabrique Le PC En 1 Heure

Tél : 01.42.28.18.87 - Fax : 01.42.28.79.15

WWW.BPC-COMPUTER.COM

Qualité Oblige !

Si vous êtes satisfait, dites le à vos ámis.
Si vous n'êtes pas satisfait, dites le nous.

intel inside pentium®///



GARANTIE 5 ANS

Devis gratuit

Commandes administratives acceptées

Des labels tests depuis 1992

1992 : Testé par PC Direct

1993
2 labels l'Ordinateur Individuel

Meilleur achat 1994
PC Economique
PRIMUS VESA
486DX33

1995
Cybercom Multimédia
2 fois élu au Top Ten
par Achetez Micro

1997
LabelsTests PC DIrect

1996
CyberMedia 120
Label Test SVM

1998 : Labels Tests PC Achat

PC Direct Fevrier 1999 - p 60
Rubrique Acahts du mois - Systèmes testés

Cybermédia 99 : NOTE PROCESSEUR RECORD

"Animé par un Pentium II à 400 Mhz... le Cybermédia 99 bénéficie d'une carte mère FREETECH offrant des fonctions originales - l'allumage du PC par saisie d'un mot de passe, par ex. - et dont l'excellente facture autorise un note processeur record."

PC Achat Fevrier 1999 - p 66
Rubrique Guide Micros - bancs d'essai

BPC PII 450 - LA MACHINE DE GUERRE

"Si vous souhaitez disposer de ce qui se fait de mieux, le PII 450 de BPC est une station de production de haut niveau... Performances assurées...Le PII 450 de BPC représente la machine idéale."

CyberMedia

7990 Fttc* à partir de

Avec Processeur Intel Pentium® III

- Carte Pentium® III Freetech/MSI, chipset Intel® 440BX, ATX, Bus AGP et mémoire 100mhz, CTR Ultra DMA, PnP Bios flash,4 slots PCI/3 slots ISA, 2 série UART 16550, 1 port //, 2 USB
- Processeur intel® Pentium® III 500 à 733 Mhz
- Disque Dur 6.4 Go Ultra-DMA 33
- Mémoire 64Mo SDRAM PC100 ext à 384 Mo
- Carte ATI RAGE FURY 2D/3D AGP 16Mo
- Lecteur de disquette 3"1/2 SONY/Mitsumi
- Lecteur CD ROM 40X Multiread
- Carte Sound Blaster 128 PNP PCI
- Haut parleurs 160Watts PMPO
- Clavier PS/2 105 touches + souris PS/2
- Boîtier tour ATX 250 W CE
- Ecran 17" 1280x1024 NE MPRII 0.28PITH
- Windows 98 préinstallé+lic+doc+CD, Monté et testé
- Système complet configuré prêt à l'emploi
- Garantie 5 ans (1 an PMO 4 ans MO retour atelier)
- Hot-line gratuite illimitée

Processeur INTEL® PENTIUM® III

- Cybermedia 500 Mhz..................7990F
- Cybermedia 550 Mhz..................8890F
- Cybermedia 600 Mhz..................9990F
- Cybermedia 650 Mhz..................NC
- Cybermedia 700 Mhz..................NC

OPTIONS TTC

- Moniteur 17"IIYAMA A702HT pith 0.25.......+1180F
- Moniteur 17"SONY210ES 0.25P G/ 3ANS/SITE.+600F
- Moniteur 17"Smile 0.28P GARANTIE 3ANS/SITE+280F
- Passage DD 6.4go à 13.5go UDMA66/7200T+590F
- CD ROM en DVD ROM 6X/24X+soft dvd......+390F
- Microsoft WORD97..............+658F
- Microsoft Pack Office PME 2000..............+1790F

Benny

4780 Fttc* à partir de

Avec Processeur Intel

- Carte mère Pentium® ou CELERON™, chipset BXpro, ATX, Bus AGP et mémoire 100mhz, CTR Ultra DMA, PnP Bios flash,4 slots PCI/2slots ISA, 1 AGP,2 série UART 16550, 1 port //, 2 USB+son intégré
- Processeur intel® 433 à 600 Mhz
- Disque dur 6.4Go Ultra-DMA 33
- Mémoire 64Mo SDRAM PC100 ext à 384 Mo
- Carte 2D/3D AGP 8MO
- Lecteur de disquette 3"1/2 SONY/Mitsumi
- Lecteur CD ROM 40X Multiread
- Carte Sound Blaster compatble intégré
- Haut parleurs 120Watts PMPO
- Clavier PS/2 105 touches + souris PS/2
- Boîtier moyen tour ATX 235 W CE
- Ecran 15" 1280x1024 NE MPRII 0.28PITH
- Windows 98 préinstallé+lic+doc+CD, (option +710frttc)
- Système complet configuré prêt à l'emploi
- Garantie 5 ans (1 an PMO 4 ans MO retour atelier)
- Hot-line gratuite illimitée

Processeur INTEL® CELERON® ou PENTIUM® III

- Benny C-A 433Mhz..................4780F
- Benny C-A 466Mhz..................4880F
- Benny C-A 500Mhz..................5280F
- Benny PIII 500Mhz..................5980F
- Benny PIII 600Mhz..................7980F

OPTIONS TTC

- Moniteur 17"SONY210ES pitch 0.25..........+1280F
- Moniteur 15" SMILE 0.28P Grantie 3ans.....+200F
- Carte Video 8Mo à ATI RAGE 128 16Mo.....+500F
- Passage DD 4.3go à 6.4go..............+100F
- Passage DD 4.3go à 8.4go..............+200F
- sans moniteur 15"..............--900F
- Microsoft Pack Office PME 2000..............+1790F

Athlon 2000

7990 Fttc à partir de

Avec Processeur AMD

- Carte GB ATHLON , chipset AMD® , ATX, Bus AGP et mémoire 100mhz, CTR Ultra DMA 66, PnP Bios flash,4 slots PCI/2 slots ISA/1AGP, 2 série UART 16550, port //, 2 USB
  Processeur AMD® ATHLON® 500 à 700Mhz
- Disque Dur 13.5 Go Ultra-DMA 66
- Mémoire 64Mo SDRAM PC100 ext à 384 Mo
- Carte ATI RAGE 128 2D/3D AGP 32Mo
- Lecteur de disquette 3"1/2 SONY/Mitsumi
- Lecteur CD ROM 40X Multiread
- Carte Sound Blaster 128BITS PCI
- Haut parleurs 160Watts PMPO
- Clavier PS/2 105 touches + souris PS/2 Boîtier
- tour ATX 250W CE
- Ecran 17" 1280x1024 NE MPRII 0.28PITH
- Windows 98 préinstallé+lic+doc+CD, (OPTION +710F)
- Système complet configuré prêt à l'emploi
- Garantie 5 ans (1 an PMO 4 ans MO retour
- atelier)
  Hot-line gratuite illimitée

Processeurs AMD® ATHLON®

- BPC-ATHLON 500Mhz..................7990F
- BPC-ATHLON 550Mhz..................8690F
- BPC-ATHLON 600Mhz..................9390F
- BPC-ATHLON 650Mhz..........en baisse
- BPC ATHLON 700Mhz..........en baisse

* Prix modifiables selon cours des composants

OPTIONS TTC

- Moniteur 17"SONY210ES pitch 0.25............+600F
- Moniteur 17"IIYAMA S703HT pith 0.26.........+700F
- Moniteur 17"IIYAMA A702HT pith 0.25.......+1180F
- Passage DD 15.3go à 18.1go udma66..........+400F
- Passage SB 128bits à SB live value1024.....+230F
- CD ROM en DVD ROM 6X/24X+soft dvd......+390F
- Microsoft Pack Office PME 2000..............+1790F

Toutes les marques et modèles cités sont déposés par leur propriétaires respectifs. Les offres contenues dans cette annonce sont limitées dans le temps et valables dans la limite des stocks disponibles. Les prix et informations cités peuvent faire l'objet d'une modification sans préavis.Photos non-contractuelles.Frais d'expédition à la charge du client Tous les systèmes BPC sont garantis 5 ans main d'oeuvre dont un an PMO aller/retour. Pièces détachées garanties constructeur.Paiement comptant Chèque de banque, CB, espèces. ** Versions OEM reservées aux professionels.

Tél 01 42 28 18 87

Horaires d'ouverture du lundi au Samedi de 10h à 13h et 14h à 19H

BPC COMPUTER - 99 rue de la jonquière - 75017 Paris - M° Porte de Clichy - Angle 105 Bd Bessière
Tél:01.42.28.18.87 fax:01.42.28.79.15 - Tel SAV : 01.42.28.67.91
Horaires d'ouverture : du lundi au Samedi de 10h à 13h et 14h à 19H - Web 24h/24 http://www.BPC-computer.com

PIECES DÉTACHÉES

BPC Computer
Tél: 01.42.28.18.87
SAV: 01.42.28.67.91
fax: 01.42.28.79.15

BPC COMPUTER

CARTES MERES

	TTC
ASUS P3BF Pentium PII/PIII 440 BX - UDMA66	1130
ASUS P2BDS BI- Pentium PII/PIII 440 BX-+scsi u2w	3170
ASUS P2BS+SCSI u2w adaptec PC100Mhz	2350
Abit BE6 Pentium III/PII BX i440-AGP UDMA66	899
Abit BE62 Pentium III/PII BX i440-AGP - UDMA 66	1130
Abit BP6 BI-CELERON BXi440-AGP - UDMA 66	1150
GigaByte 7IX AMD ATHLON	1290
GigaByte BX2000 Pentium III/PII BX i440-AGP	890
GigaByte GA-6VA7 SOKET370 CELERON AGP	599
Elite P6BAT-A+ Pentium III/PII/Céleron BXPRO-AGP	650
FREETECH P5F93 AMD K6-2/3 512ko ATX/AT	550
FREETECH Scorpion P6f91 BXi440 jumperless	690
MSI 6167 AMD ATHLON	1390
MSI 6163PRO PENTIUM II/III AGP 100MHZ	750

PROCESSEURS

	TTC
Pentium® III- 500Mhz	1698*
Pentium® III- 550Mhz	2520*
Pentium® III- 600Mhz	3500*
Pentium® III- 700Mhz	n.c.
Pentium® III- 733Mhz	n.c.
CELERON™ 400MHZ A 128KO	510*
CELERON™ 433MHZ A 128KO	590*
CELERON™ 466MHZ A 128KO	795*
CELERON™ 500MHZ A 128KO (new)	1150*
AMD ATHLON 500 MHZ	1698*
AMD ATHLON 550 MHZ	2190*
AMD ATHLON 600 MHZ	3330*
AMD ATHLON 650 MHZ	4160*
AMD ATHLON 700MHZ	n.c.
AMD K6-II 400 MHZ	435*
AMD K6-II 450 MHZ	640*
AMD K6-III 450 MHZ	1280*
ventillateur AMD® / Pentium®III/celeron™	60/100/68

* Prix pour 03/01/00 modifiables sans préavis

DISQUES DURS

	TTC
6.4 Go Ultra DMA-33 Fuji/Seag 5400t	750
8.4 Go Ultra DMA-33 Fuji/Seag 5400t	830
13.5Go Ultra DMA-66 IBM 7200t 2mp cache	1090
18.1Go Ultra DMA-66 IBM 7200t 2mp cache	1465
20Go Ultra DMA-66 Fuji/Seag/IBM 7200t	1490
27Go Ultra DMA-66 Fuji/Seag/IBM 7200t	1890
9.1 Go SCSI UW2 7200t/LVD 80Mo/s LVD	2150
9.1 Go SCSI UW2 10000t/LVD 160Mo/s LVD	3190
18 Go SCSI UW2 10000t/LVD 160Mo/s LVD	NC

CARTES GRAPHIQUES

	TTC
Maxi GE-FORCE 32Mo	1800
Maxi 3D PROPHET 32Mo DDR-DVI	2150
ELSA ERAZOR III TNT2 32MO AGP	690
ASUS V6600 GeFORCE 256 32Mo	1800
ASUS V3800MAGIC TNT2 32Mo+TV OUT	995
ATI Rage 128 FURY 32Mo+TV OUT	950
ATI Rage 128 XPERT 2000 32Mo	790
ATI Rage FURY 16Mo	520
ATI AGP ALL IN WONDER 16Mo	1390
ATI AGP ALL IN WONDER 32Mo	1690
Cougar TnT2 AGP 32Mo	829
Cougar TnT2 AGP 32Mo + TVin & out	1029
Matrox MGA G400 AGP 32Mo	1190
Matrox MGA G400 AGP 32Mo DUAL 4X	1290
S3 AGP Virge 3D 8Mo EDO MPEG	290
WooDoo3 v3000 16Mo AGP+TV OUT	950

CARTES SON/HP

	TTC
Son16bits compatible sound blaster ISA	99
Sound Blaster 128bits PCI	168
Sound Blaster LIVE VALUE 1024	398
HP 680W PMPO +CAISSON prix promo	250
HP ALTEC LANSIN ACS45-1	570
HP ALTEC LANSIN ACS33	398
HP 120 W /160 PMPO stéréo	99/139

CAPTURE VIDEO

	TTC
Miro Media PC TV OEM	590
HAUPAUGE WIN TV PRIMIO+Télécommande	650
Miro DC10+	1500
Miro DC30+ avec log adop 1ère COMPLET	4390

SAUVEGARDE

	TTC
Iomega ZIP 100 Mo interne	490
iomega ZIP 100 Mo externe	950
Iomega JAZ 2Go ext /interne	2340
Cartouche ZIP 100 / JAZ 1Go	95/590

MEMOIRES

	TTC
Mémoire compaq/HP/ autre marque nous contactez	NC*
Simm 32 Mo RAM EDO	480*
Simm 32 Mo SDRAM 64bits PC100mhz	VARIABLE*
Dimm 64 Mo SDRAM 64 bits PC100 Mhz	VARIABLE*
Dimm 128 Mo SDRAM 64 bits PC100Mhz	VARIABLE*
Dimm 256 Mo SDRAM 64 bits PC100Mhz	VARIABLE*

MONITEURS

	TTC
Iiyama 17" S703HT 0.26p 3ans sur site	2280
Iiyama 17" A702HT 0.25p 3ans sur site	2590
Iiyama 19" S901GT 0.25p 3ans sur site	3650
Iiyama 19" A901HT 0.25pDiamontron 3ans sur site	4430
Iiyama 22" A201HT 0.25p 3ans sur site	6650
Iiyama 15"LCD TXA3811HT 3Ans constructeur	7663
Sony Trinitron 110 ES- 15" p0.25 1 an sur site	1390
Sony Trinitron 210 ES - 17" p0.25 1 an sur site	2180
Sony Trinitron 420GS - 19" p0.25 1 an sur site	4365
Sony Trinitron 200PST - 17" p0.25 1 an sur site New	3830
Sony Trinitron 400PST - 19" p0.25 1 an sur site New	5310
Sony Trinitron 500PST - 21" p0.25 1 an sur site New	7440
Smile 15" P0.28 3 ans/site constucteur	1050
Smile 15" Cromaclear P0.25 3ans/site constucteur	1250
Smile 17" P0.28 3ans/site constructeur	1788
Smile 17" Cromaclear p0.25 3ans/site constucteur	2100
Relisys 17" P0.28 garantie 3ans constructeur	1650
Greenstar 15"1024*768 p0.25 1ans/site constructeur	950
Greenstar 17"1600*1200 p0.25 3ans/site constructeur	1650
PHILIPS 17" S107 0.28 3ans constructeur	1790

BOITIERS

	TTC
Mini Moyen tour 200W CE FORMAT AT	250
Moyen Tour ATX standard	250
Moyen Tour ATX 250W CE	280
Tour ATX 250W CE	330
Grand tour 250W CE	490

CLAVIERS , SOURIS

	TTC
Clavier 105 touches Win95 standard TOUCHE EURO	69
Clavier CHICONY/BTC PS2 Touche EURO	99
Clavier Microsoft Natural keyboard PC/PS2-EURO	195
Clavier KeyTronic Touche EURO² KT2000	269
Clavier KeyTronic PHOENIX Touche EURO KT500	160
Clavier Logitechdeluxe PS2	180
Clavier et souris Logitech SANS FIL PS2	690
Souris compatible Microsoft Ps2/A4Tech	49/69
Souris Microsoft PS2 intelimouse oem	195
Souris logitech pilot sans fil	295
Souris logitech pilot mouse+ oem	98

MODEMS

	TTC
3COM USR Message Modem V90 56k externe	735
3COM USR Message Pro V90 56k externe	865
ELSA Microlink V90 56k externe	490
ELSA Microlink V90 56k USB	695
Olitec Selft Mémory2000 V90 56k externe	735
Olitec Speaknet Mémory2000 V90 56k externe	1150
Olitec vwave Memory2000 V90 56k externe	promo
carte Olitec/kortec/elsa V90 56k interne	250

SCANNERS

	TTC
MUSTEC 600x300 dpi USB	528
MUSTEC 1200x600 dpi //	528
MUSTEC 1200x600 dpi SCSI+CARTE+LOG	810
EPSON GT7000 SCSI+CARTE +LOG	1658
EPSON 1200 perfection scsi	1790
EPSON 1200 perfection photo USB	2200
Agfa snapscan 1212u USB	Promo 690
Agfa Snapscan 1236s+Carte scsi+log	1590

CARTE RESEAUX/accessoires

	TTC
ISA/PCI BNC/10BT PnP	160
D-Link PCI BNC/10BT PnP	290
3 Com PCI RJ45 XL 10/100BT	490
HUB 8 PORTS	295
HUB 8PORTS 100MB	NC
Cable reseau Rj45 ou BNC 5m/10m	99/150
cable scsi externe	189
Nape IDE 3 connecteurs /long pour maxi tour	59/79

CARTES SCSI

	TTC
TEKRAM 315	290
TEKRAM 390F	690
ADAPTEC 2904	350
ADAPTEC 2940 U2W oem / Kit complet	1690/2990

BPC Computer
C'est déjà 10 ans d'expérience,
l'engagement sur la qualité, les garanties, le prix et les services.
Devis gratuit, ouvert 6 jours/7, vente aux particuliers et entreprises, sur place et par correspondance, Commandes administratives acceptées.

PROMOTIONS & NOUVEAUTÉS

Graveur Yamaha SCSI 8/4/24	1895F
Guillemot GeFORCE 3D Prophet 256 DDR-DVI 32Mo - TV + DVI out	2150 F
DVD + CDRW Ricoh 6/4/24	1955F
CD-Rom 40x IDE ATAPI	275F
Carte mère ABIT BE6-2 + processeur Intel Pentium III 500	2750F
Carte Sound Blaster live value 1024	398F
ATI XPERT2000 Rage 128bits 32Mo	795F
ATI Fury128 bits ALL IN WONDER 32 Mo+TV	1680
Disque dur 18.1Go 7200t/udma66/2Mo	1398F
Kit CD Rom 40x + SB128PCI + HP135W PMPO	490F
Kit Carte Mère Elite soket 370 et slot1 + CPU Céleron 400A+Son intégré+HP	1260 F
SONY 17" 210ES 0.25pith	2080F
IIYAMA 17" A702HT extra plat	2590F
Ecran LCD 15" IIYAMA	7663 F

IMPRIMANTES

Revendeur agréé

	TTC
HP 610C jet d'encre couleur	650
HP 710C + KIT PHOTO couleur	915
HP 895C jet d'encre couleur	1830
HP Laserjet 1100 8ppm 600 DPI	2890
Canon BJC 1000 couleur	550
Canon BJC 2000 couleur	690
Canon BJC 5100couleur a3/a4	1298
Canon BJC 6000 couleur	1620
Canon laser LBP 800	1710
Epson Stylus color 440/660	710/890
Epson Stylus 740	1450
Epson stylus 700 photo	1259
Epson stylus 750 photo	1790
Epson Stylus 850	2830
Epson Stylus 900	2830
Epson LASER EPL 8PPM 4MO	2850
Câble imprimante	39

LOGICIELS

	TTC
Windows 98 (vendu avec PC)	750
MS OFFICE PME 2000 (Vendu avec PC)	1690
Word 2000	590
Gravure & DVD ATI Player	Dispo

CD ROM / CD

CD VIERGE
6.90 Fttc L'unité par 100

CD-Rom 48x creative	390
CD-Rom 40x Pionner/SONY/PHILIPS	350
CD-Rom 40x std	280
CD-Rom Plextor 40x scsi	738
CD-Rom TEAC 32x scsi	560
CD-Rom vierge 650 Mo standard	8
CD-Rom vierge 650 Mo marque	11
CD-Rom vierge 740 Mo 80mn	12

GRAVEURS /DVD

CDRW YAMAHA 8X/4X/24x SCSI	1895
CDRW Plextor 8/2/20 SCSI	2465
CDRW Ricoh 6/4/24 IDE	1590
CDRW Ricoh 6/4/24 SCSI	1690
CDRW 6/4/24 + DVD Ricoh New	1954
CDR TEAC CDRW 8/24x SCSI 4mo	1665
CDRW PHILIPS 4X/4X/32X IDE	1498
Logiciel de gravure vendu avec grav	135
DVD NEC 8x/40x IDE	n.c.
DVD Hitachi 8x/40x IDE	n.c.
DVD Toshiba 8x/40x IDE	n.c.
DVD PIONNER 10/40X IDE	n.c.
DVD PIONNER 6x/32X SCSI	1150

WWW.BPC-COMPUTER.COM

Tél 01 42 28 18 87

PLAN D'ACCES



à retourner à BPC Computer 99, Rue de la jonquière - 75017 Paris - ✆ : 01.42.28.18.87 / Fax : 01.42.28.79.15

BON DE COMMANDE

Nom, prénom. . . . .
Adresse. . . . .
. . . .
Code postal, ville . . . .
Tél (obligatoire) . . . . Fax : . . . .

Signature : obligatoire

MA 42

Désignations	Qté	Prix TTC
port en sus		70/150/250/390

Total à payer - règlement par chèque à l'ordre de BPC computer :

Frais de port et emballage à ajouter :
Configuration 14 à 17": 390 F / Pièces 0 à 2 kg : 70 F / Pièces 2 à 5 kg : 150 F / Pièces 5 à 20 kg : 250 F

BPC-0100 -FEV 2000 - P2/2 - © TCM - Top Concept Marketing - 01.46.83.07.10 Flashage Tiff/it-P1 : TCM

DVD-Rom	type	interface	vitesse DVD minimale (Ko/s)	vitesse DVD maximale (Ko/s)	vitesse CD max	temps d'accès DVD moyen (ms)	temps d'accès CD moyen (ms)	modes	mémoire cache (Ko)	multiread
SONY										
DDU220E-RP	5X	IDE	2770	6750	32X	115	100	PIO4	512	oui
DDU220E-SRP	6X	IDE	2700	8100	32X	115	100	PIO4	512	oui
DDU220E6-RP	6X	IDE	2100	8100	32X	115	100	PIO4	512	oui
DDU220E/H	5X	IDE	2100	6740	32X	115	100	PIO4	512	oui
DDU220E/H2	6X	IDE	2100	8100	32X	115	100	PIO4	512	oui
TOSHIBA										
SD-M1202	5X	IDE	2704	6536	32X	135	95	PIO4	256	oui
SD-M1212	6X	IDE	nc	8112	32X	110	85	PIO4	nc	oui
SD-M1302	8X	IDE	nc	10800	40X	95	nc	PIO4	nc	oui

Disques Durs

Disques durs	capacité annoncée (Go)	capacité réelle (Go)	vitesse de rotation (tpm)	temps d'accès moyen (ms)	temps d'accès track to track (ms)	temps d'accès full stroke (ms)	taux de transfert max. média (Mb/s)	mémoire cache (Ko)	interface	taux de transfert max. interface (Mo/s)
FUJITSU										
Série MPD3xxxAT	4,32	4,0	5400	10	1,5	18,5	209	512	Ultra DMA/33	33
	6,48	6,0	5400	10	1,5	18,5	209	512	Ultra DMA/33	33
	8,45	7,9	5400	10	1,5	18,5	209	512	Ultra DMA/33	33
	10,8	10,1	5400	10	1,5	18,5	209	512	Ultra DMA/33	33
	13,02	12,1	5400	10	1,5	18,5	209	512	Ultra DMA/33	33
	17,3	16,1	5400	10	1,5	18,5	209	512	Ultra DMA/33	33
Série MPD3xxxAH	9,1	8,5	7200	9,5	1,3	17,5	277	512	Ultra DMA/66	66
	13,7	12,8	7200	9,5	1,3	17,5	277	512	Ultra DMA/66	66
	18,2	17,0	7200	9,5	1,3	17,5	277	512	Ultra DMA/66	66
	27,3	25,7	7200	9,5	1	18	nc	2048	Ultra DMA/66	66
Série MPE3xxxAT	6,48	6,0	5400	10	1,5	18,5	243,2	512	Ultra DMA/66	66
	10,24	9,5	5400	10	1,5	18,5	243,2	512	Ultra DMA/66	66
	13,66	12,7	5400	10	1,5	18,5	243,2	512	Ultra DMA/66	66
	17,08	15,9	5400	10	1,5	18,5	243,2	2048	Ultra DMA/66	66
	20,49	19,1	5400	10	1,5	18,5	243,2	2048	Ultra DMA/66	66
	27,3	25,4	5400	10	1,5	18,5	243,2	2048	Ultra DMA/66	66
Série MPE3xxxAE	8,45	7,9	5400	10	1,5	18,5	275,2	512	Ultra DMA/66	66
	17,34	16,1	5400	10	1,5	18,5	275,2	512	Ultra DMA/66	66
Série MPE3xxxAH	10,2	9,5	7200	9	1	17,5	325,6	2048	Ultra DMA/66	66
	13,6	12,7	7200	9	1	17,5	325,6	2048	Ultra DMA/66	66
	20,4	19,0	7200	9	1	17,5	325,6	2048	Ultra DMA/66	66
	27,3	25,4	7200	9	1	17,5	325,6	2048	Ultra DMA/66	66
Série MAE	9,1	8,5	7200	7,3	0,8	15,5	256	2048	Ultra2 SCSI	80
	18,2	17,0	7200	7,3	0,8	15,5	256	2048	Ultra2 SCSI	80
Série MAF	36,4	33,9	10 025	5,8	0,8	12,5	360	2048	Ultra2 SCSI	80
Série MAG	9,1	8,5	10 025	5,3	0,8	11,5	360	2048	Ultra2 SCSI	80
	18,2	17,0	10 025	5,3	0,8	11,5	360	2048	Ultra2 SCSI	80
Série MPF3xxxAT	10,24	9,5	5 400	9,5	1,2	18	66,6	512	Ultra DMA/66	66
	15,36	14,3	5 400	9,5	1,2	18	66,6	512	Ultra DMA/66	66
	20,48	19,1	5 400	9,5	1,2	18	66,6	512	Ultra DMA/66	66
HITACHI										
DK319H-18	18,2	17,0	7200	7,5	nc	nc	21,8	512	Fast SCSI	10
DK32AH-18	18,4	17,1	7200	6,8	nc	nc	30	2048/4096	Ultra-2SCSI/FC-AL	100
DK31AH-36	36,8	34,3	7200	7	nc	nc	30	2048	Ultra2 SCSI	33
DK32CJ-18	18,4	17,1	10025	5,2	nc	nc	52,8	4096	Ultra2 SCSI	160
DK32CJ-36	36,9	34,4	10025	5,2	nc	nc	52,8	4096	Ultra2 SCSI	160
DK31CJ-72	73,9	68,8	10025	5,7	nc	nc	52,8	4096	Ultra2 SCSI	160
DK32AH-91	9,1	8,5	7200	6,8	nc	nc	80	2048	Ultra (LVD) SCSI	80
IBM										
Deskstar 16GP	8,4	7,8	5400	9,5	2,2	15,5	163,7	512	Ultra DMA/33	33
	10,1	9,4	5400	9,5	2,2	15,5	163,7	512	Ultra DMA/33	33
	12,9	12,0	5400	9,5	2,2	15,5	163,7	512	Ultra DMA/33	33
	13,5	12,6	5400	9,5	2,2	15,5	163,7	512	Ultra DMA/33	33
	16,8	15,6	5400	9,5	2,2	15,5	163,7	512	Ultra DMA/33	33
Deskstar 25GP	20,3	18,9	5400	9	2,2	15,5	195,6	2048	Ultra DMA/66	66
	25	23,3	5400	9	2,2	15,5	195,6	2048	Ultra DMA/66	66
Deskstar 37GP	15	14,0	5400	9	2,2	15,5	248	512	Ultra DMA/66	66
	22,5	21,0	5400	9	2,2	15,5	248	512	Ultra DMA/66	66
	30	27,9	5400	9	2,2	15,5	248	2048	Ultra DMA/66	66
	37,5	34,9	5400	9	2,2	15,5	248	2048	Ultra DMA/66	66
Deskstar 14GXP	10,1	9,4	7200	9,5	2,2	15,5	175,6	512	Ultra DMA/33	33
	14,4	13,4	7200	9,5	2,2	15,5	175,6	512	Ultra DMA/33	33
Deskstar 22GXP	18	16,8	7200	9	2,2	15,5	223,4	2048	Ultra DMA/66	66
	22	20,5	7200	9	2,2	15,5	223,4	2048	Ultra DMA/66	66

Disques durs	capacité annoncée (Go)	capacité réelle (Go)	vitesse de rotation (tpm)	temps d'accès moyen (ms)	temps d'accès track to track (ms)	temps d'accès full stroke (ms)	taux de transfert max. média (Mb/s)	mémoire cache (Ko)	interface	taux de transfert max. interface (Mo/s)
Deskstar 34GXP	13,6	12,7	7200	9	2,2	15,5	284	2048	Ultra DMA/66	66
	20,5	19,1	7200	9	2,2	15,5	284	2048	Ultra DMA/66	66
	27,3	25,4	7200	9	2,2	15,5	284	2048	Ultra DMA/66	66
	34,2	31,9	7200	9	2,2	15,5	284	2048	Ultra DMA/66	66
Ultrastar 9ES	9,1	8,5	7200	7,5	0,8	15	171,1	512	Ultra/Ultra2	20 à 80
Ultrastar 18ES	9,1	8,5	7200	7	0,8	13	244	2048	Ultra/Ultra2/FCAL	40 à 200
Ultrastar 18ES	18,2	17,0	7200	7	0,8	13	244	2048	Ultra/Ultra2/FCAL	40 à 200
Ultrastar 9LP	9,1	8,5	7200	7	0,7	nc	179,2	1024	Ultra/Ultra2/SSA	40 à 160
Ultrastar 18XP	18,2	17,0	7200	6,5	0,7	nc	179,2	1024	Ultra/Ultra2/SSA	40 à 160
Ultrastar 36XP	36,4	33,9	7200	7,5	0,3	nc	231,2	4096	Ultra2/SSA/FCAL	80 à 200
Ultrastar 9LZX	9,1	8,5	10 020	5,3	0,7	nc	243,7	4096	Ultra2/SSA/FCAL	80 à 200
Ultrastar 18ZX	18,2	17,0	10 020	6,5	0,7	nc	243,7	4096	Ultra2/SSA/FCAL	80 à 200
Ultrastar 18LZX	9,1	8,5	10 000	4,9	0,3	nc	354,4	2048	Ultra2/SSA/FCAL	80 à 200
Ultrastar 18LZX	18,3	17,0	10 000	4,9	0,3	nc	354,4	2048	Ultra2/SSA/FCAL	80 à 200
Ultrastar 36ZX	36,7	34,2	10 000	5,4	0,3	nc	354,4	2048	Ultra2/SSA/FCAL	80 à 200
Ultrastar 72ZX	73,4	68,4	10 000	5,3	0,6	11	374	16384	Ultra2/SSA/FCAL	80 à 200
Ultrastar 36LP	36	33,5	7 200	6,8	0,6	15	400	4096	Ultra160 SCSI	160
MAXTOR										
DiamondMax VL17	4,31	4,0	5400	9,5	1	20	273,6	512	Ultra DMA/66	66
	8,71	8,1	5400	9,5	1	20	273,6	512	Ultra DMA/66	66
	13,01	12,1	5400	9,5	1	20	273,6	512	Ultra DMA/66	66
	17,41	16,2	5400	9,5	1	20	273,6	512	Ultra DMA/66	66
DiamondMax VL20	10,245	9,5	5400	9,5	1	20	295,2	512	Ultra DMA/66	66
	15,367	14,3	5400	9,5	1	20	295,2	512	Ultra DMA/66	66
	20,49	19,1	5400	9,5	1	20	295,2	512	Ultra DMA/66	66
DiamondMax 6800	6,5	6,1	5400	9	1	20	222,4	2048	Ultra DMA/66	66
	8,455	7,9	5400	9	1	20	222,4	2048	Ultra DMA/66	66
	10,209	9,5	5400	9	1	20	222,4	2048	Ultra DMA/66	66
	13,613	12,7	5400	9	1	20	222,4	2048	Ultra DMA/66	66
	20,419	19,0	5400	9	1	20	222,4	2048	Ultra DMA/66	66
	27,226	25,4	5400	9	1	20	222,4	2048	Ultra DMA/66	66
DiamondMax 36	13,698	12,8	5400	9	1	20	273,6	2048	Ultra DMA/66	66
	18,265	17,0	5400	9	1	20	273,6	2048	Ultra DMA/66	66
	27,396	25,5	5400	9	1	20	273,6	2048	Ultra DMA/66	66
	36,529	34,0	5400	9	1	20	273,6	2048	Ultra DMA/66	66
DiamondMax 40	10,245	9,5	5400	9	1	20	295,2	2048	Ultra DMA/66	66
	18,254	17,0	5400	9	1	20	295,2	2048	Ultra DMA/66	66
	30,735	28,6	5400	9	1	20	295,2	2048	Ultra DMA/66	66
	40,98	38,2	5400	9	1	20	295,2	2048	Ultra DMA/66	66
DiamondMax Plus 5120	10,24	9,5	7200	9	1	20	249,6	512	Ultra DMA/33	33
	15,36	14,3	7200	9	1	20	249,6	512	Ultra DMA/33	33
	20,48	19,1	7200	9	1	20	249,6	512	Ultra DMA/33	33
DiamondMax Plus 6800	6,831	6,4	7200	9	1	20	269,6	2048	Ultra DMA/66	66
	10,246	9,5	7200	9	1	20	269,6	2048	Ultra DMA/66	66
	13,662	12,7	7200	9	1	20	269,6	2048	Ultra DMA/66	66
	20,493	19,1	7200	9	1	20	269,6	2048	Ultra DMA/66	66
	27,325	25,4	7200	9	1	20	269,6	2048	Ultra DMA/66	66
QUANTUM										
Fireball CR	4,3	4,0	5400	9,5	1,5	18	190	512	Ultra DMA/66	66
	6,4	6,0	5400	9,5	1,5	18	190	512	Ultra DMA/66	66
	8,4	7,8	5400	9,5	1,5	18	190	512	Ultra DMA/66	66
	12,7	11,8	5400	9,5	1,5	18	190	512	Ultra DMA/66	66
Fireball CX	6,448	6,0	5400	9,5	2	18	241	512	Ultra DMA/66	66
	10,275	9,6	5400	9,5	2	18	241	512	Ultra DMA/66	66
	13,02	12,1	5400	9,5	2	18	241	512	Ultra DMA/66	66
	20,553	19,1	5400	9,5	2	18	241	512	Ultra DMA/66	66
Fireball lct	4,34	4,0	5400	8,9	2	18	257	512	Ultra DMA/66	66
	8,681	8,1	5400	8,9	2	18	257	512	Ultra DMA/66	66
	13,021	12,1	5400	8,9	2	18	257	512	Ultra DMA/66	66
	17,362	16,2	5400	8,9	2	18	257	512	Ultra DMA/66	66
	26,043	24,3	5400	8,9	2	18	257	512	Ultra DMA/66	66
Fireball lct10	30	30,0	5400	8,9	2	18	257	512	Ultra DMA/66	66
Fireball Plus KA	6,4	6,0	7200	8,5	0,8	15	235	512	Ultra DMA/66	66
	9,1	8,5	7200	8,5	0,8	15	235	512	Ultra DMA/66	66
	13,6	12,7	7200	8,5	0,8	15	235	512	Ultra DMA/66	66
	18,2	17,0	7200	8,5	0,8	15	235	512	Ultra DMA/66	66
Fireball Plus KX	6,849	6,4	7200	8,5	0,8	15	nc	512	Ultra DMA/66	66
	10,273	9,6	7200	8,5	0,8	15	nc	512	Ultra DMA/66	66
	13,698	12,8	7200	8,5	0,8	15	nc	512	Ultra DMA/66	66
	20,547	19,1	7200	8,5	0,8	15	nc	512	Ultra DMA/66	66
	27,397	25,5	7200	8,5	0,8	15	nc	512	Ultra DMA/66	66
Viking II	4,5	4,2	7200	7,8	0,9	15	170	512	Ultra2 SCSI	80
	9,1	8,5	7200	7,5	0,9	15	170	512	Ultra2 SCSI	80
Atlas IV	9,1	8,5	7200	6,9	0,8	15	257	1024	Ultra2 SCSI	80
	18,2	17,0	7200	6,9	0,8	15	257	1024	Ultra160 SCSI	160
	36,4	33,9	7200	7,9	0,8	16	257	1024	Ultra160 SCSI	160
Atlas 10K	9,1	8,5	10 000	5	0,8	12	315	1024	Ultra2 SCSI	80
	18,2	17,0	10 000	5	0,8	12	315	2048	Ultra160 SCSI	160
	36,4	33,9	10 000	5,5	0,8	13	315	2048	Ultra160 SCSI	160
Atlas 10K FC	9,1	8,5	10 000	5	0,6	13	315	4096	Ultra160 SCSI	160
	18,3	17,0	10 000	5	0,8	13	315	4096	Ultra160 SCSI	160
	36,6	34,1	10 000	5,5	0,8	13	315	4096	Ultra160 SCSI	160

Disques (suite)	capacité annoncée (Go)	capacité réelle (Go)	vitesse de rotation (tpm)	temps d'accès moyen (ms)	temps d'accès track to track (ms)	temps d'accès full stroke (ms)	taux de transfert max. média (Mb/s)	mémoire cache (Ko)	interface	taux de transfert max. interface (Mo/s)
Atlas V	9,1	9,1	7 200	6,3	0,8	15	160	4096	Ultra160 SCSI	160
	18,3	18,3	7 200	6,3	0,8	15	160	4096	Ultra160 SCSI	160
	36,7	36,7	7 200	6,3	0,8	15	160	4096	Ultra160 SCSI	160
Atlas 10K II	9,2	9,1	10 000	4,7	0,6	12	478	8192	Ultra160 SCSI	160
	18,4	17,1	10 000	4,7	0,6	12	478	8192	Ultra160 SCSI	160
	36,7	34,2	10 000	4,7	0,6	12	478	8192	Ultra160 SCSI	160
	73,4	68,4	10 000	5,2	0,6	13	478	8192	Ultra160 SCSI	160
SEAGATE										
Medialist 2122	2,1	2,0	4500	12	2	nc	87,8	128	Ultra DMA/33	33
3232	3,2	3,0	4500	12	2	nc	87,8	128	Ultra DMA/33	33
4342	4,3	4,0	4500	12	2	nc	87,8	128	Ultra DMA/33	33
Medialist 2110	2,1	2,0	5400	11	1,3	nc	140	128	Ultra DMA/33	33
2520	2,5	2,3	5400	13	2,5	nc	123	128	Ultra DMA/33	33
3221	3,2	3,0	5400	11	1,3	nc	140	128	Ultra DMA/33	33
4321	4,3	4,0	5400	11	1,3	nc	140	128	Ultra DMA/33	33
6531	6,5	6,1	5400	11	1,3	nc	140	128	Ultra DMA/33	33
8641	8,4	7,8	5400	11	1,3	nc	140	128	Ultra DMA/33	33
10240	10,2	9,5	5400	11	1,3	nc	165	128	Ultra DMA/33	33
13640	13,6	12,7	5400	9	1,3	nc	171	512	Ultra DMA/66	66
17240	17,2	16,0	5400	9	1,3	nc	188	512	Ultra DMA/33	33
17242	17,2	16,0	5400	9	1,3	nc	188	512	Ultra DMA/66	66
U4 4311	4,3	4,0	5400	11	2,4	25	206	256	Ultra DMA/66	66
6421	6,4	6,0	5400	11	2,4	25	206	256	Ultra DMA/66	66
8421	8,4	7,8	5400	11	2,4	25	206	256	Ultra DMA/66	66
Medialist Pro 4520	4,5	4,2	7200	10	2	nc	194	512	Ultra DMA/33	33
6530	6,5	6,1	7200	10	2	nc	194	512	Ultra DMA/33	33
9140	9,1	8,5	7200	10	2	nc	194	512	Ultra DMA/33	33
Barracuda ATA	28,5	26,5	7200	8	0,9	14,5	323	512	Ultra DMA/66	66
Barracuda 4XL	2,26	2,1	7200	9,3	0,85	nc	140	512	Wide Ultra SCSI	40
4XL	4,55	4,2	7200	9,3	0,85	nc	140	512	Wide Ultra SCSI	40
9	9,1	8,5	7200	8,7	0,85	nc	124	512	Wide Ultra SCSI	40
9LP	4,55	4,2	7200	7,4	1,1	nc	190	1024	Ultra2 SCSI	80
9LP	9,1	8,5	7200	7,4	1,1	nc	190	1024	Ultra2 SCSI	80
18LP	9,1	8,5	7200	7,15	1	nc	240	1024	Ultra2 SCSI	80
18LP	18,2	17,0	7200	7,15	1	nc	240	1024	Ultra2 SCSI	80
18XL	18,4	18,4	7200	5,9	0,8	nc	316	4096	Ultra160 SCSI	160
36	36,4	33,9	7200	7,8	1	nc	240	1024	Ultra2 SCSI	80
50	50,1	46,7	7200	7,8	0,75	nc	264	1024	Ultra2 SCSI	80
Cheetah 4LP	4,55	4,2	10 033	8	0,9	18,5	177	512	Wide Ultra SCSI	40
9LP	4,55	4,2	10 025	5,6	0,75	12,5	231	1024	Ultra2 SCSI	80
9LP	9,1	8,5	10 025	5,6	0,75	12,5	231	1024	Ultra2 SCSI	80
9	9,1	8,5	10 033	8,5	0,9	18,5	177	512	Wide Ultra SCSI	40
18	18,2	17,0	10 025	6,1	0,75	12,5	231	1024	Ultra2 SCSI	80
18XL	18,4	18,4	10 000	5,2	0,8	nc	424	4096	Ultra160 SCSI	160
73	73,4	73,4	10 000	5,6	0,9	nc	427	4096	Ultra160 SCSI	160
WESTERN DIGITAL										
Caviar AC14300	4,31	4,0	5400	10,5	2	19	171,4	512	Ultra DMA/66	66
6400RTL	6,45	6,0	5400	10,5	1	19	161,4	512	Ultra DMA/33	33
AC26400	6,45	6,0	5400	9,5	1	20	161,4	512	Ultra DMA/33	33
8400RTL	8,45	7,9	5400	10,5	2	19	171,4	512	Ultra DMA/66	66
AC28400	8,45	7,9	5400	9,5	2	19	171,4	512	Ultra DMA/66	66
10100RTL	10,14	9,4	5400	10,5	1	20	161,4	512	Ultra DMA/33	33
AC310100	10,14	9,4	5400	10,5	1	20	161,4	512	Ultra DMA/33	33
AC310200	10,26	9,6	5400	10,5	2	19	171,4	512	Ultra DMA/66	66
13000RTL	13,02	12,1	5400	10,5	2	19	171,4	512	Ultra DMA/66	66
AC313000	13,02	12,1	5400	10,5	2	19	171,4	512	Ultra DMA/66	66
20400RTL	20,41	19,0	5400	9	2,2	16	196,1	2048	Ultra DMA/66	66
AC420400	20,41	19,0	5400	9	2,2	15,5	196,1	2048	Ultra DMA/66	66
WD205AA	20,52	19,1	5400	10,5	2	16	233,5	2048	Ultra DMA/66	66
WD307AA	20,52	30,8	5400	11,5	2	19	233,5	2048	Ultra DMA/66	66
Expert 9100RTL	9,11	8,5	7200	9	2,2	15,5	224,3	2048	Ultra DMA/66	66
AC29100	9,11	8,5	7200	9	2,2	15,5	224,3	2048	Ultra DMA/66	66
WD102BA	10,25	9,5	7200	9	2,2	15,5	284	2048	Ultra DMA/66	66
WD136BA	13,67	12,7	7200	9	2,2	15,5	284	2048	Ultra DMA/66	66
18000RTL	18,04	16,8	7200	9	2,2	15,5	224,3	2048	Ultra DMA/66	66
AC418000	18,04	16,8	7200	9	2,2	15,5	224,3	2048	Ultra DMA/66	66
WD205BA	20,52	19,1	7200	9	2,2	15,5	284	2048	Ultra DMA/66	66
WD273BA/RTL	27,37	25,5	7200	9	2,2	15,5	284	2048	Ultra DMA/66	66
WDE4550/4550AV	4,55	4,2	7200	8,4	0,8	16,5	168	512 / 4096	Ultra2 SCSI	80
WDE9100/9100AV	9,1	8,5	7200	8,4	0,8	16,5	168	512 / 4096	Ultra2 SCSI	80
WDE18300/18300AV	18,3	17,0	7200	7,4	0,8	16,5	240	2048 / 4096	Ultra2 SCSI	80
WDE18310/WDE18310AV	18,31	18,31	10 036	5,2	0,6	14	nc	2048 / 8192	Ultra2 SCSI	80
WD273BA	28	27,4	7200	9,5	2,2	15,5	nc	2048	Ultra DMA/66	66
Vantage WD183FN-00AS	18,3	17,0	10 000	6,6	nc	nc	nc	2048	Ultra2 SCSI	80
WD183FG-00AS	18,3	17,0	10 000	6,6	nc	nc	nc	2048	Ultra2 SCSI	80
WD183FH-00AS	18,3	17,0	10 000	6,6	nc	nc	nc	2048	Ultra2 SCSI	80
Enterprise WDE18310	18,3	17,0	10 000	6,6	nc	nc	nc	2048	Ultra2 SCSI	80

Graveurs

Graveurs	type	vitesse	interface	format	vitesse maximale lecture (Ko/s)	temps d'accès moyen (ms)	mémoire cache (Ko)
ACER							
CRW-6206A	CD-RW	2X/2X/6X	IDE	interne	900	300	512
CRW-4432A	CD-RW	4X/4X/32X	IDE	interne	4800	120	1024
CRW-6432A	CD-RW	6X/4X/32X	IDE	interne	4800	120	2048
CRW-8432A	CD-RW	8X/4X/32X	IDE	interne	4800	120	1024
ACTIMA							
ARW-4420	CD-RW	4X/4X/20X	IDE	interne	3000	120	nc
ARW4424P X 1	CD-RW	4X/4X/24X	IDE	interne	3600	nc	2048
CREATIVE LABS							
Blaster CD-RW 4224	CD-RW	4X/2X/24X	IDE	interne	3600	140	2048
Blaster CD-RW 6424	CD-RW	8X/4X/32X	IDE	interne	3600	120	2048
Blaster CD-RW 8432	CD-RW	8X/4X/32X	IDE	interne	4800	170	2048
GUILLEMOT							
Maxi CD-R	CD-R	4X/8X	SCSI	interne	1200	175	1024
Maxi CD-RW	CD-RW	2X/2X/6X	IDE	interne	900	290	1024
MAXI CRW4432A	CD-RW	4X/4X/32X	IDE	interne	4800	120	1024
Maxi CD-R 8X/20X	CD-R	8X/20X	SCSI 2	interne	3000	180	2048
HEWLETT-PACKARD							
SureStore CD-Writer Plus 8100i	CD-RW	4X/2X/24X	IDE	interne	3600	150	1024
SureStore CD-Writer Plus 8200i	CD-RW	4X/4X/24X	IDE	interne	3600	150	2048
CD-Writer Olus 9100i	CD-RW	8X/4X/32X	IDE	interne	4800	125	4096
CD-Writer Olus 9210i	CD-RW	8X/4X/32X	IDE	interne	4800	125	4096
LG GOLDSTAR							
CED-8041B	CD-RW	4X/2X/24X	IDE	interne	3600	120	2048
CED-8042B	CD-RW	4X/4X/24X	IDE	interne	3600	120	2048
MITSUMI							
CD-RW 4802 TE	CD-RW	4X/2X/8X	IDE	interne	1200	200	2048
CR-4801TE	CD-R	4X/8X	IDE	interne	1200	200	2048
CDRW 4x4x24	CD-RW	4X/4X/8X	IDE	interne	3600	nc	2048
CD-RW 4802 TU	CD-RW	4X/2X/8X	USB	externe	1200	200	2048
NOMAI							
680.RW Home	CD-RW	2X/2X/6X	IDE	interne	900	290	1024
PANASONIC							
MKE CW-7502-B	CD-R	4X/8X	SCSI	interne	1200	175	1024
PHILIPS							
CDD-3600	CD-RW	2X/2X/6X	SCSI	interne	900	290	1024
CDD-3610	CD-RW	2X/2X/6X	IDE	interne	900	290	1024
CDRW 400 Series	CD-RW	4X/4X/16X	IDE	interne	2400	160	2048
CDRW 400 Series	CD-RW	4X/4X/32X	IDE	interne	4800	115	2048
CDRW 400 Series	CD-RW	4X/4X/32X	IDE	externe	4800	115	2048
PLEXTOR							
PlexWriter 4/12 PX-R412Te	CD-R	4X/12X	SCSI	externe	1800	190	2048
PlexWriter 4/12 PX-R412Ti	CD-R	4X/12X	SCSI	interne	1800	190	2048
PlexWriter 8/20 PX-R820Te	CD-R	8X/20X	SCSI	externe	3000	170	4096
PlexWriter 8/20 PX-R820Ti	CD-R	8X/20X	SCSI	interne	3000	170	4096
PlexWriter RW 4/2/20 PX-W4220Te	CD-RW	4X/2X/20X	SCSI	externe	3000	170	4096
PlexWriter RW 4/2/20 PX-W4220Ti	CD-RW	4X/2X/20X	SCSI	interne	3000	170	4096
PlexWriter RW 8/2/20 PX-W4220Te	CD-RW	8X/2X/20X	SCSI	externe	3000	170	4096
PlexWriter RW 8/2/20 PX-W4220Ti	CD-RW	8X/2X/20X	SCSI	interne	3000	170	4096
PlexWriter RW 8/2/20 PX-W8220Te	CD-RW	8X/2X/20X	SCSI	externe	3000	170	4096
PlexWriter RW 8/2/20 PX-W8220Ti	CD-RW	8X/2X/20X	SCSI	interne	3000	170	4096
PlexWriter 8/4/32A	CD-RW	8X/4X/32X	IDE	interne	4800	170	4096
PlexWriter 12/4/32	CD-RW	12X/4X/32X	IDE	interne	4800	160	4096
RICOH							
MP-6200A/DP	CD-RW	2X/2X/6X	IDE	interne	900	350	1024
MP-6200S/DP	CD-RW	2X/2X/6X	SCSI	interne	900	350	1024
MP-7040A/DP	CD-RW	4X/4X/20X	IDE	interne	3000	120	2048
MP-7060S-DP	CD-RW	6X/4X/24X	SCSI	interne	3600	120	2048
RIMAX							
820	CD-R	8X/20X	SCSI	interne	3000	220	2048
SAMSUNG							
SCW-230	CD-RW	2X/2X/6X	IDE	interne	900	350	1024
SW-204	CD-RW	4X/2X/24X	IDE	interne	3600	100	2048
SW-206	CD-RW	6X/4X/24X	IDE	interne	3600	120	2048
SW-208	CD-RW	8X/4X/32X	IDE	interne	4800	100	4096

Graveurs	type	vitesse	interface	format	vitesse maximale lecture (Ko/s)	temps d'accès moyen (ms)	mémoire cache (Ko)
SONY							
Spressa CDU-926S	CD-R	2X/6X	SCSI	interne	900	220	512
Spressa CDU-928E	CD-R	2X/8X	IDE	interne	1200	250	512
Spressa CDU-948	CD-R	4X/8X	SCSI	interne	1200	220	2048
Spressa CRX-100E	CD-RW	4X/2X/24X	IDE	interne	3600	150	1024
Spressa CRX-120E	CD-RW	4X/4X/24X	IDE	interne	3600	150	2048
CRX140E-RP	CD-RW	8x/4x/32x	IDE	interne	4800	150	4096
CRX140S-RP	CD-RW	8x/4x/32x	SCSI	interne	4800	150	4096
TEAC							
CD-R55S	CD-R	4X/12X	SCSI	interne	1800	165	1024
CD-R56S (4X24)	CD-R	4X/24X	SCSI	interne	3600	150	2048
CD-R56S (6X24)	CD-R	6X/24X	SCSI	interne	3600	150	2048
CD-R56S (8X24)	CD-R	8X/24X	SCSI	interne	3600	150	4096
CDW54E	CD-RW	4X/4X/32X	IDE	interne	4800	85	2048
TRAXDATA							
CDR-4800 Plus	CD-R	4X/8X	IDE	interne	1200	210	1024
CDRW-2260 Plus	CD-RW	2X/2X/6X	IDE	interne	900	290	1024
CDRW-2260 Pro	CD-RW	2X/2X/6X	SCSI	interne	900	290	1024
CDRW4424 Plus	CD-RW	4X/4X/24X	IDE	interne	3600	nc	nc
YAMAHA							
CRW-2216E	CD-RW	2X/2X/16X	IDE	interne	2400	160	1024
CRW-4260TIPC	CD-RW	4X/2X/6X	SCSI	interne	900	250	2048
CRW-4416E	CD-RW	4X/4X/16X	IDE	interne	2400	160	2048
CRW-4416S	CD-RW	4X/4X/16X	SCSI	interne	2400	160	2048
CRW-4416SXZ	CD-RW	4X/4X/16X	SCSI	externe	2400	160	2048
CRW-6416SZ	CD-RW	6X/4X/16X	SCSI	interne	2400	160	2048
CRW-6416SXZ	CD-RW	6X/4X/16X	SCSI	externe	2400	160	2048
CRW-8424SZ	CD-RW	8X/4X/24X	SCSI	interne	3600	140	4096
CRW-8424EZ	CD-RW	8X/4X/24X	IDE	interne	3600	140	4096

Moniteurs

Moniteurs	type (pouces)	diagonale réelle (pouces)	diagonale réelle (cm)	type tube	pitch (mm)	zone affichage horizontale	zone affichage verticale	résolution maximale	fréquence résolution maximale	bande passante (MHz)	fréquences horizontales (kHz)	fréquences verticales (Hz)	fréquence 1024 x 768 1280 x 1024
ACER													
FP855	18	18	nc	TFT	0,264	nc	nc	1024 x 768	85 Hz	nc	nc	nc	85 / -
F51	15	15	nc	TFT	0,297	nc	nc	1024 x 768	nc	nc	nc	nc	- / -
FP551	15,1	15	nc	TFT	0,3	nc	nc	1024 x 768	nc	nc	nc	nc	- / -
79G	17	17	nc	CRT	0,25	nc	nc	1600 x 1200	76 Hz	nc	30 - 95	50 - 160	118 / 76
211C	21	21	nc	CRT	0,26	nc	nc	1920 x 1440	71 Hz	nc	30 - 107	50 - 160	130 / 71
77C	17	15,9	nc	CRT	0,27	nc	nc	1280 x 1024	67 Hz	nc	30 - 72	50 - 120	89 / 67
78C	17	15,9	nc	CRT	0,26	nc	nc	1600 x 1200	69 Hz	nc	30 - 86	50 - 120	106 / 80
99SL	19	18	nc	CRT	0,26	nc	nc	1920 x 1440	65 Hz	nc	30 - 98	50 - 160	121 / 91
P991	19	18	nc	CRT	0,25	nc	nc	1600 x 1200	85 Hz	nc	30 - 107	50 - 160	100 / 85
ADI													
MicroScan 5T	14	14	nc	TFT	0,279	nc	nc	1024 x 768	78 Hz	nc	24,8 - 60	56 - 75	78 / -
MicroScan 5P+	17	16,0	nc	FST	0,26	nc	nc	1280 x 1024	60 Hz	110	30 - 69	50 - 120	85 / 60
MicroScan 6G	21	20,0	nc	FST	0,28	nc	nc	1600 x 1200	75 Hz	135	30 - 95	50 - 160	85 / -
MicroScan G66	19	18,0	nc	FST	0,26	nc	nc	1600 x 1200	75 Hz	202,5	30 - 95	50 - 160	- / 85
MicroScan 6L	15	15,0	nc	TFT	0,26	nc	nc	1024 x 768	75 Hz	nc	31,25 - 60,24	56 - 75	75 / -
HITACHI													
LC140	14,1	14	nc	TFT	0,279	nc	nc	1024 x 768	75 Hz	80	31 - 60	56 - 75	75 / -
LC150	15,1	15	nc	TFT	0,279	nc	nc	1024 x 768	75 Hz	80	31 - 60	56 - 75	75 / -
SuperScan 640	17	15,9	40,7	FST Invar	0,18	325	245	1024 x 768	85 Hz	110	31 - 69	50 - 130	85 / -
SuperScan 641	17	15,9	40,7	FST Invar	0,18	325	245	1600 x 1200	75 Hz	150	31 - 95	50 - 130	115 / 87
SuperScan 643	17	16,0	40,7	FST Invar	0,18	325	245	1600 x 1200	75 Hz	150	31 - 95	50 - 130	115 / 85
SuperScan 751	19	18,1	45,9	FST Invar	0,18	367	276	1600 x 1200	75 Hz	200	31 - 93,75	50 - 160	115 / 85
SuperScan 752	19	18,1	45,9	FST Invar	0,18	367	276	1600 x 1200	80 Hz	211	31 - 101	50 - 160	123 / 92
SuperScan 753	19	18,1	45,9	FST Invar	0,18	367	276	1600 x 1200	85 Hz	230	31 - 107	50 - 160	130 / 100
SuperScan 761	19	18,0	nc	FST Invar	0,22	nc	nc	1600 x 1200	85 Hz	203	31 - 96	50 - 180	115 / 85
SuperScan 769	19	18,0	nc	FST Invar	0,22	nc	nc	1600 x 1280	85 Hz	230	31 - 115	50 - 180	135 / 105
SuperScan 811	21	20,0	50,8	FST Invar	0,19	406	305	1600 x 1280	75 Hz	203	31 - 96	50 - 160	115 / 90
SuperScan 812	21	20,0	50,8	FST Invar	0,19	406	305	1600 x 1280	85 Hz	230	31 - 107	50 - 160	130 / 95

Moniteurs	type (pouces)	diagonale réelle (pouces)	diagonale réelle (cm)	type tube	pitch (mm)	zone affichage horizontale	zone affichage verticale	résolution maximale	fréquence résolution maximale	bande passante (MHz)	fréquences horizontales (kHz)	fréquences verticales (Hz)	fréquence 1024 x 768 1280 x 1024
SuperScan 813	21	20,0	50,8	FST Invar	0,19	406	305	1856 x 1392	80 Hz	250	31 - 115	50 - 160	140 / 105
SuperScan 814	21	20,0	50,8	FST Invar	0,19	406	305	1856 x 1392	85 Hz	270	31 - 125	50 - 160	150 / 115
HYUNDAI													
LM 1500A	15	15,0	38,0	TFT	0,297	304	228	1024 x 768	85 Hz	nc	31 -69	43 - 85	75 / -
S770	17	15,7	39,9	FST Invar	0,27	320	239	1280 x 1024	65 Hz	100	30 - 70	50 - 160	87 / 65
B790	17	15,7	39,9	FST Invar	0,26	320	239	1600 x 1200	60 Hz	150	30 - 95	50 - 150	120 / 104
B790S	17	15,7	39,9	FST Invar	0,26	320	239	1600 x 1200	80 Hz	150	30 - 95	50 - 150	120 / 104
P910	19	18,0	45,7	FST Invar	0,26	365	275	1600 x 1200	60 Hz	150	30 - 95	50 - 150	130 / 110
P990	19	18,0	45,7	FST Invar	0,25	365	275	1600 x 1200	60 Hz	150	30 - 95	50 - 150	120 / 104
P210	21	19,0	48,2	FST Invar	0,25	385	290	1792 x 1344	75 Hz	nc	30 - 95	30 - 150	130 / 110
IIYAMA													
TXA3612 JT	14,1	14,0	36,0	TFT TN	0,279	286	215	1024 x 768	75 Hz	80	23 - 61	56 - 85	75 / -
TXA 3811 HT	15	15,0	38,0	TFT TN	0,279	304	228	1024 x 768	75 Hz	80	23 - 61	56 - 85	75 / -
TXA 3812 JT	15	15,0	38,0	TFT TN	0,279	304	228	1024 x 768	75 Hz	80	23 - 61	56 - 85	75 / -
TXA 3821 HT	15	15,0	38,0	TFT TN	0,279	304	228	1024 x 768	75 Hz	80	23 - 61	56 - 85	75 / -
TXA 3822 JT	15	15,0	38,0	TFT TN	0,279	304	228	1024 x 768	75 Hz	80	23 - 61	56 - 85	75 / -
TXA 3833JT	15	15,0	38,0	TFT TN	0,279	304	228	1024 x 768	75 Hz	80	25 - 61	56 - 75	75 / -
TSA3931HT	15,4	15,4	39,1	TFT	0,28	305	224	1280 x 1024	nc	135	24,8 - 80	56 - 85	nc
TSA4632HT	18,1	23,0	58,4	TFT IPS	0,28	460	360	1280 x 1024	75 Hz	135	23 - 80	50 - 85	75 / 75
S703HT	17	15,7	40,0	FST Nec	0,26	320	240	1600 x 1200	77 Hz	160	27 - 96	50 - 160	120 / 90
S704HT	17	15,7	40,0	FST Toshiba	0,26	320	240	1600 x 1200	77 Hz	160	27 - 96	50 - 160	120 / 90
A702HT	17	16,1	41,0	Diamondtron NF	0,25	310	233	1600 x 1200	76 Hz	160	27 - 96	50 - 160	115 / 90
TSA4632HT	18	18,0	45,6	TFT	0,28	359	287	1280 x 1024	nc	135	24,8 - 80	56 - 85	nc
S901GT	19	18,0	45,6	Diamondtron	0,26	365	274	1600 x 1200	82 Hz	220	27 - 102	50 - 160	127 / 95
A901HT	19	18,0	45,7	Diamondtron NF	0,26	366	274	1600 x 1200	92 Hz	240	27 - 115	50 - 160	75 / 108
S902JT	19	18,0	45,6	FST Toshiba	0,26	365	274	1920 x 1440	85 Hz	300	30 - 115	50 - 160	85 / 85
S101GT	21	20,0	50,7	FST	0,26	406	304	1600 x 1200	77 Hz	240	27 - 96	50 - 160	120 / 90
S102GT	21	20,0	50,7	FST	0,26	406	304	1600 x 1200	88 Hz	240	27 - 110	50 - 160	137 / 103
A101GT	21	19,6	49,7	Diamondtron	0,28	398	298	1600 x 1200	77 Hz	240	27 - 96	50 - 160	120 / 90
A102GT	21	19,6	49,7	Diamondtron	0,28	398	298	1600 x 1200	88 Hz	240	27 - 110	50 - 160	137 / 103
A201HT	22	20,0	50,7	Diamondtron NF	0,26	406	304	2048 x 1536	80 Hz	360	30 - 130	50 - 160	160 / 130
LG GOLDSTAR													
500LC	15,1	15,1	38,4	TFT	0,30	307	230	1024 x 768	75 Hz	80	31 - 61	56 - 75	75 / -
800LC	18,1	18,1	46,0	TFT	0,30	359	287,53	1024 x 768	nc	nc	30 - 80	56 - 85	nc
77M	17	16,1	40,9	FST Invar	0,28	327	245	1280 x 1024	65 Hz	110	30 - 70	50 - 160	87 / 65
760SC	17	16,1	40,9	FST Invar	0,28	328	245	1280 x 1024	65 Hz	110	30 - 70	50 - 160	87 / 65
775C	17	16,1	40,8	FST Invar	0,26	326	245	1280 x 1024	60 Hz	110	30 - 70	50 - 160	85 / 60
790SC	17	16,1	41,0	FST Invar	0,26	328	246	2048 x 1536	60 Hz	203	30 - 100	40 - 200	124 / 93
795FT Plus	17	16,0	40,6	ARASC	0,24	325	244	1600 x 1200	nc	nc	30 - 96	50 - 160	- / 85
78FT	17	15,3	38,8	Flatron	0,24	310	233	1600 x 1200	60 Hz	110	30 -85	50 - 160	75 / 75
760SC	17	16,1	40,9	ARASC	0,28	326,7	245,5	1280 x 1024	nc	nc	30 - 70	50 - 160	85 / -
880LC	18,1	18,1	46,0	TFT	0,26	366	278	1280 x 1024	75 Hz	110	30 - 80	56 - 120	- / 75
910SC	19	18,0	45,7	FST Hitachi	0,26	366	274	1600 x 1280	75 Hz	203	30 - 100	50 - 200	120 / 90
995E	19	18,0	45,7	FST Hitachi	0,26	366	274	1600 x 1200	80 Hz	203	30 - 100	50 - 200	120 / 90
912U	19	18,0	45,7	FST Hitachi	0,26	366	274	1880 x 1440	70 Hz	230	30 - 110	50 - 200	130 / 100
99T	19	18,0	45,7	ARASC	0,26	366	274	1600 x 1200	nc	nc	30 - 96	50 - 160	- / 85
216SC	21	20,0	50,7	FST Invar	0,28	406	304	1600 x 1200	76 Hz	203	30 - 96	50 - 160	119 / 89
221U	21	20,0	50,7	FST Invar	0,28	406	304	1880 x 1440	60 Hz	250	30 - 115	50 - 200	140 / 100
MAG													
LT530F	15	15,0	38,0	TFT	0,297	304,1	228,1	1024 x 768	60 Hz	nc	nc	nc	60 / -
LT541F	15	15,0	38,0	TFT	0,297	304,1	228,1	1024 x 768	85 Hz	nc	nc	nc	85 / -
XJ707	17	14,8	37,5	FST HC Hitachi	0,26	300	225	1280 x 1024	60 Hz	100	30 - 70	50 - 120	85 / 60
XJ717	17	14,8	37,5	FST HC Hitachi	0,26	300	225	1600 x 1200	60 Hz	135	30 - 86	50 - 160	100 / 85
XJ707T	17	14,8	37,5	Trinitron	0,25	300	225	1280 x 1024	60 Hz	100	30 - 70	50 - 120	85 / 60
DJ800	19	19,3	48,9	FST HC	0,26	390	295	1600 x 1200	60 Hz	135	30 - 86	50 - 160	100 / 85
XJ810	19	18,0	45,7	FST HC	0,26	nc	nc	1600 x 1200	75 Hz	200	30 - 100	50 - 160	100 / 85
DJ920	21	20,0	50,8	FST SHC	0,28	nc	nc	1600 x 1200	85 Hz	230	30 - 110	50 - 160	120 / 85
XJ910	21	20,0	50,8	FST SHC	0,26	nc	nc	1600 x 1200	85 Hz	230	30 - 110	50 - 160	120 / 85
MITSUBISHI													
LCD50	15	15,0	38,0	TFT	0,297	304,1	228,1	1024 x 768	nc	80	31,5 - 60,2	56,3 - 85,1	nc
LCD51	15	15,0	38,0	TFT	0,297	304	228	1024 x 768	75 Hz	80	31 - 60,5	30 - 85	75 / -
LCD52	15	15,0	38,0	TFT	0,297	304,1	228	1024 x 768	75 Hz	80	31,5 - 60,5	56 - 75	75 / -
LCD80	18	18,0	46,0	TFT	0,297	359	287	1280 x 1024	75 Hz	140	31 - 80,5	30 - 80,5	nc / 75
Diamond Scan 70/70M	17	16,3	41,4	FST	0,28	331	249	nc	nc	100	30 - 70	50 - 100	nc
Diamond Plus 71	17	16,0	40,6	Diamondtron	0,25	326	242	1280 x 1024	60 Hz	100	30 - 70	50 - 130	85 / 60
Diamond Plus 72	17	16,1	40,9	Diamondtron	0,25	328	245	1600 x 1200	65 Hz	130	30 - 86	50 - 130	nc / 75

Kortex

IAM V90



INTERNET AVEC OU SANS PC !
Ecoutez et/ou lisez le contenu de vos E-mails sur son écran graphique extra large !
IAM récupère vos E-mails automatiquement, vous pouvez soit les lire sur son large écran graphique LCD soit les écouter (IAM vous lit leur contenu en anglais ou français, par synthèse vocale !). Après lecture, vous pouvez y répondre vocalement en appuyant sur une simple touche ! Mieux encore, vous êtes prévenu sur n'importe quel téléphone de votre choix de l'arrivée de nouveaux messages ou mails et pouvez donc les consulter à distance. Bien sûr, IAM V90 dispose des fonctionnalités classiques d'un modem V90 : répondeur enregistreur, téléphone mains libres, Internet, Minitel, Fax...



USB NAVY 128000

La simplicité et la vitesse à l'état pur, grâce à la technologie USB. Adaptateur Numéris hot Plug & Play, disposant de 4 voyants lumineux pour suivre l'état de vos connexions. L'USB NAVY 128000, c'est une connexion Internet en moins de 2 secondes à 128000bps et beaucoup moins de perte de connexion intempestive. Livré avec le logiciel Winphone 32 bits, l'USB NAVY 128000 offre les fonctions de répondeur vocal, Fax, Minitel. Enfin, un accès gratuit à Internet via Numéris pour une durée de 2 mois est livré en standard avec le coffret.

Kortex 56000 PCMCIA



Un modem multi langues pour votre portable.
Supportant plus de 11 langues, Plug & Play, ce modem/Fax/minitel 56K V90 et K56flex est fourni avec un logiciel de communication très complet winphone Graphic (PC) ou Fotomac (Mac) : Fax, Minitel, transfert de fichiers, terminal. Garantie 5 ans, Compatible Win95/98 et NT 4.0 ou Mac OS.

Ces produits sont disponibles chez
ESPACE PC
INTERNATIONAL

9, rue Galilée / 94200 IVRY-SUR-SEINE
Tél. : 01 46 58 58 88
Fax : 01 46 58 88 35
Fax : 01 46 58 99 35
www.espacepc.com

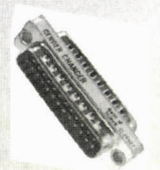
Moniteurs	type (pouces)	diagonale réelle (pouces)	diagonale réelle (cm)	type tube	pitch (mm)	zone affichage horizontale	zone affichage verticale	résolution maximale	fréquence résolution maximale	bande passante (MHz)	fréquences horizontales (kHz)	fréquences verticales (Hz)	fréquence 1024 x 768 1280 x 1024
Diamond Plus 91	19	18,0	nc	Diamontron	0,27	nc	nc	1600 x 1200	75 Hz	220	30 - 96	50 - 140	- / 85
Diamond Pro 700e	17	16,1	40,9	Diamondtron	0,25	328	245	1600 x 1200	75 Hz	150	30 - 95	50 - 152	nc / 80
LCD810	18	18,1	46,0	TFT	0,28	359	287	1280 x 1024	nc	140	31 - 80,5	30 - 85	- / nc
LCD820	18	18,1	46,0	TFT	0,28	359	287	1280 x 1024	nc	140	31 - 80,5	30 - 85	- / nc
Diamond Scan 90e	19	18,1	46,0	Diamondtron	0,28	366	278	1600 x 1200	75 Hz	100	30 - 95	50 - 152	85 / 85
Diamond Pro 900u	19	18,1	46,0	Diamondtron NF	0,25-0,27	366	278	1600 x 1200	75 Hz	85	30 - 95	50 - 152	85 / 85
Diamond Pro 120u	21	19,7	50,0	Diamondtron	0,28	400	300	1800 x 1440	75 Hz	240	30 - 115	50 - 160	nc
Diamond Pro 1010e	21	20,1	51,0	Diamondtron	0,26	407	307	1600 x 1200	85 Hz	240	30 - 115	50 - 152	85 / 85
Diamond Pro 2020u	22	20,3	51,6	Diamondtron NF	0,27	412	311	1800 x 1440	80 Hz	250	30 - 121	50 - 160	nc / 85
Diamond Pro 2040u	22	19,3	49,1	Diamondtron NF	0,24	393	295	2048 x 1536	75 Hz	240	30 - 121	50 - 160	nc / nc
Diamond Plus 200	22	20,0	nc	Diamondtron NF	0,24	nc	nc	1800 x 1440	72 Hz	240	30 - 108	50 - 160	- / -
MONYKA													
M1765BA	17	16,3	41,4	FST	0,28	331	249	1280 x 1024	64 Hz	100	30 - 70	50 - 120	85 / 64
M770LAT	17	16,3	41,4	FST	0,26	330	250	1600 x 1200	75 Hz	135	30 - 95	50 - 120	85 / 85
DPLUS71	17	16,3	41,4	Diamondtron	0,25	331	249	1280 x 1024	64 Hz	100	30 - 70	55 - 125	85 / 64
M995LAT	19	18,0	45,8	FST	0,26	366	275	1600 x 1200	nc	150	30 - 95	50 - 150	nc
DPRO91	21	20,1	51,0	Diamondtron	0,28	407	307	1600 x 1200	75 Hz	180	30 - 95	50 - 162	115 / 87
NOKIA													
400Xa	14.1	14,1	35,7	TFT	0.279	286	214	1024 x 768	nc	nc	31,47 - 60,24	56,25 - 75	nc
500Xa	15.1	15,1	38,4	TFT	0.3	307	230	1024 x 768	60 Hz	nc	30 - 62	55 75	60 / -
800XA	18.1	18,1	46,0	TFT	0.28	359	287,2	1280 x 1024	60 Hz	nc	24,83 - 79,97	56,43 - 75,02	nc / 60
820L	18.1	18,1	46,0	TFT	0.28	359	287,2	1280 x 1024	60 Hz	nc	24,83 - 79,97	56,43 - 75,02	nc / 60
800PRO+	18.1	18,1	46,0	TFT	0.28	359	287,2	1280 x 1024	nc	nc	30 - 82	55 -86	nc
449ZA	15	13,8	35,0	Minineck FST	0.28	280	210	1024 x 768	87 Hz	95	30 - 70	48 -120	87 / -
447PRO	17	16,0	40,6	Flat screen	0.24 - 0.25	327	241	1600 x 1200	75 Hz	160	30 - 96	50 -150	120 / 90
447Xpro	17	15,8	40,2	nc	0.25	324	238	1600 x 1200	76 Hz	160	30 - 96	50 - 150	120 / 90
447Xpro/a	17	15,8	40,2	nc	0.25	324	238	1600 x 1200	76 Hz	160	30 - 96	50 - 150	120 / 90
447XS	17	15,8	40,1	nc	0.25	321	240	1280 x 1024	80 Hz	nc	30 - 86	50 - 150	100 / 80
447ZAPlus	17	16,0	40,7	FST	0.27	326	243	1280 x 1024	80 Hz	160	30 - 86	50 - 150	100 / 80
447Za	17	16,0	40,8	nc	0.27	328	242	1280 x 1024	65 Hz	100	31 - 72	50 - 120	90 / 65
447Zi	17	16,0	40,7	nc	0.27	326	244	1280 x 1024	65 Hz	100	31 - 72	50 - 120	90 / 65
447DTC	17	15,7	39,8	nc	0.26	319	238	1280 x 1024	85 Hz	160	31 - 92	50 - 150	110 / 85
447DTC/c	17	15,7	39,8	nc	0.26	319	238	1280 x 1024	85 Hz	160	31 - 92	50 - 150	110 / 85
446XS	19	17,8	45,2	nc	0.25	362	270	1600 x 1200	75 Hz	160	31 - 96	50 - 150	120 / 90
446PRO	19	18,0	45,6	Trinitron	0.24-0.25	365	274	1600 x 1200	85 Hz	230	30 - 107	50 / 150	129 / 98
446Xpro	19	17,7	45,0	nc	0.22	270	360	1600 x 1280	80 Hz	230	30 / 107	50 / 150	130 / 99
445XiPlus	21	19,7	50,0	nc	0.22	400	300	1600 x 1280	82 Hz	230	30 / 110	50 / 150	135 / 100
445Xav	21	19,7	50,0	nc	0.22	400	300	1600 x 1280	76 Hz	200	30 / 102	50 / 150	120 / 90
445Xpro	21	20,0	50,8	nc	0.22	406	305	1920 x 1440	82 Hz	270	30 / 125	50 / 150	nc / 115
445ZA	21	20,0	50,8	FST	0.27	406	305	1920 x 1440	70 Hz	230	30 / 110	50 / 150	135 / 100
PANASONIC													
50S	15	15,0	38,1	TFT	0,30	nc	nc	1024 x 768	75 Hz	80	nc	nc	75 / -
LC50SG	15	15,0	38,1	TFT	0,30	nc	nc	1024 x 768	nc	nc	30 - 61	55 - 77	nc
SM50i	15	15,0	nc	nc	0,27	nc	nc	1280 x 1024	nc	nc	30 - 70	50 - 180	nc
SM70	17	17,0	nc	Flat	0,27	nc	nc	1280 x 1024	nc	nc	30 - 70	50 - 180	nc
SL90	19	19,0	nc	Flat	0,25	nc	nc	1600 x 1200	nc	nc	30 - 95	50 - 180	nc
SL90i	19	19,0	nc	Flat	0,25	nc	nc	1600 x 1200	75 Hz	158	30 - 95	50 - 180	75 / nc
S110	21	21,0	nc	Flat	0,25	nc	nc	1024 x 768	nc	nc	30 - 95	50 - 180	nc
P110	21	21,0	nc	Flat	0,25	nc	nc	1024 x 768	nc	nc	30 - 115	50 -160	nc
PHILIPS													
Brillance 151AX	15,1	15,1	38,4	TFT FT	0,30	307	230	1024 x 768	75 Hz	80	30 - 61	50 - 75	75 / -
Brillance 181AS	18	18,1	46,0	TFT FT	0,28	359	287,2	1280 x 1024	75 Hz	135	30 - 61	50 - 75	75 / 75
107S	17	15,1	38,3	Black Matrix	0,28	306	230	1280 x 1024	65 Hz	108	30 - 70	50 - 120	86 / 65
107SX	17	15,1	38,3	Black Matrix	0,28	306	230	1280 x 1024	60 Hz	108	30 - 70	50 - 160	85 / 60
107MB	17	15,1	38,3	Black Matrix	0,26	306	230	1280 x 1024	80 Hz	148,5	30 - 86	50 - 160	106 / 80
107B	17	15,1	38,3	Black Matrix	0,26	306	230	1280 x 1024	80 Hz	148,5	30 - 86	50 - 160	106 / 80
Brillance 107MP	17	15,5	39,4	FST SHC	0,24	300	255	1920 x 1440	62 Hz	203	30 - 52	50 - 100	117 / 88
Brillance 181AS	18	18,1	46,0	TFT	0,28	359	287,2	1280 x 1024	75 Hz	135	30 - 80	50 - 75	75 / 75
109S	19	16,7	42,5	Black Matrix	0,26	340	255	1600 x 1200	62 Hz	203	30 - 95	50 - 160	117 / 88
109B	19	17,4	44,3	Black Matrix	0,26	355	265	1920 x 1440	62 Hz	203	30 - 95	50 - 160	117 / 88
109BXSD	19	17,4	44,3	Black Matrix	0,26	355	265	1600 x 1200	75 Hz	209	30 - 95	50 - 160	75 / 90
Brillance 109MP	19	16,7	42,5	FST SHC	0,24	340	255	2048 x 1536	66 Hz	230	30 - 69	50 - 100	132 / 99
Brillance 201B	21	18,7	47,5	FST SHC	0,26 / 0,22	380	285	1800 x 1350	66Hz	230	30 - 107	50 - 160	132 / 99
Brillance 201P	21	18,7	47,5	FST SHC	0,24	380	285	2048 x 1536	71 Hz	243	30 - 76	50 - 110	142 / 106
Brillance 201P10	21	20,0	50,8	FST SHC	0,24	406	305	2048 x 1536	75 Hz	243	30 - 121	50 - 160	68,7 / nc

Moniteurs	type (pouces)	diagonale réelle (pouces)	diagonale réelle (cm)	type tube	pitch (mm)	zone affichage horizontale	zone affichage verticale	résolution maximale	fréquence résolution maximale	bande passante (MHz)	fréquences horizontales (kHz)	fréquences verticales (Hz)	fréquence 1024 x 768 1280 x 1024
PROCESS TECHNOLOGY													
TBJ 350	15,1	15,1	38,4	TFT	0,30	307	230	1024 x 768	85 Hz	nc	24 - 61	50 - 85	85 / -
XDM 7075	17	14,8	37,5	FST	0,28	300	225	1280 x 1024	60 Hz	110	30 - 75	50 - 120	85 / 60
M777	17	15,7	40,0	FST	0,26	320	240	1280 x 1024	60 Hz	110	30 - 69	50 - 120	85 / 60
M990	19	17,2	43,6	FST	0,26	350	260	1600 x 1200	75 Hz	175	30 - 95	50 - 120	85 / 85
PROVIEW													
PX-1770	17	15,7	39,9	FST	0,28	330	225	1280 x 1024	nc	nc	30 - 69	50 - 100	nc
SA-1750	17	15,7	39,9	FST	0,39	330	225	1024 x 768	nc	nc	30 - 52	50 - 100	nc
SA-1768	17	15,7	39,9	FST	0,28	330	225	1280 x 1024	nc	nc	30 - 69	50 - 100	nc
SA-1776	17	15,7	39,9	FST	0,26	330	225	1280 x 1024	nc	nc	30 - 76	50 - 110	nc
PV-1750	17	15,7	39,9	FST	0,39	330	225	1024 x 768	nc	nc	30 - 52	50 - 100	nc
PV-1768	17	15,7	39,9	FST	0,28	330	225	1280 x 1024	nc	nc	30 - 69	50 - 100	nc
PV-1776	17	15,7	39,9	FST	0,26	330	225	1280 x 1024	nc	nc	30 - 76	50 - 110	nc
RELYSIS													
TE772	17	15,3	38,9	FST	0,28	312	232	1280 x 1024	60 Hz	108	30 - 69	50 - 100	85 / 60
TE768B/786	17	15,3	38,9	Cromaclear	0,25	312	232	1600 x 1024	65 Hz	175,5	30 - 52	50 - 100	85 / 75
TE995	19	17,7	45,0	FST	0,26	360	270	1600 x 1200	85 Hz	202,5	30 - 69	50 - 100	85 / 85
SAMSUNG													
SyncMaster 500s+	15	15,0	nc	FST	0,28	nc	nc	1024 x 768	60 Hz	80	30 - 61	50 - 120	60 / -
SyncMaster 510b	15	15,0	nc	FST	0,28	nc	nc	1280 x 1024	60 Hz	110	30 - 70	50 - 160	60 / -
SyncMaster 700s+	17	17,0	nc	FST	0,28	nc	nc	1280 x 1204	60 Hz	110	30 - 70	50 - 160	60 / -
SyncMaster 710s	17	17,0	nc	FST	0,28	nc	nc	1280 x 1024	60 Hz	110	30 - 70	50 - 160	60 / -
SyncMaster 1000s	21	21,0	nc	nc	0,28	nc	nc	1600 x 1200	76 Hz	205	30 - 96	50 - 160	119 / 89
SyncMaster 700IFT	17	17,0	nc	DynaFlat	0,25	nc	nc	1600 x 1200	76 Hz	205	30 - 96	50 - 160	119 / 89
SyncMaster 900IFT	19	19,0	nc	DynaFlat	0,25	nc	nc	1600 x 1200	76 Hz	205	30 - 96	50 - 160	119 / 89
SyncMaster 1000p	21	21,0	53,0	nc	0,25	nc	nc	1600 x 1200	85 Hz	230	30 - 107	50 - 160	120 / 100
SyncMaster 320TFT	13	13,3	nc	TFT	0,26	nc	nc	1024 x 768	75 Hz	80	30 - 62	50 - 85	75 / -
SyncMaster 400TFT	14	14,0	nc	TFT	0,29	nc	nc	1024 x 768	75 Hz	80	30 - 62	50 - 85	75 / -
SyncMaster 520TFT	15	15,0	nc	TFT	0,29	nc	nc	1024 x 768	75 Hz	80	30 - 62	50 - 75	75 / -
Samtron 5Ei	15	13,8	35,0	CRT	0,28	280	210	1024 x 768	60 Hz	65	30 - 55	50 - 120	60 / -
Samtron 7Ei	17	15,7	40,0	CRT	0,28	320	240	1280 x 1024	60 Hz	110	30 - 70	50 - 120	85 / 60
SONY													
CPD-L150	15	15,0	38,0	SI TFT	0,297	304,1	228,1	1024 x 768	85 Hz	*	30 - 70	50 - 85	85 / -
CPD-M151	15,1	15,0	38,0	TFT	0,3	304	228	1024 x 768	75 Hz	*	30 - 61	50 - 75	75 / -
CPD-L181	18	18,1	46,0	SI TFT	0,297	359	287	1280 x 1024	85 Hz	*	30 - 92	48 - 85	- / 85
CPD-200ES	17	16,0	40,8	Trinitron	0,25	328	242	1280 x 1024	60 Hz	*	30 - 70	50 - 120	85 / 60
CPD-200GS	17	16,0	40,8	Trinitron court	0,25	328	242	1280 x 1024	75 Hz	*	30 - 85	50 - 120	85 / 75
GDM-200PS	17	16,0	40,8	Trinitron court	0,25	328	242	1600 x 1200	70 Hz	*	30 - 92	48 - 160	85 / 85
CPD-220AS	17	16,0	40,8	Trinitron court	0,25	328	242	1280 x 1026	65 Hz	*	30 - 70	50 - 120	85 / 65
GDM-400PS	19	18,0	45,6	Trinitron court	0,25 / 0,27	365	274	1600 x 1200	75 Hz	*	30 - 94	48 - 160	85 / 85
GDM-F400	19	18,0	45,6	Flat Trinitron	0,22	365	274	1600 x 1200	75 Hz	*	30 - 107	48 - 160	85 / 85
GDM-500PS	20	19,9	50,4	Trinitron court	0,25 / 0,27	404	302	1600 x 1200	85 Hz	*	30 - 107	46 - 160	85 / 85
CPD-520GS	21	19,1	48,5	Trinitron court	0,25 / 0,27	388	291	1600 x 1200	75 Hz	*	30 - 96	48 - 160	85 / 85
GDM-F500	21	19,1	48,5	Flat Trinitron	0,22	388	291	1800 x 1440	80 Hz	*	30 - 121	38 - 160	85 / 85
GDM-W900	24	22,4	57,0	Trinitron 16/10e	0,25 / 0,28	482	304	1920 x 1200	76 Hz	*	30 - 96	50 - 160	nc / 75
TATUNG													
L4KAS	13,8	13,7	34,9	TFT	0,273	279	209	1024 x 768	75 Hz	nc	31,5 - 60,2	56 - 85	75 / -
L5KAS	15	15,0	38,0	TFT	0,297	304	228	1024 x 768	75 Hz	nc	31,5 - 60,2	56 - 86	75 / -
C7T	17	15,9	40,3	FS	0,27	322	243	1280 x 1024	60 Hz	nc	30 - 70	50 - 100	85 / 60
C7N	17	15,9	40,3	FS	0,26	322	243	1600 x 1200	75 Hz	nc	30 - 95	50 - 160	- / 85
C9N	19	17,9	45,6	FS	0,26	364	274	1600 x 1200	75 Hz	nc	30 - 95	50 - 160	- / 85
CM20MVR	20	17,2	43,7	FS	0,28	350	262	1600 x 1200	65 Hz	nc	28 - 85	50 - 160	- / 75
L5CBS	15	15,0	38,0	TFT	0,297	304	228	1024 x 768	75 Hz	nc	30 - 60	60 - 75	75 / -
UTRONIC													
M770	17	14,8	37,5	FST Invar	0,28	300	225	1280 x 1024	60 Hz	110	30 - 70	50 - 120	85 / 60
M790	17	14,8	37,5	FST Invar	0,26	300	225	1600 x 1200	70 Hz	135	30 - 90	50 - 120	85 / 75
M990	19	17,2	43,6	FST Invar	0,26	350	260	1600 x 1200	75 Hz	175	30 - 95	50 - 120	85 / 85

* Sony refuse de communiquer les bandes passantes de ses moniteurs.

OCER

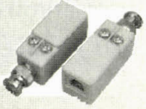
CHANGEURS/ADAPTATEURS



9 POINTS MM	RS 232	19 F
9 POINTS FF	RS 232	19 F
15 POINTS HD MM	RS 232	41 F
15 POINTS HD FF	RS 232	41 F
25 POINTS MM	RS 232	26 F
25 POINTS FF	RS 232	26 F
9 POINTS F 25 M	RS 232	21 F
9 POINTS M 25 F	RS 232	21 F
9 POINTS F 25 F	RS 232	21 F
9 POINTS M 25 M	RS 232	21 F
50 POINTS MM	RS 232	74 F
50 POINTS FF	RS 232	74 F



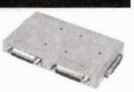
SUB-D 25F/CENTRONIC 36F	59 F
SUB-D 25F/CENTRONIC 36M	59 F
SUB-D 25M/CENTRONIC 36M	59 F
SUB-D 25M/CENTRONIC 36F	59 F
BNC MALE/RJ11 + VIS	49 F
BNC MALE/RJ45 + VIS	49 F
POUR CLAVIER PS/2 MINI DIN 6 M /DIN 5 FEM	32 F
POUR CLAVIER AT DIN 5 MALE/ MINI DIN 6 FEM	32 F
MINI-DIN 6F/DB 9F	20 F
MINI-DIN 6F/DB 9M	20 F
SUB-D 9 PTS MALE/MODULAR RJ12 ou RJ45	13 F
SUB-D 9 PTS FEM/MODULAR RJ12 ou RJ45	17 F
SUB-D 15 PTS MALE/MODULAR RJ12 ou RJ45	13 F
SUB-D 15 PTS FEM/MODULAR RJ12 ou RJ45	13 F
SUB-D 25 PTS MALE/MODULAR RJ12 ou RJ45	22 F
SUB-D 25 PTS FEM/MODULAR RJ12 ou RJ45	22 F
TRAVERSEE DE CLOISON BNC FEM./FEM.	17 F
BNC MALE/MALE	15 F
BNC FEMELLE/FEMELLE	7 F
COUPLEUR RJ11 FEMELLE/FEMELLE	4 F
COUPLEUR RJ12 FEMELLE/FEMELLE	6 F
COUPLEUR RJ45 FEMELLE/FEMELLE	11 F
COUPLEUR 1RJ12 MALE/2 FEMELLE RJ12	10 F
COUPLEUR 1 RJ45 MALE/2 FEMELLE RJ45	14 F
COUPLEUR 1 RJ12 FEMELLE/2 FEMELLE RJ12	9 F
COUPLEUR 1 RJ45 FEMELLE/2 FEMELLE RJ45	14 F
ADAPTATEUR SCSI 1/SCSI 2	190 F
ADAPTATEUR SCSI 2/SCSI 3	549 F
ADAPTATEUR SCSI 1/SCSI 3 MALE/FEMELLE	479 F
ADAPTATEUR SCSI 1/SCSI 3 MALE/MALE	479 F
AUTRES MODELES	**N.C.**



CORDON S-VIDEO + AUDIO

DVD sur TV mâle/mâle 5 m **190 F**
Autres longueurs sur demande

SWITCH/COMMUTATEURS





SWITCH MANUEL 1PC/2 IMPR. OU 2 PC/1 IMP. 3SUBD 25 F	85 F
SWITCH MANUEL 1PC/4 IMPR. OU 4 PC/1 IMP. 5SUBB 25 F	129 F
SWITCH AUTO. 2PC/1 IMPR.	135 F
SWITCH AUTO. 4PC/1 IMPR.	327 F
SWITCH AUTO. BIDIRECTIONNEL 1PC/2 IMPR. OU 2 PC/1 IMPR. 3 SUBD 25 F	299 F
SWITCH AUTO. BIDIRECTIONNEL 1PC/4 IMPR. OU 4 PC/1 IMPR. 5 SUBB 25 F	399 F
SWITCH MANUEL ECRAN/CLAVIER AT 1PC/2 E/C OU 2PC/1E/C	179 F
SWITCH MANUEL ECRAN/CLAVIER AT 1PC/4 E/C OU 4PC/1E/C	199 F
SWITCH MANUEL ECRAN/CLAVIER PS2 1PC/ 2 E/C OU 2PC/1E/C	**149 F**
SWITCH MANUEL ECRAN/CLAVIER PS2 1PC/ 4 E/C OU 4PC/1E/C	299 F
SWITCH AUTO ECRAN/CLAVIER/SOURIS 1PC/2E/C/S	1579 F
SWITCH AUTO ECRAN/CLAVIER/SOURIS 1PC/4E/C/S	2099 F
SWITCH AUTO ECRAN/CLAVIER/SOURIS 1PC/6E/C/S	2535 F
SWITCH AUTO AMPLI. POUR ECRANS 1PC/4ECRANS	1010 F
SWITCH AUTO AMPLI. POUR ECRANS 1PC/8ECRANS	1619 F
SWITCH AUTO MODEM 1 MODEM/4 PC	1030 F
SWITCH 4 VOIES PS2, ÉCRAN - CLAVIER - SOURIS	**299 F**
SWITCH 4 VOIES AT, ÉCRAN - CLAVIER - SOURIS	**299 F**

CORDONS/CABLES

CABLE D'ALIM. FLOPPY FEM/MALE 5 1/4 - 2 x 3 1/2	12,50 F
CABLE D'ALIM. FLOPPY FEM/MALE 5 1/4 - 1 x 5 1/4 et 3 1/2	12,50 F
CABLE D'ALIM. FLOPPY FEM/MALE 3 x 5 1/4	12,50 F
CABLE D'ALIM. FLOPPY FEM/MALE 5 1/4 - 3 1/2	12,50 F
CABLE SECTEUR POUR PC	22,00 F
CABLE RALLONGE SECTEUR POUR PC	19,00 F
CORDON BNC M/M 2 M	24 F
CORDON « « 3 M	28 F
CORDON « « 5 M	33 F
CORDON « « 10 M	48 F
CORDON RJ 45 MALE/MALE 2 m CAT 5	49 F
CORDON « « 3 m CAT 5	65 F
CORDON « « 10 m CAT 5	129 F
CORDON RJ11/RJ11 5 m	16 F
CORDON « 10 m	25 F
CORDON « 20 m	46 F
CORDON « 30 m	69 F
NAPPE IDE 34 POINTS (pour disquette)	33 F
NAPPE IDE 40 POINTS (pour disque dur)	27 F
NAPPE SCSI 50 PTS 2 lecteurs (disque dur/CD-R)	36 F
NAPPE SCSI 50 PTS 7 lecteurs (disque dur/CD-R)	119 F
NAPPE SCSI I x HE10 FEM 50 INTERNE/2 x MICRO SUB-D 50 FEM	285 F
NAPPE SCSI I X HE10 FEM 50 INTERNE/2 X CENTRONICS 50 FEM	99 F
NAPPE SCSI III 2 lecteurs (pour disque dur)	255 F
NAPPE SCSI III 7 lecteurs (pour disque dur)	549 F
CORDON LAPLINK PARALLELE SUB-D 25 M/25M	32 F
CORDON LAPLINK SERIE SUB-D 25 FEM/9 FEM	79 F
CABLE IMPR. BI-DIREC. IEEE1284 SUBD 25M/ CENTRO 36M en 2 m 90 F	en 2,50 m 120 F
CABLE IMPR. SUBD 25M/CENTRO 36M en 2 m/3 m/5 m/7 m/10 m	20 F/30 F/46 F/59 F/81 F
CABLE IMPR. CENTRONIC 36MM en 2 m/3 m/5 m/7 m/10 m	49 F/57 F/65 F/NC/NC
CABLE IMPRIMANTE APPLE SUB-D 25 M/MINI DIN 8 M	45 F
CABLE IMPRIMANTE APPLE MINI DIN 8 M/MINI DIN 8M	45 F
CABLE SERIE SUB-D25 MALE/MALE 2M/3 M/5 M/7 M/ 10 M	35 F/49 F/ 65 F/ 85 F/112 F
CABLE SERIE SUB-D25 MALE/FEMELLE 2M/3 M/5 M/7 M/ 10 M	35 F/49 F/ 65 F/ 85 F/112 F

FABRICATION DE CABLE SUR DEMANDE NOUS CONSULTER



CABLE VGA SUB-D HD 15 PTS MALE/4* BNC MALE	173 F
CABLE VGA SUB-D HD 15 PTS MALE/5* BNC MALE	202 F
CABLE VGA SUB-D HD 15 PTS M/3*BNC M	174 F
CABLE VGA SUB-D 15 PTS HD MALE/MALE	35 F
CABLE VGA SUB-D 15 PTS HD MALE/FEMELLE	35 F
CABLE VGA SUB-D 9M/ SUB-D 15 M HD	35 F
CORDON VGA MAC SUB-D 25 M/4*BNC M	174 F
RALLONGE MAC SUB-D 15 M/15 F	45 F
RALLONGE MAC DIN 4 PTS M/4 PTS FEMELLE	22 F
CABLE MULTIMED. EX RCA MALE/1 X JACK 3.5 ST.	29 F
RALLONGE SERIE SUB-D 9 PTS MALE/9 FEMELLE	35 F
CABLE SERIE SUB-D 9 PTS MALE/MALE	35 F
CABLE CLAVIER MAC DIN 4 PTS M/4 PTS FEM.	22 F
CABLE CLAVIER DIN 5 B MALE/MALE 2m/5 m	29 F/45 F
CABLE CLAVIER DIN 5 B MALE/FEM. 2m/5 m	29 F/45 F
CABLE CLAVIER PS/2 MINI-DIN 6B MALE/MALE 2m/5 m	29 F/NC
CABLE CLAVIER PS/2 MINI-DIN 6B MALE/FEMELLE 2m/5 m	32 F/NC
CORDON FIBRE OPTIQUE	NC
CABLE USB TYPE AA MALE/MALE 2 m/3 m	59 F/NC
CABLE USB TYPE AA MALE/FEMELLE 2 m	71 F
CABLE 4 PAIRES CAT5 MONO BRIN BLINDE FTP le m	NC
CABLE 4 P. CAT5 MULTI BRINS BLINDE FTP PATCH	NC
CABLE 4 P. CAT5 MONO BRIN NON BLINDE UTP	NC
CABLE 4 P. CAT5 MULTI BR. NON BLINDE UTP PATCH	NC

Tous les câbles SCSI ci-dessous sont en 90 cm :

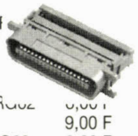
CABLE SCSI 2 CENTRONIC 50M/MICRO SUB-D 50 M	165 F
CABLE SCSI 3 MICRO SUB-D 68 M/MICRO SUB-D 68 M	290 F
CABLE SCSI 1 CENTRONIC 50 PTS MALE/MALE	99 F
CABLE SCSI 1 CENTRONIC 50PTS MALE/FEMELLE	109 F
CABLE SCSI 2 MICRO SUB-D 50 PTS MALE/MALE	155 F
CABLE SCSI 2 SUB D-25 PTS M/MICRO SUB-D 50 M	139 F
CABLE SCSI 3 CENTRO 50 PTS M/MICRO SUB-D 68 M	240 F
CABLE SCSI 3 MICRO SUB-D-50 PTS M/68 PTS M	349 F
CABLE SCSI 3 SUB D-25 PTS M/MICRO SUB-D 68 PTS M	199 F

AEROSOLS

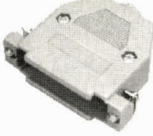
Mousse nettoyante 650 ml norme ISO 9001	**49 F**
Aérosol dépoussiérant 650 ml norme ISO 9001	**49 F**

CONNECTEURS

CONNECTEUR A SOUDER 9 POINTS MALE/FEM	1,80 F
CONNECTEUR A SOUDER 15 POINTS MALE/FEM	2,80 F
CONNECTEUR A SOUDER 19 POINTS MALE/FEM	5,00 F
CONNECTEUR A SOUDER 23 POINTS MALE/FEM	4,80 F
CONNECTEUR A SOUDER 25 POINTS MALE/FEM	2,80 F
CONNECTEUR A SOUDER 37 POINTS MALE/FEM	7,20 F
CONNECTEUR A SOUDER 50 POINTS MALE/FEM	15,00 F
BNC MALE A SOUDER 50 OHMS - RG58	13,50 F
BNC MALE A SOUDER 75/93 OHMS - RG59/RG62	13,50 F
BNC FEM. A SOUDER 50 OHMS - RG58	11,00 F
BNC FEM. A SOUDER 75/93 OHMS - RG59/RG62	11,00 F
EMBASE BNC FEM. A SOUDER 50-75-93 OHMS	6,00 F
SUB-D A SERTIR 9 POINTS MALE/FEMELLE	12,00 F
SUB-D A SERTIR 15 POINTS MALE/FEMELLE	12,00 F
SUB-D A SERTIR 25 POINTS MALE/FEMELLE	15,00 F
SUB-D A SERTIR 37 POINTS MALE/FEMELLE	30,00 F
CENTRONIC A SERTIR 50 PTS MALE	35,00 F
CENTRONIC A SERTIR 50 PTS FEM.	39,00 F



BNC MALE A SERTIR 50 OHMS - RG58	
BNC MALE A SERTIR 75/93 OHMS - RG59/RG62	
BNC FEM. A SERTIR 50 OHMS - RG58	9,00 F
BNC FEM. A SERTIR 75/93 OHMS - RG59/RG62	9,00 F
FICHE A SERTIR RJ11 (LES 10 PIÈCES)	8,00 F
FICHE A SERTIR RJ12 (LES 10 PIÈCES)	9,00 F
FICHE A SERTIR RJ45 (LES 10 PIÈCES)	17,00 F
FICHE A SERTIR MMJ (LES 10 PIÈCES)	15,00 F
FICHE A SERTIR BLINDES RJ45 (LES 10 PIÈCES)	69,00 F
FICHE GIGOGNE 6P4C 6 POLES	25,90 F
FICHE GIGOGNE 6P4C 8 POLES	26,90 F
FICHE GIGOGNE 8P8C 8 POLES	29,00 F
EMBASE POUR PLASTRON RJ45 NON BLINDE	54,30 F
EMBASE POUR PLASTRON RJ45 BLINDE	56,45 F
TERMINAISON SCSI CENTRONIC 50 PTS MALE PASSIF	48 F
TERMI. SCSI II MICRO SUB-D 50 PTS MALE PASSIF	145 F
TERMI. SCSI II MICRO CENTR. 50 PTS MALE PASSIF	145 F
TERMI. SCSI III MICRO SUB-D 68 PTS PASSIF	199 F
TERMINAISON BNC MALE 50 OHMS ISOLEE	12,00 F
TERMINAISON BNC MALE 93 OHMS 1%	12,00 F
TERMINAISON RJ 45 100 OHMS	9,00 F
CAPOT 9 POINTS	3,90 F
CAPOT 15 POINTS	4,20 F
CAPOT 19 POINTS	5,90 F
CAPOT 23 POINTS	6,60 F
CAPOT 25 POINTS	4,60 F
CAPOT 37 POINTS	7,40 F
CAPOT 50 POINTS	11,60 F
MANCHONS PLASTIQUES POUR RJ45 gris (les 20 pièces)	22,00 F



BUNDLE «NUTS & BOLTS»

NUTS & BOLTS - VIRUSCAN - WEBSCAN X - HURRISCANE
L'ensemble édition Deluxe **299F**

NORTON ANTIVIRUS 5.0 OEM 169 F TTC

SYMANTEC

System Works 2.0	**799 F**
Norton CleanSweep édition standard 4.5	**299 F**
Norton Anti virus 5.0 édition standard	**299 F**
Norton Anti virus 5.0 édition professionelle	**499 F**
Bundle Nav. 5 + N 2000	**499 F**
Norton Utilities 4.0	**529 F**

MICROSOFT OEM

Microsoft Windows Workstation 4.0	**1220 F**
Microsoft Windows 98	**750 F**
Microsoft Windows 95	**680 F**
Microsoft Windows NT 4 Serveur + 5 utilisat.	**5200 F**
Microsoft Pack Office Pro Boîte	**5099 F**
Microsoft Publisher 98	**790 F**
Microsoft SQL Serveur 6.5 + 5 postes	**15 180 F**
Back Office Small Business 4.0 + 25 postes	**15 890 F**
Microsoft Site Serveur 3.0 + 5 postes	**12 990 F**

RESEAUX/CONNECTIQUE

HUB 4 X RJ45 SOHO OEM	290 F
HUB 8 X RJ45 SOHO OEM	390 F
HUB 16 X RJ45 + 1 BNC SOHO OEM	590 F
HUB 4 X RJ45 100 BASE TX SOHO OEM	650 F
HUB 8 X RJ45 100 BASE TX SOHO OEM	980 F
HUB 16 X RJ45 100 BASE TX SOHO OEM RACK 19»	2190 F
HUB* 1 entrée/4 sorties pour Bus USB	649 F
HUB* 1 entrée/7 sorties pour Bus USB	699 F
Câble USB type AB fourni	
AUTRES MODELES	**NC**
PANNEAUX DE BRASSAGE CAT5 NON BLINDE RACK 19'	
16 PORTS HAUTEUR 1 X U	1010 F
24 PORTS HAUTEUR 1 X U	1146 F
32 PORTS HAUTEUR 2 X U	1746 F
PANNEAUX DE BRASSAGE CAT5 BLINDE RACK 19»	
16 PORTS HAUTEUR 1 X U	1326 F
32 PORTS HAUTEUR 2 X U	2270 F
CABLE ETHERNET ISA COMP. NE-2000 BNC/RJ45	100 F
CABLE ETHERNET PCI COMP. NE-2000 BNC/RJ45	130 F

CONNECTIQUE

SUPER PROMOS

SAUVEGARDES

- ZIP EXTERNE PARALLÈLE	859 F
- ZIP INTERNE ATAPI	568 F
- ZIP EXTERNE SCSI	859 F
- JAZZ EXTERNE SCSI	2749 F

DISQUES DURS EXTERNES SUR PORT PARALLELE

POUR DES BESOINS DE SAUVEGARDE OU D'ESPACE DISQUE, NOTRE SOLUTION À PETIT PRIX VOUS SÉDUIRA. ECHANGE DE DONNÉES ENTRE DIFFÉRENTS ORDINATEURS EN COMMUNIQUANT À TRAVERS LE PORT PARALLÈLE. PAS D' OUVERTURE DE VOTRE CONFIGURATION, IL SUFFIT DE CONNECTER UN CÂBLE SUR LE PORT PARALLÈLE ET D'INSTALLER LE PILOTE. LE KIT EST FOURNI AVEC CORDON SECTEUR ET PARALLÈLE AINSI QUE LOGICIEL D'EXPLOITATION. DERRIÈRE LE BOÎTIER VOUS POURREZ CONNECTER UNE IMPRIMANTE PARALLÈLE.

- DISQUE DUR EXTERNE PORT PARALLÈLE 6,4 GO	1690 F
- DISQUE DUR EXTERNE PORT PARALLÈLE 8,4 GO	1890 F
- DISQUE DUR EXTERNE PORT PARALLÈLE 15 GO	1990 F

KIT D'EXTENSION GSM SUR PORTABLE

POUR ERICSON, MOTOROLA, NOKIA OU SONY À PARTIR DE **890 F**

MODEMS

US ROBOTICS MESSAGE PRO	990 F
US ROBOTICS MESSAGE	590 F
ELSA INTERNE PCI 56000	290 F

CD-ROM / DVD

SO X IDE CREATIVE	390 F
40 X NEC	720 F
LECTEUR DE DISQUETTE	130 F
LECTEUR DE CDROM EXTERNE PORT PARALLÈLE 40X	749 F
DVD NEC 8X40X	920F

KIT RESEAU

1 HUB 4 PORTS RJ 45 + 4 CARTES RESEAU PCI OU ISA 10 BT + 4 CORDONS CAT. 5 RJ 45 - 5 MÈTRES	799 F
1 HUB 8 PORTS RJ 45 + 8 CARTES RESEAU PCI OU ISA 10 BT + 8 CORDONS CAT. 5 RJ 45 - 5 MÈTRES	1249 F

OUTILLAGE

OUTIL À DÉNUDER LES CABLES COAX 3 LAMES	149 F
PINCE A SERTIR LES CONNECTEURS AUTODENUDANTS	219 F
PINCE A SERTIR POUR BNC-TNC	228 F
PINCE A SERTIR POUR RJ9	164 F
PINCE A SERTIR POUR RJ11/RJ12	164 F
PINCE A SERTIR POUR RJ45	139 F
PINCE A SERTIR POUR RJ45 CAT 5	430 F
PINCE A SERTIR POUR RJ9/RJ11/RJ12/RJ45	1160 F

INSTALLATION DE VOTRE RÉSEAU SUR DEMANDE - NOUS CONSULTER

CLAVIERS

CLAVIER MICROSOFT ELITE	249 F
CLAVIER 205 TOUCHES AT MITSUMI	99 F
CLAVIER 105 TOUCHES PS2	99 F
CLAVIER PAVÉ NUMÉRIQUE	249 F

CARTES MERES SANS CPU

GIGABYTE SOCKET 7 100 MHZ ATX	620 F
TEKRAM SOCKET 7 100 MHZ AT	620 F
ASUSTEK P3W-E (ATX)	1180 F
ASUSTEK P38-1394 AGP (ATX)	1669 F
ASUSTEK P3BF (ATX)	1130 F
ABIT BH6 440BX PII	NC
ABIT BH6-II 440BX PII / PIII	NC

DISQUES DURS

DISQUE DUR 15 GO	1190 F
DISQUE DUR 20 GO SEAGATE	1390 F
DISQUE DUR 8,4 GO	1070 F
DISQUE DUR 13 GO	1099 F
9,1 GO SCSI 3 IBM	2090 F

CARTES SON

SOUND BLASTER 128 PNP PCI	229 F
SOUND BLASTER PCI LIVE 1024	469 F
CARTE SON ADDONICS PCI 64	119 F
MIRO MEDIA PCTV	510 F

ENCEINTES MULTIMEDIA

VIKING 2 X 60 W (LA PAIRE)	99 F
VIKING 2 X 120 W (LA PAIRE)	169 F
VIKING 2 X 160 W (LA PAIRE)	190 F

ECRANS SAMSUNG

15" TFT LCD PLAT	8299 F
15" SAMTRON	1149 F
17" SAMTRON	1949 F

ALIMENTATIONS POUR PC

250 W AT	160 F
250 W ATX	199 F
300 W ATX	249 F

• A55W ALIMENTATION POUR TOUS ORDINATEURS PORTABLES 55 W PROTECTION CONTRE LES COURT-CIRCUITS CLASSE B, 24 V OU 20 V OU 18 V OU 19 V OU 15 V OU 12 V **480 F**

RECONDITIONNEMENT DE BATTERIE POUR TOUS PORTABLES PRIX SUR DEVIS

ONDULEURS

ONDULEUR 420 VA	590 F
ONDULEUR 1000 VA	1150 F

CD VIERGES 74 OU 80 MN

SELON ARRIVAGE X10 PIÈCES (L'UNITÉ) **10 F**

ADAPTATEUR 2"1/2 VERS 3"1/2 PERMET LA LIAISON DE TOUS DISQUES DURS DE PORTABLE AYANT UNE CONNECTION 2"1/2 VERS UNE UNITÉ FIXE 3"1/2. (POUR RÉCUPÉRATIONS DE DONNÉES).

79F

Tous nos prix sont TTC.

Tous nos prix sont donnés à titre indicatif.

REVENDEURS NOUS CONSULTER

SWITCH / COMMUTATEURS

SWITCH IMPRIMANTE 4 VOIES réf. OC-ABCD25

(Commutateur permettant de connecter un PC à quatre imprimantes ou quatre PC à une imprimante)

1 PC / 2 IMPRIMANTES (1 X OC-ABCD25 + 1 X OC-3052M + 2 X OC-3042M)	**200F**
2 PC / 1 IMPRIMANTE (1 X OC-ABCD25 + 2 X OC-3052M + 1 X OC-3042M)	**215F**
1 PC / 4 IMPRIMANTES (1 x OC-ABCD25 + 1 x OC-3052M + 4 x OC-3042M)	**220F**
4 PC / 1 IMPRIMANTE (1 x OC-ABCD25 + 4 x OC-3052M + 1 x OC-3042M)	**285F**

(OC-3052M CORDON SERIE SUB-D25 MALE/MALE)
(OC-3042M CORDON PARALLELE CENTRONIC 36 MALE/SUB-D25 MALE)

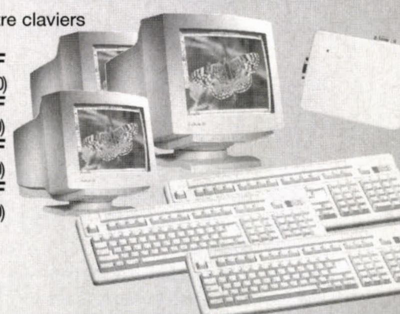


SWITCH ECRANS / CLAVIERS / SOURIS PS2 4 VOIES ref. OC-4ECSO6

(Commutateur permettant de connecter un PC à quatre écrans, quatre claviers et quatre souris ou quatre PC à un écran, un clavier et une souris)

1 PC / 2 ECRANS / 2 CLAVIERS / 2 SOURIS (1 x OC-4ECS06 + 1 x OC-3402M + 1xOC-3442M + 1xOC-3132M + 2 x OC-540)	**456F**
2 PC / 1 ECRAN / 1 CLAVIER / 1 SOURIS (1 x OC-4ECS06 + 2 x OC-3402M + 2xOC-3442M + 2xOC-3132M + 3 x OC-540)	**581F**
1 PC / 4 ECRANS / 4 CLAVIERS / 4 SOURIS (1 x OC-4ECS06 + 1 x OC-3402M + 1xOC-3442M + 1xOC-3132M + 5 x OC-540)	**550F**
4 PC / 1 ECRANS / 1 CLAVIERS / 1 SOURIS (1 x OC-4ECS06 + 4 x OC-3402M + 4xOC-3442M + 4xOC-3132M + 5 x OC-540)	**831F**

(OC-3402M CORDON VGA 15 HD MALE/MALE)
(OC-3442M CORDON CLAVIER PS2 MINI-DIN 6 MALE/MALE)
(OC-3132M CORDON SERIE SUB-D MALE/FEMELLE)
(OC-540 ADAPTATEUR POUR SOURIS SUB-D MALE/MINI DIN 6 FEMELLE)



Pour une adaptation en AT prévoir les différents adaptateurs

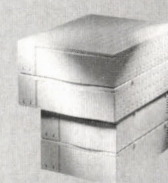
BOITIERS EXTERNES//, SCSI, IDE, USB

BOITIER EXTERNE PARALLELE IDE POUR DISQUE DUR/ CD/GRAVEUR

(Permettant d'avoir une sauvegarde importante selon la capacité du dique dur CD/GRAVEUR).
Livré avec cordon secteur, cordon de liaison et drivers Réf OC-BEDDIL **490 F**

BOITIER EXTERNE SCSI-1 POUR LECTEUR DE CDROM OU GRAVEUR OU DISQUE DUR

(Permettant d'avoir un lecteur externe soit sur une unité fixe)
Livré avec cordon secteur, cordon de liaison Réf OC-BESCSIIL **249 F**
Existe pour deux lecteurs ou graveurs Réf BESCSI2L **549 F**



RACK AMOVIBLE IDE OU SCSI POUR DISQUE DUR

(Permettant d'avoir une sauvegarde amovible de vos données) Réf OC-VP10K **99 F**
Réf OC-VP10KF (Ventilé) **109 F**

RACK AMOVIBLE SCSI-3 POUR DISQUE DUR

(Permettant d'avoir une sauvegarde amovible de vos données) Réf OC-VP30K **399 F**

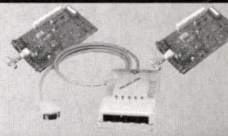


BOITIER EXTERNE USB

POUR LECTEUR DE CD-ROM,DISQUE DUR, GRAVEUR
(Permettant d'avoir un lecteur externe sur port parallèle IDE soit sur un PC ou un Mac, version ventilé, alimentation 50W interne)
Réf OC-STINGER (Look Vert transparent) **799 F**
cordon USB type AB **49F**

KITS RESEAUX 10/100 BT

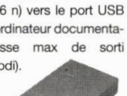
1 HUB 8 port 10/100 + 2 cartes reseau PCI 10/100 BT + 2 cordons CAT.5 RJ45 MM 5m	**1098 FTTC**
1 HUB 8 port 10/100 + 4 cartes reseau PCI 10/100 BT + 4 cordons CAT.5 RJ45 MM 5m	**1398 FTTC**
1 HUB 8 port 10/100 + 6 cartes reseau PCI 10/100 BT + 6 cordons CAT.5 RJ45 MM 5m	**1498 FTTC**
1 HUB 8 port 10/100 + 8 cartes reseau PCI 10/100 BT + 8 cordons CAT.5 RJ45 MM 5m	**1798 FTTC**



NEWS ! NEWS ! NEWS ! NEWS ! NEWS ! NEWS ! NEWS ! NEWS ! NEWS ! NEWS ! NEWS !

CONVERTISSEUR USB/IEE 284

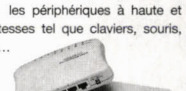
Permet la liaison de toutes imprimantes parallèle (cordon 36 n) vers le port USB (TYPE A) de votre ordinateur documentation fournie vitesse max de sorti 1216MB/S (Ecp modi).



PRIX: 279 TTC

HUB USB 5 Ports

Concentrateurs et répeteur entre la sorti USB du PC et les périphériques USB. Accepte les périphériques à haute et basse vitesses tel que claviers, souris, joysticks...



PRIX: 299 TTC

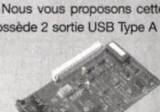
SOURIS USB



PRIX: 39 TTC

CARTE PCI/ USB

Pour tout pentium n'ayant pas de port USB. Nous vous proposons cette carte qui possède 2 sortie USB Type A



PRIX: 359 TTC

Photos non contractuelles.

OCER BON DE COMMANDE RAPIDE

Veuillez me faire parvenir : ....

Nom, Prénom : ....

Adresse : ....

....

Ci-joint mon règlement en chèque ❑ mandat ❑ (forfait de port 50 F)
Les paiements en carte bleue et carte aurore sont acceptés.

A retourner à : **OCER 42 rue de Chabrol 75010 Paris** - Tél. : 01 47 70 28 31 - Fax : 01 42 46 86 29
RCS 56B785 Siret 30098453100024

MA 42

téléphone **01 56 95 08 08**
fax **01 56 95 08 00**
186 GOLDEN Gate
186 rue de Charenton 75012 PARIS

Horaires : Lundi 14h à 19h
Mardi au Samedi 10h/13h et 14h/19h

A TIME computer

Vous souhaite une magnifique année 2000

téléphone **01 45 78 26 58**
fax **01 45 77 82 74**
A TIME computer,
62 rue des Entrepreneurs 75015 PARIS

Horaires : Mardi au Samedi
10h00/12h30 et 14h/19h

Golden ATHLON

boitier	moyen tour ATX MOREX
carte mère	ASUS K7M
CPU	AMD K7
mémoire vive	128 Mo SDRAM PC100
carte vidéo	3D Prophet GeForce 32 Mo
lecteur disquette	3"1/2 - 1,44 Mo
disque dur	20 Go 7200t/66
lecteur dvd -rom	10X/40X Pioneer IDE + logiciels
carte son	Live Value 1024
clavier	Clavier 105t. euro
souris	Souris Logitec
moniteur	17" IIYAMA A702HT
HP	Altec Lansing ACS54 (1cais. + 4 sat.)

AMD Athlon K7 550
11 640 Fttc
AMD Athlon K7 600
11 900 Fttc



intel inside celeron — intel inside pentium II — intel inside pentium III

9 ans d'expérience

Golden 2000

boitier	moyen tour ATX
carte mère	ASUS P3C 2000
CPU	Intel Pentium III
mémoire vive	128 Mo SDRAM
carte vidéo	3D Prophet GeForce 32 Mo
lecteur disquette	3"1/2 - 1,44 Mo
disque dur	13,5 Go 7200t/66
lecteur dvd -rom	PIONEER 10X/40X IDE
graveur	YAMAHA 8X/4X/24X IDE
carte son	Maxi
clavier	Clavier 105t. euro MEMOREX
souris	Souris Logitec + molette
moniteur	17" SONY 210ES
HP	Altec Lansing ACS54 (1cais. + 4 sat.)

Intel Pentium III 500E
11 200 Fttc
Intel Pentium III 650
11 600 Fttc
Intel Pentium III 600
12 120 Fttc

Options :
Windows 98 ....750FTTC
M.S. Office PME 2000 ...1750FTTC
M.S. Office 2000 PRO...2650FTTC
Scanner AGFA 1212P ...+565FTTC
EPSON Stylus Color 740 + câbles ....+1140FTTC

Spécial Moniteurs

15"	VIEWSONIC E 651	1085FTTC
17"	IIYAMA A 702HT DIAMONTRON	2485FTTC
17"	SONY A 200 (port USB)	2498FTTC
19"	PANASONIC SL 90 TUBE Court	3550FTTC
17"	VIEWSONIC E 70	1720TTC
17"	SONY 210 ES Tube Trinitron	2030FTTC
17"	PHILIPS 107 S	1795FTTC
22"	IIYAMA A20 IHT	6560FTTC

Quick! Softs

ATi — ASUS — Seagate — CREATIVE — matrox — iiyama

visitez notre site...
www.atimecomputer.com

Le spécialiste du portable NEC destocké en sortie d'usine !!

XLSYS
INFORMATIQUE

Portables NEC VERSA NOTE VX

Destockage neuf

Poids : 2,9 Kg
- *Intel Pentium III 450 Mhz*
- *Disque dur 6,4 Go*
- *64 Mo*
- *DVD-ROM*
- *Modem intégré 56K V90*
- *Lecteur disquette interne*
- *Carte son + 2 HP intégrés*
- *Ecran matrice active 14"1 TFT XGA 1024x768*
- *Sacoche*
- *Windows 98 - Word 2000 - Works 4.5 - Money 99*

OPTIONS :
- Extension garantie 3 ans
- Pack Office 2000
- Imprimantes
- ...modems



Garantie 1 an constructeur

Prix public : ~~27.790 FTTC~~

19990 FTTC
16575 HT
(Dispo 15)

ACER

Destockage neuf :
- *Portable TRAVELMATE 513T Poids : 2,9 Kg*
- *Intel Céléron 400 Mhz*
- *Disque dur 4.3 Go*
- *64 Mo*
- *CDRom 24X (en simultané)*
- *Ecran 12"1 TFT SVGA*
- *Modem interne*
- *Windows 98*

Garantie 1 an constructeur

Prix public : ~~13.790 FTTC~~

11990 FTTC
9941 HT
(Dispo 10)

ZENITH

Destockage neuf :
- *Portable VERSA NOTE Poids : 2,95 Kg*
- *Intel Pentium II 366 Mhz*
- *Disque dur 6,4 Go*
- *64 Mo*
- *CDRom 24X (en sumultané)*
- *Ecran 13"3 TFT XGA*
- *Modem interne*
- *Windows 98 - Word 2000*

Garantie 1 an constructeur

Prix public : ~~22.490 FTTC~~

15990 FTTC
13258 HT
(Dispo 10)

ZENITH

Destockage neuf :
- *Portable VERSA SX Poids : 2,182 Kg*
- *Intel Pentium II 366 Mhz*
- *Disque dur 6,4 Go*
- *64 Mo*
- *CDRom 24X (DVD en option)*
- *Ecran 14"1 TFT XGA*
- *Windows 98*

Garantie 3 ans constructeur

Prix public : ~~29.300 FTTC~~

16290 FTTC
13507 HT
(Dispo 10)

TOSHIBA

- *Portable TECRA 780 DVD8*
- *Intel Pentium II 266 Mhz*
- *Disque dur 8 Go - 64 Mo*
- *DVD + disquette intégrés*
- *Ecran 13"3 TFT XGA*
- *Windows 95 - Sacoche*

Garantie 2 ans constructeur

17490 FTTC
14502 HT
(Dispo 5)

COMPAQ

- *Portable ARMADA M700*
- *Intel Pentium II 400 Mhz*
- *Disque dur 8 Go - 64 Mo*
- *DVD + disquette interchangeables*
- *Ecran 14"1 TFT XGA*
- *Windows NT - Modem - Sacoche*

Garantie 2 ans constructeur

16907 FTTC
16907 HT
(Dispo 5)

DIGITAL

Occasion :
- *Portable DIGITAL Ultra Note*
- *Intel Pentium 100 Mhz*
- *Disque dur 810 Mo*
- *16 Mo*
- *CDRom 40X externe (en option +950F)*
- *Ecran 10"4 TFT*
- *Windows 95 installé (licence)*

Garantie 1 mois (hors batterie)

3690 FTTC
3060 HT
(Dispo 15)

Les promotions constructeurs du mois

COMPAQ	Description	Prix
ARMADA 1500C	CELERON 400 32 / 4.3 Go CD 24X 12"1 TFT W98	13 790 TTC
PRESARIO 1690	AMD K6 400 64 / 6.4 Go DVD 14"1 TFT Modem W98	16 490 TTC
TOSHIBA	**Description**	**Prix**
SATELLITE 4090CDS	CELERON 400 64 /4 Go CD 24X 13"3 DSTN Modem W98	11 490 TTC
TECRA 8000 300DVD	PENTIUM II 300 64 / 8 Go DVDRom 14"1 TFT W98	25 190 TTC
HEWLETT PACKARD	**Description**	**Prix**
OMNIBOOK XE2	CELERON 433 32 / 4 Go CD 24X 12"1 HPA Modem W98	11 290 TTC
OMNIBOOK 900	PENTIUM III 450 64 / 4 Go 12"1 TFT (Poids : moins d'1.2 Kg)	27 390 TTC
SONY	**Description**	**Prix**
VAIO PCG X9	PENTIUM III 500 128 / 18 Go DVDRom 13"3 TFT Modem W98	35 690 TTC
VAIO PCG F309	PENTIUM III 500 128 / 12 Go DVDROM 15" TFT Modem W98	32 990 TTC

L'INFORMATIQUE DANS LES RÉGIONS

Mars 2000

Ce cahier vous permet de trouver sans difficulté un revendeur de matériel informatique dans votre région. Il est remis à jour chaque mois. Les distributeurs sont classés par région puis par département et, enfin, par ville. Nous profitons aussi de cette rubrique pour vous tenir informés des événements spéciaux qui se déroulent près de chez vous (ouverture de nouveaux magasins, salons, manifestations spéciales, *etc.*).

Attention distributeurs !

Si vous êtes revendeur et que vous ne figurez pas dans les pages qui suivent (ou qu'une erreur s'est glissée dans vos coordonnées), vous pouvez nous retourner, par télécopie ou courrier, le bon à découper ci-dessous. Nous remettrons immédiatement notre base de données à jour.

❏ Coordonnées mises à jour ou ❏ Coordonnées nouvelles

Société : ....

Responsable du magasin : ....

Adresse : ....

Code postal : .... Ville : ....

Tél. : .... Fax : ....

Matériel vendu : *PC, Mac, périphérique, réseau* (barrer les mentions inutiles)

Jours d'ouverture : ....

Heures d'ouverture : ....

Parking clients : *oui / non* (barrer la mention inutile).

Je souhaite être contacté par le service de publicité : *oui / non* (barrer la mention inutile).

J'ai un événement à annoncer dans ma région et je souhaite être contacté par la rédaction : *oui / non* (barrer la mention inutile).

À renvoyer par télécopie au 01.49.88.63.68 ou par courrier à Micro-Achat Pressimage : 5-7, rue Raspail, 93108 Montreuil Cedex.

SOMMAIRE RÉGIONS

ALSACE 383
67 68

AQUITAINE 384
24 33 40 47 64

AUVERGNE 386
03 15 43 63

BOURGOGNE 387
21 58 71 89

BRETAGNE 388
22 29 35 56

CENTRE 391
18 28 36 37 41 45

CHAMPAGNE-ARDENNE 392
08 10 51 52

CORSE 394
2A 2B

FRANCHE-COMTÉ 394
25 39 70 90

LANGUEDOC-ROUSSILLON 396
11 30 34 48 66

LIMOUSIN 402
19 23 87

LORRAINE 402
54 55 57 88

MIDI-PYRÉNÉES 406
12 31 32 46 65 81 82

NORD-PAS-DE-CALAIS 410
59 62

BASSE-NORMANDIE 414
14 50 61

HAUTE-NORMANDIE 415
27 76

PAYS DE LA LOIRE 416
44 49 53 72 85

PICARDIE 418
02 60 80

POITOU-CHARENTES 420
16 17 79 86

PROVENCE-ALPES-CÔTE-D'AZUR 422
04 05 06 13 83 84

RHÔNE-ALPES 425
01 07 26 38 42 69 73 74

PARIS 431
75

RÉGION PARISIENNE 437
77 78 91 92 93 94 95

Alsace



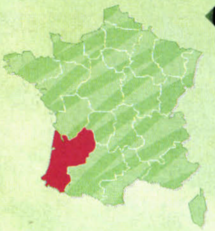
67

REVENDEUR	ADRESSE	CP	VILLE	TÉLÉPHONE	FAX
Groupe ISM	11, rue du 1er décembre – BP 7	67230	Benfeld	03.88.58.71.30	03.88.74.77.14
Ready Business	67, avenue de Périgueux BP 94	67118	Bischeim	03.88.18.69.18	03.88.18.69.19
Espace Micro	48, rue du Général Rampont	67240	Bischwiller	03.88.06.24.24	03.88.63.56.46
Vobis Microcomputer	2, rue Ettore Bugatti	67201	Eckbolsheim	03.88.78.66.66	03.88.77.37.17
CIGEST Informatique	5, rue Ampère	67118	Geispolsheim	03.88.67.00.42	03.88.66.97.71
Conforama Strasbourg	CC La Vigie, rue du 23 novembre	67118	Geispolsheim	03.88.67.88.88	03.88.67.88.78
Hypermarché Rond-Point	rue du fort	67118	Geispolsheim	03.88.55.34.00	03.88.55.34.66
Serv Info	13, rue Folren	67118	Geispolsheim	03.88.40.85.20	03.88.67.13.08
Info buro	11 A, rue des Artisans	67370	Gimbrett	03.88.51.43.30	03.88.51.43.22
ABR Informatique	175, Grand Rue – BP 102	67500	Haguenau	03.88.73.31.67	03.88.90.94.48
Cora	Route du Rhin – BP 148	67500	Haguenau	03.88.90.57.10	03.88.73.42.93
EBA	796, rte de Bischwiller	67500	Haguenau	03.88.93.36.33	03.88.93.45.83
Kister	15, route de Wisenbourg	67503	Haguenau Cedex	03.88.90.56.60	03.88.73.51.84
CEBEA Ark Illkirch	Parc d'innovation, bd Sébastien Brandt – BP 127	67404	Illkirch Cedex	03.88.66.89.89	03.88.66.89.80
Janz SA	11, rue de l'industrie – BP 51	67402	Illkirch Cedex	03.88.40.88.40	03.88.40.88.50
ESI	Zone artisanale, 1, rue georges Cuvier	67610	La Wantzenau	03.88.59.23.60	03.88.59.23.70
Darty Lampertheim	Route nationale 63 – BP 44 B	67450	Lampertheim	03.88.20.50.99	03.88.33.93.40
Contrast Informatique	36, place de l'Hôtel de Ville	67120	Molsheim	03.88.49.82.22	03.88.49.80.94
Easy Micro System	110, rue des Tuiles – Ergersheim	67120	Molsheim	03.88.49.30.70	03.88.87.28.82
Easy Micro System	1, quai des anciens Abattoirs	67120	Molsheim	03.88.38.78.11	
Informatic System II	9, rue des Capucins	67120	Molsheim	03.88.48.91.95	03.88.48.91.95
Cora	1, rue Mercure	67129	Molsheim Cedex	03.88.49.71.71	03.88.38.57.47
PC Way – MacWay	1, rue Transversale C Vendenheim CS 822 68	67454	Mudensheim	03.88.18.21.62	03.88.18.21.61
Cora	Route nationale 63 – BP 44 B	67452	Mundolsheim Cedex	03.88.20.96.96	03.88.33.92.75
Ultimat Concept	Espace Atrium	67190	Mutzig	03.88.49.73.33	03.88.49.32.22
DH Informatique et Electronique	2, rue des Lilas	67590	Ohlungen	03.88.72.72.78	03.88.72.72.78
DT Computer	ZI – rue de l'Embranchement	67116	Reichslett	03.90.20.10.10	03.90.20.10.00
Phillipps CEM	100, Grand Rue	67700	Saverne	03.88.71.29.39	03.88.71.93.39
Data Tools Products	10 A, rue Kellermann	67300	Schiltigheim	03.88.19.99.96	03.88.19.99.93
Intégral partners	10, rue Principale	67800	Schiltigheim	03.88.81.05.60	03.88.81.48.32
Tek Computer	19, rue de la Glacière	67300	Schiltigheim	03.88.81.09.29	03.88.83.45.09
Ficom Informatique	6, boulevard Joffre	67600	Selestat	03.88.58.40.35	03.88.58.40.36
Pearl Diffusion	6, rue Sheer	67600	Selestat	03.88.58.02.02	03.88.58.02.07
IGC	36, rue de Bischwiller	67620	Soufflenheim	03.88.05.76.82	03.88.05.75.02
Micro Fox	31, rue de Fosse des Treizes	67000	Starsbourg	03.88.32.30.00	03.88.39.95.00
ADW Concept et Gestion	16, rue Eugène Delacroix	67200	Strasbourg	03.88.28.10.28	03.88.28.00.12
Allen Computers France	98, route de Mittelhausbergen	67200	Strasbourg	03.88.10.05.05	03.88.10.06.01
Appligos	13b, rue du Maréchal Lefebvre	67100	Strasbourg	03.88.65.04.04	03.88.65.76.76
Auchan Strasbourg	Centre commercial Haute Pierre	67200	Strasbourg	03.88.56.41.41	03.88.29.70.29
BMC Informatique	7, rue Andlau	67000	Strasbourg	03.88.22.68.39	03.88.22.60.47
Cap Info	1, place Saint Aloïse	67100	Strasbourg	03.88.55.93.00	03.88.55.93.01
CILEC Strasbourg	18, quai St Nicolas	67000	Strasbourg	03.88.24.71.71	03.88.24.04.01
Computacenter	Les Citadines, 50-54, rue du Jeu des Enfants	67000	Strasbourg	03.88.23.20.40	03.88.23.11.22
Confor Informatique	Centre d'affaires Athéna – 2, rue Thomas Mann	67200	Strasbourg	03.88.27.99.92	03.88.27.99.68
DJ Computers	10, rue de l'épine	67000	Strasbourg	03.88.22.77.00	03.88.22.77.01
DSI Newtech	23, rue des Magasins, bât – La Seigneurie	67000	Strasbourg	03.88.75.15.89	03.88.75.66.07
Espace 3 games	6, rue de Noyer	67000	Strasbourg	03.88.22.23.21	03.88.75.61.02
FNAC Strasbourg	La Maison Rouge, 22, place Kléber	67080	Strasbourg	03.88.52.21.21	03.88.23.56.21
Infologue	31, rue des fossés des treize	67000	Strasbourg	03.88.21.09.50	03.88.21.09.51
KN Computer	1, rue de Berne (Place d'Austerlitz)	67000	Strasbourg	03.88.35.79.95	03.88.35.79.85
Lite Computer	21, rue de la Krutenau	67000	Strasbourg	03.88.36.26.00	03.88.36.52.00
Lite Dégrif'	44 rue de Zurich	67000	Strasbourg	03.88.36.70.00	03.88.35.39.00
Lite Technic	51 rue de Zurich	67000	Strasbourg	.03.88.36.66.00	03.88.36.45.00
Micro center	Centre commercial, place des halles	67000	Strasbourg	03.88.22.31.50	03.88.75.78.52
Microphile	17, rue du Faubourg de Saverne	67000	Strasbourg	03.88.32.32.07	03.88.32.32.07
Oxianet	1, rue de la Boite à Bougies	67100	Strasbourg	03.88.44.44.25	03.88.34.32.39
PC Média	50, rue du Faubourg de Pierre	67000	Strasbourg	03.88.23.26.26	03.88.23.11.37
PC Solutech	10, rue de la Mésange	67000	Strasbourg	03.88.37.04.05	03.88.37.00.44
Speed Informatique	72, avenue des Vosges	67000	Strasbourg	03.88.35.65.85	03.88.35.65.82
Top info	4, allée Spach	67000	Strasbourg	03.88.35.00.36	03.88.35.00.44
Vobis Microcomputer	26, rue de la première armée	67000	Strasbourg	03.88.15.08.33	03.88.15.08.31
BSE	32, route des Romains – BP 80	67034	Strasbourg Cedex	03.88.30.19.65	03.88.30.13.50
Darty Strasbourg/La Meinau	329, avenue de Colmar	67100	Strasbourg-Meinau	03.88.79.05.33	03.88.79.01.30
Pearl Diffusion	10, rue de Mulhouse	67100	Strasbourg-Neudorf	03.88.55.96.96	03.88.58.02.07
ANS Point Micro	14, rue du Commerce ZA	67550	Vendenheim	03.88.18.24.88	03.88.18.24.89
Hypermédia	34, rue de Strasbourg – BP 32	67750	Vendenheim	03.88.18.38.38	03.88.18.38.37
3C Informatique	2 rue du Nord	67160	Wissembourg	03.88.54.81.73	03.88.54.82.47

68

REVENDEUR	ADRESSE	CP	VILLE	TÉLÉPHONE	FAX
Ellenbach Informatique	98, route de Thann	68130	Aspach	03.89.40.95.44	03.89.40.11.40
Leclerc Cernay	avenue d'alsace	68700	Cernay	03.89.75.40.20	03.89.75.66.89
A2I	50, avenue d'Alsace	68004	Colmar	03.89.20.12.20	03.89.20.12.36
ABS	4, avenue Joseph Rey	68000	Colmar	03.89.41.72.98	03.89.41.72.95
Alsace Micro Services	5, rue St Eloi	68000	Colmar	03.89.21.66.66	03.89.21.66.67
Confor Informatique	22, avenue raymond Poincaré	68000	Colmar	03.89.41.66.00	03.89.24.21.94
FNAC Colmar	1, Grand Rue	68000	Colmar	03.89.23.32.12	03.89.23.73.71
Lite Computer	2, place de Lattre	68000	Colmar	03.89.24.94.00	03.89.24.93.00
Micro composants	12, rue Gay Lussac, ZI nord	68000	Colmar	03.89.41.41.89	03.89.41.32.33
S Com	4A, rue Golbéry	68000	Colmar	03.89.24.55.77	03.89.24.51.26
Sinformatique	6, rue des prêtres	68000	Colmar	03.89.23.49.40	03.89.23.46.76
Vobis Microcomputer	2, route de Selestat	68000	Colmar	03.89.41.70.41	03.89.41.70.14
Cora	12 rue Timken, Zone Industrielle	68027	Colmar Cedex	03.89.23.99.00	03.89.23.00.58
ECR	158, rue de la République	68500	Guebwiller	03.89.74.62.00	03.89.74.63.78
Carrefour	Route de Berne	68313	Illzach	03.89.63.34.34	03.89.61.84.02
Joykey / Illzach Mulhouse	27, rue des 3 Frontières	68315	Illzach	03.89.31.08.08	03.89.61.74.04
AIM Informatique	15, rue Jean Monnet	68124	Logelbach	03.89.30.23.00	03.89.27.40.44
Conforama Mulhouse	Route nationale 466 – BP 12	68790	Morchwiller le Bas	03.89.42.01.69	03.89.42.93.90
AJ Diffusion	121, rue d'Illzach	68100	Mulhouse	03.89.66.97.66	03.89.66.97.67
Atlantis Informatique	43, rue Buffon	68200	Mulhouse	03.89.33.43.34	03.89.33.43.30
AZ Informatique Est	79, allée Gluck	68200	Mulhouse	03.89.42.43.18	03.89.43.55.01
CILEC Mulhouse	6, rue de Metz	68100	Mulhouse	03.89.66.54.17	03.89.56.32.59
Confor Informatique	6, rue Fredo Krumnow	68069	Mulhouse	03.89.42.26.00	03.89.60.03.33
Crab Chemical	50, rue Galilée	68200	Mulhouse	03.89.33.15.89	
Darty Mulhouse	1, avenue Aristide Briand	68200	Mulhouse	03.89.59.22.99	03.89.59.51.77
ECI Informatique	31, avenue de Colmar	68200	Mulhouse	03.89.60.09.20	03.89.43.14.70
ELECI informatique	163, rue Beaumont	68200	Mulhouse	03.89.45.73.72	03.89.45.73.78
FNAC Mulhouse	6, rue du Moulin	68100	Mulhouse	03.89.36.55.55	03.89.56.26.47
Infojef	13, rue Schlumberger	68200	Mulhouse	03.89.33.10.91	03.89.33.10.92
KTS Technologies – l'infothèque	5, rue du Couvent	68100	Mulhouse	03.89.66.00.22	03.89.66.05.33
La Boîte à Souris	16, boulevard de l'Europe	68100	Mulhouse	03.89.35.30.07	03.89.35.30.08
La boîte à souris	16 boulevard de l'Europe	68100	Mulhouse	03.89.35.30.07	03.89.35.30.08
La Bureautique Appliquée	6, rue Fredo Krumman	68069	Mulhouse	03.89.42.33.00	03.89.60.03.33

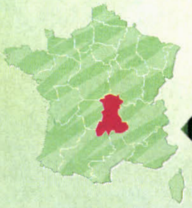
Aquitaine



Revendeur	Adresse	CP	Ville	Téléphone	Fax
La Logiciellerie	8, rue des Castors – parc Mer Rouge	68200	Mulhouse	03.89.43.78.78	03.89.43.23.27
Lite Computer	42, rue de l'Arsenal	68100	Mulhouse	03.89.66.38.38	03.89.66.38.88
Nouveaux Développeurs	26, rue Dosué Heilmann	68200	Mulhouse	03.89.59.77.22	03.89.42.92.19
Opti'Miss	33C, rue Victor Schoelcher	68200	Mulhouse	03.89.32.98.20	03.89.32.98.21
Ordiland	43, rue du Nordfeld	68100	Mulhouse	03.89.64.45.85	03.89.33.15.89
Vobis Microcomputer	45, avenue Kennedy	68100	Mulhouse	03.89.59.42.40	03.89.59.83.02
Cora	258 Rue Belfort – BP 2418	68067	Mulhouse Cedex	03.89.32.38.38	03.89.42.65.29
Profil	18, rue de Thann – BP 2295	68069	Mulhouse Cedex	03.89.32.35.35	03.89.32.30.71
Alsace Computer SARL	4, rue du 9e Zouaves	68140	Munster	03.89.77.84.16	03.89.77.84.17
Espace Communication – Socomest	16 bis, avanue de Gaulle – BP 723	68307	Saint Louis Cedex	03.89.67.06.81	03.89.67.08.30
Space Shop / Socomest	16 bis avenue De Gaulle BP 723	68300	Saint-Louis	03.89.67.89.49	03.89.67.08.30
ANS	rue Alcide de Gaspéri	68390	Sausheim	03.89.31.37.27	03.89.31.37.28
SMEB Informatique	2, rue de Bretagne	68390	Sausheim	03.89.61.99.00	03.89.61.84.51
Nouveaux Developpeurs	68, rue du Ballon	68700	Uffholtz	03.89.75.73.92	03.89.75.73.92
Ehrhart Informatique	7A, rue Neuve	68920	Wettolsheim	03.89.79.10.07	03.89.79.14.81
Euro Compo	84, rue du Dr Albert Schweitzer	68270	Wittenheim	03.89.57.33.21	03.89.52.92.57
Hypermédia	17, rue Jean Monet	68270	Wittenheim	03.89.50.73.73	03.89.50.73.72
Cora	130, route de Soultz	68271	Wittenheim Cedex	03.89.52.84.84	03.89.52.84.75
Ets Pommarel	**14, place Doublet**	**24100**	**Bergerac**	**05.53.57.02.65**	**05.53.24.79.28**
Micra	47 bis, rue Bourbarraud	24100	Bergerac	05.53.73.24.30	05.53.73.24.31
Sigma Informatique	Route de Bordeaux, St Laurent des Vignes	24100	Bergerac	05.53.27.14.20	05.53.58.11.67
Leclerc	La Cavaille route de Bordeaux Bp 150	24114	Bergerac Cedex		
Process ingenierie	le Bourg – BP 8	24520	Cours de Pile	05.53.58.10.10	05.53.58.82.03
Auchan Périgueux	Péri Ouest – BP 226	24052	Marsac sur l'Isle	05.53.06.66.66	05.53.06.66.67
Itec	Boulevard de l'Avenir Bât. Grun	24430	Marsac-sur-l'isle	05.53.04.63.82	05.53.04.64.08
CDSI	10, cité Allende	24290	Montignac	05.53.51.85.73	05.53.51.15.96
Stargate informatique	30, rue de la Libération	24400	Mussidan	05.53.82.19.84	05.53.82.19.85
ash Converters	225 Rte d'Angoulème	24000	Périgueux	05.53.46.65.50	05.53.08.06.95
Fibre	4ter, bd Georges Saumande	24000	Périgueux	05.53.05.16.01	05.53.05.16.01
Gématique	35, rue Talleyrand- Perigord	24000	Périgueux	05.53.07.43.06	05.53.35.25.39
GO	28, cours Montaigne	24000	Périgueux	05.53.09.78.20	05.53.35.43.05
Les Boutiques Microclub	12, rue Kléber	24000	Périgueux	05.53.06.11.21	05.53.06.11.22
Microstar	225, route d'Angoulème	24000	Périgueux	05.53.35.96.43	05.53.35.96.44
AM2i	Le Bourg	24100	St-Laurent des Vignes	05.53.24.12.15	05.53.24.12.16
CDSI	12, rue du Général Cournarie	24120	Terrasson-la-Villedieu	05.53.51.34.57	05.53.51.15.96
Conforama Périgueux	Route nationale 21	24750	Trélissac	05.53.03.80.80	05.53.04.37.07
Atlantique Uni-Infor	**322-324, boulevard J.J. Bosc**	**33130**	**Bègles**	**05.56.85.01.12**	**05.56.49.68.33**
RI2T	172, avenue du Maréchal Leclerc	33130	Bègles	05.56.49.57.80	05.56.49.28.85
Carrefour	C.C Les rives d'Arsins	33323	Bègles cedex	05.57.35.05.00	05.57.35.05.05
Zoommax	2, rue Jules Ferry	33290	Blanquefort	05.56.35.36.37.	
Aldis	130, rue d'Ornano	33000	Bordeaux	05.56.93.20.47	05.56.51.49.70
Alphanext	5, rue Ligier	33000	Bordeaux	05.56.99.15.15	05.56.99.01.91
Andromedia	7, rue Judaïque	33000	Bordeaux	05.56.48.71.71	05.56.48.71.72
Aquitaine Informatique Sevices	47, cours de la Libération	33000	Bordeaux	05.56.24.95.46	05.56.24.63.91
Assistance Informatique	21bis, Cours Pasteur	33000	Bordeaux	05.56.79.21.59	05.56.79.21.59
Auchan Bordeaux Lac	Quartier du Lac	33000	Bordeaux	05.56.43.44.00	05.56.50.87.61
Auchan Bordeaux Mériadeck	Quartier de l' Hôtel de Ville	33000	Bordeaux	05.56.99.59.00	05.56.98.34.14
AVI Micro	15/17 avenue Thiers	33100	Bordeaux	05.57.77.55.20	05.57.77.55.29
Cap Informatique Aquitaine	21, cours Alsace-Lorraine	33000	Bordeaux	05.56.44.21.32	05.56.81.71.08
Concept Bordeaux	10, palce du marché-des-Chartrons	33000	Bordeaux	05.57.85.98.82	05.56.79.20.54
Cybertech	125 cours Victor Hugo	33000	Bordeaux	05.56.48.48.48	05.57.92.22.80
Cybertech Computer	Z.A Achard 130 rue Achard	33300	Bordeaux	05.56.11.88.11	05.56.11.88.12
DIS	45, rue Richelieu	33000	Bordeaux	05.56.81.90.38	05.56.81.90.37
EcoMicro	8, rue Albert Dupeyron	33000	Bordeaux	05.56.86.66.66	05.56.86.08.09
Espace Micro groupe séquence	89, cours Victor Hugo	33000	Bordeaux	05.56.81.75.64	05.56.81.25.73
Eurasie Xtra-Technology	22, Cours Journu Auber	33800	Bordeaux	05.56.50.86.75	05.56.29.11.89
IC Bordeaux	1, allées de Chartres	33000	Bordeaux	05.56.48.14.14	05.56.81.28.55
Imalog	230, rue Camille Godard	33000	Bordeaux	05.57.87.01.02	05.57.87.39.48
Infonet	357, boulevard Alfred Daney	33300	Bordeaux	05.57.19.13.50	05.57.19.13.59
Inforythmie	75, cours d'Albret	33000	Bordeaux	05.56.99.39.01	05.56.51.85.82
Les Boutiques Microclub	9, rue Lagrange	33000	Bordeaux	05.57.87.01.22	05.57.87.18.61
Medi@disc	14, rue Huguerie	33000	Bordeaux	05.56.01.19.23	05.56.51.12.07
Média 2000	71, rue Fondaudège	33000	Bordeaux	05.56.81.70.22	05.56.81.74.06
Media PC Informatique	375, cours de la Somme	33000	Bordeaux	05.56.94.03.03	05.56.94.05.06
MID	La Porte de Bordeaux 12, boulevard Antoine Gautier	33000	Bordeaux	05.56.51.85.85	05.56.51.81.36
Novotec	42 bis, cours Pasteur	33000	Bordeaux	05.57.95.67.67	05.57.95.67.57
SIA	137, rue de Pessac	33000	Bordeaux	05.56.90.16.40	05.56.24.04.31
Sonophot	41, cours de Verdun	33000	Bordeaux	05.56.51.16.49	05.56.48.00.41
Virgin Megastore	15, place Gambetta	33000	Bordeaux	05.56.56.05.56	05.56.56.05.54
X & Lan	162, quai de Brazza	33100	Bordeaux	05.56.40.89.93	05.56.40.57.99
Ambi	Mini Parc Bâtiment 4	33300	Bordeaux Bacalan	05.56.50.15.75	05.56.50.65.41
Boulanger	Centre commercial du Lac	33300	Bordeaux Bacalan	05.56.11.19.00	05.56.11.19.01
Condorcet Multimédia	37, rue Condorcet	33300	Bordeaux Bacalan	05.57.87.16.57	05.57.87.16.67
Darty Bordeaux le Lac	ZA Aliénor d'Aquitaine	33300	Bordeaux Bacalan	05.56.43.00.84	05.56.43.55.05
SOS Informatique	95, boulevard Brandenburg	33300	Bordeaux Bacalan	05.56.43.16.80	05.56.43.16.80
Casec Data	7-9, rue René Magne – BP 53	33083	Bordeaux Cedex	05.56.50.84.26	05.56.39.91.69
Conforama Bordeaux	Rue Dugay Trouin, ZA Alfred Daney	33049	Bordeaux Cedex	05.56.43.17.92	05.56.69.19.00
Fnac Bordeaux	17, rue père Louis de Jabrun	33086	Bordeaux Cedex	05.56.00.21.40	05.56.00.21.58
Infodirect Bordeaux	5, rue René Balloux	33400	Bordeaux Talence	05.57.96.90.00	05.57.96.97.98
LPDI	236 bis, rue Teydavent	33400	Bordeaux Talence	05.57.35.42.13	05.57.35.42.14
Auchan Bouillac	Lieu-dit Bonneau, Cd 113	33270	Bouillac	05.57.97.88.00	05.57.97.88.37
BBI	24 rue Emmanuel Roy	33420	Branne	05.57.84.69.37	05.57.51.66.80
2 ADN	ZA de Marticot	33610	Cestas	05.57.83.11.30	05.57.83.11.31
Amis SA	Chemin Lou Tribail, ZI de Toctoucan	33610	Cestas	05.56.91.29.66	05.56.94.00.29
Mile Occasion	ZI de Marticot	33610	Cestas	05.57.97.11.96	05.56.78.17.63
ACS Informatique	133 bis, avenue de l'Hippodrome	33320	Eysines	05.56.28.26.26	05.56.28.26.81
Centre Informatique	28 bis, rue du Général De Gaulle	33170	Gradignan	05.56.75.14.80	05.56.89.86.21
Vobis Microcomputer	96, cours du Général De Gaulle	33170	Gradignan	05.56.89.82.82	05.56.89.04.27
Continent	Rue Lagrue	33260	La Teste	05.56.54.46.32	05.56.54.34.01
Carvi	9, rue du port	33260	La Teste-de-Buc	05.57.52.84.08	05.57.52.84.09
Hifi Non Stop	Residence Leclerc	33210	Langon	05.57.98.09.40	05.57.98.09.49
Leclerc	Domaine du Luc route de Bordeaux	33850	Leognan	05.57.96.01.01	05.57.96.01.00
Continent	Route de Castillon	33500	Libourne	05.57.55.36.36	05.57.74.02.27
Cybertech	43 avenue du Général de Gaulle	33500	Libourne	05.57.51.85.85	05.57.51.90.12
Carrefour	CC les 4 Pavillons – BP 7	33306	Lormont	05.57.77.47.47	05.57.77.47.99
AAT	156, avenue de la Somme	33700	Mérignac	05.56.13.13.14	05.56.34.81.63
Boulanger	Centre commercial Carrefour, route de l'Aéroport	33700	Mérignac	05.56.47.66.16	05.56.55.96.48
Carrefour	Route de Cap Ferret – BP 96	33701	Mérignac	05.56.55.20.00	05.56.55.20.06
Conforama Mérignac	avenue de La Somme	33700	Mérignac	05.56.13.23.13	05.56.55.92.48
Cybertech	32 avenue JF Kennedy	33700	Mérignac	05.57.92.22.23	05.57.92.22.80

Revendeur	Adresse	CP	Ville	Téléphone	Fax
Mediatec	Indin – 8, rue du Golf	33700	Mérignac	05.56.13.36.66	05.56.13.36.67
Pentasonic P33	436, avenue de Verdun	33700	Mérignac	05.56.97.81.81	05.56.55.15.55
Vobis Microcomputer	31 bis, avenue de la marne	33700	Mérignac	05.57.81.40.30	05.57.81.40.31
Iterated Systems	Immeuble West-Affaires, 26, avenue Gustave Eiffe – BP 322l	33695	Mérignac Cedex	05.56.34.79.34	05.56.13.01.80
VLS II	174, avenue du Truc	33700	Mérignac Cedex	05.57.92.50.00	05.56.34.82.71
Actif Sud Ouest	28, avenue Gustave Eiffel	33600	Pessac	05.56.07.58.18	05.56.07.51.42
Digital System	292, avenue Pasteur	33600	Pessac	05.56.36.60.36	05.56.36.69.07
Leclerc	avenue Descartes	33160	Saint Médard en Jalles	05.56.70.80.80	05.56.70.80.90
Leclerc	Centre commercial la Grande Tour	33560	Sainte Eulalie	05.56.77.35.35	05.56.77.35.05
Boulanger	Route nationale 670, lieu-dit le Bois de l'Or	33330	St Emilion/Libourne	05.57.25.20.10	05.57.25.22.70
ADM Informatique	64, cours Gambetta	33400	Talence	05.56.37.93.31	05.56.37.93.33
Tat Pan Computer	569 bis cours de la Libération	33400	Talence	05.57.35.12.14	05.57.35.12.16
Leclerc	Rue Pascaris – BP 109	33402	Talence Cedex	05.57.35.09.09	05.57.35.09.10
Géant	Centre commercial Bordeaux Sud, route de Toulouse	33140	Villenave d'Ornon	05.56.87.77.88	05.56.87.77.77
Melchior Computer	4, place Aristide Briand	33140	Villenave d'Ornon	05.56.87.23.48	05.56.75.41.74
Mil Aquitaine	56, route de Léognan	33740	Villenave d'Ornon	05.56.87..57.54	
40					
Colsa SA	Subéhargues	40800	Aire sur l'Adour	05.58.71.85.40	05.58.71.66.09
Bisca Micro	241, avenue du 14 Juillet	40600	Biscarosse	05.58.82.84.84	05.58.78.08.00
Micro Landes	2, avenue Victor Hugo	40100	Dax	05.58.74.98.36	05.58.74.98.36
Ordimag	27, avenue Victor Hugo	40100	Dax	05.58.56.21.40	05.58.56.21.41
SAVmag	54, avenue Victor Hugo	40100	Dax	05.58.56.24.24	05.58.56.24.25
Sun Equipement	13-15 rue René Vielle	40270	Grenade-sur-L'Adour	05.58.45.44.52	05.58.45.14.79
CCL Informatique	Immeuble Moncade, route nationale 10	40530	Labenne	05.59.45.76.50	05.59.45.78.79
Burotec	200, avenue Georges Clémenceau	40000	Mont de Marsan	05.58.06.24.21	05.58.46.16.90
Conforama Mont de Marsan	840, avenue du Maréchal Juin	40000	Mont de Marsan	05.58.75.43.95	05.58.75.04.45
Etablissement Guilbaud Gitem	14, rue St Vincent de Paul	40010	Mont de Marsan	05.58.75.11.32	05.58.75.58.03
Leclerc	1234, avenue du Vigneau Rocade Est Bp 609	40006	Mont de Marsan	05.58.05.54.54	05.58.06.27.67
Ordimag	1, place Raymond Poincarré	40000	Mont de Marsan	05.58.85.29.70	05.58.85.29.69
Pc Daymon	15, rue des Cordeliers	40000	Mont de Marsan	05.58.85.21.49	05.58.45.09.10
Pc Gama	15, rue des Cordeliers	40000	Mont de Marsan	05.58.85.21.49	05.58.45.09.10
PC 64	10, rue Léon Deslandes	40000	Mont-de-Marsan	05.58.46.66.90	05.58.46.66.94
Informatique Services	85, avenue Nationale	40230	Saint Vincent de Tyrasse	05.58.77.01.87	05.58.77.01.87
MP industries	BP 227	40282	St Pierre du Mont Cedex	05.58.06.23.23	05.58.75.39.62
Micro Eco Services	34, rue Victor Hugo	40400	Tartas	05.58.73.56.50	05.58.73.56.51
47					
C2I	111 / 113, cours Victor Hugo	47000	Agen	05.53.66.89.38	05.63.47.35.41
DBM – Cybernet	175, bd du président Carnot	47000	Agen	05.53.66.64.51	05.53.87.58.37
Extreem Computer	22, rue Emile Sentini	47000	Agen	05.53.77.54.61	05.53.77.54.62
Ingexi	3, rue Garonne	47000	Agen	05.53.48.24.03	05.53.48.24.71
Interdiscount	90, boulevard de la République	47000	Agen	05.53.66.93.99	05.53.66.35.71
Contact Informatique	48, boulevard Carnot – BP 344	47008	Agen Cedex	05.53.66.94.66	05.53.66.35.93
MTI	9, rue Félix Cassagneau	47220	Astaffort	05.53.67.05.54	05.53.67.05.56
Géant	Route de Layrac	47559	Boé	05.53.77.14.00	05.53.77.14.20
Leclerc	RN 113	47240	Bon Encontre	05.53.77.08.08	05.53.98.36.77
DSI	1, avenue Carcin	47700	Casteljaloux	05.53.93.12.99	05.53.89.59.85
Queyrou Informatique	10, rue des Arènes	47700	Casteljaloux	05.53.93.02.83	05.53.93.03.95
AEIM	Place de la Mairie	47350	Lachapelle	05.53.83.47.50	05.53.83.49.30
Alpha 47	98, rue de la Libération	47200	Marmande	05.53.20.61.61	05.53.64.24.77
Pc Daymon	rue du Docteur Couret	47200	Marmande	05.53.94.89.85	05.5394.89.85
Négoce 47 Informatique	60, allées d'Albret	47600	Nérac	05.53.65.54.70	05.53.65.19.20
Info buro	Guilhem-Lagrange	47360	Prayssas	05.53.95.96.16	05.53.95.96.17
Micro Garonne	« Branche Nord»	47400	Tonneins	05.53.79.14.11	05.53.79.14.11
Technic Bureau Informatique	55, rue Gambetta	47400	Tonneins	05.53.88.86.39	05.53.88.86.43
Del Boca	48, rue de la Convention	47300	Villeneuve sur Lot	05.53.40.38.21	05.53.40.06.46
Leclerc	Route de Fumel La Justice	47300	Villeneuve sur Lot	05.53.01.58.58	05.53.70.54.32
64					
Arpajou	9, rue Maryse Bastié – Parc d'Activités de Maignon	64600	Anglet	05.59.31.45.45	05.59.31.45.46
Carrefour	CC Ba B2 – BP 415	64604	Anglet	05.59.52.85.00	05.59.52.45.61
Conforama Anglet	19, rue des Barthes	64600	Anglet	05.59.58.58.58	05.59.58.58.57
EMS	Centre de Jorlis	64600	Anglet	05.59.31.10.27	05.59.57.02.06
Fox Micro	51 av. de Bayonne RN 10	64600	Anglet	05.59.42.10.00	05.59.42.11.00
Géant	77, avenue de Bayonne	64600	Anglet	05.59.52.54.00	05.59.52.97.72
Interdiscount	Zone Ba B2 – 25, avenue JL Laporte	64600	Anglet	05.59.52.40.69	05.59.42.01.36
Leclerc Anglet	47, rue du Bois Belun	64600	Anglet	05.59.03.99.28	05.59.03.48.83
Media Copy	C.C Minerva	64600	Anglet	05.59.52.07.14	05.59.31.97.78
Micro Troc	60, avenue de Bayonne	64600	Anglet	05.59.57.00.11	05.59.57.00.12
Serintec	27bis, rte de Pitoys	64600	Anglet	05.59.31.48.44	05.59.31.49.22
Informatic et Numeric	23, hameau Mendi Bista	64200	Arcangues	05.59.43.15.16	05.59.43.16.17
ATIS	36 et 41 Central Forum	64100	Bayonne	05.59.57.11.00	05.59.57.11.01
Ordimag	Résidence du Parc des Sports -Chemin d'Arans	64100	Bayonne	05.59.52.16.49	05.59.52.19.78
PC 64	avenue du Capitaine Resplandy	64100	Bayonne	05.59.25.31.70	05.59.25.58.00
PC+	ZA St Frédéric	64100	Bayonne	05.59.50.70.30	05.59.50.70.31
Select Informatique	23, rue d'Espagne	64100	Bayonne	05.59.46.17.71	05.59.25.43.07
Tim's France	41, Central Forum	64100	Bayonne	05.59.57.11.00	05.59.57.11.01
PLI	Le Forum – BP 616	64106	Bayonne Cedex	05.59.58.05.30	05.59.58.05.39
Informatic et Numeric	10, avenue de La Gare	64200	Biarritz	05.59.24.47.00	05.59.24.48.40
MicrOcase	131, avenue Jean Mermoz	64140	Billere	05.59.40.24.76	05.59.62.84.05
Planète PC	6, rue Galliéni	64320	Bizanos	05.59.13.93.01	05.59.27.86.34
Les Boutiques Microclub	1, rue Cazaurang	64340	Boucau-Bayonne	05.59.64.44.63	05.59.64.44.65
Casino	Route nationale 117	64230	Lescar	05.59.32.33.04	05.59.32.84.33
Conforama Pau	Centre Lescar Soleil, route de Bayonne	64230	Lescar	05.59.81.04.04	05.59.81.17.69
Darty Pau	Zone Induspal, avenue Jean Jaurès	64230	Lescar	05.59.92.18.66	05.59.92.19.50
Carrefour	Route de Bayonne – BP 319	64233	Lescar cedex	05.59.72.15.15	05.59.72.15.00
EMS	93, boulevard Charles de Gaulle	64140	Lons	05.59.72.08.50	05.59.32.88.73
Gigaware Diamond Star	69, avenue Didier Daurat	64140	Lons	05.59.32.51.56	05.59.32.66.13
Simpa	12, rue des Pyrénées	64800	Nay	05.59.61.19.50	05.59.61.32.82
Microplus Développement	38, rue carrerot	64400	Oloron	05.59.39.04.55	05.59.39.04.55
Micromédia	11, rue Aristide Briand	64300	Orthez	05.59.69.96.97	05.59.69.96.98
Leclerc	route de Bayonne – BP 419	64304	Orthez Cedex	05.59.69.42.22	05.59.69.92.05
Adour Bureau	106, boulevard Tourasse	64000	Pau	05.59.80.79.78	05.59.80.79.70
Digicom Concept	20, cours Lyautey	64000	Pau	05.59.02.19.70	05.59.80.13.64
Etablissement LABAT	15, avenue Léon Blum	64000	Pau	05.59.02.57.00	05.59.02.27.76
FNAC Pau	CC Bosquet, 14, cours Bosquet	64000	Pau	05.59.98.90.00	05.59.98.90.04
IDAS	4, boulevard Alsace Lorraine	64000	Pau	05.59.02.67.80	05.59.84.63.90
Idéal Micro 64	18, rue Cordeliers	64000	Pau	05.59.82.93.81	05.59.83.89.67
Infodirect Pau	64, rue Montpensier	64000	Pau	05.59.72.84.21	05.59.40.25.48
Interdiscount	9, cours Bosquet	64000	Pau	05.59.83.77.08	05.59.27.71.59
Leclerc	avenue Louis Sallenave	64000	Pau		
Micro +	58, rue henri Faisans	64000	Pau	05.59.84.18.76	05.59.84.23.46
PC 64	48, rue de Montpensier	64000	Pau	05.59.72.12.50	05.59.32.78.12
Auvergne – 03					
A+ Informatique	46, avenue Fernand Auberger	03700	Bellerive sur Allier	04.70.32.96.10	04.70.32.96.11
Conforama Montluçon	Terre Neuve, route nationale 145, route de Guéret	03410	Domerat	04.70.08.44.44	04.70.29.36.40
PC Daymon	rue des 5 Noyers	03290	Dompierre	04.70.48.00.30	04.70.48.00.31

Auvergne



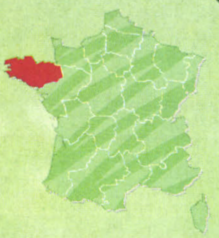
Revendeur	Adresse	CP	Ville	Téléphone	Fax
Galaxie Informatique	Avenue des Portes Occitanes	03800	Gannat	04.70.90.37.06	04.70.90.17.53
Areste Informatique	41, bd Carnot	03100	Montluçon	04.70.28.64.64	04.70.03.89.51
Buro Systèmes	ZAC St Jacques, rue A. Einstein	03100	Montluçon	04.70.28.57.47	04.70.28.49.84
Continent	Quai Ledru Rollin	03106	Montluçon	04.70.03.02.02	04.70.03.40.20
Depann'Micro Express	Centre Multimédia, Quai Louis Blanc	03100	Montluçon	04.70.08.56.26	04.70.08.56.26
Evolu Tech	114 bis, av du Président Auriol	03100	Montluçon	04.70.06.72.10	04.70.08.94.30
GL Distribution	93, rue Chantoiseau	03100	Montluçon	04.70.05.96.58	04.70.64.86.64
Micro Contact	102, avenue de la République	03100	Montluçon	04.70.08.11.80	04.70.08.11.81
Carrefour	Route nationale 7	03000	Moulins	04.70.48.46.00	04.70.48.46.50
FM Informatique	34, rue de Lyon	03000	Moulins	04.70.35.04.19	04.70.35.04.25
Ambre	48, rue Gambetta	03270	Saint-Yorre	04.70.59.56.62	04.70.59.56.63
Cargo France	Aérodrome de Moulins-Montbeugny	03400	Toulons-sur-Allier	04.70.34.23.36	04.70.34.23.41
Areste Informatique	38, boulevard du Sichon	03200	Vichy	04.70.97.02.08	04.70.97.01.87
Cora	Allée des Ailes	03200	Vichy	04.70.98.81.67	04.70.97.68.33
ICI Espace Informatique	65, boulevard Gambetta	03200	Vichy	04.70.96.09.38	04.70.31.37.69
Micro Loisirs Multimédia	1, rue Paradis	03200	Vichy	04.70.31.50.60	04.70.31.50.60
CFI	2, avenue des Pupilles	15000	Aurillac	04.71.64.81.06	04.71.48.19.37
Conforama Aurillac	avenue Charles de Gaulle	15000	Aurillac	04.71.64.17.58	04.71.64.65.60
Déclic Informatique	28, rue Francis Fresq	15000	Aurillac	04.71.64.55.44	04.71.64.62.93
Inférence	6-8, rue de l'Yser	15000	Aurillac	04.71.64.60.26	04.71.64.18.27
Micromedia	1, place du buis	15000	Aurillac	04.71.43.29.58	04.71.43.04.22
Géant	87, avenue Charles de Gaulle – BP 409	15004	Aurillac Cedex	04.71.63.84.00	04.71.63.84.20
SOS Micro	24, avenue du 4 septembre – BP 302	15003	Aurillac Cedex	04.71.48.48.84	04.71.48.01.95
Agence Prestation Informatique	Brageac	15200	Mauriac	04.71.69.04.67	
OMI	2, rue du 11 novembre	15200	Mauriac	04.71.67.39.05	04.71.68.18.13
TIB	6, avenue de la Bolière	15100	Orléans-la-Source	02.38.63.00.02	02.38.61.00.51
Micro Production	49, rue Marchande	15100	Saint-Flour	04.71.60.36.81	04.71.60.42.20
Michel Mignot Informatique	20, rue Savaron	43100	Brioude	04.71.02.41.20	04.71.74.85.39
Solution Micro	11, route de Coubon	43700	Brives-Charensac	04.71.04.17.55	04.71.04.17.76
AFCM Informatique	Le Bancel	43220	Dunières	04.71.66.89.92	04.79.70.59.36
Alpha Bureau	26, avenue de la Libération	43120	Monistrol-sur-Loire	04.71.61.62.51	04.71.61.63.55
Michel Technique Informatique	Le Gault	43330	ST Ferréol d'Auroure	04.77.35.86.24	04.77.35.86.25
Areste Informatique	52, rue Romagnat	63170	Aubière	04.73.28.87.87	04.73.26.01.82
But Aubière	rue de Varennes	63170	Aubière	04.73.28.65.28	04.73.28.65.20
Elimac	15, avenue du Roussillon	63170	Aubière	04.73.44.50.50	05.65.44.56.11
VMF informatique	39, place Charles De Gaulle	63400	Chamalieres	04.73.36.68.77	04.73.36.68.77
ABC Micro	9, rue de Pré de la Reine	63100	Clermont Ferrand	04.73.91.08.04	04.73.90.91.50
Albia Informatique	rue Edith Piaf – BP 12	63018	Clermont Ferrand	04.73.25.83.30	04.73.25.83.49
Géant	Boulevard St Jean, Angle rue JulesVerne	63100	Clermont Ferrand	04.73.98.84.00	04.73.98.84.20
ICI – Espace Informatique	4, rue Drelon	63000	Clermont Ferrand	04.73.34.18.13	04.70.31.37.69
Abicom Informatique	71, boulevard Berthelot	63000	Clermont-Ferrand	04.73.37.01.69	04.73.30.84.00
Conforama Clermont Ferrand	ZAC de la Pardieu, rue de L'Hermitage	63000	Clermont-Ferrand	04.73.26.05.28	04.73.28.07.40
Darty Clermont Ferrand	Centre commercial la Pardieu, rue de l'Hermitage	63000	Clermont-Ferrand	04.73.28.73.28	04.73.28.73.29
Différences Informatique	6, bd Côte Blatin	63000	Clermont-Ferrand	04.73.98.64.50	04.73.98.64.51
EMS Computer	16, avenue des Paulines	63000	Clermont-Ferrand	04.73.92.89.67	04.73.92.11.48
FNAC Clermont Ferrand	Centre Jaude	63000	Clermont-Ferrand	04.73.34.92.00	04.73.34.92.01
Interdiscount	47, rue Blatin	63000	Clermont-Ferrand	04.59.83.77.08	04.58.27.71.59
Net Services Informatique	134, avenue de la Libération	63000	Clermont-Ferrand	04.73.29.48.48	04.73.29.48.47
Neyrial 2 – Joykey	3, boulevard Desaix – BP 305	63000	Clermont-Ferrand	04.73.93.94.38	04.73.34.14.41
Neyrial Informatique	10, rue Patrick Depailler	63000	Clermont-Ferrand	04.73.60.70.00	04.73.26.43.36
On Line Computer	23, avenue de la Margeride	63000	Clermont-Ferrand	04.73.15.01.01	04.73.15.01.02
PC Tech Direct	41, bd Cote Blatin	63000	Clermont-Ferrand	04.73.34.07.49	04.73.35.46.29
Point Services Informatiques	36, boulevard Lafayette	63000	Clermont-Ferrand	04.73.14.12.42	04.73.98.27.47
TS 2 PC	100 bis, allée de Beaulieu	63000	Clermont-Ferrand	04.73.91.63.29	
Vobis Microcomputer	7, rue Gabriel Peri	63000	Clermont-Ferrand	04.73.34.49.49	04.73.34.49.48
Continent	Rue Jean Brigot	63500	Issoire	04.73.89.01.93	04.73.55.55.01
Cora	Route nationale 89	63370	Lempdes	04.73.83.08.44	04.73.61.97.74
Arcanes Logiciels	52, avenue de la Libération	63200	Riom	04.73.33.12.49	04.73.33.10.00
Deltis Informatique	3, avenue de Chatel Guyon	63200	Riom	04.73.38.28.18	04.73.38.28.78
Continent	ZAC Varennes, rue F.Truffaut	63300	Thiers	04.73.80.86.50	04.73.80.86.51

Bourgogne



Revendeur	Adresse	CP	Ville	Téléphone	Fax
Cofib 21 Informatique	18, rue de Verdun	21470	Brazey-en-Plaine	03.80.29.84.83	03.80.29.87.70
Géant	Zone Industrielle	21300	Chenove	03.80.58.37.00	03.80.58.37.20
Interdiscount	Centre commercial Géant Casino, rue Longuic	21300	Chenove	03.80.52.51.52	
PC Concept	rue Henri Barbusse	21300	Chenove	03.80.51.37.37	03.80.51.33.11
A2C Informatique	2, boulevard de Sévigné	21000	Dijon	03.80.45.99.99	03.80.45.99.95
AAT	6, boulevard Clémenceau	21000	Dijon	03.80.72.01.32	03.80.72.02.03
ACT Ingéniérie	41, rue Diderot	21000	Dijon	03.80.71.17.77	03.80.71.37.77
Adell Buro'pap	28, boulevard de l'Université	21000	Dijon	03.80.68.02.11	03.80.68.02.12
Carrefour	CC la Toison d'Or, route de Langres – BP 309	21008	Dijon	03.80.78.55.00	03.80.78.55.01
Darty Dijon Toison d'Or	Centre commercial de la Toison d'Or, quartier de Pouilly	21000	Dijon	03.80.74.19.50	03.80.74.19.65
Desserey Diffusion Infromatique	37, bd François Pompon	21000	Dijon	03.80.55.52.72	03.80.57.44.18
FNAC Dijon	24, rue du Bourg	21000	Dijon	03.80.44.80.80	03.80.44.80.99
IPAC	11, rue du Transvaal	21000	Dijon	03.80.66.30.20	03.80.67.18.97
Performance Micro	67, rue du Transvaal	21000	Dijon	03.80.50.95.95	03.80.50.95.96
Point Com	4, rue André Malraux	21000	Dijon	03.80.73.51.11	03.80.73.51.30
Videm Informatique	57, rue Monge	21000	Dijon	03.80.41.17.07	03.80.41.17.07
VPC Info	6, rue Pasteur – BP 244 -	21007	Dijon	03.80.50.14.03	03.80.50.14.03
AVS	9, rue du Champ aux Prêtres – BP 2718	21058	Dijon Cedex	03.80.71.62.15	03.80.78.10.50
Axiome Dijon	14 D, rue Pierre de Coubertin, le parc de Mirande	21035	Dijon Cedex	03.80.31.81.81	
Info buro	9, rue JB Lallemand – BP 58	21072	Dijon Cedex	03.80.71.20.75	03.80.72.24.77
Apsys Informatique	1bis, rue des Roussottes	21600	Fenay	03.80.36.96.01	03.80.36.96.11
Creatis Informatique	Cap Sud – 18 bis, la Rente Logerot	21160	Marsannay-la-Côte	03.80.52.44.44	03.80.52.90.91
Khios	346, rue de la pièce cornue	21160	Marsannay-la-Côte	03.80.52.11.01	03.80.52.26.60
Carrefour	avenue de Bourgogne	21800	Quétigny	03.80.46.75.00	03.80.46.75.45
Conforama Dijon	Zone Industrielle	21800	Quétigny	03.80.72.92.20	03.80.46.52.97
Connexion	1, rue des Potiers	21800	Quétigny	03.80.73.90.10	03.80.73.90.11
Darty Quétigny	Centre commercial Grand Marché, rue des Chalands	21800	Quétigny	03.80.46.53.40	03.80.46.54.03
Interdiscount	1, avenue de Bourgogne	21800	Quétigny	03.80.46.58.88	03.80.46.63.38
Axiome St Appolinaire	11, rue du Champ aux Prêtres	21850	St Appolinaire	03.80.77.55.00	03.88.77.55.05
Desserey Diffusion Infromatique	21, rue Alexis Colin	21150	Venarey les Laumes	03.80.96.92.18	03.80.96.92.18
SVI	35, rue Marcelin Berthelot	21150	Venarey les Laumes	03.80.96.04.79	03.80.96.04.79
FSI	12, rue de la Porte d'Auxerre	58500	Clamecy	03.86.27.30.94	03.86.27.00.02
Ambiance informatique	41, rue St Jacques	58200	Cosne-sur-Loire	03.86.28.04.63	03.86.28.07.13
Absys	8, rue Ferdinand Gambon	58000	Nevers	03.86.59.48.60	03.86.59.13.28
Anka Informatique	11, rue de Saint-Etienne	58000	Nevers	03.86.59.02.21	03.86.61.49.90
Carrefour	Route de Fourchambault, Marsy	58000	Nevers	03.86.60.50.40	03.86.60.50.15
Centre Informatique	29, rue Saint-Martin	58000	Nevers	03.86.61.38.01	03.86.59.53.04
Dactyl Buro du Centre	5, rue de Nièvre	58000	Nevers	03.86.61.18.41	03.86.36.36.97
Interdiscount	1, rue Hoche	58000	Nevers	03.86.21.50.40	03.86.61.16.95
Turtle Bay Direct	Zac des Grands Champs	58000	Nevers	03.86.93.04.80	
HCI	19, rue Marcel Robin	58640	Varennes Vauzelles	03.86.21.43.60	03.86.21.59.70
Le château de Veninges	Château de Veninges	58640	Varennes Vauzelles	03.86.71.62.97	03.86.38.28.88

Bretagne



Dép.	Revendeur	Adresse	CP	Ville	Téléphone	Fax
71	**ACD2**	**51, avenue Charles de Gaulle – BP 3**	**71401**	**Autun Cedex**	**03.85.86.25.50**	**03.85.52.76.64**
	VIT'Informatique	3, passage de Marcilly	71100	Chalon sur Saone	03.85.90.92.66	03.85.90.92.65
	Carrefour	rue Thomas du Moret – BP 66	71103	Chalon sur Saône	03.85.42.64.00	03.85.48.89.77
	Conforama Chalons	CC la Thalie – avenue des Poilus d'Orient – BP 296	71107	Chalon sur Saône	03.85.97.43.00	03.85.97.43.02
	Darty Chalons sur Saône	Zone industrielle Sud, rue Thomas Dumorey	71110	Chalon sur Saône	03.85.93.69.62	03.85.93.69.54
	Géant	CC La Thalie, rue des Pilous d'Orient	71100	Chalon-sur-Saône	03.85.46.26.90	03.85.41.50.72
	Idéal Micro 71	120, avenue de Paris	71100	Chalon-sur-Saône	03.85.41.16.75	03.85.43.18.74
	Inforgestion	rue Gay Lussac – BP 370	71100	Chalon-sur-Saône	03.85.41.37.07	03.85.46.73.88
	Informatique Discount Service	15, rue Porte de Lyon	71100	Chalon-sur-Saône	03.85.94.00.10	03.85.94.00.20
	Interdiscount	Centre commercial Carrefour, rue Thomas Dumorey	71100	Chalon-sur-Saône	03.85.48.65.58	03.85.48.54.70
	Microcal	20/22, quai de la Poterne	71100	Chalon-sur-Saône	03.85.48.98.57	03.85.48.24.06
	Piramids	44, rue d'Autun	71100	Chalon-sur-Saône	03.85.48.35.86	03.85.93.65.80
	R2i informatique profesionnelle	20, rue de la Paix	71100	Chalon-sur-Saône	03.85.48.18.75	03.85.93.38.80
	Servitronique	12, place du Collège	71100	Chalon-sur-Saône	03.85.46.20.20	03.85.46.11.88
	Axiome Châlon	22, rue des Rotondes	71880	Chatenoy le Royal	03.85.87.73.11	03.85.87.75.49
	Carrefour	Centre commercial des Bouchardes, route nationale 6	71680	Crèches sur Saône	03.85.36.89.00	03.85.37.42.98
	Darty Crèches sur Saône	Centre commercial des Bouchardes	71680	Crèches sur Saône	03.85.37.44.85	03.85.36.55.84
	Interdiscount	galerie marchande des Bouchardes	71680	Crèches sur Saône	03.85.37.16.55	03.85.37.18.67
	ITD System	7, avenue De Gaulle	71160	Digoin	03.85.53.79.80	03.85.88.90.21
	ICE	105, rue Edith Cavell	71200	Le Creusot	03.85.55.49.75	03.85.55.90.06
	ITD System	75, rue Rambuteau	71000	Macon	03.85.38.54.89	03.85.38.54.98
	Micro Giga	26, place St Etienne	71000	Macon	03.85.40.91.39	03.85.41.91.41
	Difintel-Micro	19,21 rue G. Jeanton	71000	Mâcon	03.85.39.09.52	03.85.39.09.52
	Orga-Buro	112, rue Boullay	71000	Mâcon	03.85.38.07.39	03.85.38.09.94
	Tilliers Service Informatique	D 200	71220	Mornay	03.85.24.44.88	03.85.24.40.03
	Micro Planète	4, place de l'Europe	71600	Paray le Monial	03.85.81.61.61	03.85.81.61.62
	Millenium Multimédia	3, rue du 11 novembre	71600	Paray Le Monial	03.85.81.95.52	03.85.81.95.53
	AB – Informatique	41, route de Buxy	71100	Saint-Rémy	03.85.48.93.55	03.85.48.94.25
	CILP	Corcelles	71490	St Maurice les Couches	03.85.49.50.55	03.85.45.55.64
89	**Casino**	**avenue Haussmann, lieu-dit les Fourneaux**	**89000**	**Auxerre**	**03.86.94.34.00**	**03.86.94.34.20**
	Darty Auxerre	Centre commercial des Clairions	89000	Auxerre	03.86.48.29.00	03.86.51.59.22
	Eole	26, avenue Jean Jaurès	89000	Auxerre	03.86.94.01.20	03.86.94.01.19
	Informatique Services	11/13, avenue de St Georges	89000	Auxerre	03.86.52.29.94	03.86.46.19.32
	PC Wave 89	105, rue du Pont	89000	Auxerre	03.86.51.28.28	03.86.51.71.38
	Conforama Auxerre	avenue de Worms, Zone de Clairions – BP 385	89006	Auxerre Cedex	03.86.46.10.83	03.86.46.02.64
	Mammouth	Route de Tonnerre	89200	Avallon	03.86.34.92.92	03.86.34.92.87
	ABC Micro	3, avenue Roger Varrey	89300	Joigny	03.86.62.51.17	03.86.62.43.77
	Cora	Route nationale 6, les Grandes Haies	89740	Moneteau	03.86.40.63.94	03.86.40.74.61
	A. Sys Informatique	30, avenue Vauban	89100	Sens	03.86.64.59.09	03.86.65.26.84
	ABS	13, Gde Rue	89100	Sens	03.86.64.73.00	03.86.95.47.69
	ADA conseils	36, rue Emile Zola	89100	Sens	03.86.65.71.36	03.86.64.91.11
	Continent	Route de Voube	89100	Sens	03.86.64.20.51	03.86.64.51.54
	Hom Informatique	6, boulevard Garibaldi	89100	Sens	03.86.64.68.49	03.86.64.82.00
	Hom Informatique	6, bd Garibaldi	89100	Sens	03.86.64.68.49	03.86.64.82.00
	Stop Informatique	41, rue d'Alsace Lorraine	89100	Sens	03.86.64.51.26	03.86.95.33.38
	Alpha Bureautique	52 bis, boulevard du 14 juillet	89100	Sens Cedex	03.86.95.49.89	03.86.65.71.70
	Conforama Sens	BP 703	89107	Sens Cedex	03.86.83.40.00	03.86.64.04.87
	Casino	Centre commercial ZAC du Garet	89400	Villefranche sur Saône	03.74.65.64.00	03.74.65.64.20
22	**ACDL**	**ZA des Alleux**	**22100**	**Dinan**	**02.96.85.39.08**	**02.96.85.40.83**
	Sesame Informatique	rue de Violette, ZI de Queuvert	22100	Dinan	02.96.39.78.62	02.96.85.10.91
	BCD Informatique	37, rue du Maréchal Foch	22200	Guingamp	02.96.40.16.16	02.96.44.27.16
	Itec Multimedia	29, boulevard de la Marne	22200	Guingamp	02.96.21.20.31	02.96.44.04.67
	Qualité informatique	37, rue du Maréchal Foch	22200	Guingamp	02.96.40.16.10	02.96.44.27.16
	Boulanger	2, rue Jacques Cartier	22360	Langueux	02.96.52.20.00	02.96.62.03.41
	Carrefour	1, rue Jules Vernes	22360	Langueux	02.96.62.51.51	02.96.61.06.38
	CIA	Rond point St Marc, boulevard Lafayette	22300	Lannion	02.96.46.56.46	02.96.46.59.26
	CIROM Informatique	CC Bel Air	22300	Lannion	02.96.46.34.00	02.96.46.14.10

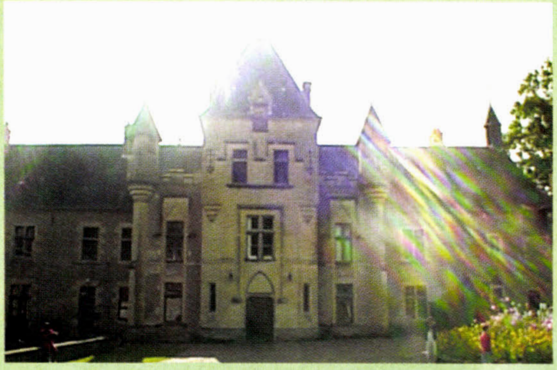
Cyberespace à Varennes Vauzelles (58)

La vie de château !

L'association *Cyberespace*, dirigée par Patrice Menuel – et dont la vocation est de développer la culture informatique – fonctionne depuis maintenant plus d'un an et demi. Installée dans un cadre fort sympathique, puisqu'il s'agit du Château de Veninges de Varennes Vauzelles (à 10 km de Nevers), celle-ci propose de nombreux stages de formation sur les thèmes les plus variés : Internet, vidéo, photo, musique, visioconférence et dispose d'une capacité d'accueil importante avec 7 salles de formation et un hébergement pouvant aller jusqu'à 100 personnes. Ce centre, dont nous vous avions déjà parlé, lance cette année des formations professionnelles dans le cadre de contrats de qualification.



Cyberespace propose donc trois nouveaux cours sur une durée de 14 mois en alternance à raison d'une semaine par mois. On peut ainsi suivre un stage pour se former à la technique, un second de vendeur spécialisé en micro-informatique et un troisième de WebMaster. Certains ateliers – dont celui consacré à la musique – ont enrichi aussi leur équipement. Par ailleurs, si vous aimez joindre l'utile à l'agréable, vous pouvez vous offrir un stage de formation formule week-end pour 1500 F ttc, hébergement compris.



Cyberespace
Château de Veninges – 58640 Varennes Vauzelles
Tél. : 03.86.38.04.94 – Fax : 03.86.38.28.88
Ouverture : consulter l'association pour les dates et horaires
Parking : oui

Revendeur	Adresse	CP	Ville	Téléphone	Fax
Connexion Lannion	Rond Point St Marc	22300	Lannion	02.96.37.09.57	
Géant	route de Perros Guirec, Kersoles – BP 243	22303	Lannion	02.96.48.01.38	02.96.48.43.65
ICS	6 bis, quai de Viarmes	22300	Lannion	02.96.37.70.53	02.96.46.55.79
IDSM	1 bis, rue des Frères Lagadec – BP 135	22300	Lannion	02.96.46.45.36	02.96.37.07.63
Symbiose Informatique	Parc d Activité Pegasse, Rue Galilée	22300	Lannion	02.96.48.11.86	02.96.48.20.96
Armor Secrétariat Gestion	17A, rue Raoul Ponchon	22370	Pléneuf Val-André	02.96.63.03.58	02.96.63.03.58
La maison du PC	1, avenue des Frères Legall	22310	Plestin les Grèves	02.96.35.07.50	02.96.35.07.51
Gama Informatique	ZA du Carpont	22440	Ploufragan	02.96.78.79.39	02.96.78.79.47
Gestinform	ZA impasse Lavoisier	22590	Pordic	02.96.79.05.51	02.96.79.30.80
Géant	rue du Brest, les villages – BP 207	22002	Saint Brieuc Cedex	02.96.01.01.01	02.96.01.01.11
Armor Informatique	6, place du Chai	22000	Saint-Brieuc	02.96.60.80.80	02.96.60.84.13
Distri PC Multimédia	2, rue Monseigneur Morelle	22000	Saint-Brieuc	02.96.61.16.46	02.96.61.16.46
Interdiscount	Centre commercial Géant	22000	Saint-Brieuc	02.96.94.48.22	02.96.94.50.24
LM Informatique	46, boulevard de l'Atlantique	22000	Saint-Brieuc	02.96.94.54.54	02.96.94.76.96
NSX Informatique	10, rue de Gouëdic	22000	Saint-Brieuc	02.96.68.18.95	02.96.68.18.97
SBSI	7, rue Houvenagle	22000	Saint-Brieuc	02.96.68.04.04	02.96.68.20.28
Conforama St Brieuc	15, rue Marc Séguin, Zone de Hazaie	22950	Trégueux	02.96.52.54.20	02.96.52.54.39

29

Revendeur	Adresse	CP	Ville	Téléphone	Fax
JRL Automation	13, rue Tanguy Malmanche	29820	Bohard	02.98.03.69.57	02.98.47.78.06
Accel Informatique	18, rue Jean Jaurès	29200	Brest	02.98.80.72.98	02.98.80.72.98
Allium Brest	Centre d'Affaire du Ponant 1, rue Néréides	29200	Brest	02.98.42.24.42	02.98.42.12.15
Conforama Brest	ZI de Kergaradec, 1, rue Gaston Plante	29200	Brest	02.98.34.41.41	02.98.42.25.66
Darty Brest	Rond point de l'Ermitage, route de Gouesnou	29200	Brest	02.98.41.36.66	02.98.41.72.58
Géant	route de Gouesnou	29200	Brest	02.98.02.81.20	02.98.41.90.72
Home Pc Diffusion	78, rue Saint Marc	29200	Brest	02.98.80.67.24	02.98.80.67.24
Interdiscount	Centre commercial Coat Ar Gueven	29200	Brest	02.98.43.12.41	02.98.43.12.59
Kitech Informatique	59, route de Paris	29200	Brest	02.98.02.40.00	02.98.02.33.54
Majuscule Informatique	124, rue Jean Jaurès	29200	Brest	02.98.44.61.56	02.98.80.68.85
Ordi-Ouest	29, rue de la 2ème DB	29200	Brest	02.98.44.04.44	02.98.44.45.65
Praviz Diffusion	1, rue Duppéré	29200	Brest	02.98.46.98.24	02.98.33.11.08
Satelevog Connexion	25-27 rue de Siam	29200	Brest	02.98.44.12.90	02.98.43.05.79
Somaintel	12, rue du château	29200	Brest	02.98.80.36.35	02.98.80.25.00
BCS	56, rue du 8 mai 1945, BP 117	29287	Brest Cedex	02.98.41.42.41	02.98.41.55.56
Carrefour	126, boulevard de Plymouth	29603	Brest Cedex	02.98.31.77.00	02.98.31.77.32
Isatis	Technopole Brest Iroise CP N°10, 5, rue Pierre Rivoalon	29608	Brest Cedex	02.98.05.53.88	02.98.34.03.81
Espace Loisirs	17, rue Felix Faure	29270	Carhaix	02.98.99.15.46	02.98.99.13.98
ASI 29	47, rue Alsace Lorraine	29160	Crozon	02.98.27.24.01	02.98.27.23.60
Cap Informatique	12, avenue de la Gare	29100	Douarnenez	02.98.74.05.06	02.98.74.27.00
PC Clean Informatique	75, rue Louis Pasteur	29100	Douarnenez	02.98.92.80.62	02.98.92.80.69
MVI	ZA du Carpont, rue de Brest	29850	Gouesnou	02.98.07.77.61	02.98.07.79.81
Centre Leclerc Guilers	Kerebars, Route de Saint-Renan	29820	Guilers	02.98.07.64.86	02.98.07.62.88
Intra Europe SARL	10, rue de Menez Plen	29940	La forêt Fouesnant	02.98.51.43.62	02.98.51.43.62
Centre E.Leclerc	Route du Leck	29419	Landerneau Cedex	02.98.21.47.11	02.98.21.43.68
Géant	Centre commercial Bretagnia – BP 191	29600	Morlaix	02.98.63.94.00	02.98.63.94.20
Micro+	ZA La Boissière	29600	Morlaix	02.98.63.24.26	02.98.63.29.95
OMB	7, quai de Treguier	29600	Morlaix	02.98.88.05.41	02.98.88.83.60
Centre E. Leclerc	route de Saint-Jean-Prolimont	29120	Pont-L'Abbé	02.98.66.08.88	02.98.66.08.87
Conforama Quimper	Route de Benodet, RD 334	29000	Quimper	02.98.90.06.06	02.98.53.23.73
Continent	11, rue Poher	29196	Quimper	02.98.64.16.64	02.98.53.37.17
Darty Quimper	5, rue de Gourvily	29000	Quimper	02.98.64.35.30	02.98.64.35.56
Interdiscount	Centre commercial Géant	29000	Quimper	02.98.52.23.80	
Leclerc	150, rue de Brest	29000	Quimper	02.98.98.50.50	02.98.95.11.63
LM Informatique	128bis, avenue de la libértation	29000	Quimper	02.98.64.43.80	02.98.64.43.61
SI-Soft Informatique	71, rue du Président Sadate	29000	Quimper	02.98.10.11.22	02.98.10.17.60
Géant	Route de Benodet, RD 334	29196	Quimper Cedex	02.98.10.04.00	02.98.10.04.20
Hyperburo	Le Grand Guelen – BP 1141	29101	Quimper Cedex	02.98.94.61.01	02.98.94.68.65
SCIA Bretagne	ZA Kerourvois – BP 703	29553	Quimper Cedex	02.98.59.54.00	02.98.59.69.03
IDMS – Infotronic	Pôle d'activité K3	29300	Quimperle	02.98.39.39.36	02.98.96.08.19

35

Revendeur	Adresse	CP	Ville	Téléphone	Fax
IEC Informatique	ZI Bihardais	35170	Bruz	02.99.05.07.07	02.99.05.07.70
AMI Distribution	2, rue du Bordage	35510	Cesson Sevigné	02.99.83.02.04	02.99.83.02.05
Carrefour	ZA la Rigourdière	35510	Cesson Sévigné	02.99.83.96.96	02.99.83.14.95
Difintel Micro	16, rue du Tribunal	35300	Fougeres	02.99.94.21.00	02.99.94.21.00
Qualité S.A.	rue de la Romillais – BP 71	35650	Le Rheu	02.99.14.97.00	02.99.14.63.12
Microfirst	13, rue Jean Jaurès – BP 91	35762	Montgermont	02.99.68.95.00	02.99.68.91.67
AAT	105, avenue Henri Fréville	35200	Rennes	02.99.41.91.11	02.99.41.92.65
AMI distribution	4, rue Louis Kerautret-Botmel	35000	Rennes	02.99.22.77.00	02.99.26.17.82
ASIE	Centre commercial du Landrel – 16, bd Léon-Grimault	35200	Rennes	02.99.53.63.24	02.99.53.63.48
Atelier d'Informatique Graphique	65, avenue Aristide Briand	35000	Rennes	02.99.36.87.67	02.99.36.76.06
Bouget Bureautique Informatique	6, rue de l'Alma	35000	Rennes	02.99.30.34.93	02.99.30.36.76
CIB Informatique	25, rue de Chatillon	35000	Rennes	02.99.51.73.83	02.99.51.63.43
Conforama Rennes	rue Henri Fréville	35200	Rennes	02.99.22.29.50	02.99.22.29.51
Eco Informatique	139, rue de Nantes	35000	Rennes	02.99.67.65.16	02.99.67.65.35
Eliott Systèmes Informatique	15, quai Lamennais	35000	Rennes	02.99.79.89.89	02.99.79.89.88
FNAC Rennes	Centre Colombia	35000	Rennes	02.99.67.10.10	02.99.67.10.17
IC Rennes	11, place de Bretagne	35000	Rennes	02.99.67.21.00	02.99.67.21.01
Idées	32, rue de la Donelière	35000	Rennes	02.99.27.50.27	02.99.27.69.00
IEC Médiastore	45, rue du Puits-Mauger	35000	Rennes	02.99.35.18.18	02.99.35.14.41
Joykey / Rennes	43, bd de la Liberté	35000	Rennes	02.99.30.15.00	02.99.30.86.30
LM Informatique	32, boulevard de la Liberté	35000	Rennes	02.99.78.12.66	02.99.78.13.44
LM Informatique	18, rue des Veyettes	35000	Rennes	02.99.51.01.90	02.99.53.41.01
Medica'tec	22, rue du Manoir de Servigné	35000	Rennes	02.99.54.35.63	02.99.54.35.63
Micro Vectors Technologies	116, boulevard Jacques Cartier	35000	Rennes	02.99.86.89.46	02.99.86.89.47
Micro-C	16, rue des Fossés	35000	Rennes	02.99.63.71.11	02.99.38.88.05
Microscope	14, rue de la Psalette	35000	Rennes	02.99.79.78.78	02.99.79.09.24
Naja informatique	ZI du Sud-Est 32, rue des Landelles	35000	Rennes	02.99.51.18.19	05.99.51.27.51
Novotec	100, avenue Maginot	35000	Rennes	02.99.87.86.86	02.99.87.86.00
Unisoft	20, rue Tronjolly	35000	Rennes	02.99.31.12.39	02.99.31.09.17
ADS	43, square de la Mettrie,BP 19115	35019	Rennes Cedex	02.99.36.60.36	02.99.36.86.26
Carrefour	avenue du Canada – BP 1436	35015	Rennes Cedex	02.99.26.55.55	02.99.26.55.50
Darty Rennes St Grégoire	ZAC de l'Auge de Pierre, route de St Malo	35760	Rennes St Grégoire	02.99.54.85.86	02.99.54.22.45
Leclerc	ZI de l'Etang au Diable	35760	Rennes St Grégoire	02.99.84.86.86	02.99.84.86.87
Géant	Route de Saint-Malo	35761	Saint Grégoire Cedex	02.99.59.94.00	02.99.59.94.20
Casse PC	ZI du Pontai – 4, rue de Belle Ile	35760	Saint-Grégoire	02.23.25.01.95	02.23.25.01.89
Cora	Le Moulin du Domaine – BP 19	35430	St Jouan les Guerets	02.99.19.20.40	02.99.19.20.41
Conforama St Malo	Centre commercial de la Madeleine, rue de la Saulaie	35400	St Malo	02.99.21.17.60	02.99.21.17.61
Continent	Centre commercial La Madeleine	35400	St Malo	02.99.21.10.10	02.99.82.41.78

56

Revendeur	Adresse	CP	Ville	Téléphone	Fax
EMSI LON	ZA Toul Garros, 4, rue Blériot	56400	Auray	02.97.24.85.81	02.97.24.85.82
Videor SA	23, rue François Guhur, La Petite Forêt	56400	Auray	02.97.56.55.71	02.97.56.61.01
Entreprise Bercegeay	route de la Chapelle n°9	56130	Camoël	02.99.90.00.15	02.99.90.09.84
ADIS	14bis, rue Nationale	56700	Hennebont	02.97.36.30.45	02.97.85.09.49
Top Micro	17, avenue de la Libération	56700	Hennebont	02.97.85.10.11	02.97.85.50.40

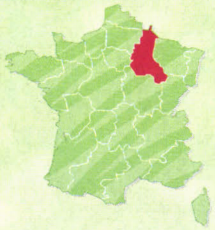
Centre



REVENDEUR	ADRESSE	CP	VILLE	TÉLÉPHONE	FAX
E. Leclerc	1, rue François Mauriac	56600	Lanester	02.97.76.98.76	02.97.76.98.73
Géant	routed'Hennebont – BP 46	56600	Lanester Cedex	02.97.02.82.82	02.97.02.82.80
Conforama Lorient	ZI de Keryado, rue de la Chartreuse	56100	Lorient	02.97.83.05.34	02.97.37.69.64
Continent	Centre commercial Keryado, rue du Colonel Miller	56100	Lorient	02.97.83.09.21	02.97.83.49.46
Lori	73, rue Lazare Carnot	56100	Lorient	02.97.21.21.50	02.97.21.90.20
Micromag	4, cours de la Bôve	56100	Lorient	02.97.21.44.11	02.97.21.29.19
PCI Lorient	27, rue du Couëdic	56100	Lorient	02.97.84.05.00	02.97.64.23.00
Plein Ciel Mediastore	7, rue du Port	56100	Lorient	02.97.84.16.50	02.97.84.16.51
Vobis Informatique	31, rue des fontaines	56100	Lorient	02.97.21.23.90	02.97.21.23.05
Cymex	Parc Techno de Soye – BP 8	56270	Ploemeur	02.97.83.85.00	02.97.83.34.35
MH Conseil	Espace Créa. – Parc de Soye	56270	Ploemeur	02.97.37.83.17	02.97.37.19.56
K-VAR Espace informatique	Les Carrières de Cô	56800	Ploermel	02.97.73.30.13	02.97.73.30.14
Boulanger	Centre commercial de Luscaren	56880	Poeren Vannes	02.97.40.76.40	02.97.40.31.54
AMI Distribution	rue Denis Papin	56300	Pontivy	02.97.25.10.47	02.97.25.10.47
Alta Informatique	19, rue d'Alsace ZA du Poulfane	56860	Sene	02.97.68.84.16	02.97.68.84.15
MER Informatique	Rue Abbé Joseph Martin	56470	St Philibert	02.97.55.08.76	02.97.55.11.14
Alias Informatique	8 bis, rue Mme Lagarde	56000	Vannes	02.97.47.00.20	02.97.47.27.77
Ets Baron	24, rue Hoche	56000	Vannes	02.97.54.26.11	02.97.54.15.83
Galles Groupe Sequence	74, rue du Vincin	56000	Vannes	02.97.43.75.85	02.97.45.75.76
PCI Vannes	81, avenue de la Marne	56000	Vannes	02.97.46.10.10	02.97.46.11.30
Continent	Route d'Auray – BP 423, Le Fourchene	56006	Vannes Cedex	02.97.63.07.63	02.97.63.22.62
OSE 56	rue Marcellin Berthelot, ZA Parc Lann BP 250	56000	Vannes Cedex	02.97.46.58.50	02.97.46.58.75
axe Info	79, avenue Ernest Renan	18000	Bourges	02.48.02.10.44	02.48.02.51.33
ABC Micro	Halle Saint-Bonnet, Bd de la République	18000	Bourges	02.48.24.09.16	02.48.24.46.61
Carrefour	Chaussée de la Chappe	18000	Bourges	02.48.50.45.25	02.48.21.23.39
CIEE	16, avenue Jean Jaurès	18000	Bourges	02.48.23.74.00	02.48.23.74.01
Darty Bourges	Route de la Charité	18000	Bourges	02.48.23.60.77	02.48.65.10.44
IGC	résidence de la Source, 20, avenue du 11 novembre	18000	Bourges	02.48.70.01.37	02.48.65.86.19
Joykey / Bourges	route de la Charité	18000	Bourges	02.48.70.77.77	02.48.70.32.46
Média Self	24, rue Moyenne Cour des Jacobins	18000	Bourges	02.48.02.10.18	02.48.02.10.19
Séquence Informatique	55, rue Jean Baffier	18000	Bourges	02.48.20.50.45	02.48.21.50.45
Dactyl Buro	11, rue de la Halle – BP 121	18003	Bourges Cedex	02.48.68.81.00	02.48.65.25.79
AFB Info	38, Grande Rue	18350	Nérondes	02.48.77.56.77	02.48.77.56.78
AM2I	286, route de Malitorne ZI	18230	Saint Doulchard	02.48.24.30.36	02.48.24.30.74
Continent	Route d'Orléans, centre commercial Berry 2	18230	Saint Doulchard	02.48.27.54.00	02.48.24.65.19
Conforama Bourges	route de la Charité – BP 20	18390	St Germain du Puy	02.48.24.10.10	02.48.24.33.34
BCS	10, rue Granges	28300	Berchères-la-Maingot	02.37.22.87.74	02.37.22.87.72
Promosoft informatique	1, rue de Chartres	28160	Brou	02.37.96.02.38	02.37.47.17.27
Carrefour	Quartier de la Madeleine	28000	Chartres	02.37.91.74.00	02.37.91.74.26
Espace Informatique et Formation	20, rue du Soleil d'Or	28000	Chartres	02.37.36.72.61	02.37.36.75.11
Interdiscount	avenue Marcel Proust	28000	Chartres	02.37.33.06.73	02.37.91.03.29
Microstore	8, rue Charles Coulombs	28000	Chartres	02.37.91.86.86	02.37.30.75.43
X-Files Computer	6, rue Daniel Boutet	28000	Chartres	02.37.21.36.30	02.37.21.36.30
Leclerc	Route du Mans St Denis les Ponts	28200	Chateaudun	02.37.45.39.23	02.37.45.90.66
PC Copy	4, rue de la Madeleine	28200	Châteaudun	02.37.45.54.14	02.37.45.68.12
D'Klic Informatique	26, rue de la vallée	28220	Douy	02.37.96.83.49	02.37.96.84.76
BBS Informatique	14, rue St Pierre	28100	Dreux	02.37.50.23.97	02.37.50.24.04
Cife Informatique	46, rue d'Orfeuil	28100	Dreux	02.37.42.43.15	02.37.42.18.66
Media Computer	23, rue Esmery Caron	28100	Dreux	02.37.46.05.78	
SRCI	ZA Croix St Mathieu	28320	Gallardon	02.37.91.30.80	02.37.91.30.80
FBI	8, rue de l'Ormeteau	28300	Lèves	02.37.21.23.24	02.37.21.32.43
Euromatique	29/31, rue de la République	28110	Lucé	02.37.30.06.36	02.37.30.26.30
Géant	route du Mans – BP 108	28112	Lucé	02.37.91.44.00	02.37.91.44.20
Séquence Informatique	87, avenue Maurice Maunoury	28600	Luisant	02.37.34.50.20	02.37.33.03.38
Loisirs Informatique	52, rue du Château d'eau	28300	Mainvilliers	02.37.84.00.29	02.37.36.18.00
Bureau Saint Pol	2, rue Remy Belleau	28400	Nogent le Rotrou	02.37.52.41.43	02.37.52.64.93
CIA Concept Informatique Assistance	Les basses lisières	28260	Rouvres sur Anet	02.37.51.20.90	02.37.82.18.44
Caractères 28	6, Tour du Village	28700	Sainville	02.37.24.64.33	02.37.24.64.33
Conforama Dreux	154, route nationale,BP 25	28500	Vernouillet	02.37.46.25.64	02.37.46.62.78
Cora	Route nationale 154	28500	Vernouillet	02.37.62.72.00	02.37.62.72.01
Continent	47, rue P. Gautier	36000	Châteauroux	02.54.60.33.33	02.54.27.33.99
Flotec	22 av.du Général Ruby	36000	Châteauroux	02.54.27.69.18	02.54.07.84.16
PC Informatique	37, rue Roger Cazala	36000	Châteauroux	02.54.07.26.26	02.54.07.44.00
Rom Informatique	83 rue de la République	36000	Châteauroux	02.54.61.58.80	02.54.61.58.81
Softel	13, rue Cantrelle	36000	Châteauroux	02.54.34.86.66	02.54.27.81.59
F.D.S informatique	75, rue Nationale	36400	La Chatre	02.54.06.04.87	02.54.48.39.11
Connexion le Poinconnet	Le Forum	36330	Le Poinconnet	02.54.34.83.49	02.54.07.17.32
Indre services informatiques	La Penthiere	36350	Luant	02.54.36.72.72	02.54.36.72.67
Dynaus Informatique	Le Moulin Drap	36370	Prissac	02.54.25.05.61	02.54.25.00.38
Conforama	Cap Sud Les Genièvres	36250	Saint Maur	02.54.08.88.88	02.54.08.88.80
Logicap	Les Morins	36170	St Benoît du Sault	02.54.47.59.29	02.54.47.59.78
Conforama Tours	BP 231	37172	Chambray les Tours	02.47.80.54.54	02.47.80.54.55
Darty Chambrai les Tours	Route nationale 10	37170	Chambray les Tours	02.47.28.00.60	02.47.48.09.65
Interdiscount	Centre commercial Chambray 2, rue Philippe Maupas	37170	Chambray les Tours	02.47.28.21.30	02.47.28.16.63
SVI Occasion	11, rue Etienne Cosson	37170	Chambray les Tours	02.47.71.00.44	02.47.71.00.54
Micro Informatique Services	6bis, rue de la Garenne	37120	Champigny-sur-Veude	02.47.95.74.99	02.47.95.78.76
Espace ICM	Route de Tours	37500	Chinon	02.47.93.17.17	02.47.93.40.51
Articque Informatique	Les Roches	37230	Fondettes	02.47.49.90.49	02.47.49.91.49
Logisoft Informatique	32, rue de Gutenberg	37300	Joué les Tours	02.47.67.66.61	02.47.67.66.69
AG Info Centre	ZI n°1 – Centre Gutenberg	37300	Joué-lès-Tours	02.47.68.90.90	02.47.68.90.91
FEPP	2 bis, boulevard des Platanes	37530	Nazelles	02.47.57.72.74	02.47.57.77.47
Sud Touraine micro Services	2, rue des Halles	37120	Richelieu	02.47.95.31.38	02.47.95.31.42
Continent	Centre commercial les Atlantes	37050	St Pierre des Corps	02.47.32.25.25	02.47.32.25.32
Hypermédia	CC Les Atlantes	37700	St Pierre des Corps	02.47.32.33.00	02.47.32.33.01
AAT	59, avenue Grammont	37000	Tours	02.47.05.92.92	02.47.05.46.00
Alli@nce Micro	7 ter, rue de la Monnaie	37000	Tours	02.47.05.49.50	02.47.05.16.57
ASCI Tours	3, rue Mirabeau	37000	Tours	02.47.61.36.36	02.43.23.52.40
Cyber Micro Touraine	2, place de la Victoire	37000	Tours	02.47.38.13.13	02.47.38.46.56
Darty Tours	Centre commercial de la Petite Arche	37100	Tours	02.47.42.59.42	02.47.41.77.90
EVS	62, rue d'Entreaigues	37000	Tours	02.47.66.65.07	02.47.51.33.70
FBI	111, rue Michelet	37000	Tours	02.47.05.06.66	02.47.05.05.88
Fininfor	8, rue Honoré de Balzac	37000	Tours	02.47.60.65.69	02.47.20.52.34
FNAC Tours	5, rue Emile Zola	37000	Tours	02.47.31.27.00	02.47.20.00.40
IDMS	188, avenue de Grammont	37000	Tours	02.47.66.47.84	02.47.66.43.69
Info 2000	28 bis, rue Origet	37000	Tours	02.47.61.86.00	02.47.61.17.32
Interdiscount	Centre commercial Tours petite arche	37100	Tours	02.47.88.03.40	
Logisoft Informatique	1, rue Parmentier	37000	Tours	02.47.64.08.01	02.47.64.08.83
Poly soft	207, avenue de Grammont	37000	Tours	02.47.66.66.49	02.47.66.66.52
Pro informatique	technopole Valle du Cher, 12, avenue Marcel Dassaut	37200	Tours	02.47.28.97.00	02.47.28.97.08
Rebart IBC	8 rue Gambetta	37000	Tours	02.47.66.54.01	02.47.66.54.49
Tetratek	72 bis, avenue de Grammont	37000	Tours	02.47.20.91.71	02.47.20.89.74
Touriciel	18, rue du Sergent Leclerc	37000	Tours	02.47.57.00.57	
Vobis	22, place Gaston Pailhou	37000	Tours	02.47.60.86.86	02.47.60.86.89

	Revendeur	Adresse	CP	Ville	Téléphone	Fax
41	Alpha-Micro	9, place de la République	41000	Blois	02.54.55.51.50	02.54.55.51.54
	Burocenter	33D, Allée des pins – Village de l'arrou	41000	Blois	02.54.74.47.00	02.54.45.48.49
	Connexion	46, rue de la Garenne	41000	Blois	02.54.74.53.01	01.41.19.96.41
	Cora	Route de Vendome, Villebarou	41000	Blois	02.54.52.34.00	02.54.52.34.34
	ILBI	5, rue du chant des oiseaux	41000	Blois	02.54.74.61.95	02.54.78.16.57
	La Bootique Informatique	39, avenue Jean Laigret	41000	Blois	02.54.57.77.77	02.54.57.77.70
	Pixilogic	Chemin Charlemagne	41120	Cellettes	02.54.70.57.00	02.54.70.57.01
	Conforama Blois	Route d'Orléans	41260	La Chaussée St Victor	02.54.56.46.00	02.54.56.46.01
	1 Informatique	15, rue de la Poste	41150	Mesland	02.54.70.23.54	02.54.70.29.29
	Athena Informatique	4, impasse Charles Lindbergh	41100	Vendome	02.54.80.05.65	02.54.73.14.19
	La Boutique Informatique	31, Mail Leclerc	41100	Vendôme	02.54.77.51.60	02.54.77.68.07
	Darty Vineuil	Le Haut des Sablons	41350	Vineuil	02.54.50.02.10	02.54.50.02.14
	Mammouth Blois	ZI Les Gets de Coeur	41350	Vineuil	02.64.42.05.00	02.64.42.30.32
	PC Wave 41	39, avenue du Grain d'or	41350	Vineuil	02.54.43.54.30	02.54.43.79.30
45	Géant	avenue d'Antibes	45200	Amilly	02.38.89.54.00	02.38.98.66.05
	PMEtique 45	1298, avenue d'Antibes	45200	Amilly	02.38.28.31.31	02.38.28.31.30
	L'initiative Informatique	59, avenue Vendôme	45190	Beaugenay	02.38.46.90.42	02.38.46.90.43
	Carrefour	Route nationale 20	45400	Fleury les Aubrais	02.38.79.79.79	02.38.79.79.12
	Conforama Orléans	CC des Cent Arpents, 153, rue B. Franklin, Saran	45400	Fleury les Aubrais	02.38.73.01.01	02.38.74.00.17
	PC Way	20, rue André Dessaux	45400	Fleury les Aubrais	02.38.43.09.10	02.48.43.27.44
	High Tech Micro Center	21, quai de Sully	45500	Gien	02.38.38.07.77	02.38.38.07.06
	Biri	1bis, Impasse Chênerie	45240	La Ferté St Aubin	02.38.49.64.75	02.38.49.64.95
	Laser Informatique Service	360, rue de Saint Fiacre	45370	Mareau aux Près	02.38.45.68.18	02.38.45.68.18
	Auchan Olivet	avenue de Verdun	45160	Olivet	02.38.69.51.00	02.38.66.10.55
	AAT	18, rue St Paul	45000	Orléans	02.38.62.10.10	02.38.62.20.50
	AMC	8, place du Martroi	45000	Orléans	02.38.62.62.58	02.38.77.72.84
	CIS	16, rue Jeanne d'Arc	45000	Orléans	02.38.81.13.23	02.38.77.07.88
	Darty Orléans	Centre commercial place d'Arc	45000	Orléans	02.38.54.64.44	02.38.42.06.54
	FBI	119, rue du faubourg bannier	45000	Orléans	02.38.53.82.22	02.38.53.82.59
	FNAC Orléans	16, rue de la République	45000	Orléans	02.38.53.10.10	02.38.54.16.08
	Infigo	11, clos des Vaupelent	45000	Orléans	02.38.81.06.14	02.38.81.06.14
	Jumpy Info	3, rue Adolphe Crespin	45000	Orléans	02.38.81.25.90	02.38.77.95.12
	Pc Daymon	105 bis, faubourg Madeleine	45000	Orléans	02.38.88.63.58	02.38.88.57.73
	PC World	103, Faubourd Madeleine	45000	Orléans	02.38.88.00.03	02.38.88.44.36
	Rebart IBC	1, rue du Vieux Marché	45000	Orléans	02.38.80.21.08	02.38.80.21.25
	SYS Info	1, rue du vieux marché	45000	Orléans	02.38.80.21.08	02.38.53.01.25
	Infolib	Parc d'Activités Ormes-Saran, rue de Monbary	45140	Ormes	02.38.65.09.90	02.38.65.09.99
	A+B Informatique	13, rue de la Garenne	45390	Puiseaux	02.38.40.01.50	02.38.34.32.15
	Auchan St Jean de la Ruelle	avenue Pierre Mondes France	45140	Saint-Jean-de-la-Ruelle	02.38.22.73.00	02.38.22.73.54
	Interdiscount	Centre commercial Auchan,avenue Pierre Mendes France	45140	Saint-Jean-de-la-Ruelle	02.38.43.51.20	02.38.43.80.56
	ICM Informatique	213 bis, route de Saint-Mesmin	45750	Saint-Pryvé-Saint-Mesmin	02.38.66.88.18	02.38.51.80.99
	Hypermédia	Zone Franchisee, lieu-dit les 200 Arpents	45770	Saran	02.38.79.05.05	02.38.79.05.04
	Lienard Soval	8, rue Lavoisier, ZI Ingre – BP 59	45141	St Jean de la Ruelle	02.38.80.33.91	02.38.80.33.54
	Informatique 45	5, rue Henri Dunant, ZI Ingre – BP 09	45141	St Jean de la Ruelle Cedex	02.38.79.55.55	02.38.88.31.36
	CEB	60, avenue Henri-barbusse, route nationale 60	45700	Villemandeur	02.38.93.08.47	02.38.85.50.30
	Conforama Montargis	Rue des Frères Lumières, ZAC de la Baraudière	45700	Villemandeur	02.38.93.14.14	02.38.93.06.77
	Ets Sorbier	ZAC rue Pierre Nobel – BP 28	45700	Villemandeur	02.38.93.20.90	02.38.93.78.11

Champagne-Ardenne



	Revendeur	Adresse	CP	Ville	Téléphone	Fax
08	Conforama Charleville	Rue J. André, ZAC de la Croisette	08013	Charleville Mézières	03.24.37.12.00	03.24.37.83.60
	Gaubert	255, avenue Carnot – BP 119	08003	Charleville Mézières	03.24.56.07.18	03.24.56.19.14
	Ardennes Soft	15, rue de la Paix	08000	Charleville-Mézières	03.24.56.82.06	03.24.59.47.55
	Carrefour	Centre commercial la Croisette	08000	Charleville-Mézières	03.24.57.66.00	03.24.37.83.92
	Connexion Charleville	54, cours Aristide Briand	08000	Charleville-Mézières	03.24.33.90.70	
	EPS	31, avenue du Maréchal Leclerc	08000	Charleville-Mézières	03.24.59.22.68	03.24.59.22.68
	Euro Sturcture Informatique	13, rue du Petit Bois	08000	Charleville-Mézières	03.24.59.47.00	03.24.59.47.18
	CIAG	3-9, rue Paul Doumer	08300	Rethel	03.24.38.50.05	03.24.38.04.65
	Espace Micro Conseil	13, rue Pierre Curie	08300	Rethel	03.24.38.04.65	
	08 Informatique	5, avenue Danton	08500	Revin	03.24.40.28.91	03.24.42.35.42
	Arch Info	Pôle d'Ingéniérie, ZI	08090	Tournes	03.24.59.77.77	03.24.59.77.99
	Cora	Route nationale 64	08340	Villers Semeuse	03.24.59.83.83	03.24.56.32.70
	B.C 2H	Route de Najauge	08320	Vireux-Molhain	03.24.41.27.69	03.24.41.28.50
10	Fauconnet Ingenierie SA	26, rue Foch	10160	Aix en Othe	03.25.46.65.15	03.25.46.67.98
	Casino	Route de Paris	10600	Barberey-Saint-Sulpice	03.25.74.54.37	03.25.74.30.64
	Continent	6, rue Teilhard de Chardin	10600	La Chapelle-Saint-Luc	03.25.79.41.02	03.25.78.48.90
	Carrefour	Centre commercial St André	10120	St André les Vergers	03.25.71.23.00	03.25.78.32.45
	Darty St André les Vergers	avenue Charles de Refuge	10120	St André les Vergers	03.25.74.39.00	03.25.78.28.79
	D3E Electronique	Parc d'activité Savipol – BP 55	10300	Ste Savine	03.25.71.31.61	03.25.79.95.76
	Alpha Informatique Devel	2bis, place des Marronniers	10000	Troyes	03.25.83.26.40	03.25.83.26.49
	Axor Bureautique	1 bis, boulevard Danton	10000	Troyes	03.25.70.40.30	03.25.70.40.33
	BC3 Informatique	40, bd Jules Guesde	10000	Troyes	03.25.75.07.41	03.25.75.09.45
	Coaxe	2, Remond Burgard	10000	Troyes	03.25.71.47.00	03.25.71.47.09
	Conforama Troyes	32, avenue Chomedey De Maisonneuve	10000	Troyes	03.25.70.46.10	03.25.70.46.15
	FNAC Troyes	Centre Le Mail, 5,boulevard de la République	10000	Troyes	03.25.43.42.25	03.25.43.42.09
	Info Tech	33, rue Kléber	10000	Troyes	03.25.83.28.93	03.25.83.28.95
	Interdiscount	7, rue de la République	10000	Troyes	03.25.73.73.89	03.25.73.78.44
	L'Univers Informatique	59, rue du Général Saussier	10000	Troyes	03.25.73.67.44	03.25.73.67.51
	Media 10	22, avenue Pierre Brossolette	10000	Troyes	03.25.43.58.90	03.25.43.58.91
	Projet Plan	Espace Interactif B – 3, rue Brulard	10000	Troyes	03.25.73.70.04	03.25.73.70.34
	SPI	147, avenue Pierre Brossolette, BP 52	10002	Troyes Cedex	03.25.71.50.60	03.25.71.50.79
51	Darty Chalons	Centre commercial Croix Dampierre	51000	Chalons-en-Champagne	03.26.68.41.22	03.26.68.48.30
	Carrefour	Centre commercial Croix Dampierre	51000	Châlons-en-Champagne	03.26.69.36.36	03.26.64.38.89
	Image de marque	15, avenue Winston Churchill	51000	Châlons-en-Champagne	03.26.21.16.63	03.26.21.16.71
	L'Univers Informatique	8, rue Grande Etape	51000	Châlons-en-Champagne	03.26.65.53.63	03.26.70.41.62
	Cora	Route de Louvois	51350	Cormontreuil	03.26.82.08.08	03.26.82.39.55
	Darty Reims	Zone commerciale les Parques	51350	Cormontreuil	03.26.87.74.74	03.26.87.74.75
	Gigabox	31b, rue du Commerce	51350	Cormontreuil	03.26.82.55.50	03.26.82.55.49
	Super Novae	31 bis, rue du Commerce	51350	Cormontreuil	03.26.05.77.47	03.26.82.79.33
	Microform'	20, route nationale	51460	Courtisols	03.26.67.77.58	03.26.67.77.58
	Continent	13, rue de la Marne	51200	Epernay	03.26.51.60.00	03.26.54.84.08
	EBS	56, avenue Foch	51200	Epernay	03.26.54.11.74	03.26.54.79.10
	Euro & Tek	18, rue de Reims	51200	Epernay	03.26.51.67.30	03.26.55.45.12
	L'Univers Informatique	4, place Victor Hugo	51200	Epernay	03.26.51.99.80	03.26.54.62.10
	Leclerc Fagniéres	route d'Epernay	51510	Fagniéres	03.26.69.35.35	03.26.69.35.39
	Direct Informatique	52, rue du 11 novembre	51400	Mourmelen le Petit	03.26.66.53.06	03.26.67.35.87
	Conseil Audit Assistance	Le Moulin de Pareuil	51700	Passy Grigny	03.26.58.08.86	03.26.58.72.57
	Conforama Reims	Rue Edmond Rostand, ZAC du Val de Muriany	51100	Reims	03.26.36.50.00	03.26.35.01.20
	CTI Société Nouvelle Lecorchet	114, avenue de Laon	51100	Reims	03.26.40.39.31	03.26.88.57.67
	Euro & Tek	Bat A4 – Parc Santos Dumont	51100	Reims	03.26.85.08.91	03.26.49.06.30
	Euro & Tek	3 et 5, Passage Talleyrand	51100	Reims	03.26.87.95.95	03.26.87.95.96
	International Diffusion	43, rue Pierre Taittinger	51100	Reims	03.26.05.13.13	03.26.05.13.13
	ITD informatique	41, rue Jeanne d'Arc	51100	Reims	03.26.88.33.75	03.26.88.23.53
	La boutique Micropuce	108, avenue Jean Jaurès	51100	Reims	03.26.07.99.09	03.26.07.98.94


Sauvegardez
vos données
pour ce Millénaire
RÉSERVÉE AUX REVENDEURS
Verbatim
DataLifePlus
CD-RW
REWRITABLE
650
Verbatim
DataLifePlus
CD-R
METAL AZO
650
Verbatim
Ces produits sont distribués par
ESPACE PC
INTERNATIONAL
9, rue Galilée / 94200 IVRY-SUR-SEINE
Tél. : 01 46 58 58 88
Fax : 01 46 58 88 35
Fax : 01 46 58 99 35
www.espacepc.com

REVENDEUR	ADRESSE	CP	VILLE	TÉLÉPHONE	FAX
LCB	ZAC de Murigny Li, 10, rue Jacques Maritain	51100	Reims	03.26.50.30.00	03.26.49.94.21
LM Informatique	10, rue Laurent Déramez	51100	Reims	03.26.97.74.83	03.26.97.74.81
L'Univers informatique	7, rue des Elus	51100	Reims	03.03.26.88.10	03.26.40.59.12
Max Computer France	141 av. de Laon	51100	Reims	03.26.09.69.69	03.26.09.66.55
Microservice	6, rue Gabriel Voisin	51100	Reims	03.26.85.70.90	03.26.85.70.99
MID	1, rue Santos Dumont	51100	Reims	03.26.87.80.20	03.26.05.10.49
New Group International	189, avenue Jean Jaurès	51100	Reims	03.26.02.19.53	03.26.02.19.60
Vobis	65, avenue de Laon	51100	Reims	03.26.77.93.33	03.26.77.95.81
Continent	20-16, route de Comey – BP 2766	51067	Reims Cedex	03.26.77.48.48	03.26.07.26.83
Cora	Route de Neufchatel – BP 2270	51068	Reims Cedex	03.26.05.25.25	03.26.04.83.77
FNAC Reims	Espace Drouet d'Erlon, 53, place Drouet d'Erlon	51722	Reims Cedex	03.26.84.39.39	03.26.84.39.40
CODAM Informatique	allée santos Dumont – bat B3 – BP 166	51685	Reims Cedex 2	03.26.50.16.16	03.26.50.14.56
Luman	2, allée Albert Caquot	51686	Reims Cedex 2	03.26.89.50.41	03.26.89.50.21
Promo concept	2, rue Léon Patoux	51664	Reims Cedex 2	03.26.04.75.01	03.26.04.77.09
Adequation	20 rue Paul Doumer	51120	Sezanne	03.26.81.53.00	03.26.81.39.39
Cap Informatique	21, rue du Manège	51120	Sezanne	03.26.80.05.95	03.26.80.05.95
Leclerc	Chemin St Thierry	51370	St Brice Courcelle	03.26.04.83.83	03.26.04.50.38
JVS informatique	7, espace Raymond Aron ZI	51520	St Martin sur le Pré	03.26.65.21.26	03.26.70.57.26
Carrefour	Route nationale 31	51430	Tinqueux	03.26.48.40.00	03.26.84.01.85
Joykey / Reims Tinqueux	58, avenue Sarah Berhnardt	51430	Tinqueux	03.26.06.49.43	03.26.06.50.75
JCE Informatique	15, place de l'hôtel de Ville	51300	Vitry le François	03.26.62.16.18	03.26.62.16.19
Présence Informatique	21, rue des sœurs – BP 228	51361	Vitry le François Cedex	03.26.74.18.18	03.26.74.09.07
Ressources informatiques	1, boulevard Carnot – BP 204	51306	Vitry le François Cedex	03.26.72.26.72	03.26.72.26.96

52

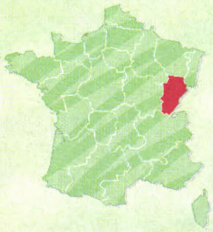
REVENDEUR	ADRESSE	CP	VILLE	TÉLÉPHONE	FAX
La Boutique Informatique Microland	route de bar-le-Duc	52100	Bettancourt-la-Ferrée	03.25.06.45.45	03.25.06.46.46
Alpha Informatique Devel	14bis, avenue du Général Leclerc	52000	Chaumont	03.25.03.23.00	03.25.03.27.00
Media Computer	11, place Diderot	52200	Langres	03.25.88.50.81	03.25.88.50.81
MPS Fontaine	55-57, rue Diderot – BP 164	52202	Langres Cedex	03.25.87.07.02	03.25.87.34.22
SMDI	15, rue des Voiliers- Peigny – BP 25	52202	Langres Cedex	03.25.87.54.79	03.25.87.01.60
Conforama	Centre Commercial Le Chêne Saint Amand	52100	Saint Dizier	03.25.05.80.80	03.25.05.31.00
Cora	Route de Bar le Duc	52100	St Dizier	03.25.05.48.44	03.25.05.11.49
Leclerc	rue des Loyes	52100	St Dizier	03.25.56.37.37	03.25.56.53.04
MBI	ZA Bettancourt – BP 118	52103	St Dizier Cedex	03.25.56.64.77	03.25.05.36.23

Corse

2A 2B

REVENDEUR	ADRESSE	CP	VILLE	TÉLÉPHONE	FAX
CD Media	Pépinière d'entreprise de la Corse, Route du Ricanto	20000	Ajaccio	04.95.23.61.49	04.95.23.45.75
CIS	Résidence Pauline Bonaparte, Bât. A	20090	Ajaccio	04.95.20.44.32	04.95.20.37.02
Concept Informatique Méditerranéen	2, rue Frédiani	20000	Ajaccio	04.95.23.73.73	04.95.23.73.70
Corse Téléphonie Informatique	Résidence Savreux, Montée St Jean, Bât A1	20090	Ajaccio	04.95.23.43.63	04.95.20.80.08
Flash-Vidéo-Informatique	Centre Commercial des Salines	20090	Ajaccio	04.95.23.41.17	04.95.23.41.17
Informatique Pro Corse	5, parc Belvédère	20000	Ajaccio	04.95.21.11.83	04.95.51.72.70
Island Computer	CC Napoléon – 19, cours Napoléon	20000	Ajaccio	04.95.51.46.61	04.95.51.46.62
Logidys	4, rue Michel Bozzi	20000	Ajaccio	04.95.20.76.59	04.95.20.17.88
Medi	Résidence Binda Bât B, rue Nicolas Peraldi	20090	Ajaccio	04.95.20.10.03	04.95.22.30.60
MIC	Résidence San Ghjuvan, rue des Romarins	20000	Ajaccio	04.95.23.30.30	04.95.23.07.11
Micro Star	Centre Commercial Les Salines	20090	Ajaccio	04.95.23.24.98	04.95.23.40.35
Espace Micro	résidence des Dauphins, quartier St Joseph	20186	Ajaccio Cedex 2	04.95.20.90.09	04.95.20.31.80
Interface	Immeuble St Pierre, avenue Paul Giacobbi	20600	Bastia	04.95.30.76.18	04.95.30.74.69
Media	6, rue Luce de Casablanca	20200	Bastia	04.95.31.44.09	04.95.32.44.31
MIC	Immeuble Agostini, ZI de Bastia Furiani	20600	Bastia	04.95.30.88.88	04.95.30.88.85
Top Games Informatique	5, bd Giraud	20200	Bastia	04.95.32.60.60	04.95.32.10.98
Somib	Résidence Bertrand Bâtiment E	20250	Corte	04.95.61.10.52	04.95.61.02.87
TDA	La Casetta	20225	Muro	04.95.61.81.38	04.95.61.78.11
Planet Web	Olmiccia	20112	Saint Lucie de Tallano	04.95.78.85.11	04.95.78.85.11
Data System Informatique	Moriani Plage Imm i Rustinchi	20230	San Nicolao	04.95.38.47.19	04.95.58.71.00
Micro Start	58, cité Ortoli	20240	Venttiseri	04.95.57.83.32	04.95.57.83.32

Franche-Comté



25

REVENDEUR	ADRESSE	CP	VILLE	TÉLÉPHONE	FAX
Sime 2000	14, Grande Rue	25610	Arc-et-Senans	03.81.57.59.93	03.81.57.59.93
Bucher SA	35, rue Valentigney	25400	Audincourt	03.81.34.45.45	03.81.34.45.45
Intervention Services Informatiques	36, rue Valentigney	25400	Audincourt	03.81.37.04.60	03.81.37.15.85
Music System	4, avenue de la Gare	25400	Audincourt	03.81.37.16.72	03.81.37.16.82
Akkus Maintenance Informatique	28, rue de la République, Centre Saint Pierre	25000	Besançon	03.81.61.96.30	03.81.83.39.44
Amtech' Multimédia	58 rue de Vesoul	25000	Besançon	03.81.48.43.30	03.81.48.43.29
AP 25	126, rue de Dole	25000	Besançon	03.81.41.49.19	03.81.41.49.19
AZ Concept	52, rue Jean Wyrsch	25000	Besançon	03.81.50.31.83	03.81.47.30.08
B2L	29, rue Ronchaux	25000	Besançon	03.81.83.12.39	03.81.83.12.07
Carrefour	Centre commercial Valentin	25046	Besançon	03.81.48.11.11	03.81.48.11.12
Conforama Besançon	Zone commerciale Châteaufarine, rue Paul Eluard	25000	Besançon	03.81.41.28.00	03.81.41.28.01
Darty Besançon	2, place Leclerc	25000	Besançon	03.81.25.05.05	03.81.81.45.48
FC Log	7, bd Léon Blum	25000	Besançon	03.81.50.43.67	03.81.50.99.00
Géant	Route de Dole	25000	Besançon	03.81.41.44.99	03.81.41.44.00
Interdiscount	Centre commercial Chateaufarine, route de Dole	25000	Besançon	03.81.52.26.03	03.81.52.05.58
Octal	Le Forum, 5, rue Thomas	25000	Besançon	03.81.50.54.00	03.81.50.96.77
Planetinformatique	29, rue de Vessoul	25000	Besançon	03.81.53.66.77	
Proforma PSI	22, avenue Carnot	25000	Besançon	03.81.80.98.50	03.81.80.81.27
S Info	21, quai Veil Picard	25000	Besançon	03.81.33.52.52	03.81.83.52.53
SDK Services	187, rue de Belfort	25000	Besançon	03.81.88.93.40	03.81.88.00.88
SOS IM – Informatique Médicale	16, avenue du Parc	25000	Besançon	03.81.51.72.62	03.81.51.58.87
Yves Monnot SARL	42, rue de Belfort	25000	Besançon	03.81.80.97.85	03.81.88.89.06
Axiome Besançon	Valparc – BP 3019	25045	Besançon Cedex	03.81.88.54.54	03.81.80.22.22
Partenaire Informatique	29, rue de Vesoul – BP 367	25018	Besançon Cedex	03.81.80.49.49	03.81.80.33.92
Sigec	Espace Valentin – BP 3076	25046	Besançon Cedex	03.81.88.12.63	03.81.80.49.89
Athale Informatique	Rue du Murgelot, ZI Thise	25220	Chalezeule	03.81.88.67.67	03.81.53.09.18
Carrefour	ZAC Besançon Thise	25220	Chalezeule	03.81.47.87.87	03.81.88.60.87
Connexion Exincourt	Rue d'Egouttes	25400	Exincourt	03.81.91.53.53	
Géant	Rue de la Croisée	25400	Exincourt	03.81.99.54.00	03.81.99.54.20
AIF	5, rue de la corvée	25410	Ferrière les Bois	03.81.87.68.68	03.81.87.68.66
Interface Multimédia	Chalet Cuenot – 21, rue de Champagne	25300	Houtaud	03.81.46.49.02	03.81.46.47.01
Vesontio-Informatique	23, rue de la gare	25620	L'hôpital de grosbois	03.81.59.30.71	03.81.59.30.72
A2S Micro Informatique	18A, rue des Granges	25350	Mandoeure	03.81.34.75.13	03.81.34.75.16
Cora	Route de Bethoncourt, chemin départemental 136 Bis	25200	Montbéliard	03.81.99.15.15	03.81.95.21.40
Darty Montbéliard	Pied d'Egoutte, 4, rue François Briot	25200	Montbéliard	03.81.90.55.55	03.81.90.12.25
Micro alpha soft	15, rue du Bourg Vauthier	25200	Montbéliard	03.81.95.19.20	
Multitech diffusion service	16, avenue des alliés	25200	Montbéliard	03.81.32.16.13	03.81.32.17.59
Connexion Pontarlier	Les Grands Planchan	25300	Pontarlier	03.81.46.55.89	
Géant	66, rue des Salins	25300	Pontarlier	03.81.38.44.00	03.81.38.44.20
L'informatique tranquille	Central parc, 9, rue du Moulin Parnet	25300	Pontarlier	03.81.46.49.51	03.81.46.88.72
Télématique Service	80, rue de Besançon	25300	Pontarlier	03.81.46.85.48	03.81.39.13.09
Centre Leclerc Pontarlier	Route de Dijon	25300	Pontarlier-sur-Houtard	03.81.38.40.80	03.81.46.63.89
LAM SARL	Le Pissoux	25130	Villers le Lac	03.81.43.76.74	03.81.43.83.89

39

REVENDEUR	ADRESSE	CP	VILLE	TÉLÉPHONE	FAX
Cwi	282, rue des Côteaux	39220	Bois d'Amont	03.84.60.90.00	03.84.60.99.55
Cora	7, route nationale 73 Choisey	39100	Dole	03.84.79.77.77	03.83.79.21.32
Dole Espace Micro	63, rue des Arènes	39100	Dole	03.84.79.25.12	03.84.79.25.13
Germont	12, avenue Eisenhover	39100	Dole	03.84.82.45.77	03.84.82.69.97
La Souris Verte	45, avenue du Maréchal Juin	39100	Dole	03.84.82.92.23	03.84.82.92.24



VOS DEMANDES DE DEVIS PAR FAX AU : 01 42 70 93 46

ou par E-mail à : AHO_Micro@Csi.Com

36, rue Petit
92110 - CLICHY
Tél : 01 42 70 93 22
Fax : 01 42 70 93 46
WWW.AHOSYSTEM.COM

Aho Micro INFORMATIQUE

Série ATHLON

- Carte mère *ASUS K7M Slot A* 5 PCI/2 ISA, 3 DIMM
- 64 M Sdram **PC 133**
- Carte graphique AGP ATI *All-in-Wonder* 16 Mo Tuner TV+Acquisition
- DVD 6X/32X IDE
- Carte son Sound Blaster *128 voies PCI*
- Enceintes ALTEC LANSING ACS 33
- *Modem/Fax interne PCI 56K V90*
- Disque dur 8 Giga IDE Ultra à 7200 tours/min
- Clavier 105 touches / Souris PS2 Logitec
- lecteur 3"1/2 1,44M
- Boitier Moyen Tour ATX 250 W

8 450 F TTC ATHLON *550*	8 680 F TTC ATHLON *600*	9 050 F TTC ATHLON *650*
10 610 F TTC ATHLON *700*	11 440 F TTC ATHLON *750*	13 120 F TTC ATHLON *800*

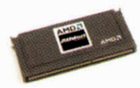
Série Pentium III

- Carte mère *ASUS P3V133 (Chipset VIA)*
- 64 M Sdram **PC 133**
- Carte graphique AGP 8Mo
- CD ROM 44X
- Carte son Yamaha 192 XG 3D plug & play PCI WaveForce
- Enceintes 160 W
- *Modem/Fax interne PCI 56K V90*
- Disque dur 13 Giga IDE Ultra DMA/66
- Clavier 105 touches / Souris PS2 Logitec
- lecteur 3"1/2 1,44M
- Boitier Moyen Tour ATX 235 W

NOUVEAU !

6 160 F TTC Intel Pentium *III 450*	6 190 F TTC Intel Pentium *III 500*	6 400 F TTC Intel Pentium *III 533 EB*
7 260 F TTC Intel Pentium *III 600 EB*	9 210 F TTC Intel Pentium *III 700*	9 480 F TTC Intel Pentium *III 800 EB*

Garantie 3 ans dont 1 an pièces et main d'œuvre





Palm V™ Connected Organizer

DISPONIBLES

Choisissez vos configurations !

- Windows 98
- Windows NT4
- Linux

Série CELERON

- Carte mère *ABIT ZM6* chipset Intel 440 ZX 5 PCI/2 ISA, 3 DIMM
- 64 M Sdram
- Carte graphique AGP 8M 2D/3D AGP
- CD ROM 48X
- Carte son Yamaha 192 XG 3D plug & play PCI WaveForce
- Enceintes 160 W
- *Modem/Fax interne PCI 56K V90*
- Disque dur 8 Giga IDE Ultra DMA/66
- Clavier 105 touches / Souris PS2 Logitec
- lecteur 3"1/2 1,44M
- Boitier Moyen Tour ATX 235 W

4 640 F TTC CELERON *400*	4 690 F TTC CELERON *433*	4 860 F TTC CELERON *466*
	5 190 F TTC CELERON *500*	

Série K6 II 3D

- Carte mère *I Will XA 100+ Chipset Ali*
- 64 M Sdram
- Carte graphique AGP 8M 2D/3D AGP
- CD ROM 44X
- Carte son Yamaha 192 XG 3D plug & play PCI WaveForce
- Enceintes 160 W
- Disque dur 8 Giga IDE Ultra DMA/66
- Clavier 105 touches / Souris PS2 Logitec
- lecteur 3"1/2 1,44M
- Boitier Moyen Tour ATX 235 W

4 040 F TTC K6 II 3D *475*	4 180 F TTC K6 II 3D *500*	4 470 F TTC K6 II 3D *533*

Tous les écrans sont garantis 3 ANS / SITE

REF.	Moniteurs GOLDSTAR	AJOUTER
SW520SI	15" 0.28P 1024*768 / 54 KHZ MPR II	1 020 F TTC
CS778C	17" 0.28P 1280*1024 / 69 KHZ TCO 95 OSD	1 560 F TTC
SW775N	17" 0.28P 1280*1024 / 69 KHZ MPR II OSD	1 718 F TTC
SW795FT	17" EXTRA PLAT , 0.24 P 1600*1280 / 96 KHZ TCO99 OSD	2 405 F TTC
SW995E	19" 0.26P 1600*1200 / 95 KHZ TCO 95 OSD	3 425 F TTC

REF.	Moniteurs IIYAMA	AJOUTER
S703HT	VISION MASTER17 0.26P1280*1024/90KHZ TCO 95 NEC TUBE	2 158 F TTC
S704HT	VISION MASTER17 0.26P1280*1024/90KHZ TCO 95 TOSHIBA TUBE	2 291 F TTC
A702HT	VISION MASTE PRO 17DIAMONDTRON1280*1024/92KHZ TCO 95	2 520 F TTC
S902GT	VISION MASTER 19"1600*1200/102KHZ TCO95	3 654 F TTC
A901HT	VISION MASTER PRO 19" DIAMONTRON TCO95	4 100 F TTC
S102GT	VISION MASTER21 1600*1200/110KHZ TCO95	6 090 F TTC
TXA3612JT	LCD 14.1"/36CM	6 260 F TTC
A201HT	VISION MASTER PRO 510 22" 0.25P 2048 *1536/82KHZ TCO 99	6 512 F TTC
TXA3812JT	LCD 15"/38CM	7 923 F TTC
TXA3822JT	LCD 15"/38CM + HUB USB MULTIMÉDIA	8 600 F TTC
TSA3931HT	LCD 15.4"/39CM + HUB USB MULTIMÉDIA	14 500 F TTC
TSA4632HT	LCD 18.1"/46CM + HUB USB MULTIMÉDIA	19 800 F TTC

REF.	Moniteurs SONY	AJOUTER
110ES	15" MULTISCAN 0.25P1024*768/85HZ (1280*1024/65HZ) F.H.30--70KHZ AVEC SYSTEM	1 360 F TTC
210ES	17" MULTISCAN 0.25P1024*768/85HZ (1280*1024/65HZ) F.H.30--70KHZ AVEC SYSTEM	2 050 F TTC
200GST	17" MULTISCAN0.25P 1024*768/85HZ (1280*1024/65HZ) F.H.30--70KHZ+SPEAKER MONO INTÉGRÉ	3 117 F TTC
420GST	19" MULTISCAN0.25P 1600*1200/75HZ F.H.30--70KHZ	3 859 F TTC
520GS	21" MULTISCAN0.25P-0.27P 1600*1200/76HZ F.H.30--96KHZ ADAPTATEUR MAC	7 115 F TTC

Série K6 III 3D

- Carte mère *I Will XA 100 + (Chipset Ali)*
- 64 M Sdram
- *Carte graphique AGP Riva TnT II 16M + TV out*
- CD ROM 44X
- Carte son Sound Blaster *128* voies PCI
- Enceintes *ALTEC LANSING* ACS 33
- *Modem/Fax interne PCI 56K V90*
- Disque dur **20** Giga IDE Ultra DMA/66
- Clavier 105 touches / Souris PS2 Logitec
- lecteur 3"1/2 1,44M
- Boitier Moyen Tour ATX 235 W

7 330 F TTC K6 III 3D *400*	7 750 F TTC K6 III 3D *450*	*Nous consulter* K6 III 3D *500*

Série Station PRO

- Carte mère *ASUS K7 M*, ou *ASUS P3C 2000 selon processeur*
- **128 M Sdram PC 133**
- Carte graphique AGP **GEFORCE 256 Guillemot Prophet**
- **CD ROM 40X SCSI Plextor**
- **Graveur CDRW Yamaha 8416 SCSI**
- Carte son Yamaha 192 XG PCI / Enceintes 160W
- **Carte contrôleur adaptec 2940 U2W**
- *Modem/Fax interne PCI 56K V90*
- Disque dur **18 Giga *ULTRA2-LVD* SCSI**
- Clavier 105 touches / Souris PS2 Logitec
- lecteur 3"1/2 1,44M
- Boitier Grande Tour ATX 300 W

16 490 F TTC Intel Pentium *III 600 EB*	18 450 F TTC Intel Pentium *III 700*	18 720 F TTC Intel Pentium *III 733*
15 610 F TTC ATHLON *600*	17 550 F TTC ATHLON *700*	20 050 F TTC ATHLON *800*

cetelem

Crédit personnalisé(*)

(*) conditions soumises à acceptation par notre organisme de financement.

nlèvement sur place ou livraison sous 48 H. Les frais d'expédition sont facturés selon le poids du matériel. Les prix indiqués sont ceux à la date de parution sauf erreurs ou omissions ypographiques, et soumis à changements sans préavis.Photos non contractuelles.

Languedoc-Roussillon



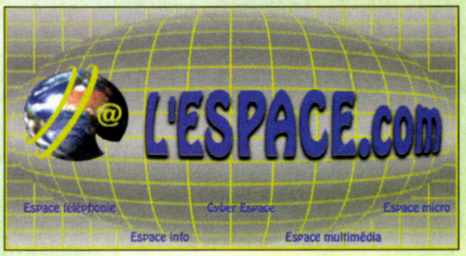
70 · 90 · 11 · 30

Revendeur	Adresse	CP	Ville	Téléphone	Fax
Interdiscount	Centre commercial Casino, rue du 19 ma rs 1962	39000	Lons-le-Saunier	03.84.24.24.61	03.84.24.26.74
Proaciv Ingéniérie	31, rue Georges Trouillot	39000	Lons-le-Saunier	03.84.87.03.66	03.84.24.56.24
But Lons le Saunier	ZA en Chantraus	39570	Montmorot	03.84.43.20.62	03.84.24.75.77
Conforama Lons le Saunier	Les Salines Montmorot	39570	Montmorot	03.84.43.20.20	03.84.43.20.15
Infotronic	Rue des Cyclamens	39300	Montrond	03.84.51.72.67	03.84.51.72.83
Partenaire informatique	4, rue de la Capucine – BP 87	39200	St Claude	03.84.41.00.40	03.84.41.00.72
Ordimund	**68, avenue de la République**	**70200**	**Lure**	**03.84.30.42.14**	**03.84.30.43.75**
ITS	3, rue André Maginot – BP 120	70303	Luxeuil Cedex	03.84.93.77.19	03.84.93.77.22
3A Micro Services	4, rue Victor Genoux	70300	Luxeuil les Bains	03.84.93.70.00	03.84.96.03.04
3A Micro Services	20, rue de l'Aigle Noir	70000	Vesoul	03.84.96.03.03	03.84.96.03.04
AB Informatique	39, boulevard Charles De Gaulle	70000	Vesoul	03.84.76.69.46	03.84.75.33.65
Action Informatique	4, rue d'Alsace Lorraine	70000	Vesoul	03.84.76.34.66	03.84.76.76.16
Fischer Informatique	rue du Grand Chanois – ZI les Rèpes	70000	Vesoul	03.84.97.05.23	03.84.75.08.13
Giga Média	Espace de la Motte	70000	Vesoul	03.84.75.70.19	03.84.75.09.57
Pagiciel	28, rue Gérôme	70000	Vesoul	03.84.75.18.69	03.84.75.31.27
Cora	Boulevard du Président Kennedy – BP 209	70004	Vesoul Cedex	03.84.97.19.50	03.84.75.77.54
Cora	**Route de Montbeliard – BP 67**	**90400**	**Andelnans**	**03.84.57.57.57**	**03.84.22.03.71**
Confor Informatique	6, avenue des usines	90000	Belfort	03.84.58.55.80	03.84.58.55.79
Fnac Belfort	4, rue des Capucins	90000	Belfort	03.84.57.11.11	03.84.57.11.00
Info-bureautique	5, bis avenue Wilson	90000	Belfort	03.84.21?40.49	03.84.21.89.30
Interdiscount	52, Foubourg de France	90000	Belfort	03.84.28.38.21	03.84.21.68.11
INTI Blefort	2, fb de Montbéliard	90000	Belfort	03.84.58.08.12	03.84.58.08.85
Micro alpha soft	Centre des 4 As	90000	Belfort	03.84.21.84.21	03.84.21.41.41
Solutions	4, rue Proudhon – Galerie Fontaine	90000	Belfort	03.84.21.31.15	03.89.53.39.81
Technic Bureautique 90	Parc Technologique 1, rue des Entreprises	90000	Belfort	03.84.28.33.25	03.84.28.37.58
Arc Sys	33, faubourg Ancêtres – BP 111	90002	Belfort Cedex	03.84.36.60.00	03.84.21.19.94
Conforama Belfort	42, Grande Rue Trevenans	90400	Danjoutin	03.84.29.41.21	03.84.29.42.47
Bureaumatique	**37, rue de la Liberté**	**11000**	**Carcassonne**	**04.68.25.91.99**	**04.61.40.90.59**
La Souris Multimédia	17 rue de Madrid	11000	Carcassonne	04.68.11.49.65	04.68.11.49.66
Castelsoft	19, cours de la République	11400	Castelnaudary	04.68.23.50.50	04.68.23.63.06
ABS Informatique	2, rue Valmy	11100	Narbonne	04.68.65.83.45	04.68.65.83.46
CIBL	2, rue Racine	11100	Narbonne	04.68.41.01.54	04.68.41.05.58
Continent	avenue de la Mer BP 103	11101	Narbonne	04.68.90.36.00	04.68.90.70.48
Giga Computer	23, bd du Maréchal Joffre	11100	Narbonne	04.68.41.04.20	04.68.41.02.67
Interdiscount	Centre commercial Géant Casino Route d'Espagne	11100	Narbonne	04.68.41.23.50	04.68.42.86.05
KTS computer Store	40, boulevard Maréchal Joffre	11100	Narbonne	04.68.41.65.30	04.68.41.65.31
Languedoc informatique	18, quai Valliere	11100	Narbonne	04.68.90.60.43	04.68.32.31.99
Narbonne Médical	6, avenue des Hauts de Narbonne	11100	Narbonne	04.68.41.20.24	04.68.41.36.59
Pc Daymon	26, boulevard Joffre	11000	Narbonne	04.68.41.04.80	04.68.42.85.47
Série Informatique	5, rue Fabre d'Eglantine	11100	Narbonne	04.68.32.15.00	
Versus Evolution	82 et 73, rue Droite	11100	Narbonne	04.68.32.95.27	04.68.32.84.47
Conforama Narbonne	RN 9, route d'Espagne – BP 7317	11783	Narbonne Cedex	04.68.41.57.50	04.68.41.01.37
EIM	22, rue de Miraille – BP 58	11500	Quillan	04.68.20.04.87	04.68.20.27.23
Perrotin	11, rue des Listans	11800	Trebes	04.68.78.96.41	04.68.78.82.42
AMM Informatique	**16, rue Sadi Carnot**	**30220**	**Aigues Mortes**	**04.66.53.76.98**	**04.66.53.76.98**
Conforama Aigues Vives	Carrefour de Gd Gallargues, route nationale 113	30670	Aigues Vives	04.66.73.14.14	04.66.73.14.19
BIP	Rocade Est	30106	Alès	04.66.86.67.64	04.66.78.99.29
Bouquet Informatique	4, rue Paul Verlaine	30100	Alès	04.66.56.26.23	04.66.56.26.24
BSI	1, boulevard Gambetta	30100	Alès	04.66.30.00.00	04.66.30.54.05
Connexion Ales	CC Plein Sud – Route de Nîmes	30100	Alès	04.66.56.90.50	04.66.56.68.72
Copy Sud	9, av du Général de Gaule	30100	Alès	04.66.86.14.82	04.66.86.11.30

L'Espace.com à Lattes (34)

Un jeune entrepreneur très dynamique

Vincent Daffourd (20 ans) a lancé l'*Espace.com* en septembre 99, une activité de vente de matériel en qualité de semi-grossiste, donc orientée essentiellement vers les revendeurs. L'originalité du positionnement de l'*Espace.com* repose sur la vente de machines pré-assemblées. Ainsi, le revendeur n'a ni besoin de stocker, ni d'assembler lui-même. Il se repose entièrement sur un partenaire. Il dispose d'une liste exhaustive de fournitures, ce qui lui permet de proposer du sûr-mesure à ses clients et de livrer dans un délai relativement court.



L'*Espace.com* travaille déjà avec une trentaine de revendeurs qui ont adhéré à ce principe. Le siège social de l'entreprise se situe à Lattes ainsi que l'entrepôt (environ 140 m² au total). Par ailleurs, Vincent Daffourd s'est associé à Eric Stossel pour créer *Média.com*, une structure spécialisée dans la conception de sites Web et la stratégie Internet (hébergement, gestion des noms de domaines, *etc.*) et qui a pour objectif aussi d'emmener les entreprises dans le e-commerce en les faisant évoluer vers des solutions spécialisées. *Média.com* a une existence juridique depuis le 4 janvier 2000. L'*Espace.com* intègre aussi depuis le début de l'année un troisième pôle d'activité avec *Phone 2001* qui offre cette fois des solutions de téléphonie.



L'appellation « *The Web Company* » regroupe l'ensemble des activités de la société, à savoir le service informatique, la garantie sur site, la location de machines, les installations réseau, la formation, la téléphonie et tout ce qui touche à la conception sur le Web. Ce jeune entrepreneur a reçu le soutien moral des autorités locales. Il s'était présenté au concours Entreprendre en France subventionné par la CCI de Montpellier et Sup de Co pour lequel il fut nommé Lauréat 99 pour le concept mis en place aujourd'hui. Vincent Daffourd travaille aussi à la conception d'un site de vente de matériels neufs et d'occasion aux enchères.

L'Espace.com
2, rue des Consuls, Marina del Rey – Bât B
34970 Lattes
Tél. : 04.99.13.77.50 – Fax : 04.99.13.77.55
Ouverture : le lundi de 14h à 19h et du mardi au samedi de 10h à 19h
Parking : oui

OUVERTURE A CHOISY LE ROI

NOUVEAU **PREMIUM MULTIMEDIA** NOUVEAU





NORTON ANTIVIRUS INCLUS AVEC PIII ET CEL

1 RUE DE L'EGLISE 94600 CHOISY LE ROI
TEL : 01.48.84.49.23 FAX : 01.48.84.49.24
Ouvert du Lundi au Samedi De 10 h à 19 h
A86 SORTIE 24 CHOISY LE ROI RUE PIETONNE
QUARTIER ST LOUIS AU PIED DE L'EGLISE
DEVIS PAR FAX OU E-MAIL : PREMIUM1@VOILA.FR
LES PRIX EN DIRECT SUR : HTTP://ZAP.TO/PREMIUM
INFORMATIQUE - TELEVISON - VIDEO - DVD - HIFI - AUTORADIO - TELEPHONIE



VPC SOUS 48 HEURES AVEC UPS - TOUS NOS PRIX SONT TTC RECEPTION MAGASIN - CB ESPECE ACCEPTEE - VRT & CREDIT POSSIBLE

STATION KID 2000

POUR PENTIUM III ET CELERON
CARTE MÈRE SOLTEK FORMAT ATX DMA 66 INTÉGRÉ 133 MHZ 4 PCI 2 ISA 3 SDRAM
POUR AMD ATHLON K7
CARTE MÈRE MSI 6195 FORMAT ATX DMA 66 INTÉGRER 200HZ 6 PCI 1 ISA 3 SDRAM EVOLUTIVE

64 MO CERTIFIÉE 100/133 + 13 GO 5400T 9MS + CARTE VIDÉO 8MO 2D/3D + SOUND BLASTER 128 + MODEM OLITEC/ELSA PCI V90 + CD ROM 40 X IDE + 3 POUCES ½ SONY + 120 W PMPO STÉRÉO + 15 POUCES 0.28 PITCH + CLAVIER PS/2 TOUCHE EURO + SOURIS PS/2 1200 DPI + MOYEN TOUR 250W

GAMME INTEL
PENTIUM III 500E......6348.00
PENTIUM III 533E......6662.00
PENTIUM III 600EB....7216.00
PENTIUM III 700E....10544.00
PENTIUM III 733E....10721.00
CELERON 466..........5172.00
CELERON 500..........5275.00
CELERON 533..........NEW....

GAMME AMD
ATHLON 550............6697.00
ATHLON 600............6842.00
ATHLON 650............7464.00
ATHLON 700............9076.00
ATHLON 750............9929.00
ATHLON 800..................TEL

STATION SV 2000

POUR PENTIUM III ET CELERON
CARTE MÈRE SOLTEK FORMAT ATX DMA 66 INTÉGRÉ 133 MHZ 4 PCI 2 ISA 3 SDRAM
POUR AMD ATHLON K7
CARTE MÈRE MSI 6195 FORMAT ATX DMA 66 INTÉGRER 200HZ 6 PCI 1 ISA 3 SDRAM EVOLUTIVE

128 MO CERTIFIÉE 100/133 + 20 GO 7200T 9MS + CARTE VIDÉO SAVAGE 4 16MO 2D/3D + SOUND BLASTER 128 + MODEM OLITEC/ELSA PCI V90 + DVD ROM 8X IDE + 3 POUCES ½ SONY + 120 W PMPO STÉRÉO + 15 POUCES 0.28 PITCH + CLAVIER PS/2 TOUCHE EURO + SOURIS PS/2 1200 DPI + MOYEN TOUR 250W + GRAVEUR 4424

GAMME INTEL
PENTIUM III 500E......9478.00
PENTIUM III 533E.....9793.00
PENTIUM III 600EB.10347.00
PENTIUM III 700E....13676.00
PENTIUM III 733E....13851.00
CELERON 466..........8302.00
CELERON 500..........8406.00
CELERON 533..........NEW....

GAMME AMD
ATHLON 550............9828.00
ATHLON 600............9972.00
ATHLON 650...........10596.00
ATHLON 700...........12207.00
ATHLON 750...........13059.00
ATHLON 800..................TEL

POUR UNE GARANTIE A DOMICILE AVEC ASSISTANCE TELEPHONIQUE AJOUTER 500 FRANCS TTC

STATION FAMILLY 2000

POUR PENTIUM III ET CELERON
CARTE MÈRE SOLTEK FORMAT ATX DMA 66 INTÉGRÉ 133 MHZ 4 PCI 2 ISA 3 SDRAM
POUR AMD ATHLON K7
CARTE MÈRE MSI 6195 FORMAT ATX DMA 66 INTÉGRER 200HZ 6 PCI 1 ISA 3 SDRAM EVOLUTIVE

64 MO CERTIFIÉE 100/133 + 13 GO 5400T 9MS + CARTE VIDÉO SAVAGE 4 16MO 2D/3D + SOUND BLASTER 128 + MODEM OLITEC/ELSA PCI V90 +DVD ROM 8X IDE + 3 POUCES ½ SONY + 120 W PMPO STÉRÉO + 15 POUCES 0.28 PITCH + CLAVIER PS/2 TOUCHE EURO + SOURIS PS/2 1200 DPI + MOYEN TOUR 250W

GAMME INTEL
PENTIUM III 500E......6945.00
PENTIUM III 533E......7259.00
PENTIUM III 600EB....7814.00
PENTIUM III 700E....11142.00
PENTIUM III 733E....11314.00
CELERON 466..........5799.00
CELERON 500..........5872.00
CELERON 533..........NEW....

GAMME AMD
ATHLON 550............7294.00
ATHLON 600............7438.00
ATHLON 650............8061.00
ATHLON 700............9673.00
ATHLON 750...........10526.00
ATHLON 800..................TEL

STATION BEST 2000

POUR PENTIUM III ET CELERON
CARTE MÈRE SOLTEK FORMAT ATX DMA 66 INTÉGRÉ 133 MHZ 4 PCI 2 ISA 3 SDRAM
POUR AMD ATHLON K7
CARTE MÈRE MSI 6195 FORMAT ATX DMA 66 INTÉGRER 200HZ 6 PCI 1 ISA 3 SDRAM EVOLUTIVE

128 MO CERTIFIÉE 100/133 + 27 GO 7200T 9MS + CARTE VIDÉO ALL IN WONDER 32MO + SOUND BLASTER 128 + MODEM OLITEC/ELSA PCI V90 + DVD ROM 8X IDE + 3 POUCES ½ SONY + 120 W PMPO STÉRÉO + 17 POUCES 0.28 PITCH + CLAVIER PS/2 TOUCHE EURO + SOURIS PS/2 + MOYEN TOUR 250W

GAMME INTEL
PENTIUM III 500E....10207.00
PENTIUM III 533E...10521.00
PENTIUM III 600EB.11076.00
PENTIUM III 700E....14404.00
PENTIUM III 733E....14576.00
CELERON 466..........9032.00
CELERON 500..........9134.00
CELERON 533..........NEW....

GAMME AMD
ATHLON 550...........10556.00
ATHLON 600...........10701.00
ATHLON 650...........11323.00
ATHLON 700...........12934.00
ATHLON 750...........13788.00
ATHLON 800..................TEL

MISE A JOUR ANCIEN PC PERSONNALISÉE - PC SUR MESURE - FORFAITS SERVICES

TOUTES LES CARTES MERES SONT DIPONIBLE SUR SIMPLE COMMANDE

ASUSTEK SOLTEK ABIT MSI FIC GYGABYTE SUPER MICRO POUR K6 -2 - K6 -3 - ATHLON -- CELERON --PENTIUM III -- XEON

BAISSE IMPORTANTE DES PRIX SUR LES PROCESSEURS PENTIUM III CELERON ATHLON
TELEPHONER POUR LES DERNIERS PRIX

CARTES ATI 128
FURY 16MO..................699.00F
FURY16MO STV..........750.00F
FURY 32MO..................890.00F
FURY 32MO STV.........950.00F
WONDER 16MO........1390.00F
WONDER 32MO 1850.00F

CARTE G-FORCE 256
PROFET 32MO SE..........1490F
PROPHET 32MO TV......1790F

CARTES MIRO
DC 10/30..................1559/4290F
DC 50/1000.................14990.00F
DV200/300...............3999/6190F
Dv500...............................5890F
STUDIO DV.................... 1890F
MIRO MP10.....................1790F
AUTRE...TEL NOUS

IBM
13.6/20.0G 7200T(pluto)..1190/1390F
27.0//34.2G 7200T(pluto).1990/2620F
20.0/25.0G 5400T(janus)..1290/1620F
37.5G 5400T(pluto)..................2520F

MAXTOR
20.0G/27.0G 5400T..........1150/1590F
36.0G/40.0G 5400T..........2090/2550F
20.0G/27.0G 7200T..........1550/1750F

SEAGATE - WESTERN QUANTUM - IBM ET MAXTOR DISPO TOUS LES SCSI

GRAVEURS oem
YAMAHA 8424S.......... .....1890F
YAMAHA 6416S.BOX... ...1690F
PLEXTOR 8/4/32 IDE... ....1990F
LES NOUVEAUX MODELES SUR COMMANDE.

SB 128 PCI......................200.00F
SB LIVE OEM...............429.00F
SB LIVE platinium...............TEL
ALTEC 54.1......................640.00F
ALTEC 33.........................470.00F
ALTEC 310 USB...........1490.00F

CD & DVD IDE
CD 40X 350F
DVD SUR DEMANDE

CARTES CTRL SCSI AU CHOIX

MITSUBISHI 3 ANS SITE
PLUS 72 17P..................2450.00F
PRO 710 17P NF...........2590.00F
PRO 700 17P NF...........4250.00F
PRO 900 U 19P NF........4290.00F
PRO 120 U 21P NF........6290.00F
2020U 22P......................6890.00F
LES NOUVEAUX ECRANS SONY DISPO SUR COMMANDE

15 POUCES.................950.00F
17 POUCES...............1590.00F
19 POUCES...............2690.00F

HITACHI 3 ANS SITE
610ET 17P 0.22.... .....1990.00F
650ET 17P 0.21.........2590.00F
751ET 19P 0.21.........3450.00F
761ET 19P 0.21.........4190.00F
811ET 21P 0.21.........6390.00F
150X 15P LCD..........9790.00F

IIYAMA
EN 17 POUCES
EN 19 POUCES
EN 22 POUCES

DES PRIX PAS CHERS !!!
VIEWSONIC, NOKIA, TARGA, SONY, IIYAMA, GOLDSTAR

PHOTO NUMERIQUE
NIKON COOLPIX 800..5290F
NIKON COOLPIX 950..6990F
SONY DSC F-505..........7390F
KODAK-OLYMPUS-FUJI-CANON

TARIFS TTC DONNES A TITRE INDICATIFS SOUS RESERVE DE DISPONIBILITEE ET DE STOCK PHOTOS NON CONTRACTUELLES MODIFIABLE SANS PREAVIS TEL POUR MAJ TARIF

LECTEUR DVD PIONEER
PIONEER 525......................2590.00F
PIONEER 626 D..........................TEL
PIONEER 717......................4790.00F
PIONEER 919......................6590.00F

LECTEUR DVD SONY
SONY 325..............................2990.00F
SONY 525D.....................................TEL
SONY 725.......................................TEL
SONY 7700...........................7390.00F

AUTORADIOS
PIONEER 945RDS...........5390.00F
PIONEER MD5000..........2790.00F
KENWOOD PS9070.........3490.00F
ALPINE KENWOOD PIONEER



DISRIBUTEUR BOUYGUES
DISTRUBITEUR ITINERIS
DISTRUBUTEUR SFR
TOUTES LA HIFI LA TELE LA VIDEO ET LES TELEPHONES PORTABLES SONT CHEZ PREMIUM



FRANCE TÉLÉCOM A CHOISI PREMIUM MULTIMÉDIA COMME PARTENAIRE POUR PARTAGER, AVEC VOUS, SON SAVOIR FAIRE DU DOMAINE DE L'INTERNET ET DU MULTIMÉDIA. C'EST POURQUOI PREMIUM MULTIMÉDIA S'ENGAGE A SATISFAIRE VOS ATTENTES DANS TOUS LES C.A.S.* (Conseil Accueil Service)

France Telecom

REGLEMENT EN 4 FOIS
SANS FORMALITES (doc : CB + CHQ + RIB + CNI prévoir 4% de frais)

MITSUBISHI ELECTRIC MONITEUR COULEUR

Revendeur	Adresse	CP	Ville	Téléphone	Fax
Cybernet	6, rue Salvador Allende	30100	Alès	04.66.52.62.42	04.66.52.62.42
Darty Alès	Centre commercial Cap Cévennes, quai du Mas d'Hours	30101	Alès	04.66.56.29.00	
Delta Industrie Service	27, boulevard Gambetta	30100	Alès	04.66.30.46.99	04.66.30.87.34
Micro Direct	28, rue Florian	30100	Alès	04.66.52.16.48	04.66.52.16.49
SEE Informatique	13, bd Gambetta	30100	Alès	04.66.56.59.06	04.66.86.94.16
BEA Informatique	avenue Monge, ZI de Bruège	30319	Alès Cedex	04.66.56.20.50	04.66.56.20.59
Cora	Quai du Mas d'Hours – BP 219	30104	Alès Cedex	04.66.30.52.44	04.66.30.28.59
Média Games	rue Eglise	30120	Aulas	04.67.81.72.16	04.67.81.72.16
Distrifax	25, rue Casino	30200	Bagnols sur Ceze	04.66.89.65.26	04.66.89.22.78
Média CD informatique	1, rue du Champ de foire	30300	Beaucaire	04.66.59.01.28	idem
GIAM	Km 4,5 route d' Arles	30230	Bouillargues	04.66.84.50.47	04.66.84.50.59
ISP	22 rue du chemin neuf	30660	Gallargues le Mtx	04.66.35.58.20	04.66.35.58.20
CAE	ZA Beaucour	30128	Garons	04.66.70.03.07	04.66.70.04.75
LED Informatique	3 combe de moailles	30210	Ledenon	04.66.37.20.10	04.66.37.34.52
Gattini Informatique	Centre Commercial Action Rue du grand Montagne	30133	Les Angles	04.90.26.01.10	04.90.26.05.56
Amdie	40, rue P. Samard	30000	Nîmes	04.66.36.03.27	04.66.36.03.74
Boulanger	ZAC Ville Active, 21, Cours Jean Monnet	30000	Nîmes	04.66.84.49.29	04.66.84.49.27
Carrefour	Route d'Arles	30000	Nîmes	04.66.84.84.46	04.66.29.15.96
Conforama Nîmes	Ville active	30900	Nîmes	04.66.29.85.85	04.66.29.27.21
CPU Computers	11, avenue Franklin Rossevelt	30900	Nîmes	04.66.62.95.42	04.66.62.95.44
Darty Nîmes	Périphérique Sud, boulevard Allende	30000	Nîmes	04.66.84.84.00	04.66.84.72.28
Détrois Sud	2040, avenue du Maréchal Juin	30000	Nîmes	04.66.29.02.41	04.66.29.68.71
Espace Média	7, rue Emile Jamais	30900	Nîmes	04.66.27.90.30	04.66.27.90.31
Hepta Informatique	3, rue Dumont D'Urville	30900	Nîmes	04.66.04.94.94	04.66.29.67.92
Interdiscount	boulevard Salvador Allendé	30000	Nîmes	04.66.29.87.96	04.66.29.10.09
Kits et composants 30	85a, rue de la république	30000	Nîmes	04.66.04.05.83	04.66.04.05.84
L'Informatique Evolutive	5, rue cité Foulcq	30000	Nîmes	04.66.21.74.89	04.66.21.74.95
Ordisys	165, rue de la tour de l'évêque	30000	Nîmes	04.66.84.02.24	04.66.84.01.36
Pc Daymon	Rue San Loucar Mas Carbonnel	30900	Nîmes	04.66.29.82.54	
SAB Computer	63, rue de la République	30900	Nîmes	04.66.76.20.76	04.66.76.20.77
Carrefour	405, chemin bas de Montpellier – BP 7039	30911	Nîmes Cedex	04.66.62.83.84	04.66.84.07.46
FNAC Nîmes	Ccial Coupole des Halles, rue Agau – BP 1453	30050	Nîmes Cedex	04.66.36.33.33	04.66.67.89.00
DW Micro	35, rue desTrois Journées	30130	Pont Saint Esprit	04.66.39.55.01	04.66.39.16.72
Fana Informatique	28, rue Pierre Taillant	30130	Pont Saint Esprit	04.66.39.10.80	04.66.39.10.84
FBV électronique	Rte de la grande Combe, Carreau Destival	30520	St Martin	04.66.86.04.09	04.66.78.97.31
34 — Virgo Informatique	Résidence Ecureuil 1 BAT.A, rue de la Vise	34540	Balaruc-les-Bains	04.67.43.08.05	04.67.43.08.05
Carrefour	Route de Sète – BP 2	34540	Balaruc-le-Vieux	04.67.51.77.77	04.67.48.64.34
JC Informatique	14, avenue Jean Moulin	34500	Beziers	04.67.31.37.65	04.67.30.49.63
Micro Plus	6, rue Guilhemon	34500	Beziers	04.67.28.42.03	04.67.28.42.03
CIMM	avenue Devèze	34500	Béziers	04.67.35.65.00	04.67.35.65.20
Conforama Béziers	CC Béziers, 2, route de Bessan	34500	Béziers	04.67.76.21.22	04.67.76.29.03
Darty Béziers	CC Montimaran	34500	Béziers	04.67.35.09.00	04.67.76.30.76
Géant	CC, ZAC Eco de Montimaran	34500	Béziers	04.67.35.02.60	04.67.35.01.06
Joykey / Béziers	ZAC de Montimaran – rue de Picardan	34500	Béziers	04.67.62.82.90	04.67.62.82.91.
LTEM	15, rue Charles Richet	34500	Béziers	04.67.76.45.55	04.67.76.45.55
Microtech' Alpha	Centre commercial Géant Casino	34500	Béziers	04.67.35.92.05	04.67.62.53.69
Midi Soft	1 bis, place des Allies	34500	Béziers	04.67.28.81.82	04.67.49.33.54
Osi Informatique	Parking InterMarché	34990	Juvignac	04.67.10.72.25	04.67.70.72.27
But	Route de Carnon	34970	Lattes	04.67.20.93.60	04.67.20.93.88
Carrefour	Route de Carnon – BP 25	34970	Lattes	04.67.64.64.00	04.67.64.48.27
L'espace.com	2 rue des Consuls, Marina Del Rey A	34970	Lattes	04.99.13.77.51	04.99.13.77.55
Média.com	2 rue des Consuls, Port Ariane	34970	Lattes	04.99.13.77.53	04.99.13.77.55
The Web Company	2 rue des Consuls	34970	Lattes	04.99.13.77.52	04.99.13.77.55
Toys'R'us Montpellier	Centre Commercial Grand Sud	34970	Lattes	04.67.20.99.65	04.67.99.66.95
Interdiscount	10, route de Nîmes – RN 13	34920	Le Cres	04.67.70.85.95	04.67.70.86.09
WM diffusion	ZAC Luneland, 122, chemin des Merles	34400	Lunel	04.67.83.07.34	04.67.83.13.50
Micro Impression	173, rue Saint-Exupéry ZC Fiejorgues Ouest	34130	Mauguio	04.67.99.60.85	04.67.99.60.84
ADI	16, avenue de Toulouse	34070	Montpellier	04.67.47.00.48	04.67.47.12.13
AGM Informatique	7, rue B, Délicieux	34000	Montpellier	04.67.79.37.62	04.67.02.43.75
Ailpe	29 ter, rue Lakanal	34000	Montpellier	04.67.02.28.50	04.67.02.11.50
Casino	avenue du Mas d'Argelier	34000	Montpellier	04.67.20.34.00	04.67.20.34.20
Computer Services	14, rue Balard	34000	Montpellier	04.67.58.49.01	04.67.58.19.15
Concept 34	3, avenue du Pont Juvénal	34000	Montpellier	04.67.65.56.25	04.67.15.37.96
Data SYS	Le Boomari, 725, rue Louis Lepine	34000	Montpellier	04.67.22.42.42	04.67.22.43.60
Detrois Sud	189, rue du Vert Bois	34090	Montpellier	04.67.61.08.41	04.67.61.05.81
EMS Montpellier	78, boulevard de Strasbourg – Résidence l'Ecu	34000	Montpellier	04.99.52.60.15	04.99.52.60.19
FNAC Montpellier	CC le Polygone	34000	Montpellier	04.67.64.14.00	04.67.65.61.07
FTO Informatique	Zac d'Alco	34080	Montpellier	04.99.61.40.61	04.99.61.40.60
Gesti Data Systems	Le Pré d'Hermes, 390, avenue des Prés d'Arènes	34000	Montpellier	04.67.58.18.00	04.67.58.86.17
GNI	496, avenue de la Pompignane	34170	Montpellier	04.67.02.71.20	04.67.02.71.21
High Informatique	1539, rue Las Sorbes	34000	Montpellier	04.67.75.07.96	04.67.04.08.26
IC Montpellier	450, rue Léon Blum, immeuble Antigone	34000	Montpellier	04.67.15.94.94	04.67.15.94.95
IDC gestion	2395, avenue de Maurin	34070	Montpellier	04.67.42.96.20	04.67.47.33.36
Logistik	7, rue Castillon	34000	Montpellier	04.67.92.72.37	04.67.58.17.66
Magellan	95, rue Pierre Flourens	34070	Montpellier	04.67.03.34.26	04.67.10.02.94
Médialogik	5, rue Henri René	34000	Montpellier	04.67.64.53.25	04.67.64.56.51
Micro 1 Computer	7, rue Bernard Délicieux	34000	Montpellier	04.67.72.95.75	
Micro Direct	56, avenue Chrales Flahault	34000	Montpellier	04.67.63.31.10	04.67.63.31.19
Micro Futé	151, avenue du vert Bois	34090	Montpellier	04.67.91.71.00	04.67.91.71.01
Micro Media	32, bd de Strasbourg	34000	Montpellier	04.67.99.46.20	04.67.99.46.21
MMG 34	6, rue St Denis	34000	Montpellier	04.67.06.95.41	04.67.06.94.65
Newton PC	25, bd Rabelais	34000	Montpellier	04.67.15.14.15	04.67.15.13.30
OBBO Montpellier	15, rue Henri-René	34000	Montpellier	04.67.65.56.46	04.67.65.95.25
Pentasonic	3, rue Rondelet	34000	Montpellier	04.67.58.30.31	04.67.92.41.08
SAB International	15, rue Henri-René	34000	Montpellier	04.67.65.56.46	04.67.65.95.25
Auchan Perols	Route de Carnon, centre commercial Plein Sud	34470	Perols	04.67.50.43.00	04.67.50.44.00
Cebis	ZAC le Fenouillet	34470	Perols	04.67.50.00.70	04.67.50.02.03
Darty Montpellier	Route de Carnon	34470	Perols	04.67.64.84.84	04.67.50.05.12
Interdiscount	ZAC du Fenouillet, lot 10	34470	Perols	04.67.50.02.49	04.67.50.35.94
Microtic's	ZAC Le fenouillet	34474	Perols	04.67.50.00.23	04.67.17.01.09
Phénix Ingénierie Informatique	3, rue des commandeurs	34120	Pézenas	04.67.90.72.09	04.67.09.49.07
ASC Micro	16, rue des Comores	34680	Saint Georges d'Orques	04.67.75.21.32	04.67.75.21.32
E. Leclerc Saint Aunes	D 112	34130	Saint-Aunes	04.67.87.44.47	04.67.70.46.44
ABM Méditerranée	Chemin des Quilles, Port St Clair II	34200	Sète	04.67.51.02.95	04.67.51.02.69
Compushop	17, quai de la République	34200	Sète	04.67.74.06.58	04.67.74.08.75
Tribal PC	Résidence Cap Saint Louis – 3B, Promenade J.B. Marty	34200	Sète	04.67.74.93.62	04.67.74.18.80
Carrefour	Route de Ganges	34980	St Clément de Rivière	04.67.54.88.88	04.67.63.27.38
Darty Montpellier II	Lotissement des Cèdres n° 1	34980	St Clément de Rivière	04.67.52.25.26	04.67.52.00.03
AEOM Informatique	Parc Kennedy 86, rue Pierre et Marie Curie – Local N°9	34430	St Jean de Vedas	04.67.47.60.70	04.67.47.64.34
Carrefour	Route de Sète – BP 62	34431	St Jean de Vedas Cedex	04.67.07.63.00	04.67.42.28.77

OFFRE EXCEPTIONNELLE

VPI Multimédia

Carte mère MSI 6195 AGP UDMA 33/66
Carte graphique MAXI COUGAR
RIVA TNT II M64 32 Mo
Mémoire 64 Mo PC 100MHz
Disque dur ULTRA DMA/66 13 Go
Carte son SOUND BLASTER 128 PCI
Haut-parleur 120W
Lecteur DVD - ROM 8X 40X
Modem interne 56K V90
Lecteur de disquette 3"1/2 1.44 Mo
Boîtier moyen tour ATX
Clavier PS/2 avec la touche euro
Souris PS/2
Tapis de souris
Ecran 17" 1280 X 1024

8490 F TTC

AMD K7 ATHLON 600MHZ

OFFRE EXCEPTIONNELLE

VPI Multimédia

Carte mère MSI 5169 AGP
Carte graphique MAXI COUGAR
RIVA TNT II M64 32 Mo
Mémoire 64 Mo PC 100MHz
Disque dur ULTRA DMA/33 8.4 Go
Carte son SOUND BLASTER 128 PCI
Haut-parleur 120W
Lecteur DVD - ROM 8X 40X
Modem interne 56K V90
Lecteur de disquette 3"1/2 1.44 Mo
Boîtier moyen tour ATX
Clavier PS/2 avec la touche euro
Souris PS/2
Tapis de souris
Ecran 15" 1024 X 768

6290 F TTC

AMD K6-II 500MHZ

Pièces détachées disponibles au meilleur prix
et de nombreuses configurations vous seront proposées en magasin

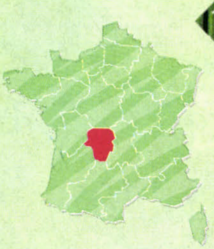
48

Revendeur	Adresse	CP	Ville	Téléphone	Fax
Lozère Informatique	avenue Jean Moulin	48300	Langogne	04.66.69.00.23	04.66.69.06.36
Eurotech 2000	1, rue de l'Ayrette	48000	Mende	04.66.65.35.90	04.66.49.32.38
Expert Sanit Calories	20, avenue des Gorges du Tarn	48000	Mende	04.66.49.25.54	04.66.49.07.89
IBS	avenue du 11 novembre	48000	Mende	04.66.65.01.60	04.66.49.23.18
Octet Informatique	Rue de l'Arjal	48000	Mende	04.66.49.30.70	04.66.49.30.71
Aura Informatique	18, place Foirail	48200	Saint Chely D'Apcher	04.66.31.42.62	04.66.31.09.43

66

Revendeur	Adresse	CP	Ville	Téléphone	Fax
Cerdagne Distribution	24, rue Emmanuelle Brousse	66760	Bourg-Madame	04.68.04.69.83	04.68.04.69.80
STE Informatique	60, avenue Porte de France	66760	Bourg-Madame	04.68.04.66.96	04.68.04.67.16
Euro Mega Informatique	4, avenue Ampère	66330	Cabestany	04.68.62.18.18	04.68.62.18.19
European Computer System	2 bis, rue Gay -Lussac-Mas Guerido	66330	Cabestany	04.68.62.14.14	04.68.62.14µ.13
FTO Informatique	CC Mas Guerido	66330	Cabestany	04.68.66.02.42	04.66.62.06.70
Star-Games	CC Mas Guérido	66330	Cabestany	04.68.66.52.11	04.68.66.52.11
Business	17, avenue Ampère, Mas Guérido	66330	Cabestany Cedex	04.68.50.10.03	04.68.50.17.26
Carrefour	BP 15	66531	Claira Cedex	04.68.64.42.42	04.68.64.63.36
Computerphone	1, boulevard du 14 Juillet	66420	Le Barcares	04.68.73.74.75	04.68.73.75.75
PC Daymon	34, av du général de Gaulle	66160	Le Boulou	04.68.87.79.33	04.68.87.76.27
PC Média	6, rue des peupliers	66270	Le Soler	04.68.92.82.09	04.68.92.35.57
AMI Informatique	765, avenue Julien Panchot	66000	Perpignan	04.68.54.91.91	04.68.54.91.92
ASI	17 bis, avenue de Prades	66000	Perpignan	04.68.56.95.88	04.68.56.95.71
Auchan Perpignan	Route nationale 9, Mas Galte	66028	Perpignan	04.68.68.10.10	04.68.68.14.53
Conforama Perpignan	avenue Victor d'Albiez	66025	Perpignan	04.68.56.55.48	04.68.56.54.38
Darty Perpignan	avenue d'Espagne, route nationale 9, route du Perthus	66000	Perpignan	04.68.56.80.80	04.68.56.59.50
Epsilon Informatique	45, avenue Marcelin Albert	66000	Perpignan	04.68.54.99.77	04.68.54.99.70
Euro-Méga Informatique	18, rue paul Massot	66000	Perpignan	04.68.35.15.73	04.68.35.15.98
Giga Computer	20, avenue du Général Guillaut	66000	Perpignan	04.68.68.19.11	04.68.68.19.12
Interdiscount	990, avenue d'Espagne	66000	Perpignan	04.68.56.93.15	04.68.56.93.06
Interdiscount	26, cours Lazare Escarguel	66000	Perpignan	04.68.34.07.62	04.68.34.43.05
Jedi Informatique	324, avenue du Maréchal Joffre	66000	Perpignan	04.68.52.90.00	04.68.52.90.01
Micro Degriff'	26, boulevard Henri Poincarré	66000	Perpignan	04.68.85.24.66	
Pc Daymon	avenue Julien Panchot	66000	Perpignan	04.68.54.59.69	04.68.54.25.24
Pc Daymon	18, rue Camille Desmoulins	66000	Perpignan	04.68.35.94.94	04.68.34.05.33
Point Daymon Informatique	18, rue Camille Desmoulins	66000	Perpignan	04.68.35.94.94	04.68.83.44.33
SMI	37, boulevard J.F Kennedy	66100	Perpignan	04.68.66.25.25	04.68.66.01.33
TJP	194, avenue Prades	66000	Perpignan	04.68.85.24.85	04.68.85.14.98
Virtuel Micro	36, bd Kennedy	66100	Perpignan	04.68.62.14.27	04.68.62.14.38
Serie Informatique	28, avenue Général Guillaut, Bp 1085	66103	Perpignan Cedex	04.68.85.10.11	04.68.85.29.92
Pc Daymon	15, avenue du Général De Gaulle	66500	Prades	04.68.96.06.54	04.68.05.23.77
Avenir informatique	10, rue Magenta	66600	Rivesaltes	04.68.64.27.46	04.68.64.27.46
JPP Informatique	16, rue de l'Industrie	66240	Saint-Esteve	04.68.92.74.47	04.68.92.74.47
ELS	23, rue des Bleuets	66240	Saint-Estève	04.68.38.01.92	04.68.92.11.67
Studio PC	5, place Torcatis	66240	Saint-Estève	04.68.92.72.42	04.68.92.75.81
Informatique Services	6, rue de la République	66300	Thuir	04.68.53.61.85	04.68.53.15.18

Limousin



19

Revendeur	Adresse	CP	Ville	Téléphone	Fax
Cyber Service	32, rue du Général Dalton	19100	Brive	05.55.17.29.09	05.55.17.29.05
Réseau'Lud	7ter, rue Fernand Delmas	19100	Brive La Gaillarde	05.55.17.71.16	05.55.17.70.93
Informatique distribution séquence	56, avenue Abbe Alvitre – BP 203	19108	Brive la Gaillarde Cedex	05.55.86.15.15	05.55.86.15.16
Conforama Brive	88, avenue Kennedy	19104	Brive la Gaillarde	05.55.74.30.92	05.55.23.19.14
Continent	ZI du Tachurier	19316	Brive la Gaillarde	05.55.56.72.00	05.55.86.17.52
3A Informatique	25, rue de Corrèze	19100	Brive-la-Gaillarde	05.55.17.72.17	05.55.17.72.18
Areste Informatique	27 ter, avenue Thiers	19100	Brive-la-Gaillarde	05.55.17.66.04	05.55.17.66.03
Bureautic 19	5-7, boulevard Mirabeau	19100	Brive-la-Gaillarde	05.55.87.25.25	05.55.87.41.11
Interdiscount	Centre commercial continent, ZI Teinchurier	19100	Brive-la-Gaillarde	05.55.88.35.00	
On Line Computer	Quai Saint-Martial	19100	Brive-la-Gaillarde	05.55.17.09.09	05.55.17.70.00
Géant	2, rue Pasteur – BP 19	19360	Malemort-sur-Corrèze	05.55.92.40.40	05.55.23.38.28
Joykey / Brive – Malmort	CC Géant Hyper 19	19360	Malemort-sur-Corrèze	05.55.92.04.04	05.55.92.04.14
SDA Informatique	5, place du Bûcher	19250	Meymac	05.55.95.33.09	05.55.95.33.09
Leclerc	Route du Ponty	19200	Ussel	05.55.46.17.90	05.55.46.17.99
SARL Acifo	2, place de la Victoire	19200	Ussel	05.55.72.28.93	

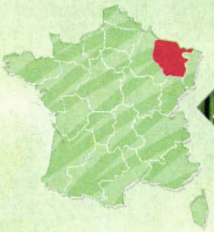
23

Revendeur	Adresse	CP	Ville	Téléphone	Fax
3SI	16, rue de Verdun	23000	Guéret	05.55.52.76.00	05.55.52.30.40
Centre E.Leclerc de Guéret	36/40, avenue du Berry	23000	Guéret	05.55.51.91.00	05.55.52.36.99
Continent	46, avenue d'Auvergne	23000	Guéret	05.55.81.91.91	05.55.81.95.56
Mécanographie de La Marche	33, boulevard de la Gare	23000	Guéret	05.55.52.27.69	05.55.51.05.18
Mild Informatique	15, rue du Prat	23000	Guéret	05.55.41.02.32	05.55.41.02.34

87

Revendeur	Adresse	CP	Ville	Téléphone	Fax
Carrefour	Route de Toulouse	87220	Boisseuil	05.55.31.55.31	05.55.06.03.58
Interdiscount	Centre commercial Carrefour Langeas	87220	Boisseuil	05.55.06.93.93	
CKF	6, place de la croix des Rameaux	87220	Feytiat	05.55.31.86.86	05.55.31.86.87
SDAI	ZA du Chatenet	87410	Le Palais sur Vienne	05.55.04.36.00	05.55.04.36.20
BSI Limoges	176, rue Armand Dutreix	87000	Limoges	05.55.43.97.71	05.55.50.48.93
Conforama Limoges	CC la Coupole, route nationale 20 Nord, sortie Beaubreuil	87100	Limoges	05.55.35.10.00	05.55.35.56.23
Darty Limoges	CC St Martial, 39 bis, avenue Garibaldi	87100	Limoges	05.55.79.40.40	05.55.77.62.13
Directs Logiciels	24, avenue Geeorges Dumas	87000	Limoges	05.55.32.37.96	05.55.33.34.58
Idéal Micro 87	13, rue Montmailler	87000	Limoges	05.55.79.48.39	05.55.79.48.52
IM Logics	4, rue de Douai	87000	Limoges	05.55.06.23.21	05.55.06.18.37
Infopoint Limoges	1, rue Théodore Bac	87000	Limoges	05.55.10.95.63	05.55.32.70.86
Macorbur	12, rue Jean Jaurès	87000	Limoges	05.55.33.12.55	
On Line Computer	1, rue Guillaumin Quai Saint Martial	87000	Limoges	05.55.33.32.31	05.55.12.14.27
SDS Informatique	39, rue Montmailler	87000	Limoges	05.55.10.04.30	05.55.77.60.72
Cora	ZAC de Beaubreuil, route de Paris – BP 1063	87051	Limoges Cedex	05.55.35.10.20	05.55.35.29.21
Falco	Neuvillas – BP 1	87510	St Jouvent	05.55.75.68.28	05.55.75.65.38

Lorraine



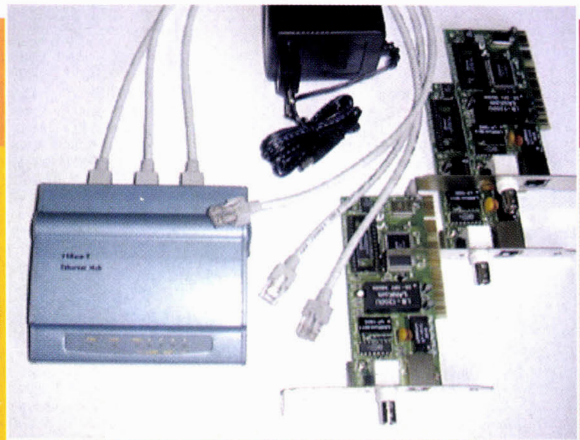
54

Revendeur	Adresse	CP	Ville	Téléphone	Fax
Aidemedia	3, rue de Clairjoie	54136	Bouxières-aux-dames	03.83.22.85.06	03.83.22.93.77
J.C. Informatique	11, route Moncel	54170	Colombey Les Belles	03.83.52.85.85	03.83.52.09.78
JC Informatique	11, route Moncel	54170	Colombey Les Belles	03.83.52.85.85	03.83.52.09.78
GPWare	11, avenue du Général Leclerc	54200	Dommartin les Toul	03.83.63.23.23	03.83.63.07.49
Cora	avenue de Saulxures	54270	Essey les Nancy	03.83.21.41.14	03.83.21.83.36
Vobis Microcomputer	65 bis, avenue Foch	54270	Essey Les Nancy	03.83.20.40.40	03.83.29.74.76
Cora	Route nationale 57, Houdemont – BP 59	54182	Heillecourt Cedex	03.83.55.81.55	03.83.56.63.55
DSP Jarny PC / Mac	33, rue de Verdun	54800	Jarny	03.82.20.71.78	03.82.20.71.40
Micro Com Florent Compain SARL	51, rue de la République BP 37	54140	Jarville	03.83.54.88.10	03.83.54.88.11
2T Informatique	52, avenue Patton	54410	Laneuville devant Nancy	03.83.56.81.28	03.83.56.81.29
Darty Nancy-Laxou	Champ le Bœuf, route nationale 14, route de Paris	54520	Laxou	03.83.97.20.81	
Joykey / Nancy-Laxou	CC Bureau de la Cascade – rue de la Mortagne	54520	Laxou	03.83.98.11.44	03.83.98.66.73
KIL	20 bis, rue du Général Pershing	54400	Longwy	03.82.23.99.77	03.82.23.94.19
Process Informatique	34, rue Labro	54400	Longwy	03.82.25.39.36	03.82.25.39.41
RMI	1, rue Blaise Pascal, site St Jacques	54320	Maxeville	03.83.98.70.10	03.83.98.07.54
Cora	Chemin départemental 31	54300	Moncel les Luneville	03.83.73.60.15	03.83.74.32.20
AAT	78, rue Raymond Poincaré	54000	Nancy	03.83.94.09.64	03.83.41.49.11
ADW	227, avenue de la Libération	54000	Nancy	03.83.98.84.49	03.83.97.33.78
Atelier Informatique	4, rue Piroux	54000	Nancy	03.83.85.00.14	03.83.30.45.98
AZ Informatique	79 bis, rue St Georges	54000	Nancy	03.83.35.39.82	03.83.35.32.39
Burotique 54	27, rue Stanislas	54000	Nancy	03.83.37.59.84	03.83.32.80.13
Castor SARL	16, rue de la côte	54000	Nancy	03.83.96.59.59	03.83.95.13.66
Conforama Nancy	6, rue Marcel Brot	54000	Nancy	03.83.30.28.94	03.83.30.04.96
Difintel Micro	14, rue du Pont Mouja	54000	Nancy	03.83.30.45.67	03.83.35.27.64

AT6

L'informatique au service
des entreprises et des particuliers

Du service (RESEAU-CONNECTIQUE-ACCESSOIRES) et des prix



PROMOTIONS

- Carte Hub 4 ports RJ45 PCI = **269 F**
- Hub 8 ports RJ45 = **335 F**
- Hub 16 ports RJ45 = **849 F**
- Carte réseau PCI COMBO 10 Mb/s = **89 F**
- Carte réseau PCI RJ45 10 Mb/s = **75 F**
- ▲ Carte réseau 10/100 Mb/s PCI = **129 F**
- Carte réseau PCMCIA pour portable 10/100 Mb/s RJ45 = **729 F**
- Kit réseau 3/10 = **419 F** au lieu de 499 F
  - 1 carte Hub 4 ports RJ45, 2 cartes PCI RJ45, 2 cordons 5 m
- ▲ Hub 10/100 Mb/s 8 ports RJ45 SOHO = **1 150 F**
- ***Partagez un seul abonnement INTERNET sur votre réseau local à partir de 1 290 F pour modem externe (Numéris ou RTC)***



- Carte réseau 10 MB/s USB = **450 F**
- Carte réseau PCI 10/100 MB/s 905BTX = **449 F**

SERVICES

- Installation et câblage clef en main
- Tests de Validation de câblage à 155 Mhz
- Conseil & Audit
- Service grand compte, administrations etc...
- ***Livraison Jet Services sous 24H***

- *Jouez en réseau.*
  Kit réseau DUO : 2 cartes PCI RJ45, 1 câble croisé 3M = **169 F**

NOUVEAU



- *Filmez-vous et envoyez le par email à vos amis.*
  La WebCam USB 100 000 pixels
  329 F
- *Kit Internet : WebCam + Accès Internet avec Pack Wanadoo Intégral =* **399 F**
- *Super Kit Réseau + Internet :*
  Kit réseau DUO + WebCam + Pack Wanadoo Intégral = **549 F**

N'hésitez pas à nous contacter au : 01 69 91 19 19

Nous vous proposons :

Les cordons réseaux

Câble COAX BNC/RG 58	3 m = **49 F**
Câble UTP Cat. 5 RJ45	3 m = **39 F**
	5 m = **47 F**
	10 m = **67 F**
Câble croisé RJ45	5 m = **55 F**

Câble au mètre, Fabrication de cordons spécifiques sur demande.

Les câbles internes

(nappes, alimentations...)

Les cordons spécifiques

(Câble imprimante, Rallonge SVGA, Rallonge clavier).

Revendeur des produits 3 COM, AT6 commercialise tout produit réseau et toute autre marque sur commande : hub, switchs, routeurs...

Les commutateurs

(T-Switch manuels :
1 imprimante / 2 PC,
1 écran clavier / 2 PC,
1 écran clavier-souris / 4 PC..)

Et tout type d'accessoires :

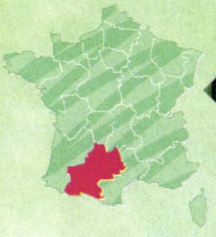
(Pince à sertir RJ45, Souris, Carte son, Enceintes...).

Photos non contractuelles   Tous nos prix sont TTC et modifiables sans préavi.

42 bis, Cours Blaise Pascal - 91000 EVRY - **Tél. : 01 69 91 19 19** - Fax : 01 69 91 20 19
(A coté de la gare RER Evry Courcouronnes - Ouvert du Lundi au Vendredi de 9h00 à 18h00)

REVENDEUR	ADRESSE	CP	VILLE	TÉLÉPHONE	FAX
Difintel-Micro / Miphena	14 rue du Pont Mouja	54000	Nancy	03.83.30.45.67	03.83.35.27.64
D-SOFT Informatique	24, rue Raymond Poincaré	54000	Nancy	03.83.27.20.20	03.83.27.21.15
Fontenay Informatique Service	48, avenue des Tiercelins	54000	Nancy	03.83.35.80.37	03.83.19.21.67
Infolor	Galerie Saint-Sébastien	54000	Nancy	03.83.32.43.44	03.83.35.08.80
Interdiscount	Centre commercial St Sébastien	54000	Nancy	03.83.35.70.92	03.83.32.25.12
JBS	25, rue de Saurupt	54000	Nancy	03.83.15.29.30	03.83.56.92.06
Micro Evolution	169, bd d'Haussonville	54000	Nancy	03.83.41.50.44	03.83.41.50.41
Micro MA	143, rue St Dizier	54000	Nancy	03.83.32.63.22	03.83.32.63.27
Ogmi	4, rue de Montesquieu	54000	Nancy	03.83.37.56.40	03.83.35.13.31
Unix Systèmes	24, rue St Dizier	54000	Nancy	03.83.37.95.57	
FNAC Nancy	2, avenue Foch – BP 144	54001	Nancy Cedex	03.83.17.37.37	03.83.35.70.04
D.SOFT Informatique	1-3, rue de la Glacière	54630	Richardmenil	03.83.26.12.74	03.83.26.18.59
Suite... Informatique	21, place de la République	54210	Saint Nicolas de Port	03.83.45.47.47	03.83.45.47.48
Auchan Nancy Tomblaine	avenue Eugène Pottier	54510	Tomblaine	03.83.29.88.88	
Cora	Route de Valcourt – BP 55	54203	Toul Cedex	03.83.43.31.74	03.83.64.55.08
ANS Escom	4, rue Jacquard	54500	Vandoeuvre	03.83.57.58.85	03.83.56.52.90
Axes Informatique	7, allée de Vincennes, Parc d'activité Brabois Nord	54500	Vandoeuvre	03.83.44.22.52	03.83.44.16.17
Darty Nancy-Vandoeuvre	Boulevard Louis Barthou	54500	Vandoeuvre	03.83.56.50.00	03.83.51.51.32
Hypermédia Nancy	9, boulevard Louis Barthou	54500	Vandoeuvre	03.83.15.13.13	
Deny'soft	Centre commercial Les Nations	54500	Vandoeuvre-sur-Nancy	03.83.54.80.47	03.83.54.80.46
Microservice	6, allée Pelletier Doisy, Pôle Technologie Nancy-Brabois	54603	Villiers les Nancy	03.83.61.44.60	
Progiscis	2, allée D Enghein, technopole de Brabois	54600	Villiers les Nancy	03.83.44.22.20	03.83.44.57.95
Caractere	32, rue de la République	54123	Viterne	03.83.52.76.52	03.83.52.76.64
55					
EPHI	**5, rue Chanteraine**	**55120**	**Aubreville**	**03.29.88.47.66**	**03.29.88.47.67**
Interface	7, chemin de Popey, ZI ex. camo	55000	Bar le Duc	03.29.45.46.47	03.29.45.48.49
Micro JS	15, place de la République	55500	Ligny en Barros	03.29.77.08.50	03.29.77.08.51
Iform	4, place du poilu	55210	St Maurice	03.29.90.01.01	03.29.90.02.06
Cora	avenue de Metz, route nationale 3	55100	Verdun	03.29.84.40.69	03.29.83.91.37
Deltasys	21, rue du Président Poincarré	55100	Verdun	03.29.86.72.22	
57					
Conforama Metz	**Route nationale 57, Jouy aux Arches – BP 36**	**57130**	**Ars-sur-Moselle**	**03.87.38.43.43**	**03.87.38.40.66**
CR Informatique	13, rue de France	57320	Bouzonville	03.87.78.43.05	03.87.57.96.11
Dispress	13, rue de la Colline	57220	Coume	03.87.35.94.64	03.87.35.97.43
Cap Informatique	18, rue de la Forêt	57150	Creutzwald	03.87.82.68.35	03.87.82.67.53
Lancelot Assistance Informatique	13, rue des chênes	57150	Creutzwald	03.87.29.84.44	03.87.29.84.45
Leclerc	1, la Belle Fontaine	57150	Creutzwald	03.87.29.23.33	03.87.93.23.96
Darty Forbach	Carrefour de l'Europe, route nationale 3	57600	Forbach	03.87.85.69.50	03.87.85.68.77
Eurosys	Pôle technologique Sud	57600	Forbach	03.87.88.00.31	03.87.85.75.13
Info Technic	1, rue du Château	57600	Forbach	03.87.88.44.41	03.87.84.02.46
Cora	avenue de l'Europe – BP 88	57602	Forbach Cedex	03.87.85.16.16	03.87.84.06.62
Cora	Record, ZI du Gungling	57520	Grosbliederstroff	03.87.98.82.28	03.87.98.38.30
Agora	ZII Voie Touristique, Bousse – BP 17	57310	Guenange	03.87.73.04.48	03.87.73.72.60
Icône Informatique	30, rue Emile Zola	57300	Hagondange	03.87.70.14.79	03.87.71.06.08
Conforama Thionville	Mondelange – BP 27	57303	Hagondange Cedex	03.87.71.79.87	03.87.72.17.02
Cora	1, rue de Bousse BP 20, Mondelange	57303	Hagondange Cedex	03.87.71.91.52	03.87.71.13.15
But Metz	Actisud-Zone Saint Jean	57130	Jouy-aux-Arches	03.87.63.51.10	03.87.38.30.41
PC-Com	27, rue du Général De Gaulle	57050	Longéville Les Metz	03.87.31.94.28	03.87.31.02.93
Ad'Hoc France informatique	78-80, rue du Général De Gaulle	57050	Longéville-les-Metz	03.87.30.31.78	03.87.32.04.10
Afair SARL	78-80, rue du Général De Gaulle	57050	Longéville-les-Metz	03.87.30.28.52	03.87.32.04.10
C.E.R.I.S.E.	92, Grand Rue	57210	Maizières les Metz	03.87.51.73.00	03.87.51.94.59
MKD Distribution	21, rue de la République – BP 06	57550	Merten	03.87.82.37.30	03.87.93.29.81
ARES Nogema Metz	5, Edouard Belin, Technopole Metz 2000	57070	Metz	03.87.75.00.84	03.87.75.00.84
Azerty Computer	7, place du Roi Georges	57000	Metz	03.87.50.43.44	03.87.63.52.16
Cebea	57, rue St Eloi – BP 2150	57053	Metz	02.87.31.47.00	02.87.31.68.60
Cerma	18, rue des Ponts des Morts	57050	Metz	03.87.33.17.68	03.87.33.17.22
FNAC Metz	Centre St Jacques	57000	Metz	03.87.34.68.68	03.87.34.68.79
Ingenus	12, rue d'Annecy	57070	Metz	03.87.75.98.98	03.87.75.98.99
JCD Communication	2 bis, rue Mozart	57000	Metz	03.87.18.11.38	03.87.18.11.37
JCD Communication	5, rue de l'Arsenal	57000	Metz	03.87.75.98.60	03.87.75.98.61
Kick Up Informatique	90, rue du Xxe Corps Américain	57000	Metz	03.87.68.03.09	03.87.68.03.11
Lite Computer	27, quai Felix Maréchal	57000	Metz	03.87.75.21.31	03.87.75.19.29
Microservice	17, rue Claude Chappe, Technopole Metz 2000	57070	Metz	03.87.75.85.85	03.87.75.85.80
Top Computer	27, rue des Jardins	57000	Metz	03.87.37.39.09	03.87.36.60.71
Vobis Microcomputer	2, rue Ambroise Thomas	57000	Metz	03.87.36.91.56	03.87.74.73.21
Cora	Boulevard de la Solidarité	57000	Metz Borny	03.87.76.91.55	03.87.74.68.11
Joykey / Metz	57, rue Saint Eloi	57053	Metz Cedex 2	03.87.31.48.00	03.87.31.68.61
OCK Euro Computer	20, rue de l'Hôtel de Ville	57950	Montigny	03.87.68.03.45	03.87.38.98.31
PC Plus Sarl	238, rue de Pont à Mouson	57158	Montigny les Metz	03.87.50.80.50	03.87.50.80.51
Cora	Route nationale 57 – BP 99	57164	Moulins les Metz	03.87.69.80.00	03.87.38.31.47
IMS Informatique	31, route de Jouy	57160	Moulins Les Metz	03.87.18.12.34	03.87.18.12.34
Darty Alsace Lorraine	Centre commercial de la Rotonde	57160	Moulins-les-Metz	03.87.38.37.00	03.87.56.11.69
Gigatech	9, rue de la liberté	57370	Phalsbourg	03.87.24.27.26	03.87.24.27.26
Cora	Record, rue du General Mangin – BP 309	57000	Saint Avold	03.87.91.25.41	03.87.92.14.45
AT7 Système	30 avenue Clémenceau	57500	Saint-Avold	03.87.29.87.77	03.87.29.87.78
Cora	Route nationale 43 – BP 8	57118	Sainte Marie	03.87.61.99.99	03.87.61.97.74
Cora	Route de Phasbourg – BP 240	57402	Sarrebourg Cedex	03.87.03.19.77	03.87.03.41.33
Cora	Route de Bitche	57200	Sarreguemines	03.87.95.00.55	03.87.98.63.04
Images & Communications	128, voix de la liberté	57160	Scy Schazeller	03.87.60.30.15	03.87.60.30.11
Auchan Semecourt	voie romaine – BP 313	57213	Semecourt Cedex	03.87.34.56.56	03.87.34.56.69
AF Informatique	82, rue de Metz	57525	Talange	03.87.70.34.36	03.87.70.34.37
Microservice	42, boucle du Ferronnier	57180	Terville	03.82.59.18.18	03.87.75.85.20
Continent	Rue du Maillet – BP 199	57104	Thionville	03.82.82.47.47	03.82.34.97.47
Darty Thionville	Zone du Linkling, route de Longwy	57100	Thionville	03.82.34.28.75	03.82.34.72.39
Royal-Vidéo-Informatique	9, rue de Strasbourg	57100	Thionville	03.82.34.48.80	03.82.34.99.72
Mast Diffusion	37, rue Jeanne d'Arc	57270	Uckrange	03.82.86.33.19	03.82.86.33.19
88					
Conforama Epinal	**20, rue de la Plaine, CC la Fougère – BP 49**	**88150**	**Chavelot**	**03.29.34.11.35**	**03.29.31.06.47**
L'ordinateur du particulier	150, rue Division Leclerc	88140	Contrexeville	03.29.08.05.56	
Carrefour	Route de Rambervilliers	88000	Epinal	03.29.68.26.26	03.29.31.44.08
Cediseco Informatique	19 bis, rue Jules Ferry, Chantraine	88000	Epinal	03.29.69.68.68	03.29.69.68.69
Diablinfo	32, rue Louis Barthou	88000	Epinal	03.29.34.16.16	03.29.34.32.32
CCERV	17, rue André Vitu	88025	Epinal Cedex	03.29.69.63.00	03.29.69.63.01
Technique et Gestion en Informatique	Le Moulinet	88350	Grand	03.29.06.64.06	03.29.06.64.06
Darty Epinal	Centre commercial Epinal Jeuxey, route de Rambervilliers	88000	Jeuxey	03.29.31.27.27	03.29.34.29.92
Ets Reine – Buro +	17-19, rue de France	88300	Neufchâteau	03.29.94.01.18	03.29.06.14.84
Id 3D Bootique	32, rue Kennedy	88300	Neufchâteau	03.29.95.61.41	03.29.95.61.42
Antares	3, rue Clémenceau	88700	Rambervillers	03.29.65.11.11	03.29.65.40.40
ECC informatique	26, avenue Félix Faure	88700	Rambervillers	03.29.65.32.18	03.29.65.34.47
M.A Bureautique	5, rue Henry Boucher	88700	Rambervillers	03.29.65.06.00	03.29.65.06.58
101 Informatique	101, rue Charles de Gaulle	88200	Remiremont	03.29.62.82.83	03.29.62.82.83
Cora	26, route de Bussang – BP 150	88205	Remiremont Cedex	03.29.23.38.14	03.29.23.34.47

Midi-Pyrénées



Revendeur	Adresse	CP	Ville	Téléphone	Fax
Delta System's	2-4, rue d'Amérique	88100	Saint-Dié	03.29.56.73.15	03.29.56.08.16
IDF	Parc d'activités	88470	St Michel sur Meurthe	03.29.58.48.87	03.29.58.48.85
Cora	Route de Strasbourg	88100	Ste Marguerite	03.29.55.00.31	03.29.55.33.97
Vittel Informatique	52, allée de Nossoloup	88800	Vittel	03.29.08.32.05	03.29.08.69.55
Elisphère	Le Bourg	12270	Lunac	05.65.81.42.61	05.65.81.42.62
3A Engineering	5, Espace Commercial St Marc	12850	Onet le Château	05.65.78.18.78	05.65.78.18.75
Géant	Route d'Espsilon	12850	Onet le Château	05.65.76.54.16	05.65.76.54.20
Cyber Shop Novotec	5, avenue Aristide Briand	12000	Rodez	05.65.87.10.80	05.65.87.10.81
LBDI	12, rue Cambarel	12000	Rodez	05.65.68.94.44	05.65.68.93.90
RM Informatique	avenue de Bourran	12000	Rodez	05.65.76.03.00	05.65.76.03.19
Soberim	Rue Gutenberg	12000	Rodez	05.65.77.20.00	05.65.77.20.06
SPI	13, avenue de la Peyrinie, ZA Bel Air	12000	Rodez	05.65.76.51.02	05.65.76.51.09
Conforama Barthelemy Foissac	BP 15	12004	Rodez Cedex	05.65.74.91.70	05.65.74.96.66
SIA 12 Informatique	Carrefour de l'agriculture	12026	Rodez Cedex 9	05.65.73.77.38	05.65.73.77.76
Eurotech 2000	Les Thermes	12560	Saint Saturnin de Lenne	05.65.47.49.99	05.65.70.47.91
Buro 12	51, rue de la république	12200	Villefranche de rouergue	05.65.45.45.86	05.65.81.15.22
Middleway Distributions	6 bis, boulevard du Libe échange	31650	Auzielle	05.61.00.60.99	05.61.00.60.97
Darty Toulouse II	ZAC du Grand Noble	31700	Blagnac	05.61.15.62.62	05.61.15.60.98
Géant	Centre commercial Toulouse Nord, route de Paris	31150	Fenouillet	05.61.37.56.56	05.67.70.36.60
Interdiscount	Centre commercial Casino, entrée n°2 Rn 20	31150	Fenouillet	05.61.70.01.18	
Altis Sud Ouest	Rue Jean Bart, Agora Innopole 6 – BP 567	31317	Labège Cedex	05.61.39.15.16	05.61.39.17.55
Avenir Informatique	Immeuble Agora, voie 12, bâtiment. 1 – BP 556	31317	Labège Cedex	05.61.39.29.39	
Carrefour	BP 100	31318	Labège Cedex	05.62.24.24.24	05.62.24.24.00
Espace bureautique SA	voie n°5 – BP 552	31674	Labège Cedex	05.61.39.22.22	05.61.39.22.11
Fininfor	Labege Innopole – Buroparc III, voie n°2 – BP 185	31676	Labège Cedex	05.61.39.17.48	05.61.39.21.61
Lift	voie 11- Prologue 2 – BP 35	31312	Labège Cedex	05.61.39.13.17	05.61.39.12.62
Marben	Innipolis voie 2, voie de la Pyrénéenne BP 385	31314	Labège Cedex	05.61.39.24.30	05.61.39.16.65
Qualité S.A.	Immeuble Technoparc voie 5-Bâtiment 2 – BP 504	31674	Labège Cedex	05.61.39.83.30	05.61.39.13.69
IDMS	8, voie n° 1 – Bât Offshore	31312	Labège Innopole Cedex	05.61.39.16.18	05.61.39.16.14
Multimedia Gold	Route de Menville	31530	Le Castera	05.61.85.84.86	05.61.85.84.86
IPPSO Informatique	1, avenue de Versailles	31600	Lherm	05.61.56.07.49	05.61.56.07.49
NSI	3, place de l'Orme	31210	Montrejean	05.61.88.99.55	05.61.95.96.66
Electronique Industriel	12 avenue François Verdier	31820	Pibrac	05.62.13.48.43	05.62.13.48.04
Lacoste Informatique	5, rue des Ecoles	31830	Plaisance du Touch	05.61.07.36.43	05.61.07.37.77
Carrefour	Boulevard de l'Europe	31126	Portet sur Garonne	05.62.20.78.00	05.62.20.79.99
Conforama Midi Pyrénées	Route d'Espagne, nationale 20	31124	Portet sur Garonne	05.62.20.72.00	05.61.76.21.13
Alt Informatique	5, allée des Sports	31120	Portet-sur-Garonne	05.61.72.47.79	05.62.20.53.49
Hypermédia	CC carrefour, boulevard de l'Europe	31120	Portet-sur-Garonne	05.62.20.74.20	05.61.76.44.11
Leclerc	ZAC du Grand Noble Roques sur Garonne	31120	Portet-sur-Garonne	05.61.72.72.72	05.61.72.72.99
Microtic's	4, allée Pablo Picasso	31120	Portet-sur-Garonne	05.62.20.07.38	05.62.20.07.39
Accom	2, rue des Satellites	31520	Ramonville St Agne	05.61.75.20.15	05.61.75.02.43
Action Informatique	Parc Technologique du Canal, 22, rue Hermès	31520	Ramonville St Agne	05.62.24.66.66	05.61.75.61.14
Géoréférence	10, avenue de l'Europe	31525	Ramonville-Saint-Agne	05.61.28.56.33	05.61.28.56.00
Comm-Sys	41, rue Bernard Amiel	31140	Saint Alban	05.61.37.00.53	05.61.70.09.35
Conforama St Alban	Route de Paris, route nationale 20	31140	Saint Alban	05.61.70.52.70	05.61.70.83.04
Micro News System	59, rue de la République	31800	Saint-Gaudens	05.61.95.25.15	05.61.94.95.95
Conforama St Gaudens	Route de Toulouse, route nationale 117, Landorthe	31800	St Gaudens	05.61.89.60.66	05.61.89.28.24
Leclerc	route de Revel	31650	St Orens de Gameville	05.61.17.17.17	05.61.17.17.99

MTI Sud Ouest à Toulouse (31)

Se rapprocher des entreprises toulousaines

En novembre dernier, nous vous avions annoncé les 5 ans du superstore parisien MTI dirigé par Anas Soulami (40 ans), ex-Directeur Commercial de Novotec. Forte de son expérience sur le marché de la distribution, cette enseigne, qui a opté dès le début pour un positionnement professionnel, à lancé en début d'année 2000 un nouveau magasin, d'une surface de 200 m² sur le Sud-Ouest de la France. Implanté en plein centre-ville de Toulouse et dirigé par Christophe Bardin, *MTI Sud Ouest* transpose le concept parisien.



« Toulouse est une ville high-tech qui se développe très bien et qui bénéficie aussi sur le plan universitaire de nombreux établissements. Cette ville donne par ailleurs un très bon accès sur le Sud-Ouest de la France et offre pour nous une bonne possibilité de développement » déclare Anas Soulami qui table sur un chiffre d'affaires de 2 MF pour la première année. Rappelons que son magasin parisien, qui emploie 12 personnes, a réalisé pour l'exercice 99, 9 MF de C.A. *MTI Sud Ouest* se répartit sur 3 niveaux et propose tous types de services dédiés aux entreprises : câblage, installation réseau, maintenance, administration système, vente de matériel, formation. Ce point de vente est aussi ouvert aux particuliers mais s'adresse surtout aux initiés. Il dispose d'une salle de formation pouvant accueillir jusqu'à 10 personnes pour des stages en bureautique, gestion ou PAO ainsi que d'un espace Internet avec 3 postes (60 F ttc l'heure). *MTI Sud Ouest* assemble et propose aussi toutes les grandes marques de PC du marché : *Compaq, IBM, HP, Apple, etc.* Le magasin emploie trois personnes actuellement. Pour fêter cette ouverture, Anas Soulami propose aux lecteurs de Micro Achat (muni de cet exemplaire) un cadeau de bienvenue d'une valeur de 690 F ttc pour tout achat d'une configuration d'un montant minimum de 6000 F ttc. Ainsi, durant 2 mois, vous pouvez recevoir un pack multimédia de chez Guillemot comprenant 2 haut-parleurs de 350 Watts et un caisson de basses.

MTI Sud-Ouest
45, avenue Honoré Serres – 31000 Toulouse
Tél. : 05.34.45.45.00
Ouverture : du lundi au samedi de 9h à 13h
et de 14h à 19h
Parking : oui
http://www.mtifrance.net

MTI
61, boulevard de Magenta – 75010 Paris
Tél. : 01.40.35.15.10 – Fax : 01.40.35.15.11
Ouverture : du lundi au samedi de 9h à 13h
et de 14h à 19h
Parking : nonhttp://www.mtifrance.net

SIVEP MICRO

57, Route de la reine - 92100 BOULOGNE

Métro : Boulogne Jean-Jaurès ou Marcel Sembat Ouvert du Mardi au samedi : 9h30-18h30

Fermé le Lundi

☎ 01.46.04.09.13

FAX 01.48.25.17.27

***ATTENTION : Nouveaux prix éventuels Tous les jours**



AMD ATHLON 500 Mhz 11890 F ttc*



- Carte mère MSI MS6167 440BX,
- 128 Mo SDRAM PC100
- Vidéo AGP Matrox Millenium G400 32Mo
- Disque 13.5Go Ultra-DMA66 7200t/mn
- Lecteur de disquettes 3"1/2 HD
- Carte son Sound Blaster Live Player
- \+ DVD-Rom toshiba 6c/32x
- \+ Enceintes Altec Lansing ACS 45.1
- Boîtier Moyen Tour 230 Watts ATX
- Ecran 19" Green Star 0.26p 1280x1024 MPRII, non entrelacé (garantie 1an/site)
- Clavier PS/2 Keytronic Phoenix, Souris Logitech
- Carte modem 56k - V90
- CD Windows 98 v°2 préinstallé
- Monté et configuré prêt à l'emploi
- **AMD ATHLON 550 : 12190 F***

*Prix révisables selon le cours des composants

Sivep JUNIOR

- Carte mère Pentium PnP, Chipset BX-Pro 100Mhz, évolutive 233 à 500 Mhz, pour processeurs Intel Pentium® II/III et Celeron, support Ultra-DMA 33Mo/s, Bios flash AWARD, Support SDRAM, 4 PCI + 3 ISA + 1 AGP
- Processeur Intel Celeron A 128k ou Pentium II
- Ventilateur silencieux pour CPU
- 64 Mo SDRAM ext. à 384Mo
- Carte vidéo S3 Trio 3D 4Mo AGP AGP
- Disque dur 8.4Go Ultra-DMA
- Contrôleur PCI/Ultra-DMA + 2 ports série + 1 //
- Lecteur de disquettes 3"1/2 HD
- Carte son 3D compatible Sound Blaster + CD-Rom 40x + paire HP 120 Watts PMPO
- Boîtier Moyen Tour 230 Watts ATX
- Ecran 15" Couleur DIGITAL 1280x1024 MPRII, non entrelacé (garantie 1an/site)
- Clavier PS/2 105 touches Windows 95
- Souris PS/2 compatible Microsoft
- CD Windows 98 V°2 préinstallé
- Monté et configuré prêt à l'emploi

Options : nous consulter

Intel Celeron® 400A . . . . 4850 F*
Intel Celeron® 433A . . . . 4995 F*
Intel Celeron® 466A . . . . 5090 F*
Intel Celeron® 500A . . . . 5395 F*
Intel Pentium® II 400 . . . . N.C.

* Prix révisables selon le cours des composants

Sivep SENIOR

- Carte mère MSI MS6163, évolutive 300 à 600 Mhz, pour processeurs Intel Pentium® II/III avec technologie MMX™, support Ultra-DMA 33Mo/s, Bios flash AWARD, Support SDRAM, 4PCI + 3ISA + 1port AGP, Format ATX + son 3D
- Processeur Intel Pentium III
- Ventilateur silencieux pour CPU
- 128 Mo SDRAM ext. à 384Mo
- Carte vidéo ATI Fury 16Mo + TV out
- Disque dur 10 Go Ultra-DMA
- Contrôleur PCI/Ultra-DMA + 2 ports série + 1 //
- Lecteur de disquettes 3"1/2 HD
- Carte son Sound Blaster 128 PCI
- \+ DVD Toshiba 6x/32x + DVD Player
- \+ enceintes Altec Lansing ACS33
- Boîtier Moyen Tour 230 Watts ATX
- Ecran 17" Couleur DIGITAL 1280x1024 MPRII, non entrelacé (garantie 1an/site)
- Clavier PS/2 KeyTronic Phoenix
- Souris PS/2 Logitech Pilot Mouse Plus
- Carte modem 56k - V90
- CD Windows 98 V°2 préinstallé
- Monté et configuré prêt à l'emploi

Options : nous consulter

Intel Pentium® III 450 . . 8995 F*
Intel Pentium® III 500 . . 9595 F*
Intel Pentium® III 550 . 10190 F*
Intel Pentium® III 600 . 10990 F*

* Prix révisables selon le cours des composants

Sivep INTERNAUTE

- Carte mère Chipset VIA Appollo MVP3 100 Mhz, évolutive 233 à 500 Mhz, pour processeurs Intel Pentium® avec technologie MMX™/ AMD K6-II/III / IBM / Cyrix, support Ultra-DMA 33/66 Mo/s, Bios flash AWARD, 512 Ko cache pipeline burst
- Processeur AMD K6-III + ventilateur silencieux
- 64 Mo SDRAM ext. à 384Mo
- Disque dur 8.4Go Ultra-DMA
- Carte vidéo SIS 6326 8Mo AGP
- Carte son 16 bits 3D compatible Sound Blaster
- CD-Rom 40x + paire HP 120 Watts PMPO
- Boîtier Moyen Tour 230 Watts ATX
- Lecteur 3"1/2 HD
- Clavier 105 touches + Souris PS/2 Windows 95
- Ecran 15" Couleur DIGITAL 1280x1024 MPRII,
- Carte Modem-Fax 56k
- CD Windows 98 V°2 préinstallé
- Monté et configuré prêt à l'emploi

AMD K6-III 400.....5200 F*
AMD K6-III 450.....5550 F*
AMD K6-III 500.....5950 F*

* Prix révisables selon le cours des composants

GARANTIE 4 ANS (1 AN PMO + 3 ANS MO) retour atelier - Hot Line Téléphonique

VENTE AUX ENTREPRISES / PME,PMI / ADMINISTRATIONS ET PARTICULIERS

Prix TTC et caractéristiques modifiables sans préavis et sous réserve d'erreurs typographiques - Photos non contractuelles - Frais de port en sus - Disponible dans la limite du stock. Frais de port en sus : système avec 14" : 295 F avec 15" : 320 F, avec 17" ou plus : 420 F, pièces 1 à 3 Kilos : 80F, 4 à 5 Kilos : 100F, 6 à 10 Kilos : 140F, 10 à 30 Kilos : 320F, plus de 30 kilos : nous consultez + 18F si envoi en recommandé (Obligatoire pour les valeurs supérieures à 300F) Pièce garantie 1 an, main-oeuvre en sus. Frais de port aller-retour atelier à vos frais. Toute commande passée implique l'acceptation de nos conditions générales de vente. Commande administrative acceptée (30 jours)

PIECES DETACHEES

CARTES MÈRES SANS CPU	
MSI MS5169 ATX	550
MSI MS6163 ATX	825
MSI MS6167 ATX	1275
ASUS P5-A ou P5A-B	750
ASUS P3B-F 440BX - 100Mhz	1050
Abit B 440BX - 100 Mhz	795
Abit BE6 440BX - 100 Mhz	950
Abit BM6 PPGA 370 ATX	780
Socket 370 440ZX 100Mhz	630
C.M. Pentium® II 440BX	650
C.M. ALI 100Mhz + son 3D	480
C.M. VIA + VGA+Son+	750
Adaptateur Slot I à PGA370	85
PROCESSEURS	
AMD K6/2-3D 400	399*
AMD K6/2-3D 450	520*
AMD K6 III400	760*
AMD K6 III450	1190*
AMD K7 ATHLON 500 Mhz	n.c.
AMD K7 ATHLON 550 Mhz	n.c.
Intel Celeron® 400A-128k PPGA	515*
Intel Celeron® 433A-128kPPGA	620*
Intel Celeron® 466A-128kPPGA	795*
Intel Pentium® II 400 Mhz	n.c.
Intel Pentium® III 450 Mhz	n.c.
Intel Pentium® III 500 Mhz	n.c.
Intel Pentium® III 550 Mhz	2889*
Intel Pentium® III 600 Mhz	3769*
Ventilateur AMD / MMX™	50
Ventilateur Pentium® II	80
Ventilateur Pentium® II>300Mhz	110
* Prix CPU indicatif : prix du jour par tel	
MÉMOIRES	
SDRAM 32Mo 64 bit	n.c.
SDRAM 64Mo 64 bit	n.c.
SDRAM 128Mo 64 bit	n.c.
SDRAM 32Mo 100Mhz PC-100	n.c.
SDRAM 64Mo 100Mhz PC-100	n.c.
SDRAM 128Mo 100Mhz PC-100	n.c.
* Prix RAM indicatif : prix du jour par tel	
DISQUES DUR	
4.3Go Fujitsu UDMA	n.c.
6.4Go Fujitsu UDMA	n.c.
8.4Go IBM UDMA-66	917
10.1Go IBM 5400t UDMA-66	998
13.5Go IBM 7200t UDMA-66	1160
18Go IBM 7200t UDMA-66	1570
9.0Go IBM SCSI LVD	2060
18.0Go IBM SCSI LVD	3530
36Go IBM SCSI LVD	7360
Rack amovible IDE / SCSI	90/95
MONITEURS	
Mitac 14" N.E.	n.c.
15" N.E. 0.28p	990
17" N.E. 0.28p	1680
Smile 15" N.E. Pitch 0.25	1430
Smile 17" N.E. Pitch 0.25	2390
Sony 15" 110 EST	1400
Sony 17" 200 EST	2340
Sony 19" 420 GST	4930
Iiyama 17" S703GT	2380
Iiyama 17" A702HT Diamontron	2790
Iiyama 19" A901HT	4515
Iiyama 21" S101GT	6710
Iiyama 22" A102GT	7320
Nokia 17" 447ZI	2160
Nokia 19" 446XS	5190
Tous les moniteurs sont garantis 1 an/site sauf Iiyama garanti 3 ans/site	
MODEMS	
Carte 56K/V90	210
3Com-USR 56K FaxModem	630
3Com-USR Pro 56K - V90	930
Olitec 56K Smart Pro	1245
Olitec 56K Self Memory 2000	850
Olitec 56K-V90 boitier externe	660
Tifany 56K V90	1190
* 3Com garanti à vie	
BOÎTIERS	
Moyen tour 230W CE	230
Grand Tour AT 230W CE	590
Moyen Tour ATX	350
Grand Tour ATX	630
CLAVIERS & JOYSTICK	
Clavier 105T PC/PS2	80 / 95
Clavier KeyTronic PC/PS2	159 / 175
Clavier Euro	110
Souris compatible MS	50
Souris Logitech Pilot Mouse +	150
Souris Logitech MouseMan +	350
Joystick	95 et 395

CD-ROM, DVD ET GRAVEURS	
Cyberdrive 40x ATAPI	310
Creative 48x ATAPI	380
CD-Rom 50x ATAPI	415
NEC 40x SCSI	659
DVD-Rom Toshiba 6x/32x	760
Carte MPEG II Hollywood	690
CDRW Yamaha 8424S int.	2050
CDRW Traxdata 4260 SCSI int.	1890
Logiciel Just Audio	450
CD-Rom vierge	8,50
CARTES SCSI	
PCI TEKRAM DC310 SCSI	270
PCI TEKRAM DC390F SCS	750
PCI Adaptec 2940AU oem	1180
PCI Adaptec 2940UW oem	1450
CARTES GRAPHIQUES	
3DFX Banshee 16Mo oem	790
Carte Voodoo 3 2000 AGPI	1160
STB Voodoo 3 2000 AGP ou PCI	820
SIS 5/5 3D 4Mo PCI	210
S3 Trio 3D 4Mo AGP	195
ATI Fury 16Mo AGP	699
ATI Fury 16Mo AGP + TV out	775
ATI Fury 32Mo AGP	905
ATI Fury 32Mo AGP + TV out	995
ATI All In Wonder 128 16Mo	1479
Extension Millenium 8Mo SDRAM	380
Millenium G400 16Mo AGP	929
Millenium G400 32Mo AGP	1330
Millenium G200 8Mo AGP SDRAM	795
Millenium G400 32Mo AGP D.H.	1420
CARTES SON & HP	
Carte son comp SB 16 PnP	79
Carte son comp SB PCI	120
Sound Blaster Live boite	1460
Sound Blaster 128 PCI	185
Sound Blaster Live Player oem	430
HP 120W	80
HP 160W	110
HP Altec Lansing ACS43	260
HP Altec Lansing ACS45.1 caisson	599
HP Altec Lansing ACS48	990
HP Altec Lansing ADA305	1195
HP USB Philips DSS350 *New*	950
STREAMERS & SAUVEGARDE	
Zip Iomega 100Mo IDE int	550
Zip Iomega 100Mo // ou SCSI ext	790
Zip+ Iomega 100Mo // Starter Kit	1090
Zip Iomega 250Mo //	1235
Zip Iomega 250Mo IDE interne	1090
Jaz Iomega 2Go interne New	2490
Jaz Iomega 2Go externe New	2490
Cartouche StarQ 1Go	240
Cartouche Zip 100Mo	72
Cartouche Jaz 1Go	640
Cartouche Jaz 2Go	690
RESEAU	
Ethernet ISA / PCI NE-2000	115 / 125
3Com ISA / PCI RJ45	330 / 580
3Com ISA / PCI 100bT	580 / 695
3Com Networking Kit Promo	1449
3Com Hub 10BT-RJ45 8 ports	590
Hub 10BT-RJ45 8 ports	490
Cable BNC 5/10/20m	45 / 70 / 115
Cable RJ45 5/10/20m	75 / 95 / 135
Bouchon ou Connecteur T	15
IMPRIMANTES	
HP 610C / 710C	720 / 995
HP 1100	2980
Canon BJC 2000	750
Canon BJC 6000	1550
Canon BJC 7000	1750
Epson Stylus Color 460	950
Epson Stylus Color 660	1015
Epson Stylus Color 740	1420
Imprimantes Lexmark	n.c.
SCANNERS + SOFT	
AGFA 1212P //	750
AGFA 1212U USB	795
Mustek ScanExpress A3 EP //	2850
Mustek ScanExpress 600 USB	n.c.
Mustek ScanExpress 1200ED //	595
Mustek ScanExpress 12000SP	1090
ACCESSOIRES	
Filtre écran 14"/15"	95
Boîtier ext. pour DD ou CD IDE	580
Boîtier ext. pour CD SCSI	650
Boîtier ext. pour 2 disques SCSI	850
CONNECTIQUE	
Cable centronic 36 pts M/M	53
Cable SCSI Centronic 50M/50	185
Cable SCSI-2 50M/DB25M	185
Cartouches d'entre	à moitié prix
Rallonges clavier, SVGA, joystick...Dispo	

Autres pièces : connectique, multimédia, réseau ... Dispo

Liste complète de pièces sur simple demande

Tel : 01.46.04.09.13 - Fax : 01.48.25.17.27

Devis Fax-Express GRATUIT

Revendeur	Adresse	CP	Ville	Téléphone	Fax
Scamip Computer	ParcTechnologique, 20 rue Hermes	31520	Ste Agne	05.62.19.33.84	05.62.19.10.18
AAT	2, avenue d'Atlanta	31200	Toulouse	05.61.61.60.88	05.61.61.60.80
Accom	7, place Rouaix	31000	Toulouse	05.61.55.49.76	05.61.53.61.28
ACTE Informatique	57, boulevard Armand Duportal	31000	Toulouse	05.61.12.30.16	05.61.22.82.33
Ai6 Technology	100, avenue de Muret	31300	Toulouse	05.61.77.27.37	05.61.77.27.33
ASI	77, allées de Brienne	31000	Toulouse	05.61.13.70.65	05.61.13.70.67
Asian Computer Systems	23, rue de Toulon	31400	Toulouse	05.61.52.13.87	
Assistance Technique Toulousaine	80, rue Jonas	31200	Toulouse	05.61.57.36.50	05.61.57.97.40
Automatic 2000	2, Barrière de Bayonne	31300	Toulouse	05.61.31.87.42	05.61.49.06.55
Boulanger	Centre commercial secteur Enclos	31220	Toulouse	05.61.76.47.61	05.61.72.54.06
Carrefour	36-54, route de Bayonne	31076	Toulouse	05.62.12.17.00	05.62.12.17.52
Ceri SARL	6 bis, boulevard Maréchal Leclerc	31000	Toulouse	05.61.23.32.33	05.61.21.38.76
CIMM Informatique	7 bis, allée des Soupirs	31000	Toulouse	05.61.14.72.80	05.61.52.79.79
Contact International	11 bis, Allée Charles de Fitte	31300	Toulouse	05.63.20.19.19	05.63.91.98.71
Cyber micro	51, boulevard Carnot	31000	Toulouse	05.61.23.14.14	05.61.23.23.14
Cyber Shop / Novotec	51, bd Carnot	31000	Toulouse	05.61.22.05.92	05.61.12.25.70
Darty Toulouse	103, route d'Espagne	31000	Toulouse	05.61.40.82.83	05.61.40.21.87
Digital Concept Toulouse	30, allée de Barcelone	31000	Toulouse	05.62.30.49.92	05.62.30.49.93
Euro France Informatique	67 avenue de l'URSS	31400	Toulouse	05.61.25.53.25	05.61.25.05.00
European Computer System	22, Grande Rue Saint-Michel	31400	Toulouse	05.61.25.23.33	05.61.32.66.51
European Computer System	Galerie Jean Jaurès	31400	Toulouse	05.61.62.42.52	
Fox Micro	8 grand rue St Michel	31400	Toulouse	05.61.52.11.00	05.61.52.71.15
IC Toulouse	25, rue Ozenne	31000	Toulouse	05.61.25.62.32	05.61.25.81.18
ICT Computer	41, rue Bayard	31000	Toulouse	05.61.63.43.64	05.61.63.43.97
ICTC Micro Informatique	20, grande rue Saint-Michel	31400	Toulouse	05.61.25.01.02	05.61.14.13.13
IEC Toulouse	3, rue Boudeville	31100	Toulouse	05.61.19.08.28	05.61.40.15.46
Imexis	151, grande rue St Michel	31400	Toulouse	05.61.53.51.37	05.61.53.50.74
Impression SM	3, allée des pionniers de l'aéropost	31400	Toulouse	05.61.34.25.66	05.61.34.25.63
Infonix France	2 bis, route d'Espagne	31300	Toulouse	05.61.41.26.09	05.62.40.76.43
Interdiscount	7/9, boulevard Lascrosses	31000	Toulouse	05.61.23.90.94	05.61.21.15.83
Joykey / Toulouse	ZI Montaudran – 10, rue Jules Védrines	31400	Toulouse	05.61.17.41.02	05.62.16.09.85
K 10 Computers	184, avenue Saint Exupéry	31400	Toulouse	05.61.20.40.30	05.61.20.27.20
LCL One/Hall Games	3, rue du Périgord	31000	Toulouse	05.62.30.59.51	05.62.30.59.52
Lite Computer	46-52 av. Jules Julien	31400	Toulouse	05.61.25.88.73	05.61.53.64.20
Maxess OCB	10, rue Jules Vedrines	31400	Toulouse	05.61.17.41.00	05.61.34.95.39
Média Diff	6-8, rue Aubuisson	31000	Toulouse	05.61.99.06.88	05.61.99.05.89
MG Bureautique	100, avenue de Muret	31300	Toulouse	05.61.59.65.65	05.61.42.54.18
Micro Diffusion	Impasse René Couzinet	31500	Toulouse	05.62.16.00.89	05.62.16.00.06
Midi Mini informatique	90, chemin de Gabardie	31200	Toulouse	05.61.61.63.20	05.61.61.55.62
MIT Computer	2 bis, bd d'Arcole	31000	Toulouse	05.61.63.96.03	05.61.62.19.87
Nash computer	46-52, avenue Jules Julien	31000	Toulouse	04.61.25.88.73	04.61.32.62.02
Pentasonic	12-14, avenue de l'URSS	31400	Toulouse	05.61.55.37.24	05.61.55.39.36
RMS Informatique	39, allée Maurice Farraut	31300	Toulouse	05.61.77.09.09	05.61.77.09.00
Score Game	14, rue Temponière	31000	Toulouse	05.61.21.62.16	05.53.32.03.21
Top Informatique	19, avenue de l'URSS	31400	Toulouse	05.61.53.42.45	05.61.53.12.36
Vobis Microcomputer	30, boulevard Carnot	31000	Toulouse	05.61.62.36.70	05.61.62.36.81
Vobis Microcomputer	43, avenue de l'URSS	31400	Toulouse	05.61.13.64.30	05.61.13.65.69
Vobis Microcomputer	33, boulevard Lascrosses	31000	Toulouse	05.61.14.03.03	05.61.14.03.04

Micro Concept Toulouse (31)

Un magasin pilote pour le groupe

Micro Concept, qui fête ses 4 ans d'existence en mars et ses 150 MF de chiffre d'affaires, poursuit sur sa lancée. La chaîne de magasins intégrés dont le siège est à Marseille vient d'ouvrir son onzième points de vente, dans le cœur de Toulouse à 40 mètres de la place du Capitole. *Micro Concept* mise beaucoup sur cet espace toulousain qui constitue en quelque sorte une antenne pilote pour, par la suite, créer une identité nationale avec une uniformisation de l'ensemble des magasins. A Toulouse, sur 100 m², le lieu de vente a été soigné. La chaîne a fait appel à un designer italien qui lui a créé des meubles aux courbes modernes dans un mélange de bois et de métal. Le sol est en parquet et les éclairages agréables. Micro Concept qui s'aligne systématiquement sur les prix du marché veut cependant affirmer, par cet effort de mise en valeur des produits, son image de distributeur sérieux qui offre avant tout de la technique, du service et du conseil. Toujours à l'ordre du jour chez *Micro Concept*, la volonté de satisfaction du client. On ne doit pas lui vendre une machine en décalage avec ses besoins. Christian Chappe (43 ans), responsable de ce magasin ouvert depuis 2 mois, annonce un bon démarrage (100 machines vendues). Micro Concept Toulouse emploie 4 personnes, des techniciens avant tout. « Cette ville est extrêmement dynamique tant sur le plan universitaire qu'au niveau des entreprises (Aérospatiale, Airbus Industries). Nous voulons conquérir une clientèle de particuliers et aussi prendre place sur le marché des PME/PMI avec une antenne spécialement dédiée aux professionnelles qui ouvrira par la suite. » Comme pour tous les autres magasins du groupe, *Micro Concept Toulouse* fait assembler ses machines au siège. En revanche le SAV, les mises à jour, etc., se font sur place.





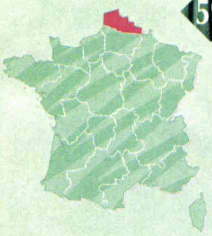


Micro Concept
41, rue Saint Rome – 31000 Toulouse
Tél. : 05.34.45.08.98 – Fax : 05.34.45.08.97
Ouverture : du lundi au samedi de 10h à 19h
Parking : oui


WAG CONCEPT
GROSSISTE
Revendeurs Informatiques ... vous avez besoin de
2 Processeurs Pentium®-III ?
SPÉCIALISTE!
OU
20 Processeurs Pentium®-III
ou PLUS ??
matrox RIVATNT
LES MEILLEURS PRIX
STOCK IMPORTANT
ASUS®
PIONEER®
MSI® Mainboard
OLITEC
U.S.Robotics
BLASTER®
Seagate
FUJISU
450MHz disponible!
YAMAHA
CRW6416S-VK
3 Drives in one
Offre réservée aux revendeurs informatiques, VAR, SSII etc...
WAG CONCEPT Grossiste
103 rue Championnet 75018 Paris
01.53.41.82.82
01.53.41.82.80
M° Porte Clignancourt RCS : 401.917.307

	Revendeur	Adresse	CP	Ville	Téléphone	Fax
	XP Informatique	43, avenue de l'URSS	31400	Toulouse	05.62.26.13.13	05.62.26.50.29
	Bureaumatique	36, allée Bellefontaine	31081	Toulouse Cedex	05.61.40.44.44	
	FNAC Toulouse	81, Boulevard Carnot	31071	Toulouse Cedex	05.61.11.01.01	05.61.11.01.10
	Tissot	36, allée Bellefontaine	31081	Toulouse Cedex	05.61.40.30.21	05.61.44.19.61
32	**ACD Informatique**	**1, avenue Alsace**	**32000**	**Auch**	**05.62.60.21.29**	**05.62.63.12.49**
	Axio Informatique	15, avenue de la Marne	32000	Auch	05.62.60.10.24	05.62.60.10.35
	Médiafun	6, place Porte Trompette	32000	Auch	05.62.61.94.18	05.62.61.94.20
	Bureau Moderne	4, avenue de la Marne	32030	Auch Cedex 09	05.62.60.64.64	05.62.60.64.60
	Via media	7, rue Gaichies	32100	Condom	05.62.68.27.03	05.62.68.27.03
	Centre Leclerc Sodisel	Avenue de la Tenareze BP 45	32800	Eauze	05.62.08.12.50	05.62.09.78.42
	Bligny Informatique	23, rue Alexandre Laffont – BP 12	32500	Fleurance	05.62.06.15.93	
	Multimédia Gold	39, boulevard de la Marne	32600	L'Isle Jourdain	05.62.07.37.71	05.62.07.37.72
46	**Bureau Système 46**	**49-51, boulevard Gambetta – BP 15**	**46000**	**Cahors**	**05.65.35.34.14**	**05.65.35.71.15**
	Conforama Cahors	avenue Maryse Bastie	46000	Cahors	05.65.20.60.60	05.65.20.60.69
	CRDI Systèmes	36, rue Feydel	46000	Cahors	05.65.22.56.76	05.65.22.25.23
	ID Informatique	51, rue de la Barre	46000	Cahors	05.65.20.30.20	05.65.20.30.24
	Micro Bios	64, rue Daurade	46000	Cahors	05.65.23.93.92	05.65.30.30.04
	Point 2I	4, quai Bessieres	46100	Figeac	05.65.50.00.46	05.65.34.26.12
	Micro Service Informatique	Le Bourg	46300	Le Vignan	05.65.41.26.55	
	Micro Services Informatique	Maison de Mélie Laval	46350	Payrac	05.65.41.93.00	05.65.41.93.01
	CFM46	ZI de Saint Laurent les Tours	46400	Saint-Céré	05.65.10.82.52	05.65.10.82.61
	Quimat Sarl	56, bd Louis-Jean Malvy	46200	Souillac	06.65.37.79.25	06.65.37.12.75
	Technic Office Bureautic	Z.I Saint Laurent les Tours	46400	St Laurent les Tours	05.65.38.29.12	05.65.38.24.55
65	**Conforama Tarbes**	**2, rue Garounere, route de Pau**	**65420**	**Ibos**	**05.62.44.22.88**	**05.62.44.22.99**
	Darty Tarbes	Centre commercial le Méridien, ZA la Pyrénéenne	65400	Ibos	05.62.90.09.99	05.62.90.08.65
	Leclerc	Centre commercial Le Méridien route de Pau	65420	Ibos	05.62.90.62.62	05.62.90.06.43
	ETS Zahiri	29bis, rue de Lapassade	65310	Odos	05.62.45.28.28	05.62.45.24.24
	Informatique Leader	17, route de Lourdes	65310	Odos	05.62.34.96.11	05.62.34.96.11
	Bigorre Bureau	14,rue Abbé Torné	65000	Tarbes	05.62.34.73.04	05.62.93.81.33
	Espaces Micro	59, rue Brouhauban	65000	Tarbes	05.62.34.00.34	05.62.34.92.41
	Gest-Info	5, cours Gambetta	65000	Tarbes	05.62.34.26.35	05.62.93.96.95
	Gest-Info	5, cours Gambetta	65000	Tarbes	05.62.34.26.35	05.62.93.96.95
	Interdiscount	1, avenue B. Barrère	65000	Tarbes	05.62.51.21.21	05.62.93.73.75
	PCM Computers	7, rue François Mousis	65000	Tarbes	05.62.51.28.00	05.62.34.53.70
	RMI	12, boulevard Henri IV	65000	Tarbes	05.62.93.68.90	05.62.93.68.90
	SEB Bureautique	Centre Kennedy	65000	Tarbes	05.62.44.14.55	05.92.93.40.39
	Buro Service	Centre Kennedy BP 222	65002	Tarbes Cedex	05.62.51.07.77	05.62.51.15.83
	Microvic	5 boulevard Alsace	65500	Vil en Bigorre	05.62.96.72.56	05.62.96.87.51
81	**AACT Micro Informatique**	**38, avenue Charles de Gaulle**	**81000**	**Albi**	**05.63.54.91.83**	**05.63.54.91.89**
	Alizé Micro Informatique	55, rue Croix Verte	81000	Albi	05.63.48.10.31	05.63.54.93.30
	Bureaumatique	93, avenue de Lattre de Tassigny	81000	Albi	05.63.49.74.77	
	Conforama Albi	Route de Castres Puygouzon	81990	Albi	05.63.48.10.01	05.63.48.10.09
	Sygem	1,rue du Général Pont	81000	Albi	05.63.54.29.98	05.63.38.35.93
	Castres Informatique Services	49, avenue Emilie de Villeneuve	81100	Castres	05.63.51.26.46	05.63.51.26.58
	Conforama Castres	Route de Toulouse, ZI de Melou	81100	Castres	05.63.59.85.23	05.63.72.41.83
	Espace Micro	26, rue Emile Zola	81100	Castres	05.63.72.45.06	05.63.72.45.60
	Pc Daymon	8, avenue Edouard Barbey	81830	Lacaune	05.63.37.24.63	05.63.37.24.63
	Espace Micro	10, rue du Pont de Caville	81200	Mazamet	05.63.98.56.69	05.63.98.56.70
	Profils	14, rue Honoré	81300	Toulon	05.94.31.84.02	
82	**Quercy Informatique**	**24, rue Lavoisier**	**82300**	**Caussade**	**05.63.26.00.05**	**05.63.26.04.68**
	M.C.S	Faubourg D'Auriac	82110	Lauzerte	05.63.95.71.75	05.63.95.71.81
	IDMS	13, faubourg St Blanche	82200	Moissac	05.63.04.26.16	05.63.04.22.69
	Personal Computer 82	3, rue de l'escauderie	82200	Moissac	05.63.04.65.30	05.63.04.65.31
	Le grain S.A.	La gare	82230	Mont Clair de Querc	05.63.30.31.44	05.63.30.31.67
	Boutique Conception Informatique	6, rue d'Auriol	82000	Montauban	05.63.91.15.90	05.63.91.16.01
	Bureaumatique	700, avenue de Paris	82000	Montauban	05.63.66.26.66	
	Burotec	13, place Franklin Roosevelt	82000	Montauban	05.63.63.16.48	05.63.20.19.90
	Conforama Montauban	Lieu-dit quartier d'Aussonne, route de Paris	82000	Montauban	05.63.91.63.00	05.63.66.29.12
	PCMP	40 bis, rue Léon Cladel	82000	Montauban	05.63.66.51.40	05.63.20.18.79
	Euro Média Services	CD 115	82800	Nègrepelisse	05.63.30.92.40	05.63.30.82.09
	Nemesys Informatique	12, rue Augustin Gignoux	82400	Valence d'Agen	05.63.29.07.88	05.63.29.08.50
59	**Prodival**	**10A, rue du moulin aux rats**	**59230**	**Amand les Eaux**	**03.27.21.62.39**	**03.27.48.63.92**
	Auchan Petite-Forêt	Route nationale 45	59140	Anzin	03.27.28.14.00	03.27.46.10.06
	CIFA	105, rue Sadi Carnot	59280	Armentières	03.20.77.31.31	03.20.44.23.79
	Pro-Deal	rue Fontaine	59620	Aunoye-Aymeries	03.27.39.10.40	03.27.39.10.42
	Continent	ZAC d'Autnoy	59300	Autnoy-les-Valenciennes	03.27.28.49.28	03.27.41.48.98
	France Belgique Informatique	31, place du Général Leclerc	59440	Avesnes sur Helpe	03.27.57.58.33	03.27.61.01.77
	Boulanger	20, rue Alsace Lorraine	59400	Cambrai	03.27.82.98.00	03.27.81.57.30
	Cora	2, avenue Georges Nuttin	59400	Cambrai	03.27.72.17.17	03.27.83.60.34
	La boutique Micropuce	41, avenue de la Victoire	59400	Cambrai	03.27.81.09.91	03.27.81.12.18
	Micro Byte	7, rue de Chenonceaux	59400	Cambrai	03.27.82.32.01	03.27.82.32.01
	SOS Informatique	24, rue de Noyon	59400	Cambrai	03.27.83.97.14	03.27.83.97.40
	J Bracq & CIE	45, rue de St Quentin – BP 165	59540	Caudry Cedex	03.27.85.22.63	03.27.85.83.44
	Cora	Rue Jacquard – BP 39	59411	Couderque-Branche	03.28.58.54.84	03.28.61.89.46
	Carrefour	Rue Villars	59220	Denain	03.27.22.94.94	03.27.44.95.11
	Boulanger	Boulevard Vauban	59500	Douai	03.27.96.19.19	03.27.87.54.90
	Conforama Douai	Boulevard Breguet, Centre commercial Vauban	59500	Douai	03.27.96.59.59	03.27.98.39.59
	Joykey / Douai	174, rue de la Mairie	59500	Douai	03.27.88.66.00	03.27.88.59.19
	La boutique Micropuce	84, rue Saint Jacques	59500	Douai	03.27.96.25.57	03.27.98.24.60
	Spot Informatique	176, rue Saint-Jacques	59500	Douai	03.27.98.15.80	03.27.99.34.56
	Vallez	85, rue de Cambrai	59500	Douai	03.27.96.06.06	03.27.87.52.38
	AC Computer	22, rue Albert Premier	59140	Dunkerque	03.28.66.32.32	03.28.66.34.34
	Boulanger	CC Auchan, route nationale 40	59140	Dunkerque	03.28.21.70.70	03.28.27.88.87
	Concept Informatique	52, rue de Bourgogne	59140	Dunkerque	03.28.51.80.61	03.28.51.80.62
	Fidor Informatique	113, avenue du Casino	59240	Dunkerque	03.28.65.00.63	03.28.63.86.75
	Fond bleu	4, chaussée des Darses – Quai Freycinet 3	59140	Dunkerque	03.28.66.45.14	03.28.66.45.12
	GWC	24, rue Nationale	59140	Dunkerque	03.28.63.70.67	03.28.63.70.67
	La boutique Micropuce	12, rue du Sud	59240	Dunkerque	03.28.21.07.77	03.28.28.02.69
	Micro médias	12, place du Minck	59240	Dunkerque	03.28.66.39.09	03.28.66.39.18
	Boulanger	Centre commercial Englos, les Géants	59320	Englos	03.20.08.18.18	03.20.92.33.66
	Maliss Informatique	441, rue du Bac	59193	Erquinghem-Lys	03.20.77.99.76	03.20.77.99.76
	Auchan Cambrai	2, rue Jean Jaures	59161	Escaudoeuvres	03.27.72.51.00	03.27.81.76.94
	ABCF Informatique	62A, rue Jean-Jaurès	59278	Escautpont	03.27.34.56.65	03.27.34.63.75
	Carrefour	1, centre commercial	59777	Euralille	03.20.15.56.00	03.20.15.56.99
	Auchan Faches Thumesnil	Route Vendeville	59155	Faches Tumesnil	03.20.96.44.44	03.20.96.44.23
	Carrefour	Route nationale 43	59128	Flers en Escrebieux	03.27.93.01.01	03.27.93.01.03
	Interdiscount	Centre commercial Douai RN 43	59128	Flers en Escrebieux	03.27.87.02.89	
	Auchan Dunkerque	Route nationale 40	59760	Grande-Synthe	03.28.58.55.55	03.28.27.78.85
	Auchan Englos	CC les Géants – RN 352 – BP 89	59320	Haubourdin	03.20.08.40.00	03.20.08.30.60
	Conforama Englos	CC les Géants – BP 149	59482	Haubourdin Cedex	03.20.08.08.50	03.20.08.08.69
	PC Evolution	57, petite rue de Cassel	59190	Hazebrouck	03.28.41.33.71	01.28.41.33.71

Nord-Pas-de-Calais



Revendeur	Adresse	CP	Ville	Téléphone	Fax
Concept Informatique	Ilot St Eloi	59529	Hazebroucq	03.28.51.80.61	
CLE Event	48, avenue Kennedy	59930	La Chapelle d'Armentière	03.20.35.67.88	03.20.35.70.55
Conforama Valenciennes	Autoroute A2, Echangeur Valenciennes Ouest	59174	La Sentinelle	03.27.21.20.21	03.27.21.20.22
Micropower	236, avenue de Dunkerque	59130	Lambersart	03.20.92.13.35	03.20.22.02.35
Owi Sofware	125, avenue Sainte Cécile	59130	Lambersart	03.20.92.90.66	03.20.09.15.50
Darty Douai	Route de Cambrai, le Racquet	59502	Lambres les Douai	03.27.87.67.28	
Auchan Leers	Rue Pierre Catteau	59115	Leers	03.20.45.41.41	03.20.45.41.23
Boulanger	Centre commercial Auchan – 18, avenue de l'Europe	59115	Leers	03.20.83.37.84	03.20.75.52.04
Alcyon	83, rue du Molinel	59800	Lille	03.20.57.09.08	03.20.40.03.13
ASP Informatique	37, rue Princesse	59800	Lille	03.28.38.90.40	03.28.38.90.41
Becy	24, rue Edouard Delesalle	59800	Lille	03.20.30.73.48	03.20.42.09.23
Darty Lille	56, rue de Béthune	59000	Lille	03.20.57.95.95	03.20.42.08.02
Elio Micro	154, rue Nationale	59800	Lille	03.20.15.19.19	03.20.15.11.11
FEI	44-4, rue des Postes	59000	Lille	03.20.57.61.64	03.20.54.35.62
FNAC Lille	9, place du Général du Gaulle	59800	Lille	03.20.15.58.15	03.20.15.58.57
Gms Informatique	106, rue d'Artois	59000	Lille	03.20.15.10.09	03.20.15.85.37
HI-Tech Informatique	98, rue du Faubourg de Roubaix	59800	Lille	03.20.78.04.38	03.20.74.39.50
ICRAA Informatique	179, rue Pierre Legrand	59800	Lille	03.20.04.44.01	03.20.04.13.69
Inter Micro & Réseaux	240, rue du faubourg de Roubaix	59800	Lille	03.20.55.28.88	03.20.06.72.62
Interdiscount	113, Centre commercial Euralille	59000	Lille	03.20.13.14.08	03.20.55.45.67
Interdiscount	59, rue nationale	59800	Lille	03.20.57.59.10	03.20.57.59.12
IZA Computer	9bis, place de la Solidarité	59000	Lille	03.20.54.36.90	03.20.54.37.15
La boutique Micropuce	69, rue de Paris	59800	Lille	03.20.31.22.35	03.20.13.88.99
MBDC	32, rue Le Pelletier	59000	Lille	03.20.74.84.00	03.20.55.81.20
MBM	224, rue Solférino	59000	Lille	03.20.30.78.66	03.20.30.79.19
MCR Informatique	161, rue de Wazemmes	59000	Lille	03.20.42.82.02	03.20.42.85.25
Micro center	32, rue de Puebla	59000	Lille	03.20.57.98.00	
Micro Systèmes	46, boulevard Jean-Baptiste Lebas	59000	Lille	03.20.58.01.48	03.20.52.75.18
Microkoms	177, rue des Postes	59000	Lille	03.20.40.04.05	03.20.40.06.26
Microlab	18 bis, rue de Trévisé	59000	Lille	03.20.88.13.70	03.20.88.14.25
Nell Computer	156, rue Gambetta	59000	Lille	03.20.06.70.00	03.20.06.70.09
Novotec	268, rue Nationale	59800	Lille	03.20.15.85.75	03.20.15.86.00
Perigée	5 ter, boulevard Louis XIV	59000	Lille	03.20.29.82.20	03.20.88.41.58
Point Micro	19, rue Saint Genois	59800	Lille	03.20.78.04.44	03.20.31.58.85
Spot Diffusion	52-54, rue Gambetta	59000	Lille	03.20.57.67.33	03.20.54.02.08
Stockmicro	148, rue d'Arras	59000	Lille	03.20.53.15.92	03.20.53.17.31
TBM Informatique	5, rue Jean Sans Peur	59000	Lille	03.20.54.18.28	03.20.54.03.59
TTI	38, rue Gustave Delory	59000	Lille	03.20.88.40.88	03.20.85.22.71
Vobis Microcomputer	208, rue Nationale	59800	Lille	03.20.54.78.78	03.20.54.99.52
Multicom	26, rue E Vermersch	59046	Lille Cedex	03.20.86.17.81	03.27.83.65.51
Carrefour	130, rue du Grand But – BP 129	59461	Lomme	03.20.08.59.59	03.20.09.19.46
Hypermédia	130, rue du grand But	59461	Lomme Cedex	03.20.08.08.30	03.20.08.08.31
Auchan Louvroil	Départementale 121	59720	Louvroil	03.27.53.81.00	03.27.64.02.66
Darty Maubeuge	Rue Jules Gallois	59720	Louvroil	03.27.65.85.85	03.27.65.72.83
Adonis Systèmes	CA Marcq Clémenceau, 298, boulevard Clémenceau	59700	Marcq en Baroeuil	03.20.81.92.95	03.20.81.92.98
Axiome	70, chemin de la Campagnerie, bâtiment. A	59700	Marcq en Baroeuil	03.20.56.08.87	03.20.56.02.67
Cap Micro	111, boulevard Clémenceau	59700	Marcq en Baroeul	03.20.98.13.35	03.20.98.13.86
Papeterie Allard	4 bis, rue Victor Hugo	59164	Marpent	03.27.39.58.14	03.27.39.60.56
Continent	Quartier de l'Epinette	59600	Maubeuge	03.27.69.60.60	03.27.64.21.99
Micro SOS	ZI La Petite Savate – Imm Ios	59600	Maubeuge	03.27.63.43.09	03.27.63.43.09
Pringault	39 ter, route de Feignies	59600	Maubeuge	03.27.53.13.00	03.27.65.41.41
PC 2000 Informatique	5, rue des Prêtres	59680	Merville	03.28.42.08.00	03.28.42.08.01
Boulanger	ZAC Auchan	59410	Petite Forêt	03.27.28.11.11	03.27.29.84.90
Darty Petite Forêt	Centre commercial Petite Forêt	59410	Petite Forêt	03.27.41.83.83	
Interdiscount	Centre commercial Auchan	59410	Petite Forêt	03.27.29.45.50	
Conforama Proville	ZAC faubourg de Paris	59267	Proville	03.27.82.99.11	03.27.82.99.12
ADJ Informatique	3, rue Jean-Baptiste Fièvet	59870	Rieulay	03.27.86.42.41	03.27.86.41.97
Auchan Roncq	Boulevard d'Halluin	59223	Roncq	03.20.69.22.22	03.20.37.68.42
Boulanger	Boulevard d'Halluin	59223	Roncq	03.20.76.94.44	03.20.46.32.79
Conforama Roubaix	28-30, quai de Gand	59100	Roubaix	03.20.70.34.11	03.30.36.90.96
Darty Roubaix	15, avenue Pierre Motte	59100	Roubaix	03.20.73.20.00	03.20.66.91.85
Label Informatique Developpement	32, Zone Industrielle du Centre	59131	Rousies	"03.27.64;45.45"	03.27.64.66.66
LID	32, ZI du Centre	59131	Rousies	03.27.64.45.45	03.27.64.66.66
Polygone Multimédia	1, rue Jean Moulin	59880	Saint Saulve	03.27.28.21.77	03.27.28.21.76
Octopuce	10, rue Brune	59872	Saint-André	03.20.40.86.86	03.20.42.23.64
Conforama Dunkerque	Centre commercial St Pol Jardin, Jardins porte n° 8	59430	Saint-Pol-sur-Mer	03.28.64.96.02	03.28.60.98.64
IDA Technologie	2, rue de Lorival Zia	59113	Seclin	03.20.62.13.13	03.20.62.13.14
PC Négoce / IDA Technologie	2, rue de Lorival	59113	Seclin	03.20.16.00.03	03.20.16.00.09
Conforama Seclin	route d'Avelin – BP 469	59474	Seclin Cedex	03.20.62.63.64	03.20.62.63.60
Home's Computer	46, résidence Paradis	59239	Thumeries	03.20.86.33.11	03.20.86.33.11
Apolo/J	71, rue de la Digue	59306	Valenciennes	03.27.29.92.46	03.27.30.97.80
Auchan Valenciennes	2, place du Général Hornes	59300	Valenciennes	03.27.33.74.23	03.27.29.60.63
Elios informatique	10, rue Georges Chastelain	59300	Valenciennes	03.27.29.95.75	03.27.29.95.75
ILEN Informatique	60, avenue Clémenceau	59300	Valenciennes	03.27.30.93.32	03.27.47.17.54
La boutique Micropuce	les Tertiales, bd Harpignies, Espace Philippa de Hainaut	59300	Valenciennes	03.27.33.40.89	03.27.45.91.23
Micro'co	48, rue de Paris	59300	Valenciennes	03.27.28.29.60	03.27.28.29.62
TBM Informatique	90, rue du Quesnoy	59300	Valenciennes	03.27.21.10.65	03.27.21.10.69
Technopole informatique	8, place verte	59300	Valenciennes	03.27.30.48.48	03.27.28.98.84
Conforama Lens	Route de la Basée, centre commercial Lens 2	59430	Vendin-le-Viel	03.21.78.65.34	03.21.28.21.82
Affirmatic	2, allée de Lakanal	59650	Villeneuve d'Ascq	03.20.67.09.09	03.20.91.92.12
Auchan Villeneuve d'Ascq	Centre commercial V2	59650	Villeneuve d'Ascq	03.20.67.62.22	03.20.67.62.55
Boulanger	avenue de l'Avenir, entrée n° 2	59650	Villeneuve d'Ascq	03.20.61.74.74	03.20.91.65.37
Compunor Informatique	21, rue du Carrousel	59650	Villeneuve d'Ascq	03.20.61.21.50	
Darty Villeneuve d'Ascq	Boulevard de Valmy	59650	Villeneuve d'Ascq	03.20.91.76.37	03.20.47.29.55
EGI	100, rue de Lannoy	59650	Villeneuve d'Ascq	03.20.91.61.21	03.20.47.03.80
Informatique Maintenance Services	Immeuble Le Ventoux, boulevard Valmy, centre commercial V2	59650	Villeneuve d'Ascq	03.20.91.90.20	03.20.91.90.24
Interdiscount	120 E Centre commercial Villeneuve 2	59650	Villeneuve d'Ascq	03.20.91.47.85	03.20.91.83.55
Isis Informatique	156, rue du 8 mai 1945	59650	Villeneuve d'Ascq	03.20.91.72.63	
La boutique Micropuce	26, rue des Epoux Labrousse	59650	Villeneuve d'Ascq	03.20.67.65.11	03.20.61.08.00
La boutique Micropuce	85-87, boulevard de Valmy	59650	Villeneuve d'Ascq	03.20.47.18.57	03.20.47.45.74
Novascript	5, rue Fives	59650	Villeneuve d'Ascq	03.20.41.40.50	03.20.41.40.60
SCSI	53, rue Albert Samain	59650	Villeneuve d'Ascq	03.20.34.01.25	03.20.34.01.26
Triaxe	Europarc Les Prés, 1, rue de la Performance	59650	Villeneuve d'Ascq	03.20.61.70.30	03.20.61.70.39
Vobis Microcomputer	Centre commercial V2	59650	Villeneuve d'Ascq	03.20.47.23.88	03.20.47.21.04
Computacenter	1, rue de la Performance, Europarc	59658	Villeneuve d'Ascq Cedex	03.20.05.24.60	03.20.05.94.51
Cora	18, rue Jules Guesde	59658	Villeneuve d'Ascq Cedex	03.20.64.44.44	03.20.04.30.65
Qualité S.A.	21, avenue de la Créativité	59650	Villeneuve d'Ascq Cedex	03.20.47.26.20	
Continent	avenue du Grand Coligny	59290	Wasquehal	03.20.66.54.54	03.20.98.81.56
Cora	Rue Clémenceau	59139	Wattignies	03.20.96.56.56	03.20.96.56.00
Arras Micro Informatique Pro	6, rue Baudimont	62000	Arras	03.21.71.08.85	03.21.23.28.39
Artois Computer	12, rue Paul Doumer	62000	Arras	03.21.59.24.24	03.21.23.50.06

62

Ne vous ruinez plus en CARTOUCHES & PAPIERS
Pensez INK-Service France !

CARTOUCHES COMPATIBLES

Nos encres sont fabriquées 'Made in Germany', leurs compositions (viscosité, colorimétrie, etc.) sont adaptées à chaque type d'imprimante. Ainsi, vous obtiendrez une impression optimale avec votre BIG-INK-SYSTEM.



SUPPORTS D'IMPRESSION

D'un touché soyeux et d'une blancheur éclatante, l'ensemble de nos supports d'impression vous garantit à la fois un rendu excellent des points et des traits ainsi qu'une haute densité des couleurs.

PAPIER PHOTO brillant 40 Feuilles **348 F/TTC**

'DRY GLOSS' The Best des papiers photo



Cartouches compatibles

CANON

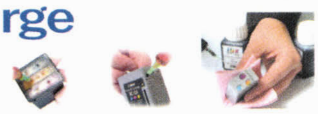
Réf. INK-Service	Modèles d'imprimantes	Noir/Coul.	Prix T.T.C.
ISF-643B	BJC-800 / 820 / 880	Noir	49,- F
ISF-643C/M/Y	BJC-800 / 820 / 880	C/M/J	55,- F
ISF-21B	BJC-Séries 2000/4000/4100/4200/4400/4550/5000/5500	Noir	42,- F
ISF-21C	BJC-Séries 2000/4000/4100/4200/4400/4550/5000/5500	3 coul.	67,- F

EPSON

Réf. INK-Service	Modèles d'imprimantes	Noir/Coul.	Prix T.T.C.
ISF-20093	Stylus Color 400 / 500 / 600 / Photo / Photo700 / EX	Noir	67,- F
ISF-20110	Stylus Photo / Photo 700 / Photo EX	5 coul.	119,- F
ISF-20108	Stylus Color 800/850/1520	Noir	67,- F
ISF-20089	Stylus Color 400 / 600 /800 /850 / 1520	3 coul.	139,- F
ISF-20187	Stylus Color 440/640	Noir	67,- F
ISF-20189	Stylus Color 740	Noir	67,- F
ISF-20191	Stylus Color 440/640/740	3 coul.	139,- F
ISF-20003	Stylus Color 900	Noir	91,- F
ISF-20005	Stylus Color 900	3 coul.	139,- F
ISF-20001	Stylus Photo 1200	Noir	91,- F
ISF-20002	Stylus Photo 1200	5 coul.	139,- F

INK-Service France déconseille de recharger les cartouches d'origines et les cartouches compatibles vides des imprimantes EPSON, car les éponges de ces cartouches se dégradent au fur et à mesure que la cartouche se vide. Après un remplissage de la cartouche, les bulles d'air enfermées dans l'éponge perturbent fréquemment l'alimentation de la tête d'imprimante, certaines buses tournent à vide et 'produisent' ainsi des lignes manquantes.

Encres de recharge pour



CANON

Réf.	Modèle	Noir/Coul.	Cartouche	Contenu	Recharges	Prix
C2B0060B	BJC-150/210/240/250	Noir	BC-01/BC-02	60 ml	(3 rech.)	160,- F
C2B0060T	BJC-150/210/240/250	3 coul.	BC-02	3 x 60 ml	(9 rech.)	438,- F
C4B0060B	BJC-4000 - 5500	Noir	BC-21B/BC-20	60 ml	(8 rech.)	193,- F
C4B0060T	BJC-4000 - 5500	3 coul.	BC-21C	3 x 60 ml	(15 rech.)	438,- F
C7B0060B	BJC-7000/7100	Noir	BC-60	125 ml	(6 rech.)	298,- F
C7B0060T	BJC-7000/7100	3 coul.	BC-61	3 x 60 ml	(3 rech.)	438,- F

HEWLETT PACKARD séries DeskJet

Réf.	Modèle	Noir/Coul.	Cartouche	Contenu	Recharges	Prix
D26J0060B	300/400/500	Noir	HP51626A	60 ml	(2 rech.)	134,- F
D25J0020T	DeskJet Séries 500	3 coul.	HP51625A	3 x 20 ml	(4 rech.)	248,- F
D29J0060B	600 - 697C	Noir	HP51629A	60 ml	(2 rech.)	134,- F
D49J0020T	DeskJet Séries 600	3 coul.	HP51649A	3 x 20 ml	(4 rech.)	248,- F
D45J0125B	Séries 700/800/1000	Noir	HP51645A	125 ml	(3 rech.)	319,- F
D41J0060T	820CXI/850C/870C/1100C	3 coul.	HPC1823A	3 x 60 ml	(6 rech.)	480,- F

EXTRAIT DE NOTRE CATALOGUE 2000

PAPIERS COUCHÉS (Haute Résolution) 1 face

Réf. INK	Désignation	g/m²	Feuilles	A4	A3	A3+
MJ-73250	Papier couché 'Haute Résolution' (1440dpi)	90	200	114,- F	228,- F	296,- F
MJ-74250	Papier couché 'Haute Résolution' (1440dpi)	120	200	128,- F	256,- F	333,- F
MJ-75250	Papier couché 'Haute Résolution' (1440dpi)	170	150	119,- F	238,- F	309,- F
MJ-78250	Papier couché 'Haute Résolution' (1440dpi)	230	100	128,- F	256,- F	333,- F

PAPIERS COUCHÉS (recto-verso) 2 faces

Réf. INK	Désignation	g/m²	Feuilles	A4	A3	A3+
MJ-74254	DUPLEX 120 'Haute Résolution' (1440dpi)	120	200	196,- F	392,- F	509,- F
MJ-75254	DUPLEX 170 'Haute Résolution' (1440dpi)	170	150	192,- F	384,- F	499,- F

PAPIERS PHOTO 'DRY GLOSS' 180 g/m² (séchage ultra-rapide)

(Ce papier photo donne d'excellents résultats avec toutes les imprimantes actuelles.)

Réf. INK	Désignation	g/m²	Feuilles	A4	A3
MJ-DG18050	Papier Photo brillant	180	50	248,- F	496 ,- F

PAPIERS PHOTO 'DRY GLOSS' 260 g/m² (notre meilleur choix)

(Ce papier donne le meilleur résultat sur toutes les imprimantes EPSON - Stylus et Photo - grâce à son séchage instantané et sa résistance à l'eau.)

Réf. INK	Désignation	g/m²	Feuilles	A4	A3
MJ-DG26040	Papier Photo brillant 'extra blanc'	260	40	348,- F	796 ,- F

NOUVEAU !

Pour faciliter votre créativité et répondre à vos exigences, ***INK-Service France®*** vous donne la possibilité d'acquérir ses papiers haut de gamme en quantité réduite (à la feuille et par 10)

PAPIER CARTE DE VISITE 100 Feuilles 230g/m2 - 1 Face **128 F/TTC**



Demandez nos tarifs !

Plus de 20 sortes de supports differents en stock !

Demandez la liste complète de nos encres de recharge et de papiers: APPLE, CALCOMP, CANON, ENCAD, EPSON, HP, LEXMARK, OCE ...

INK Service FRANCE

Votre liberté d'impression

24, rue Pernety - 75014 PARIS
Tél. 01 40 44 04 14 - Fax 01 40 44 04 17
Show room : lundi/vendredi : 9h00/12h30 - 13h30/19h00
samedi : 11h00/18h00 - Métro : Pernety - ligne 13
Internet : http://www.ink-service.com

BON DE COMMANDE à retourner rempli à : INK-Service France s.a.r.l., 24, rue Pernety - 75014 PARIS

Article	Quantité	Prix/Unit/TTC	Montant TTC

Port* (*Hors de France : 50 F) 45,-
Total TTC

Nom | Prénom
Adresse
MA 42
Code Postal

☐ Je règle par carte bancaire CB n°: ____ / ____ / ____ / ____ Expiré le : __ / __
☐ Je règle par contre-remboursement (+35 F) ☐ Je joins mon chèque à l'ordre de INK-Service France s.a.r.l.

Revendeur	Adresse	CP	Ville	Téléphone	Fax
La boutique Micropuce	1, voie Notre-Dame de Lorette	62000	Arras	03.21.51.02.11	03.21.71.46.27
Matériel Consommable Informatique	35, route Nationale	62223	Arras	03.21.71.43.06	03.21.23.45.94
Media Buro	20 bis, rue Emile Legrelle	62000	Arras	03.21.21.52.75	03.21.27.52.70
NCI Infrmatique	78, rue Meculens	62000	Arras	03.21.50.34.00	03.21.50.34.29
Infopro	4, les peupliers, résidence Bois des Reptins	62620	Barlin	03.21.26.82.15	03.21.26.82.15
Auchan Béthune	Rue du Docteur Dhenin	62400	Béthune	03.21.61.71.71	03.21.56.58.46
Boulanger	ZAC la Rotonde, rue d'Ud Dhenin	62400	Béthune	03.21.61.44.44	03.21.56.02.71
C2A Informatique	633, boulevard Poincaré	62400	Béthune	03.21.61.60.60	03.21.56.19.47
Interdiscount	Centre commercial de la Rotonde	62400	Béthune	03.21.56.98.10	
Softone Cie	394, rue de Lille	62400	Béthune	03.21.68.99.99	03.21.68.99.98
Auchan Boulogne	Route nationale 42	62200	Boulogne-sur-Mer	03.21.10.11.12	03.21.91.24.23
Boulanger	CC Auchan, Route nationale 42	62200	Boulogne-sur-Mer	03.21.80.28.20	03.21.92.03.60
La boutique Micropuce	8, rue Coquelin	62200	Boulogne-sur-Mer	03.21.83.02.04	03.21.87.14.23
Mega plus	71, rue du camp de droite	62200	Boulogne-sur-Mer	03.21.30.79.46	03.21.83.62.27
Cora	1115, avenue de la Libération – BP 34	62701	Bruay La Buissière Cedex	03.21.52.41.60	03.21.62.49.23
Conforama La Buissière	2405, avenue de la Libération	62700	Bruay-Labuissière	03.21.53.68.05	03.21.53.45.72
ACA Services	53, bd Pasteur	62100	Calais	03.21.36.94.94	03.21.97.36.59
Boulanger	9, rue Paul Bert	62100	Calais	03.21.96.28.00	03.21.34.96.72
Easy Micro	14, rue Charost	62100	Calais	03.21.97.17.00	03.21.97.77.78
MDI	29, bd Gambetta	62100	Calais	03.21.97.56.93	03.21.35.24.80
Miphena	159 boulevard Lafayette	62100	Calais	03.21.19.07.00	
PC/Site	6, rue des 4 coins	62100	Calais	03.21.00.95.82	03.21.00.95.82
Continent	ZUP Beau Marais – BP 629	62228	Calais Cedex	03.21.97.99.75	03.21.34.63.28
Escale Informatique	83, rue Salvator Allende	62220	Carvin	03.21.37.40.00	03.21.37.40.00
Carrefour	Cité de l'Europe, boulevard de Kent	62131	Coquelles	03.21.46.75.55	03.21.46.75.57
Conforama	Centre commercial la Française	62231	Coquelles	03.21.36.61.61	03.21.36.36.00
Darty Calais /Cocquelles	Cité de l'Europe	62901	Coquelles Cedex	03.21.46.04.70	03.21.46.04.71
Cora	Route nationale 319	62710	Courrieres	03.21.75.15.86	03.21.76.02.22
AES Dana	7, rue des Prêtres	62128	Heninel	03.21.50.82.30	03.21.50.82.29
Informatique Assistance	50, rue Léon Blum	62122	Labreuvrière	03.21.64.46.85	
Darty Labuissière	Route nationale 41	62700	Labuissière	03.21.62.62.07	03.21.62.89.55
Lemaître Informatique	50, rue de Paris	62520	Le Touquet	03.21.05.09.20	03.21.05.09.16
Darty Lens	188, avenue Alfred Maes	62300	Lens	03.21.43.25.79	03.24.43.52.85
La boutique Micropuce	76, Boulevard Basly	62300	Lens	03.21.43.00.65	03.21.70.33.49
Micro Concept Industriel	28, avenue Raoul Briquet	62300	Lens	03.21.42.94.29	03.21.42.94.28
Nord Micro	23, rue de la Paix	62300	Lens	03.21.42.88.63	03.21.42.88.69
Sidec	21, route d'Arros	62301	Lens Cedex	03.21.70.29.29	03.21.42.60.89
Aidia Informatique	A3 91-97 rue Antoine Dilly	62800	Liévin	03.21.72.99.99	03.21.72.69.46
Carrefour	BP 119	62082	Liévin	03.21.44.33.33	03.21.44.76.01
Infologic systems	88, rue Denis Papin – BP 193	62804	Liévin	03.21.29.60.60	03.21.29.91.50
Interdiscount	Galerie du Carrefour, ZAC Marichelles	62800	Liévin	03.21.29.49.49	
Loison Sonorisation	4, rue de Mayenne	62218	Loisons/Lens	03.21.43.89.93	03.21.43.89.93
Axaes Informatique	1, impasse Guy Mollet	62219	Longuenesse	03.21.38.25.81	03.21.39.10.82
Pc 2000	Le Mont de l'Epitre	62250	Marquise	03.21.92.79.49	03.21.92.79.49
AMCI	1, route nationale	62118	Monchy le Preux	03.21.24.95.74	03.21.24.95.68
Auchan Noyelles Godault	Route nationale 43	62950	Noyelles Godault	03.21.69.83.83	03.21.49.89.88
Boulanger	CC Auchan, route nationale 43	62950	Noyelles Godault	03.21.75.62.41	03.21.75.55.96
Darty Noyelles Godault	Route nationale 43	62950	Noyelles Godault	03.21.20.03.15	03.21.75.55.96
AMI 62	49, rue du Havet	62230	Outreau	03.21.87.69.87	03.21.87.64.58
Intersystem	12, rue de la fontaine	62126	Pernes Les Boulogne	03.21.32.58.58	03.21.33.55.33
Cipel Informatique	30, boulevard de la Liane	62360	Saint-Léonard	03.21.92.65.58	03.21.10.16.09
Microgiciel	2bis, place Pierre Bonhomme	62500	Saint-Omer	03.21.93.67.99	03.21.93.58.40
Tandélec	Rue Béguines	62500	Saint-Omer	03.21.38.06.90	03.21.38.29.33
Conforama St Omer	14, rue de l'Industrie, ZI Fondsquin	62500	St Martin-au-Laert	03.21.98.34.42	03.21.98.22.14
Conforama Boulogne	CC Auchan, De L'Inqueterie – BP 2421	62200	St Martin-les-Boulogne	03.21.31.31.36	03.21.25.68
Cora	Route nationale 47, route de la Bassee	62880	Vendin la Vieil	03.21.79.12.79	03.21.79.12.80
PC 2000 Informatique	5, place Roger Salengro	62880	Vendin Le Vieil	03.21.40.57.30	03.21.74.55.45
RFI – Harel Gilles	10, rue Faidherbe	62580	Vimy	03.21.48.28.68	03.21.48.28.68

Basse-Normandie



14

Revendeur	Adresse	CP	Ville	Téléphone	Fax
Electrel	rue des Deux Pierres	14112	Bieville Beuville	02.31.44.27.34	02.31.43.57.52
AAT	16, rue du 11 novembre	14000	Caen	02.31.83.16.55	02.31.83.16.58
Allway	51, avenue Côte de Nacre	14000	Caen	02.31.93.30.30	02.31.93.11.12
Continent	Route Côte de Nacre	14000	Caen	02.31.44.31.34	02.31.94.30.71
DMI	1-5, rue Basse	14000	Caen	02.31.94.13.33	02.31.94.13.30
Fnac Caen	centre Paul Doumer	14000	Caen	02.31.39.41.00	02.31.23.87.49
Génération Net	1, rue Froide	14000	Caen	02.31.38.82.75	02.31.38.73.32
Icob Normandie	1, rue de la girafe	14000	Caen	02.31.43.86.25	02.31.47.35.75
Interdiscount	87-91, rue de Bernières	14000	Caen	02.31.86.65.30	02.31.86.67.54
L2I	52, Quai Vendeuvre	14000	Caen	02.31.27.11.11	02.31.27.11.12
L'informatique	39, rue Oratoire	14000	Caen	02.31.85.18.77	02.31.85.23.13
Multimédia Création	59 rue St Martin	14000	Caen	02.31.86.26.10	02.31.86.26.10
SGIBN	25, avenue de Tourville	14000	Caen	02.31.93.31.41	02.31.93.21.46
Vobis Microcomputer	49-53, rue Saint-Pierre	14000	Caen	02.31.38.73.74	02.31.38.73.00
Aptime	19, quai de Juillet – BP 67	14007	Caen Cedex	02.31.35.65.00	02.31.35.65.01
CMI	Boulevard du Maréchal Juin – BP 5034	14022	Caen Cedex	02.31.44.38.09	02.31.94.25.07
Darty Caen la Guérinière	Centre commercial Mandeville II	14300	Caen la Guérinière	02.31.35.40.00	02.31.35.40.10
AML	Rue du Poirier	14650	Carpiquet	02.31.26.20.50	02.31.26.24.64
L'Univers Informatique	3, rue Georges Clémenceau	14700	Falaise	02.31.40.91.38	02.31.40.89.22
Carrefour	CC St Clair – BP 135	14204	Herouville	02.31.46.55.00	02.31.95.66.47
Interdiscount	Centre commercial Carrefour	14200	Herouville St Clair	02.31.94.74.14	02.31.94.67.10
SCEDI	6, place de Boston	14200	Herouville St Clair	02.31.44.11.22	02.31.44.21.11
Normandy Informatique	La Tuilerie	14490	Le Tronquay	02.31.21.12.90	02.31.22.78.28
Atelier Micro	16, rue de Verdun	14100	Lisieux	02.31.31.31.69	02.31.31.31.26
L'ère binaire	19, rue au char	14100	Lisieux	02.31.62.89.75	02.31.62.03.13
IBN	18, rue Pierre Rasse	14920	Mathieu	02.31.95.76.02	02.31.95.86.36
Elips Informatique	13, rue Pasteur	14120	Mondeville	02.31.83.38.38	02.31.83.02.38
IBC-Dialog	Rue de l'Hotellerie	14120	Mondeville	02.31.35.20.35	02.31.35.20.30
Tools Informatique	45, route de Paris	14120	Mondeville	02.31.83.18.18	02.31.84.40.34
Conforama Caen	Centre commercial Supermonde, route de Paris	14126	Mondeville Cedex	02.31.82.31.08	02.31.78.07.52
Continent	CC de l'Etoile – BP 543	14125	Mondeville Cedex	02.31.35.45.45	02.31.35.45.48
Les Boutiques Virtuelles	Route Nationale	14430	Putot en Auge	02.31.79.06.06	02.31.23.61.89
Suptel	24, rue du Général Leclerc	14860	Ranville	02.31.78.04.04	02.31.78.07.78
Cora	La Croix Vautier – BP 25	14980	Rots	02.31.26.31.26	02.31.26.68.18
Espace Internet	30 RUE André Halbert	14500	Vire	02.31.67.00.01	02.31.67.03.33

50

Revendeur	Adresse	CP	Ville	Téléphone	Fax
Leclerc	route de Villechien, route de Periers Agneaux	50180	Agneaux	02.33.77.83.83	02.33.57.67.26
Micro Facile	8, rue Jean Loret	50500	Carentan	02.33.71.98.98	02.33.71.92.62
Au Comptoir Informatique	38, avenue Aristide Briand	50100	Cherbourg	02.33.54.21.21	02.33.54.21.22
Continent	Quai de l'Entrepot	50108	Cherbourg	02.33.43.14.11	02.33.43.93.18
Interdiscount	9, rue du commerce	50100	Cherbourg	02.33.01.20.90	02.33.01.28.10
IVM	49, boulevard Schuman	50100	Cherbourg	02.33.23.46.46	02.33.23.46.47
Kernel Informatique	7, rue Eléonore d'Aubrée	50200	Coutances	02.33.46.00.46	02.33.46.67.95
Norm'Info	58, rue Geaffroy de Montbray	50200	Coutances	02.33.46.79.48	02.33.46.79.69

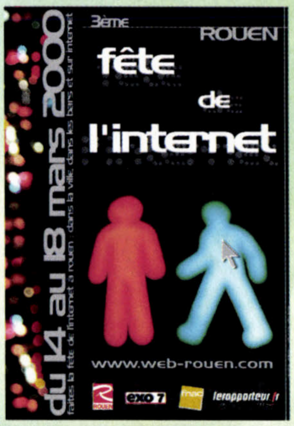
Revendeur	Adresse	CP	Ville	Téléphone	Fax
Leclerc	route de Carentan Bp 429	50204	Coutances Cedex	02.33.76.63.63	02.33.76.63.60
Cybertechnics	16, rue Saint-Sauveur	50400	Granville	02.33.50.77.73	02.33.50.79.68
Leclerc	route de Villedieu Yquelon	50400	Granville	02.33.50.12.57	
Auchan Cherbourg	CC du Cotentin – BP 21	50470	La Glacerie	02.33.88.13.13	02.33.88.13.08
Conforama Cherbourg	La Pierre Butée, route nationale 13 – Tollevast	50470	La Glacerie	02.33.44.03.80	02.33.44.39.93
Darty Cherbourg	Centre commercial du Cotentin	50470	La Glacerie	02.33.44.55.55	02.33.44.69.19
Continent Avranches	Route de la Maiye Peswel	50300	Ponts sous Avranches	02.33.60.34.64	02.33.60.83.77
SOS Micro-Informatique	16, rue des fleurs	50500	Saint-Hilaire-Petitville	02.33.42.46.11	02.33.42.11.08
Ets Junca SA Videal 50	201, rue Lucien Lelièvre	50600	St Hilaire du Hët	02.33.49.22.13	02.33.49.51.07
Media'Com	Le Petit Village	50000	St Lô	02.33.57.79.89	02.33.57.20.40
Azerty-Services	**4, rue de l'Ecusson**	**61000**	**Alençon**	**02.33.82.22.80**	**02.33.26.05.93**
BIA	ZI d'Ecouves, rue Gatel – BP 119	61004	Alençon	02.33.28.79.11	
Cabinet Delorme	3, rue Julien	61000	Alençon	02.33.82.63.83	02.33.32.17.34
INDI	38, boulevard de Strasbourg	61000	Alençon	02.33.29.08.19	02.33.29.13.97
Ordinastore	Galerie du Pont Neuf	61000	Alençon	02.33.32.01.70	02.33.26.63.01
Orion Diffusion	67, rue Saint-Blaise – BP 299	61008	Alençon	02.33.82.67.65	02.33.82.68.30
Repro 61	Chemin de la Charite, Conde sur Sarthe – BP 157	61005	Alençon	02.33.82.28.00	02.33.32.87.53
Locabureau	Boulevard Expansion	61200	Argentan	02.33.67.52.00	02.33.36.16.25
Cabinet Delorme	ZA La Clémendière	61270	Aube	02.33.84.50.10	02.33.84.50.17
Conforama Alençon	ZAC du Londeau, route de Paris	61000	Cerise	02.33.81.28.00	02.33.81.28.07
Continent	Route de Rennes – BP 82	61000	Conde-sur-Sarthe	02.33.26.40.85	02.33.32.07.81
Cabinet Delorme Informatique	187,rue Domfront	61100	Flers	02.33.65.88.88	02.33.65.66.95
Ruby Laser	Le Bourg	61130	la Chapelle Souëf	02.33.83.38.63	02.33.83.38.62
Better Way	Le Moulin Renault	61110	La Madeleine Bouvet	02.37.37.27.77	02.37.37.25.99
Cabinet Delorme Informatique	8, rue du Général de Gaulle	61300	L'Aigle	02.33.24.19.64	02.33.34.20.18
61-400 Comm	Z.A. de la Gare BP72	61400	Saint-Langis-les-Mortagnes	02.33.83.10.10	02.33.83.10.15
Carrefour	**Route nationale 13 Guichanville**	**27930**	**Evreux**	**02.32.23.64.00**	**02.32.23.64.03**
Conforama Evreux	Forum Normandie, boulevard du 14 juillet	27000	Evreux	02.32.28.32.00	02.32.28.35.09
Darty Evreux	Boulevard Périphérique	27930	Evreux	02.32.28.39.28	02.32.28.15.26
Interdiscount	17, rue Isambard	27000	Evreux	02.32.31.17.17	02.32.24.05.16
Libbrecht Assembleur	25, rue des Fusillés	27000	Evreux	02.32.31.15.35	02.32.31.11.84
Net Exit Informatique	1, rue Alline	27000	Evreux	02.32.31.03.78	02.32.39.12.58
Reseaulutions Info	10, rue Danton	27000	Evreux	02.32.62.37.47	02.32.62.67.50
RIAG	58, rue Henri T. Lautrec – BP 3524	27035	Evreux	02.32.28.18.18	02.32.28.96.87
Cora	Boulevard de Normandie – BP 986	27009	Evreux Cedex	02.32.29.50.00	02.32.38.17.08
GCIA	Départementale 155-Caer – BP 3122	27031	Evreux Cedex	02.32.62.21.30	02.32.62.21.31
Intuition Informatique	16bis, rue de Verdun – BP 216	27002	Evreux Cedex	02.32.62.48.49	02.32.62.47.48
Electronique Services	56, rue du Général de Gaulle	27600	Gaillon	02.32.53.50.57	02.32.52.19.31
Gaillon Micro	52, avenue du Maréchal Leclerc	27600	Gaillon	02.32.53.86.05	02.32.53.49.25
Infonett Service	44, rue Cappeville	27140	Gisors	02.32.27.91.04	02.32.27.91.05
ABC Informatique	4, place du Général de Gaulle	27100	Le Vaudreuil	02.32.59.33.89	02.32.59.34.09
Akienation system S.A.R.L	13, rue du Châtel	27400	Louviers	02.32.50.62.39	02.32.50.62.84
Labyrinth	13, rue du quai	27400	Louviers	02.32.40.28.61	02.32.25.23.10
Le Hangar	17, rue Félix	27400	Louviers	02.32.40.65.00	02.32.40.65.00
SDM	Route de Rouen	27300	Menneval	02.32.47.51.90	02.32.43.09.21
Headland	Douains, BP 62	27120	Pacy-sur-Eure	02.32.64.63.62	02.32.64.63.63
Langlois Consultant	9, rue des Beaux Sites	27930	Reuilly	02.32.62.83.33	02.32.62.83.31
But Barentin	**Route Nationale 15**	**76360**	**Barentin**	**02.32.94.96.10**	**02.35.91.70.08**
Carrefour	Centre commercial le Mesnil Roux	76360	Barentin	02.32.94.43.43	02.35.91.02.21
Darty Barentin	La Liberté	76360	Barentin	02.35.92.49.70	02.35.91.76.69
Altex France	avenue des hauts Grigneux, Mach 4, ZI le Chapitre	76420	Bihorel	02.35.60.49.13	02.35.60.49.94
Akhenaton System	499C, rue des Champs	76320	Caudebec-les-Elbeuf	02.35.81.84.19	02.35.81.84.29
ID informatique	8, rue Lucien Fromage	76160	Darnetal	02.35.08.18.18	02.35.08.53.35
Interdiscount	Centre commercial Belvédère	76200	Dieppe	02.35.82.99.84	02.35.82.91.17
Adequat	5, rue du 39eme Régiment d'Infanterie	76372	Dieppe Cedex	02.35.84.74.31	02.35.84.13.55
Amysc	7, rue des Marchands	76500	Elbeuf	02.32.96.02.20	02.32.96.02.22
Arobace	84, rue Guynemer	76500	Elbeuf sue Seine	02.35.77.75.41	02.35.77.75.41
Idéal PC / Proformatic	29, rue Alexandre Legros	76400	Fécamp	02.35.29.70.49	02.35.29.88.49
Conforama Le Havre	Route nationale 15	76700	Gonfreville l'Orcher	02.35.13.00.90	02.35.45.13.58
Interdiscount	ZAC Campdolent Cantipou, CC la porte Océanie	76700	Gonfreville l'Orcher	02.35.47.20.53	
Leclerc	Zac du Camp Dolent	76700	Gonfreville l'Orcher	02.35.13.45.00	02.35.47.49.75
X-Cad	Route du Pont VIII	76700	Gonfreville l'Orcher	02.35.53.39.39	02.35.53.33.22
Clic Assistance	10 av. John Kennedy	76120	Grand Queuilly	02.35.68.07.07	02.35.68.00.33
Continent	Route de Lillebonne	76210	Gruchet la Valasse	02.32.84.11.11	02.35.38.72.33
OMB	RN 15 – BP 85	76700	Harfleur	02.35.13.44.40	02.35.13.44.41
Amicom'1 informatique	124, boulevard de Strasbourg	76600	Le Havre	02.35.21.15.15	02.35.42.06.71
Auchan Le Havre	ZAC du Mont Gaillard	76620	Le Havre	02.35.54.71.71	02.35.54.71.21

Haute-Normandie



Fête de l'Internet à Rouen (76)

Le Web à l'honneur pendant une semaine



La troisième fête de l'Internet de la ville de Rouen se déroulera du 13 au 18 mars autour de quatre manifestations physiques et d'une manifestation virtuelle. La ville de Rouen a installé des bornes interactives dans de nombreux lieux publics (Musée des Beaux-Arts, Mairie, Palais de Justice, CCI, Théâtre, au cybercafé Place Net, *etc.*). La Fnac, qui participe à cette opération, crée dans ses locaux une dynamique autour de l'événement avec un forum dédié, des débats, des intervenants, *etc.* Des conseillers sont aussi à la disposition des internautes pour les aider à naviguer. Les bars de nuit sont de la partie également. *Exo 7* organise sur sa scène deux concerts (U-Roy et Perry Blake) avec retransmission en direct sur les écrans d'ordinateurs mis à disposition dans les bars. Les partenaires locaux sont nombreux et notamment Le *Rapporteur Multimédia*, un site de proximité et une régie *on line* de sites locaux qui annonce les évènements par le biais de nombreux bandeaux. Tout Rouen semble se mobiliser autour de cet événement. Alors, l'Internet vu en tant facteur d'union, de célébration et de festivités. Une belle fête, non ?

Fête de l'Internet
Rouen
Tél. : 02.35.03.32.30

REVENDEUR	ADRESSE	CP	VILLE	TÉLÉPHONE	FAX
Darty Le Havre	41, avenue du Président Coty	76600	Le Havre	02.35.21.57.87	02.35.43.35.14
LT services	18, rue St Louis	76600	Le Havre	02.35.43.26.40	02.35.43.26.40
Microceane	38 – 40, rue de Paris	76600	Le Havre	02.35.19.35.20	02.35.19.35.21
Start Computer	293, rue Aristide Briand	76600	Le Havre	02.35.24.29.24	02.35.24.29.84
Vell	9, place des Halles Centrales	76600	Le Havre	02.35.22.59.00	02.35.41.29.75
ALO Le Havre	56-60, avenue de l'Amiral Mouchez – BP 643	76059	Le Havre Cedex	02.35.24.74.74	02.35.24.02.56
Dialogue Normandie	34 bis, rue Sadi Carnot	76240	Le Mesnil Esnard	02.35.79.17.50	02.35.79.89.98
Continent	Centre commercial ZAC de la Vatine	76130	Mont-Saint-Aignan	02.35.12.57.57	02.35.12.57.58
Passion ? Multimédia !	PAT La Vatine – 34, rue Raymond Aron	76130	Mont-Saint-Aignan	02.35.12.04.90	02.35.12.05.00
Scripta	Parc Technologique de la Vatine	76130	Mont-Saint-Aignan	02.35.59.36.10	02.35.59.36.11
FBI	6, avenue Jean Jaurès	76140	Petit Quevilly	02.32.18.55.40	02.32.18.55.41
ACF Informatique	30, rue grand point	76000	Rouen	02.32.08.08.42	02.32.08.08.80
Atlandide	32, rue Fontenelle	76000	Rouen	02.35.70.09.42	02.35.70.09.53
Computer Services Microstock	16bis, rue d'Alsace Lorraine	76000	Rouen	02.35.07.71.11	02.35.07.70.87
Conseil Computer	20, quai Cavelier de la Salle	76100	Rouen	02.35.63.36.06	02.35.62.45.80
Darty Rouen	47, avenue Caen	76100	Rouen	02.35.62.04.04	02.35.62.82.02
FNAC Rouen	39, rue de l'Ecuyère	76000	Rouen	02.35.52.72.00	02.35.89.02.92
Interdiscount	avenue de Caen	76100	Rouen	02.35.03.95.15	02.35.03.94.84
Interdiscount	41-43 rue des Carmes	76000	Rouen	02.35.07.07.07	02.35.89.98.60
Leclerc	rue Henri Gadeau de Kerville Bp 1044	76173	Rouen	02.35.58.82.82	02.35.58.82.58
L'Informatique	96, rue Jeanne d'Arc	76000	Rouen	02.35.70.53.43	
MADSI	117, rue Lafayette	76100	Rouen	02.35.63.32.52	02.35.63.31.78
Micro Technique	44, bd de l'Europe	76100	Rouen	02.35.73.46.56	02.35.72.96.32
Omic Informatique	32, quai de Paris	76000	Rouen	02.32.76.46.70	02.32.76.46.71
Vobis Microcomputer	100, rue Jeanne d'Arc	76000	Rouen	02.35.07.31.35	02.35.07.16.22
Conforama Rouen	122-123, avenue de Mont Riboudet	76042	Rouen Cedex	02.35.98.05.55	02.35.70.69.49
Alpha 01	8, rue Félix Faure	76430	Saint Romain	02.35.55.73.60	02.35.55.84.92
Casse PC	18, rue de Saint-Saëns	76680	Saint-Martin Osmonville	02.32.80.18.18	02.32.80.18.21
Leclerc	Bp 6 ZI des Grands Prés	76320	Saint-Pierre-les-Elbeufs	02.32.96.24.00	02.32.96.24.01
Leclerc	ZAC du Madrillet avenue de la Mare aux Daims – BP 82	76803	St Etienne du Rouvray	02.35.64.36.00	
Carrefour	2, avenue Gustave Picard	76410	Tourville	02.32.96.45.45	02.32.96.45.99

Pays de la Loire



44

REVENDEUR	ADRESSE	CP	VILLE	TÉLÉPHONE	FAX
Loire Informatique	121 bis, rue des Douves	44150	Ancenis	02.40.83.81.98	02.40.83.30.65
Espace Micro E.Leclerc	Route de Clisson	44115	Basse Goulaine	02.40.34.01.21	02.40.34.96.70
Locel	rue du Tertre – BP 336	44473	Carquefou Cedex	02.40.68.64.56	02.40.68.62.10
Bellevue Informatique	4, quai du Commandant Lucas – BP 19	44220	Coueron	02.40.38.05.05	02.40.38.07.89
BCS Informatique	rue du Mès Pompas	44410	Herbignac	02.40.91.44.80	
Creib	9, rue de la Toscane, ZAC de la Berangerais	44240	La Chapelle sur Erdre	02.51.12.33.34	02.40.77.80.06
Mismo	27, rue de Vriere	44240	La Chapelle Sur Erdre	02.40.72.90.00	02.40.72.58.11
La Bootique Informatique	11, rue du marché	44270	Machecoul	02.40.78.66.65	02.40.78.66.66
AM Solutions	14, boulevard Prairie du Duc – BP 2032	44065	Nantes	02.40.12.01.00	02.40.12.03.62
Athena Informatique	15-17, route de Vannes	44100	Nantes	02.40.40.36.39	02.40.59.68.56
Brio Computer	27, boulevard de l'Amiral Courbet	44000	Nantes	02.51.12.47.77	02.51.12.47.78
Brok'Matic	1, rue Guinaudeau	44100	Nantes	02.40.69.11.12	02.51.84.10.75
Cybertech	69 quai de la Fosse	44100	Nantes	02.51.84.93.22	02.51.84.93.23
ES	1, rue Hector Berlioz	44000	Nantes	02.40.40.96.97	02.40.40.57.00
IC Nantes	3, allée des Tanneurs, cours des 50 otages	44000	Nantes	02.40.47.08.62	02.40.47.09.33
Interdiscount	Place du change	44000	Nantes	02.40.48.19.96	
Leclerc	14, route de Paris	44300	Nantes	02.40.18.65.65	
LM Informatique	7, chaussée de la Madeleine	44000	Nantes	02.40.89.95.20	02.40.89.95.21
Logisoft Informatique	4 Place Edouard Normand	44000	Nantes	02.40.12.10.02	02.40.08.29.46
MIPS Computer	16, rue des Chatelets – Centre commercial Pirnic	44200	Nantes	02.40.32.80.66	02.51.70.15.61
Multicréatif	18, rue de Briord	44000	Nantes	02.40.35.14.13	02.40.35.14.15
Phare Informatique	28, bd de la prairie au Duc	44000	Nantes	02.40.48.40.83	02.40.48.06.31
Rebel	5-7, rue Louis Blanc	44200	Nantes	02.40.48.49.00	02.40.35.15.28
Vachon	27, boulevard de la Fraternité	44100	Nantes	02.40.46.45.87	02.40.95.05.95
Carrefour	Centre commercial Beaulieu, 9, rue Gaëtan Rondeau	44062	Nantes Cedex	02.40.20.22.20	02.40.48.17.24
Carrefour	ZAC de la Beaujoire – BP 825	44081	Nantes Cedex	02.51.89.24.24	02.40.93.17.22
Verigneaux Organisation	52, rue De Coulmiers	44016	Nantes Cedex	02.40.74.01.52	02.40.29.19.38
Sriptelec	9, rue du Trépied – BP 267	44009	Nantes Cedex 1	02.40.20.16.28	02.40.47.75.80
Infopoint Nantes	Technoparc de L'Aubinière, 16, impasse des Jades	44088	Nantes Cedex 3	02.40.50.10.18	02.40.50.11.27
MID	38, rue de Monaco – BP 1202	44082	Nantes Cedex 3	02.40.93.11.48	02.40.68.97.41
Erdre Informatique	3, rue du Stade BP 1	44390	Nort-sur-Erdre	02.40.72.18.96	02.40.72.20.91
Conforama Atlantique	250, route de Vannes	44700	Orvault	02.40.16.06.16	02.40.76.66.67
Darty Orvault	242, route de Vannes	44700	Orvault	02.40.16.07.20	02.40.94.11.88
Difintel Micro	248 Rte de Vannes	44700	Orvault	02.40.59.53.00	02.40.59.53.00
Interdiscount	250, route de Vannes	44700	Orvault	02.40.59.70.78	02.40.59.89.40
Joykey / Nantes	300, route de Vanne	44700	Orvault	02.40.63.90.03	02.40.63.78.78
Leclerc	La Conraie CD 42 route de Rennes	44700	Orvault	02.40.40.40.90	02.40.40.85.70
Jade 44 Informatique	19, Quai du Cdt L'herminier	44210	Pornic	02.40.82.82.17	02.40.82.83.35
Boulanger	Centre commercial Aôut, route de Pornic	44406	Rezé	02.40.04.14.42	02.40.05.16.11
Comitech Ouest	Immeuble Créatic, 2, rue Robert Schumann	44408	Rezé	02.51.70.17.01	02.51.70.08.56
Leclerc	1, rue Ordonneau route de Pornic	44400	Rezé	02.51.70.70.70	02.51.70.70.71
Conforama Nantes	Zone Atout Sud, rue du Seil, Cp 2301	44406	Rezé Cedex	02.40.04.03.01	02.40.40.04.82
Leclerc	46, rue de la Butte de Praud	44412	Rezé les Nantes	02.40.75.61.04	02.40.04.24.18
Aprolis	6-7, rue de l'Etoile du matin	44600	Saint Nazaire	02.40.00.96.24	
But Saint Nazaire	route côte d'Amour	44600	Saint Nazaire	02.40.00.93.93	02.40.53.16.28
GSI Motor Trade	23, rue de l'Etoile du Matin	44600	Saint Nazaire	02.40.17.80.00	02.40.53.79.69
Leclerc	route de Beauregard Le Point du Jour	44600	Saint Nazaire	02.40.22.39.09	02.40.19.01.36
Abyss Computers	4, avenue du Président Roosevelt	44250	Saint-Brévin-les-Pins	02.40.27.48.43	02.40.27.48.43
Auchan St Herblain	Route de Vannnes	44800	St Herblain	02.40.16.13.13	02.40.63.68.65
Boulanger	Centre commercial Atlantis, place Magellan	44812	St Herblain	02.40.92.36.36	02.40.92.01.03
Leclerc	ZA Atlantis Moulin Neuf	44800	St Herblain	02.40.92.09.10	02.40.92.02.92
MIPS Computer	4, place Magellan – Centre commercial Atlantis	44800	St Herblain	02.40.92.06.88	02.40.92.03.85
Géant	332, route de la Côte d'Amour – BP 166	44613	St Nazaire	02.40.00.26.00	02.40.53.54.99
Auchan St Sebastien	2, rue Pierre Mendès France	44230	St Sébastien sur Loire	02.40.80.13.13	02.40.80.13.08
Auchan St Nazaire	Route nationale 471	44570	Trignac	02.40.17.56.56	02.40.90.04.39
Darty Trignac	ZAC de la Fontaine au Brun	44570	Trignac	02.40.90.47.48	02.40.90.38.65

49

REVENDEUR	ADRESSE	CP	VILLE	TÉLÉPHONE	FAX
A2Points Informatique	15, rue des Haras	49100	Angers	02.41.25.31.31	02.41.20.99.99
Alt + Micro	17, rue Baudrière	49100	Angers	02.41.25.39.53	02.41.25.39.55
Angie	46, rue du Mail	49100	Angers	02.41.88.84.00	02.41.20.93.18
Anjou Multimedia	126, rue St Jacques	49000	Angers	02.41.22.01.22	02.41.22.01.24
Carrefour	Boulevard Gaston Ramon – BP 3003	49017	Angers	02.41.21.38.38	02.41.21.38.39
Carrefour	Centre commercial Grand Maine, rue du Grand Lyaunay	49000	Angers	02.41.22.75.00	02.41.22.75.99
Centre Bureautique 49	2, square le Gallard	49000	Angers	02.41.66.31.31	02.41.66.58.71
Config System	54, rue Parcheminerie	49100	Angers	02.41.24.95.71	02.41.24.90.04
Conforama Angers	Cente commercial Carrefour, ZI St Serge	49100	Angers	02.41.43.82.15	02.41.43.03.83
Darty Angers	Rue du Grand Launay	49000	Angers	02.41.22.16.16	02.41.22.16.17
Expert – Angers	Centre Commercial Chapeau de Gendarme	49000	Angers	02.41.66.64.64	02.41.66.65.66
FBI	42, boulevard Ayrault	49100	Angers	02.41.25.74.86	02.41.25.74.87
Géant	75, avenue Montaigne	49000	Angers	02.41.24.64.00	02.41.24.64.20
IMT	88, rue Franklin	49100	Angers	02.41.20.93.31	02.41.86.90.82


ELEUSIS
ELEUSIS
Z.I. Les Paluds - BP 1127 - 13782 AUBAGNE Cedex
Tél: 04 42 84 22 40 - Fax: 04 42 70 19 47
http://www.eleusis-info.com
Une vaste gamme de produits
Des prix très attractifs
Des conditions de règlements avantageuses
Un stock important
Une livraison en 24 h
Réservé aux intégrateurs
INTEL - AMD - CYRIX - ASUS - ATI - DIAMOND - MATROX - QDI - ELITE
CREATIVE LABS - MITSUMI - MICROSOFT - WESTERN DIGITAL - SEAGATE - SMILE

REVENDEUR	ADRESSE	CP	VILLE	TÉLÉPHONE	FAX
Informatique Service	Rue Georges Mandel, ZAC L'Angevinière	49000	Angers	02.41.73.36.73	02.41.73.38.50
Interdiscount	Centre commercial des halles, place Mondain Chantouineau	49000	Angers	02.41.86.11.00	02.41.87.12.61
Quartex	Place Mondain Chanlouineau	49000	Angers	02.41.88.41.02	02.41.81.09.76
RSI	92, rue du château d'orgemont – BP 243	49002	Angers	02.41.68.92.24	02.41.68.92.27
Self Informatique Systeme	30, rue du Mail	49100	Angers	02.41.88.00.70	02.41.86.92.41
Vobis Microcomputer	49, rue du Mail	49000	Angers	02.41.87.29.20	02.41.87.24.03
Fnac Angers	25-29, rue Lenepveu – BP 23-49	49023	Angers Cedex 2	02.41.24.33.33	02.41.24.33.10
Azerty	CA du Bocage, 1, rue René Herson	49240	Avrillé	02.41.69.66.67	02.41.34.52.67
Advance Informatique	ZI. 1, rue de la caillardière	49070	Beaucouze Anger	02.41.36.81.81	02.41.48.78.48
Calonna Informatique	27, rue Vieux Pont	49290	Chalonnes sur Loire	02.41.54.66.67	02.41.54.68.67
Isatis Informatique	35, rue Sadi Carnot	49300	Choles	02.41.29.07.45	02.41.29.11.20
Continent	Route d'Angers	49300	Cholet	02.41.62.12.70	02.41.58.17.30
Darty Cholet	Centre commercial Continent, 6, rue d'Anjou	49300	Cholet	02.41.75.24.00	02.41.75.24.09
Défi Informatique	50, rue Salberie	49300	Cholet	02.41.46.07.07	02.41.62.85.94
EDR (Etudes Développement Réseaux)	14, rue Jean Jaurès BP203	49302	Cholet	02.41.62.88.97	02.41.62.19.79
Géant	route des sables	49300	Cholet	02.41.58.12.48	02.41.62.33.41
Interdiscount	Centre commercial Rallye Peka 3	49300	Cholet	02.41.71.06.29	02.41.71.06.33
Pv Logiciels	12, rue Spinoza	49300	Cholet	02.41.46.14.85	
JLB Formatic	10, place Saint-Pierre	49700	Doue la Fontaine	02.41.59.79.14	02.41.59.19.50
Crieg-Ouest Sarl	20, rue Saint-Jean	49250	La Ménitré	02.41.45.64.55	02.41.45.68.45
Solution Prix Informatique	6, place du Mail	49160	Longue	02.41.67.10.10	02.41.67.01.11
CLS Informatique	Pépinière d'entreprise ZA du Pigeonnier	49400	Saint-Lambert-des-Levées	02.41.40.20.14	02.41.51.38.15
Leclerc	51, boulevard de Lattre de Tassigny	49412	Saumur	02.41.83.54.54	02.41.83.54.29
Micro Passion	15, rue de la tonnelle	49400	Saumur	02.41.67.06.55	02.41.67.08.17
Conforama Saumur	Rond point de Bournan – BP 50	49427	Saumur Cedex	02.41.50.51.00	02.41.38.37.23
Micro Service	ZA de Suzerolle	49140	Seiches Sur Le Loir	02.41.76.18.17	02.41.76.19.18
AF2M	ZI des Victoires	49220	Vern d'Anjou	02.41.92.48.48	02.41.92.48.32
Audio Vidéo Service	78, rue Nationale	49 310	Vihiers	02.41.70.78.36	02.41.70.78.37
Slad Informatique	**Zone des Grandes Bouessays, rue Bernard Palissy**	**53960**	**Bonchamps les Laval**	**02.43.59.17.17**	
Angie Informatique Système	410, avenue de Chanzy	53000	Laval	02.43.56.66.70	02.43.53.96.75
Cabinet Delorme	19bis, place Jean Moulin	53000	Laval	02.43.59.08.31	02.43.59.08.32
Conforama Laval	12, boulevard de l'Industrie	53000	Laval	02.43.59.01.60	02.43.59.01.61
Futurosoft Ouest	74, rue Vaufleury	53000	Laval	02.43.69.30.09	02.43.69.30.11
Gandon Informatique	ZA des Alignés	53000	Laval	02.43.69.35.88	02.43.69.22.08
Grevain Bureau	CC St Nicolas, rue Bassena – BP 985	53032	Laval	02.43.53.67.44	02.43.53.31.20
Interdiscount	Centre commercial la Mayenne	53000	Laval	02.43.68.38.48	02.43.91.16.93
LM Informatique	7, rue de Bretagne	53000	Laval	02.43.69.30.01	02.43.69.30.03
Rebel	66, rue du Général De Gaulle	53000	Laval	02.43.91.14.73	02.43.91.15.64
Société Electronique Ouest	11, rue Jean Guéhenno	53000	Laval	02.43.66.06.46	02.43.91.40.36
Carrefour	BP 0235	53002	Laval Cedex	02.43.91.66.66	02.43.91.66.67
BIM	42, rue saint-Martin	53100	Mayenne	02.43.04.54.60	02.43.04.13.24
Cabinet Delorme	56, rue du 130e RI	53100	Mayenne	02.43.04.08.25	02.43.04.08.25
Logi-Cia	35, rue de l'écrille BP 4242	53942	Saint-Berthevin	02.43.02.89.43	02.43.66.07.72
Leclerc	**La Raterie**	**72700**	**Allonnes**	**02.43.39.40.41**	**02.43.39.40.39**
GB diffusion	Le Petit Coudray	72610	Arconnay	02.33.81.15.50	02.33.81.15.59
ICT	ZI de Mont sur Loir	72500	Château-du-Loir	02.43.79.15.90	02.43.79.18.41
Auchan Le Mans	Route nationale 138	72650	La Chapelle-Saint-Aubin	02.43.83.13.00	02.43.83.13.77
Boulanger	ZAC du Moulin aux Moines Route d'Alençon	72650	La Chapelle-Saint-Aubin	02.43.24.55.00	02.43.28.69.19
Buro +	33, rue du Moulin aux Moines	72650	La Chapelle-Saint-Aubin	02.43.28.03.20	02.43.77.00.46
Conforama Le Mans	Rue Louis Delage	72650	La Chapelle-Saint-Aubin	02.43.14.31.43	02.43.14.31.44
Darty Le Mans	Centre commercial Auchan, route d'Alençon	72650	La Chapelle-Saint-Aubin	02.43.24.51.00	02.43.24.69.51
Thirel Bureau	ZAC du Moulin aux Moines	72650	La Chapelle-Saint-Aubin	02.43.47.30.00	02.43.47.30.03
E.T.I. Informatique	La Vallée	72340	La Chartre-sur-le-Loir	02.43.79.18.18	02.43.44.56.63
Frichet Informatique	23, rue Thiers	72400	La Ferté-Bernard	02.43.71.75.76	02.43.71.72.07
Amix Informatique	61, rue Carnot	72200	La Flèche	02.43.45.66.42	02.43.45.66.51
CRI	3, place Lazare de Baïf	72200	La Flèche	02.43.94.19.09	02.43.94.17.11
EL~VIS	rue des frères Chappe	72200	La Flèche	02.43.94.01.51	02.43.45.03.64
ASCI	115, rue nationale	72000	Le Mans	02.43.86.27.38	02.43.84.32.36
Assitec	9, passage des Arcades	72000	Le Mans	02.43.14.13.23	02.43.14.13.24
Atol Info	67, rue Nationale	72000	Le Mans	02.43.23.43.57	02.43.43.90.39
BGI	188, rue Félix Geneslay	72000	Le Mans	02.43.72.99.74	02.43.85.81.76
Boulanger	257, avenue Georges Durand CC Polyshop	72100	Le Mans	02.43.84.23.00	02.43.86.82.23
Carrefour	309, avenue Georges Durand	72019	Le Mans	02.43.61.56.56	02.43.61.56.50
Cegelec	112, rue Albert Einstein	72000	Le Mans	02.43.21.53.53	02.43.21.53.50
CII Industrielle	7, avenue Laennec – Technopole Université	72000	Le Mans	02.43.28.12.81	02.43.23.92.39
Espace Bureautique	54, rue Gambetta	72000	Le Mans	02.43.24.13.29	02.43.77.13.46
Fatech	39, rue Gambetta	72000	Le Mans	02.43.87.63.83	02.43.47.68.13
FBI	121, avenue de la Libération	72000	Le Mans	02.43.43.90.60	02.43.43.90.70
FNAC Le Mans	CC des Jacobins	72000	Le Mans	02.43.39.50.50	02.43.39.50.70
Hexale-OMB	ZI Nord 42, rue Albert Einstein	72000	Le Mans	02.43.39.16.00	02.43.23.79.76
Hyperbureau	1, rue Thomas Edison	72000	Le Mans	02.43.24.31.17	02.43.24.31.39
IMS	2, rue Auvray	72000	Le Mans	02.43.23.77.95	02.43.24.96.31
Informat Systèmes	190, rue Gambetta	72000	Le Mans	02.43.28.78.65.	02.43.23.65.44
Interdiscount	19, rue National	72000	Le Mans	02.43.77.09.94	02.43.77.19.31
Kasi Informatique	85, avenue Jean Jaurès	72100	Le Mans	02.43.75.64.55	02.43.78.15.55
MC Bureautique	54, avenue François Mitterrand	72000	Le Mans	02.43.47.02.02	02.43.47.02.00
Océanet	42bis, rue du Docteur Leroy	72000	Le Mans	02.43.23.60.00	02.43.23.60.33
Ordi'Médias	ZI Sud, avenue Pierre Pifault	72000	Le Mans	02.43.86.23.84	02.43.85.48.88
Pentasonic	57, rue d'Auvray	72000	Le Mans	02.43.24.00.02	02.43.24.02.77
Repro 24	20, rue de l'étoile	72000	Le Mans	02.43.82.72.10	02.43.82.33.78
Trans-Vidéo 72	6 bis, rue d'Alger	72000	Le Mans	02.43.77.08.77	02.43.77.08.77
Vobis Microcomputer	53, avenue du Général De Gaulle	72000	Le Mans	02.43.77.13.46	02.43.87.55.73
Xerox Bureautique Ouest	10, rue Xavier Bichat	72000	Le Mans	02.43.28.20.00	02.43.23.75.33
Actival	ZA du Saosnois	72600	Mamers	02.43.97.13.50	02.43.97.18.75
Amix informatique	24, rue Gambetta	72300	Sablé-sur-Sarthe	02.43.92.66.22	02.43.92.66.33
Alsia Le Mans	« Les portes de l'Océane »	72650	Saint Saturnin	02.43.25.52.35	02.43.23.52.40
Ste Conty	Avenue du Maine	72190	Saint-Pavace	02.43.82.06.63	02.43.82.82.43
Aile	14, lot Futaie	72460	Sillé-le-Philippe	02.43.27.51.13	02.43.27.51.13
Bureau Diffusion	9, rue Saint-Rigomer	72210	Souligné-Flacé	02.43.88.55.60	02.43.88.54.83
But Fontenay Le Comte	**ZA des trois canons**	**85200**	**Fontenay-le-Comte**	**02.51.69.42.76**	**02.51.69.98.90**
Dynamic Informatique	109, rue de la République	85200	Fontenay-le-Comte	02.31.69.32.37	02.31.69.32.64
Abax Micromédia	Gallerie Bonaparte – Place Napoléon	85000	La Roche sur Yon	02.51.36.24.80	02.51.46.26.74
Conforama Roche sur Yon	ZI Nord, rue Gay Lussac	85000	La Roche sur Yon	02.51.44.58.70	02.51.05.12.64
Différence Informatique	65, rue de Montréal	85000	La Roche sur Yon	02.51.05.24.67	02.51.05.26.46
ACI	64, avenue Villebois Mareuil	85600	Montaigu	02.51.09.26.26	02.51.09.26.29
A5 Systèmes	ZI du Puy Nardon	85290	Mortagne sur Sèvre	02.51.65.16.59	02.51.65.22.74
Alizés Informatique	103, rue de la Belle Olonnaise – BP 72	85340	Olonne sur Mer Cedex	02.51.22.23.24	02.51.32.14.51
Audit Intégration Systèmes	**51, rue Porte de Reins**	**02860**	**Bruyeres et Montberault**	**03.23.24.05.00**	**03.23.24.67.70**
Cap Informatic	64, grande rue	02400	Château Thierry	03.23.83.49.99	03.23.83.37.77
Connexion Château Thierry	ZI La Plaine	02400	Château Thierry	03.23.83.32.22	
Quid Informatique	1, avenue Gustave Eiffel	02400	Château Thierry	03.23.70.92.63	03.23.70.96.96

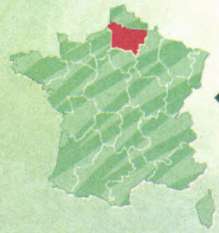
53

72

85

02

Picardie




GROSSISTE
Acadia
GreenStar
Série 17"
Cartes mère
LUCKY STAR
LUCKY STAR
LUCKY STAR
LUCKY STAR
17"
Surface d'affichage : 15,7"
Disponible également en
15" & 19"
Disponibles en Pitch 0.25 / 0.26 / 0.28
Cartes mère LUCKY STAR pour processeurs INTEL® Pentium™ II / III INTEL® CELERON™ et AMD™ K6-3
SERVICE APRES VENTE EFFICACE
Les moniteurs sont garantis 1 an sur site par échange standard, carte mère garantie 1 an
PRIX IMBATTABLE
A la pièce ou par palette entière, bénéficiez du prix le plus bas pour un moniteur de qualité!
Le moins cher des 17" pitch 0.25 garanti 3 ans
PROXIMITE
A 800m de la porte d'Aubervilliers 93
Parking privé.
Dans une zone d'activé facile à trouver.
FACILITES D'ACHATS
Par téléphone, par télécopie, enlèvement sur place avec ou sans réservation.
Ouvert de 10h00 à 18h30 du lundi au vendredi
STOCK IMPORTANT
Offre uniquement réservée aux professionnels
Acadia
3 rue du Pilier / angle de la rue de Haie Coq
93300 Aubervilliers
Tél : 01.53.56.12.20+ Fax : 01.53.56.12.29+
Porte d'Aubervilliers, Parking privé 30 places

REVENDEUR	ADRESSE	CP	VILLE	TÉLÉPHONE	FAX
Cap Informatic	37, rue Châtelaine	02000	Laon	03.23.79.99.26	"03.23.79.35;80"
Cap Informatic	37, rue Châtelaine	02000	Laon	03.23.79.99.26	03.23.79.35.80
Continent	ZAC Ile de France	02000	Laon	03.23.20.31.31	03.23.20.32.32
Micro assistance	57, rue Léon Nanquette	02000	Laon	03.23.23.44.72	03.23.23.32.41
Rieg Picardie	9, rue Voltaire-Z.I. Est-BP 163	02000	Laon	03.23.23.23.10	03.23.79.07.41
Microgest informatique	72, avenue Pierre Mendes France – BP 10	02000	Laon Cedex 9	03.23.79.33.65	03.23.23.70.02
Conceptal	23, avenue de Reims	02200	Soissons	03.23.53.05.76	03.23.53.73.43
Conforama Soissons	13, boulevard de la Tour de Ville	02200	Soissons	03.23.75.51.51	03.23.75.51.54
Contrinfor	3, rue Heaume	02200	Soissons	03.23.53.62.67	
Cora	avenue du Président Kennedy	02200	Soissons	03.23.73.02.44	03.23.73.23.04
Goto 2000	3, rue des Chaperons rouges	02200	Soissons	03.23.53.54.00	03.23.53.54.00
Phare Informatique	23, avenue de Reims	02200	Soissons	03.23.53.67.03	03.23.59.01.85
Xotis	18, avenue du Général De Gaulle	02200	Soissons	03.23.59.22.99	03.23.59.55.59
Conforama St Quentin	Centre Commercial Cora, Route de Bohain	02100	St Quentin	03.23.65.30.30	03.23.65.23.70
Connexion St Quentin	Route de Bohain	02100	St Quentin	03.23.62.55.55	
Cora	Route de Bohain	02100	St Quentin	03.23.65.21.05	03.23.65.36.64
Iris	26, rue Emile Zola	02100	St Quentin	03.23.64.37.32	03.23.64.26.45
Micropuce	87, rue d'Ifles	02100	St Quentin	03.23.67.23.25	03.23.67.30.36
Norem	1, rue de Paris	02100	St Quentin	03.23.62.26.46	03.23.64.83.23
Seria	96, rue de Guise	02100	St Quentin	03.23.68.09.73	03.23.68.09.12
Mz & Kip	349, route de Paris « La Haute Epine »	02540	Viels Maisons	03.23.69.10.80	03.23.69.14.43
Goto 2000	18, avenue de la Ferté Milon	02600	Villers Cotterets	03.23.96.73.73	03.23.96.79.79
Planète Computer	20, rue du Général Mangin	02600	Villers Cotterets	03.23.96.91.90	03.23.96.91.90

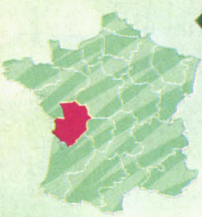
60

REVENDEUR	ADRESSE	CP	VILLE	TÉLÉPHONE	FAX
Logica	**845, rue de la basse cote**	**60880**	**Armancault**	**03.44.83.70.94**	**03.44.83.73.05**
CM Microservices	82, rue de Calais	60000	Beauvais	03.44.48.27.19	
Conforama Beauvais	Rue Pierre et Marie Curie, ZAC St Lazare	60000	Beauvais	03.44.02.88.00	03.44.02.88.05
Darty Beauvais	2, place du Franc Marché	60000	Beauvais	03.44.48.48.33	03.44.45.89.33
EMSA	ZAC de Ther, rue Arago	60000	Beauvais	03.44.02.44.22	03.44.02.43.60
Joykey / Beauvais	Route de Buzanval	60000	Beauvais	03.44.48.48.48	03.44.48.15.94
Micro Média Plus	ZAC de Ther – 21, rue Arago	60000	Beauvais	03.44.12.13.24	03.44.12.13.29
Maxessland	5/9 boulevard de l'assaut – BP 460	60026	Beauvais Cedex	03.44.79.79.79	03.44.79.79.90
FCI	2, passage des Gloriettes	60600	Clermont Ferrand	03.44.68.00.04	03.44.68.00.05
A2 Informatique	1, rue de la Desserte, ZI Nord	60200	Compiègne	03.44.30.60.60	03.44.30.60.75
Conforama Compiègne	Centre commercial Venette	60200	Compiègne	03.44.90.67.89	03.44.90.67.90
Darty Compiègne	Centre commercial Jaux-Venette	60200	Compiègne	03.44.90.07.73	03.44.90.07.95
Interdiscount	25, rue des 3 Barbeaux	60200	Compiègne	03.44.86.00.02	03.44.20.35.08
Joykey / Compiègne	28, rue du Harlay	60200	Compiègne	03.44.20.00.06	03.44.86.51.15
Microcom Systèmes Informatiques	11, place du Marché aux Herbes – Cour le Roi	60200	Compiègne	03.44.40.01.50	03.44.40.52.22
Planet Computer	3 bis, rue Ferdinand de Lesseps	60200	Compiègne	03.44.86.84.00	03.44.86.85.00
SDB	ZAC de Mercieres Zone 2, rue Clément Ader	60200	Compiègne	03.44.30.40.00	03.44.30.40.03
02 game SA	20, rue du Fonds Pernant	60471	Compiègne Cedex	03.44.86.18.58	03.44.86.04.01
Joykey / Creil	Espace Commercial de Vaux, 666, avenue de Tremblay	60100	Creil	03.44.24.54.54	03.44.25.34.40
Helios Services	180 rue de la Croix du Chêne	60250	Heilles	06.80.48.08.88	
Ace Network	426, rue des Métiers, Zac des Cailloux – Jaux	60880	Jaux	03.44.37.09.96	03.44.37.09.97
Multimedia Computer C@re	27, avenue de la libération	60260	Lamorlaye	03.44.21.03.56	03.44.21.65.33
SNE Parmentier	70, rue des Martyrs	60110	Meru	03.44.22.41.15	03.44.22.60.05
Secrétariat Formation Services	6, rue Charles Lemaire – BP 4	60440	Nanteuil-le-Haudouin	03.44.88.37.70	03.44.88.37.71
Infonett service	4, rue Andrei Sakharov	60530	Neuilly en Thelle	03.44.74.92.42	03.44.26.07.53
Isicom	112, avenue de l'Europe	60180	Nogent sur Oise	03.44.55.98.00	03.44.55.98.01
Apv Systems	1, rue de l'Europe	60149	Saint-Crépin-Ibouvillers	03.44.08.16.16	03.44.08.16.15
Conforama Creil	Route nationale 16, Cora	60740	St Maximin	03.44.25.35.92	03.44.25.94.01
Cora	Route nationale 16	60740	St Maximin	03.44.25.30.40	03.44.25.70.67
Darty Creil	Zone commerciale le Bois des Fenêtres	60740	St Maximin	03.44.64.61.73	03.44.64.61.74
Carrefour	ZAC de Venette, 6 avenue de l'Europe	60280	Venette	03.44.90.35.00	03.44.83.57.78
Adimec	7, rue du vieux Moulin	60950	Ver sur Launette	03.44.54.08.26	03.44.54.08.26
Micro A.S.	48, rue du Pr. Calmette	60550	Verneuil en Halatte	03.44.24.26.04	03.44.24.26.04

80

REVENDEUR	ADRESSE	CP	VILLE	TÉLÉPHONE	FAX
Picardie Bureau Informatique	**13, boulevard Vauban**	**80100**	**Abbeville**	**03.22.24.86.07**	**03.22.24.97.47**
SOGI Informatique	61, rue du Maréchal Foch	80100	Abbeville	03.22.24.93.93	03.22.31.19.27
CD computer	8, rue des Lombards	80000	Amiens	03.22.91.33.82	03.22.91.46.15
CD Computer	8, rue des Lombard	8000	Amiens	03.22.71.86.86	03.22.71.86.87
Darty Amiens	ZAC de St Ladré, rue Velasquez	80000	Amiens	03.22.44.66.66	03.22.52.33.81
Joykey / Amiens	8, rue de la République	80000	Amiens	03.22.80.91.91	03.22.92.91.87
La boutique Micropuce	38, rue de Beauvais	80000	Amiens	03.22.92.89.18	03.22.92.39.74
Micro Média Plus	7, rue des Sergents	80000	Amiens	01.22.91.51.99	01.22.91.03.88
Ming Computer	7, rue des Cordeliers	80000	Amiens	03.22.80.82.52	03.22.80.80.64
Nuage	7, rue Gresset	80090	Amiens	03.22.91.40.04	03.22.91.42.54
Point Informatique	2, rue Henri IV	80000	Amiens	03.22.91.53.70	03.22.91.60.71
Vobis Microcomputer	14, rue Saint Patrice	80000	Amiens	03.22.91.63.60	03.22.91.49.85
Burotec	13, rue Alfred Catel – BP 0236	80002	Amiens Cedex	03.22.66.42.42	03.22.52.42.77
Conforama Amiens	ZAC de la Vallée St Ladre, route nationale 25	80085	Amiens Cedex 2	03.22.66.22.22	03.22.43.14.56
Continent	ZAC Vallée St Ladre	80085	Amiens Cedex 2	03.22.66.25.60	03.22.66.25.70
Caranx Informatique	9, rue Karl Marx	80450	Camon	03.22.49.62.26	03.22.49.62.32
FKS Informatique	38, rue George Clémenceau	80200	Peronne	03.22.73.00.24	03.22.73.00.26
Peronne Bureau	34, rue Saint Fursy	80200	Peronne	03.22.84.06.41	03.22.84.55.55
Technilog	57, rue du Haut	80400	Voyennes	03.22.88.94.56	03.22.88.94.60

Poitou-Charentes



16

REVENDEUR	ADRESSE	CP	VILLE	TÉLÉPHONE	FAX
La Bootique Informatique	**456, route de Bordeaux**	**16000**	**Angoulème**	**05.45.91.78.12**	**05.45.91.78.13**
Alpha Informatique	198, rue de Périgueux	16000	Angoulême	05.45.95.53.83	05.45.37.55.47
Auchan Angoulême	Route nationale 10	16400	Angoulême	05.45.24.45.24	05.45.67.29.34
Computer Diffusion	107, rue de Paris	16000	Angoulême	05.45.95.68.65	05.45.93.11.61
Idéal Micro 16	3, rampe d'Aguesseau	16000	Angoulême	05.45.38.94.31	05.45.95.27.03
Info-Com Informatique et Communication	6, bd Winston Churchill	16000	Angoulême	05.49.95.53.21	05.45.68.80.56
La Boutique Micro	11, rue Ste Marie	16000	Angoulême	05.45.94.69.65	05.45.38.95.31
Microtop Informatique Services	104bis, rue de Saintes	16000	Angoulême	05.45.69.35.01	05.45.92.08.09
Lhomme groupe sequence	186, route de Bordeaux – BP 363	16003	Angoulême Cedex	05.45.94.91.50	
A2I Micro	ZAC les Montagnes – BP 5	16430	Champniers	05.45.68.47.98	05.45.68.42.45
Géant	RN 10, les Grandes Chaumes – BP 2	16430	Champniers	05.45.22.44.00	05.45.22.44.20
Interdiscount	Centre commercial Géant Casino	16430	Champniers	05.45.69.99.99	05.45.69.84.83
Alcyon Informatique	11, avenue de Saintes	16100	Cognac	05.45.83.90.48	05.45.35.24.28
Micromég@	32, place Beaulieu	16100	Cognac	05.45.82.59.86	05.45.82.59.86
Xao	Trois Palis, La Folie	16730	Fléac	05.45.90.67.23	05.45.90.95.08
Darty Angoulême	Centre commercial la Couronne	16420	La Couronne	05.45.67.75.75	05.45.67.28.98
Nord Charente Informatique	10, place Aristide Briand	16700	Ruffec	05.45.31.12.46	05.45.31.11.29

17

REVENDEUR	ADRESSE	CP	VILLE	TÉLÉPHONE	FAX
Carrefour	**Centre commercial**	**17690**	**Angoulins sur Mer**	**05.46.56.50.00**	**05.46.56.92.52**
Comexe France	114, route de l'Estuaire-Brézillas	17120	Arces-sur-Gironde	05.46.90.86.18	05.46.90.82.73
ACT Service	Espace Joffre Gare, 22, rue de l'Ouvrage à Corne	17000	La Rochelle	05.46.44.44.59	05.46.45.41.94
ACT Service Informatique	22 rue de l'ouvrage à corne	17000	La Rochelle	05.46.44.44.59	05.46.45.41.94
CI 17 Computer Intégration	31bis, quai Maubec	17000	La Rochelle	"05.46.44.96;14"	"05.46.44;96.23"
Computer Intégration 17	31bis, quai Maubec	17000	La Rochelle	05.46.44.96.14	05.46.44.96.23
Idéal Micro 17	Le village Informatique – Les Minimes	17000	La Rochelle	05.46.34.90.50	05.46.34.90.54
Imagina	32, avenue Albert Einstein	17000	La Rochelle	05.46.28.20.20	05.46.34.11.56

Acadia

GROSSITE GENERALISTE

Le plus court chemin entre vos clients et votre stock

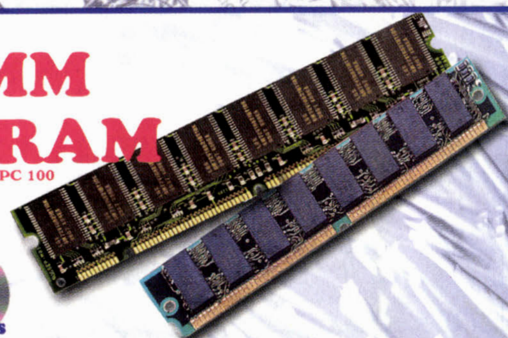




CPU AMD-K6-II 400/450MHz
CPU AMD-K6-III 450MHz
Disponibles!



SIMM
SDRAM
Classique ou PC 100





50.000 pcs

PRIX IMBATTABLES
Stock permanent

FUJITSU
Seagate
IBM



STOCK PERMANENT
S.A.V. Rapide

STOCK IMPORTANT

Tous nos produits sont disponibles immédiatement, en quantité importante; arrivage permanent.

PRIX IMBATTABLES

Bénéficiez en plus de la disponibilité, de prix record sur vos achats les plus courants.

PROXIMITE

A 800m de la porte Aubervilliers 93
30 Places de parking privés
Dans une zone d'activé facile à trouver

FACILITES D'ACHATS

Par téléphone, par télécopie, enlèvement sur place avec ou sans réservation.
Ouvert de 10h00 à 18h30 du lundi au vendredi

AUTRES PRODUITS

Cartes-mère, Ventilateurs, Cartes SVGA, Rack amovible, Câbles, Cartouches...etc
Nous consultez

Offre uniquement réservée aux professionnels

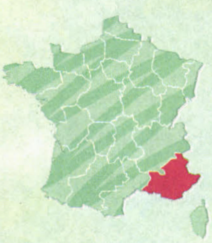
Revendeurs informatiques : pour ouvrir un compte, veuillez nous faxer votre extrait KBIS, RIB au 01.53.56.12.29
Téléphone du service : 01.53.56.12.21

Acadia

3 rue de Pilier / angle de la rue de la Haie Coq
93300 Aubervilliers
Tél : 01.53.56.12.20 +
Fax : 01.53.56.12.29+
Porte d'Aubervilliers 30 places Parking privés

Revendeur	Adresse	CP	Ville	Téléphone	Fax
Interdiscount	rue du 18 juin, Centre commercial Beaulieu	17000	La Rochelle	05.46.67.24.56	05.46.68.07.31
Micro Concept	2, rue du 19 mars 1962	17000	La Rochelle	05.46.67.06.70	05.46.34.17.54
Les Boutiques Microclub	Centre commercial Pommeraie	17180	La Rochelle Périgny	05.46.45.08.83	05.46.45.09.17
Conforama La Rochelle	Zone commerciale Beaulieu Est	17138	Puilboreau	05.46.68.02.11	05.46.68.10.32
ET logiciels	5, rue de la Vallée	17138	Puilboreau	05.46.67.78.17	
Joykey / Puilboreau La Rochelle	ZAC de Beaulieu Voie P, avenue du 18 Juin	17138	Puilboreau	05.46.68.15.15	05.46.68.15.15
Cyner J	127 bis, rue Thiers	17300	Rochefort	05.46.99.81.25	05.46.99.01.16
Informatica 17	56 bis, avenue La Fayette	17300	Rochefort	05.46.99.95.00	05.46.99.95.02
Cedimatel	6, rue Paul Doumer	17200	Royan	05.46.05.91.13	05.46.06.53.72
Leclerc	ZC Lavoisier route de Saintes	17201	Royan	05.46.05.11.89	05.46.05.77.07
Accès Micro	74, rue de l'Arc de Triomphe	17100	Saintes	05.46.92.85.10	05.46.92.85.11
Bureau moderne	2, boulevard Recouvrance	17100	Saintes	05.46.74.19.82	05.46.95.01.51
Karom Informatique	40, avenue Gambetta	17100	Saintes	05.46.74.53.44	05.46.95.05.42
Les Boutiques Microclub	15, rue Désiles	17100	Saintes	05.46.74.52.12	05.46.93.97.05
COI	119, avenue Gambetta	17103	Saintes Cedex	05.46.74.12.25	05.46.93.80.00
MVI Micro Informatique	25, rue des peupliers, Saint-Julien	17400	Saint-Jean d'Angely	06.80.73.47.74	05.46.32.41.76
But SGAM	ZC la bobinerie	17810	St Georges de Cx	05.46.92.36.00	05.46.93.07.93
Conforama Rochefort	Route nationale 137, 18, rue du Pont Rouge	17430	Tonnay Charente	05.46.99.23.87	05.46.99.11.05
IPS computer	5, avenues De Gaulle	17430	Tonnay Charente	05.46.83.87.92	
79					
Pc Daymon	36, rue des Halles	79600	Airvault	05.49.64.70.04	
Tech-Ouest	13 bis, rue de la Moineauderie	79120	Lezay	05.49.29.42.62	05.49.29.58.88
Atlog	2 ter, rue Jules Siegfried	79000	Niort	05.49.79.15.91	05.49.79.15.94
Boulanger	600, avenue de Paris	79010	Niort	05.49.33.47.48	05.49.33.16.83
Comptoir Informatique Niortais	10, place Saint Jean	79000	Niort	05.49.79.31.95	05.49.79.31.98
Futur et Soft	407, avenue de Paris	79000	Niort	05.49.24.39.83	05.49.33.31.55
Géant	route de Paris – BP 1041	79010	Niort	05.49.08.05.98	05.49.08.27.00
Idéal Micro 79	8, avenue de Verdun	79000	Niort	05.49.33.88.81	05.49.33.88.82
Leclerc	avenue de Paris	79000	Niort	05.49.17.80.00	05.49.33.31.91
Les Boutiques Microclub	31, rue Rabelais	79000	Niort	05.49.24.73.45	05.49.28.03.13
Médi@clic.com	9 rue Mellaise	79000	Niort	05.49.28.31.31	05.49.28.08.16
Micro Plume	30, rue Porte St Jean	79000	Niort	05.49.28.55.90	05.49.28.03.13
RDG	11, rue Blaise Pascal	79000	Niort	05.49.09.06.06	05.49.09.09.04
Vobis Microcomputer	13, rue de Rabot	79000	Niort	05.49.24.32.11	05.49.24.33.06
Carrefour	Boulevard de l'Atlantique – BP 3008	79012	Niort Cedex	05.49.79.15.11	05.49.79.94.58
Conforama Niort	Espace commercial Mendès France, 15, rue Robert Turgot	79010	Niort Cedex	05.49.24.40.41	05.49.33.10.32
ACPO'G	109-111, rue du Bourg Belais	79203	Parthenay Cedex	05.49.64.86.41	05.49.64.86.44
SOS Informatique	40, rue Chalon	79400	Saint-Maixent L'Ecole	05.49.76.25.25	05.49.76.55.30
E. Leclerc	Route de Saumur	79100	Thouars	05.49.68.11.33	05.49.66.07.37
Général Computer Services	1 bis, avenue Victor Leclerc	79100	Thouars	05.49.66.14.46	05.49.66.22.61
Technologie Services Informatique	30, place Saint Médard	79100	Thouars	05.49.67.98.94	05.49.67.25.12
86					
Conforama Poitiers	Centre commercial la Croix Blanche, route nationale 10	86360	Chasseneuil du Poitou	05.49.62.86.20	05.49.62.53.10
Darty Poitiers	Route nationale 10	86360	Chasseneuil du Poitou	05.49.62.36.36	05.49.62.85.01
Agisi	Technoforum, ZAC du Sanital	86100	Chatellerault	05.49.02.09.00	05.49.02.75.95
Buro Service Informatique	7, avenue H. de Balzac, route nationale 10 Sud/BP 226	86100	Chatellerault	05.49.21.91.27	05.49.85.83.30
La Bootique informatique	38 bis, avenue G. Clémenceau	86100	Chatellerault	05.49.93.14.14	05.49.85.54.78
L'espace Micro	Centre Commercial n°1, rue Emile Georget	86100	Chatellerault	05.49.20.44.38	05.49.20.44.38
Ecolaser Technologie	Route de Pouille,	86300	Chauvigny	05.49.56.49.49	05.49.56.49.00
Brif Informatique	Galerie Marchande, Place du Champs de Foire	86130	Jaunay-Clan	05.49.88.40.30	05.49.88.40.38
Ariane Communication	Place du Puits	86390	Lathus	05.49.83.05.68	05.49.83.05.68
Montmorillon Informatique	18, rue Nouvelle	86500	Montmorillon	05.49.91.25.97	05.49.91.55.79
AGMI	29, bd Anatole France1	86000	Poitiers	05.49.60.82.84	05.49.60.82.87
BIP +	Centre Commercial des Trois Cités, rue de la Vallée Monnaie	86000	Poitiers	05.49.45.98.56	05.49.45.98.57
DTSI Informatique	18-22, bd Jeanne d'Arc – Galerie le Connétable	86000	Poitiers	05.49.30.05.55	05.49.37.08.49
Futur et Soft	rue de la Garenne, ZI Pointe à Miteau	86000	Poitiers	05.49.55.42.98	05.49.55.20.55
Hubert Duclusaud	53, boulevard Pont Achard	86000	Poitiers	05.49.37.21.85	05.49.37.21.85
Interdiscount	place du marché	86000	Poitiers	05.49.41.63.40	05.49.88.17.03
La Bootique Informatique	32, rue du Faubourg du Pont Neuf	86000	Poitiers	05.49.44.00.17	05.49.44.14.77
Les Boutiques Microclub	12, Grande Rue	86000	Poitiers	05.49.50.63.74	05.49.50.63.92
Mbn-Pc	26, allée Louise Labé	86000	Poitiers	05.49.38.35.62	05.49.38.35.62
Vobis Microcomputer	64, boulevard du Pont Achard	86000	Poitiers	05.49.62.66.77	05.49.62.66.80
Casino	CC Beaulieu – BP 445	86011	Poitiers Cedex	05.49.01.66.95	05.49.44.66.95
Micro Tech Informatique	55, boulevard Pont Achard	86000	Poitires	05.49.30.09.10	05.49.30.09.11
Bip Informatique	40, route de Ligugé	86280	Saint-Benoît	04.49.59.99.55	04.49.59.99.55

Provence-Alpes-Côte-d'Azur



Revendeur	Adresse	CP	Ville	Téléphone	Fax
04					
Absolut	Bat Actipus – ZI St Joseph	04100	Manosque	04.92.87.23.22	04.92.72.61.45
Leclerc	Route de Voix	04100	Manosque	04.92.87.64.52	
Maximédias	ZI St Joseph	04100	Manosque	04.92.72.43.18	04.92.72.46.71
Ebim SA	ZI St Joseph – BP 207	04120	Manosque Cedex	04.92.72.18.66	04.92.87.31.86
DPS	135, rue Saunerie	04200	Sisteron	04.92.61.40.03	04.92.61.21.65
Idos Informatique	Le Fournas	04600	St Auban	04.92.64.43.49	04.92.64.30.86
05					
Multimedialp'	27, rue centrale	05100	Briançon	04.92.21.21.29	04.92.21.21.29
Digipage	La Malissole	05000	Châteauvieux	04.92.50.20.20	04.92.50.92.78
ABC Informatique	8, avenue de Provence – Parc de Fontreine	05000	Gap	04.92.51.78.79	04.92.51.75.53
Digipage	45, rue des Boutons d'or Z.A des Gyssagnières	05000	Gap	04.92.52.77.44	04.92.52.73.06
Dom 05	15, cours Ladoucette	05000	Gap	04.92.52.64.64	04.92.52.41.17
Leclerc	ZI des Fauvins	05000	Gap	04.92.52.52.30	04.92.52.52.31
Système Informatique Service	Le Select, 128 boulevard Georges Pompidou	05000	Gap	04.92.52.05.90	04.92.51.94.84
06					
06 Computer	2793, chemin de Saint Claude	06600	Antibes	04.93.74.34.12	04.93.74.60.32
Carrefour	Chemin de St Claude	06600	Antibes	04.92.91.25.44	04.92.91.25.00
Conforama Antibes	2727, chemin St Claude	06600	Antibes	04.93.74.88.10	04.93.33.28.74
Darty Antibes	Sortie Autoroute, direction Antibes	06600	Antibes	04.93.74.02.20	04.93.74.08.08
DM Tech	2222, route de Grasse	06600	Antibes	04.93.74.06.06	04.92.91.97.89
Idea	Le chorus, 2203, chemin de St Claude	06600	Antibes	04.93.74.74.56	04.93.74.93.08
Interdiscount	2208, route de Grasse	06600	Antibes	04.93.74.18.06	04.93.74.18.80
Medisys Computer	12, avenue Pasteur	06600	Antibes	04.93.34.38.38	04.93.34.58.47
Micro Service Direct	29, boulevard de la République	06240	Beausoleil	04.93.41.95.87	04.93.41.82.58
Solam	51, avenue de Verdun – BP 501	06804	Cagnes sur Mer Cedex	04.93.73.65.14	04.92.02.18.67
Azur Computer	Andrea Park, 52, avenue de Grasse	06800	Cagnes-sur-Mer	04.93.22.02.06	04.93.73.36.84
Elisa SARL	Les palmiers – 38, avenue Auguste Renoir	06800	Cagnes-sur-Mer	04.93.73.04.29	04.93.22.87.82
Inntech-Com – EAM	33, boulevard du Maréchal Juin	06800	Cagnes-sur-Mer	04.92.02.59.41	04.93.22.92.64
Média Direct	17, Cheamandiers	06800	Cagnes-sur-Mer	04.92.02.83.29	04.92.02.83.29
Planetsoft	28, chemin de Saint Laurent	06800	Cagnes-sur-Mer	04.93.14.27.50	04.93.14.27.51
SMCI	14, rue Pasqualini	06800	Cagnes-sur-Mer	04.92.02.09.47	04.92.02.81.21
A A SYS	78, chemin du pain de sucre BP 89	06802	Cagnes-sur-mer Cedex	04.93.20.01.12	04.93.20.01.13
Bosco 2000	52, boulevard Carnot	06400	Cannes	04.93.68.55.75	04.93.38.00.32
Elite Systems Distribution	7, rue Teisseire	06400	Cannes	04.93.99.17.80	04.93.99.96.83
Gde Vente Ordi d'Occase	ZI les Tourrades	06400	Cannes	04.93.47.27.29	04.93.48.79.70
Interdiscount	6, rue du 24 Aout	06400	Cannes	04.93.38.82.83	04.93.38.12.22
Soft Computer	14, rue Mimont	06400	Cannes	04.92.98.33.33	04.92.98.33.39
Softly Informatique	13, rue Mimont	06400	Cannes	04.93.68.37.00	04.93.99.44.31

Revendeur	Adresse	CP	Ville	Téléphone	Fax
VPC Services	ZI des Tourrades	06400	Cannes	04.93.48.79.79	04.93.48.79.70
Welcome Informatique	10, bd de Lorraine	06400	Cannes	04.92.99.22.22	04.93.99.47.91
Conforama Cannes	Route nationale 7, 169, avenue Francis Tonner	06150	Cannes la Bocca Cedex	04.93.47.40.50	04.93.47.57.47
Elite Distribution	29, avenue Thiers	06130	Grasse	04.93.36.62.67	04.93.36.64.00
Auchan Nice	Centre commercial de la Trinité	06340	La Trinité Victor	04.93.27.61.00	04.93.27.61.38
Auroch Bureautique	6, boulevard Paul Doumer	06110	Le Cannet	04.93.45.68.88	04.93.46.67.40
MCS	Bretelle de l'Autoroute, Central Buro	06110	Le Cannet	04.92.18.92.00	04.92.18.92.01
Swifty	100-102, Boulevard Carnot, Arch trade Building	06110	Le Cannet	04.93.69.01.61	04.93.69.00.73
Unicorn Technologies	87 bd, Sadi Carnot	06110	Le Cannet	04.93.45.36.66	04.93.45.16.81
Realsoft Informatique	Les Cyclades, Bât E, Entrée 1 – Chemin des Camperousses	06130	Le Plan de Grasse	04.93.77.88.44	04.93.77.88.55
ALPA Communication	159, avenue Auguste Renoir	06520	Magagnosc	04.93.42.99.34	04.93.42.99.54
IPL Informatique	14, chemain du Camp-de-la-Besse	06520	Magagnosc	04.93.36.51.20	01.93.36.51.21
Darty Cannes Mandelieu	Parc d'activités de l'Echangeur	06210	Mandelieu	04.93.90.62.22	04.93.90.60.88
RIM Conseils	225, bretelle de l'échangeur	06210	Mandelieu	04.93.47.87.99	04.93.47.47.99
Vébécom	Les alizés – rue du Colonel Alay	06210	Mandelieu	04.93.93.22.06	04.93.49.00.80
Géant	route de Fréjus – BP 21	06211	Mandelieu Cedex	04.92.97.74.00	04.92.97.74.20
Activ Média	Centre commercial, 175, avenue Saint Roman	06500	Menton	04.92.10.98.00	04.92.10.98.98
Europa Informatique	1, avenue de la Gare	06500	Menton	04.93.41.33.77	04.93.41.33.12
Altys Computer	7, avenue Romain Rolland	06000	Nice	04.93.52.06.01	04.93.51.30.61
Azur Média	14, rue D'Italie	06000	Nice	04.93.88.37.00	
Big Mac	Le Grand Central, 18, avenue Thiers	06000	Nice	04.93.87.67.00	04.93.87.64.00
Ci Occasion	4, rue Barla	06300	Nice	04.92.00.02.79	04.92.00.02.80
CIA	26, rue Pertinax	06000	Nice	04.93.62.05.06	04.93.62.04.03
Ciné Foto Vobis	22-26, rue Notre Dame	06000	Nice	04.93.80.73.74	
Computer Center	18, avenue Thiers	06000	Nice	04.93.88.20.89	04.93.88.18.52
Darty Nice	28, avenue Notre Dame	06000	Nice	04.93.92.44.44	04.93.80.16.64
Darty Nice Lingostière	Route nationale 202, forum de Lingostière	06000	Nice	04.93.18.10.20	04.93.18.11.40
FNAC Nice	CC Nice Etoile	06000	Nice	04.93.92.09.09	04.93.80.54.98
Interdiscount	Centre commercial Nice Tnl, 15 boulevard Général Leclerc	06300	Nice	04.92.00.09.69	
Interdiscount	4, boulevard Jean Jaurès	06300	Nice	04.93.80.87.87	04.93.85.02.78
K2C	2, rue Orestis	06000	Nice	04.92.00.15.15	04.92.00.15.29
K2C	4, rue Provana de Leyni	06000	Nice	04.93.80.06.34	04.93.80.95.54
Le comptoir de la micro	31, rue Chateauneuf	06000	Nice	04.93.86.29.02	
MCS	7, rue Dante	06000	Nice	04.93.96.50.55	04.93.96.98.96
Micro Media	5, rue Biscara	06000	Nice	04.93.80.45.26	04.93.62.32.88
Multimédia Mégasto Librairie JJ	20, bd Jean Jaurès	06000	Nice	04.93.80.11.73	
Urgence Informatique	2, rue Georges Ville	06300	Nice	04.93.26.26.11	04.93.26.26.78
Carrefour	Route nationale 202, route de Digne – BP 29	06201	Nice Cedex	04.93.18.33.33	04.93.29.87.64
VIP Technology	14, rue Paul Bounin – BP 37	06101	Nice Cedex 2	04.93.98.05.50	04.93.52.51.74
Carrefour	Rue de Roquebilière, Centre commercial Tnl	06357	Nice Cedex 4	04.92.00.73.73	04.93.56.91.50
Absmark	B.P. 299	06905	Sophia Antipolis	04.93.20.71.55	04.93.22.08.41
Euro Micro France	230, rue des Dolines – BP 222	06904	Sophia Antipolis	04.92.96.02.60	04.92.96.90.72
Absmark France	Bp 299	06905	Sophian Antipolis Cedex	04.93.20.71.55	04.93.22.08.41
Assis'Tec	Cap Var C1, avenue Guynemer	06700	St Laurent du Var	04.92.27.09.49	04.92.27.06.69
Ollivier	649, avenue Pierre et Marie Curie, ZI secteur B	06700	St Laurent du Var	04.92.12.65.65	04.93.31.32.00
Cyberland	Espace Berlioz, rue A Caquot	06650	Valbonne	04.92.96.79.79	04.93.67.43.47
Detrois Provence	Espace Beethoven, Sophia Antipolis, route des Lucioles	06560	Valbonne	04.93.65.48.18	04.93.65.48.04
Microtek Mediterranée	Sophia Antipolis, 80 route des Lucioles	06560	Valbonne	04.92.96.67.67	04.92.96.67.60
Partners	Arep center, traverse des Brucs, Sophia Antipolis	06560	Valbonne	04.93.65.27.08	04.93.65.35.37
Sivea	Les Portes de Sophia, 1254, route de Valmasque	06560	Valbonne	04.92.96.03.03	04.92.96.00.48
Sophia Business Computers	Les Espaces de Sophia – 80, route des lucioles	06560	Valbonne	04.93.65.30.66	04.93.65.29.65
Sophitek	Villantipolis n°10, 473 route des Dolines	06560	Valbonne	04.92.96.79.10	04.93.65.27.74
Alpha Technic	37, avenue Ch. Du Puissanton	06220	Vallauxis	04.93.64.12.85	04.93.64.13.85
Géant	Route du Bord de Mer – BP 29	06271	Villeneuve Loubet Cedex	04.92.13.84.00	04.92.13.84.20
PCL Assistance Informatique	Place de Verdun	06270	Villeneuve-Loubet Village	04.92.02.79.95	04.93.73.36.51
Absis	140, rue Jean de Guiramand	13858	Aix en Provence	04.42.39.44.10	04.42.39.43.71
Adrénaline	Les Bureaux de l'Arche	13090	Aix en Provence	04.42.27.17.27	04.42.26.15.03
Arclans Partners	355, avenue Claude Georges – BP 18000	13795	Aix en Provence	04.42.39.47.59	04.42.39.71.34
Cinese	Parc Club du Golf, bâtiment. 5	13856	Aix en Provence	04.42.39.76.07	04.42.39.75.17
Erial	Espace Antelios, bâtiment A, 75, rue Marcelin Berthelot	13858	Aix en Provence	04.42.39.77.09	04.42.39.77.25
K2C / Cheap Computer	9 bis, Frédéric Mistral	13100	Aix en Provence	04.42.93.65.37	04.42.93.65.38
Planete Mediacom	29, rue Boulegon	13100	Aix en Provence	04.42.21.48.30	04.42.21.48.30
Planète Médiacom	29, rue Boulegon	13100	Aix en Provence	04.42.21.48.30	04.42.21.48.30
Azur Conception	396, rue Claude Nicolas	13854	Aix en Provence Cedex	04.42.39.49.18	04.42.39.48.95
Data Script	Parc du Club de Golf, bâtiment. 16, Pichaury	13856	Aix en Provence Cedex	04.42.39.76.18	
Géant	Route de Berre	13097	Aix en Provence Cedex	04.42.95.84.20	04.42.95.84.00
Topteck France	150, Mayor de Montricher, Tech Indus D2	13854	Aix en Provence Cedex	04.42.39.77.19	04.42.39.76.99
Carrefour	Chemin départemental 09 – BP 11	13762	Aix les Milles	04.42.95.94.93	04.42.95.94.94
Lanzalavi	ZC la Pioline – BP 2	13762	Aix les Milles Cedex	04.42.20.00.87	04.42.20.30.21
ADIS	47, bd de La République	13100	Aix-en-Provence	04.42.93.17.60	04.42.38.27.09
Cheap Computers	9bis, rue Frédéric Mistral	13100	Aix-en-Provence	04.42.93.65.37	04.42.93.65.38
Forum Informatique	30, rue du Maréchal Joffre	13100	Aix-en-Provence	04.42.38.71.49	04.42.38.71.49
High Tech Service	Résidence La Bayonne 7, chemin des Floralies	13090	Aix-en-Provence	04.42.20.59.59	04.42.20.59.23
Hom'tech	Le Four d'Eyglan, route de Galice	13090	Aix-en-Provence	04.42.20.65.05	04.42.59.42.47
IC Aix	33, boulevard de la République	13100	Aix-en-Provence	04.42.38.28.08	04.42.26.16.09
Joykey / Aix	8, avenue Paul Césanne	13090	Aix-en-Provence	04.42.96.46.00	04.42.96.14.65
Microplus Méditerranée	2 ter, cours Saint Louis	13100	Aix-en-Provence	04.42.93.41.41	04.42.93.41.93
Technolog	7, avenue de Galice, Le Méribeau	13082	Aix-en-Provence	04.42.52.53.54	04.42.52.53.55
Vobis Microcomputer	40, cours Sextius	13100	Aix-en-Provence	04.42.38.77.17	04.42.38.77.23
CEFI Informatique	ZI les Milles, bâtiment le Tertia 1	13851	Aix-en-Provence Cedex	04.42.39.75.78	04.42.39.44.87
Réseaux 2000	Le Tertia II – rue Duchesne – ZI Les Milles	13851	Aix-en-Provence Cedex 3	04.42.24.29.27	04.42.16.20.04
Arles Micro Services	14 bis, avenue Stalingrad	13200	Arles	04.90.18.99.24	04.90.18.99.24
Géant	ZA de Fourchon	13200	Arles	04.90.18.54.00	04.90.18.54.20
Micro Plus	25, boulevard Emile Combes	13200	Arles	04.90.96.78.05	04.90.96.78.12
Philippe Ducau	place Franklin Roosevelt	13200	Arles	04.90.96.28.03	04.90.93.56.48
ANS Micro Centers	551, avenue du Douard	13685	Aubagne	04.42.84.20.22	04.42.82.17.22
Auchan Aubagne	Route de Gemenos	13400	Aubagne	04.42.84.61.61	04.42.84.61.62
Conforama Aubagne	Centre commercial Auchan Barneoud, route de Gemenos	13400	Aubagne	04.42.18.01.50	04.42.70.39.44
Darty Aubagne	ZAC de la Martel, ZI les Palluds	13400	Aubagne	04.42.84.48.49	04.42.82.05.83
Midis	Pôle Performance, Avenue de Jouques	13685	Aubagne	08.03.36.83.65	04.42.82.03.18
CT Informatique	Lot 73, ccal Barnéoud	13170	Cabriès	04.42.02.71.35	04.42.02.70.67
Darty Cabriès	CC Barnéoud-Géant, Plan de Campagne	13480	Cabriès	04.42.02.91.16	04.42.02.90.14
IDC Informatique	cc Avant Cap – Plan de Campagne	13480	Cabriès	04.42.31.81.81	04.42.31.31.82
Interdiscount	CC Barneoud bâtiment B, Plan de Campagne	13480	Cabriès	04.42.02.54.45	04.42.02.54.41
Microméga informatique	CC Barneoud-Géant, Plan de Campagne	13480	Cabriès	04.42.02.99.80	04.42.02.99.82
Ordian	Lot Magnian, centre commercial Barnéoud	13480	Cabriès	04.42.02.58.57	04.42.02.53.60
AB Informatique	Mas Saint Anne	13630	Eyragues	04.90.95.71.61	04.90.95.70.98
Leclerc	Quartier les Craux	13800	Istres	04.42.56.91.12	04.42.55.13.31
Micro Média	bd, F. Mistral	13800	Istres	04.42.55.77.45	04.42.55.90.58
Espace TSI	ZI Athélia II – 222, avenue Coriandre	13600	La Ciotat	04.42.83.20.00	04.42.83.10.13

REVENDEUR	ADRESSE	CP	VILLE	TÉLÉPHONE	FAX
Sogefi	Matagots F16	13600	La Ciotat	04.42.08.97.71	04.42.71.55.82
Sud Est Contact	Chemin de Saint Antoine	13600	La Ciotat	04.42.08.97.00	04.42.71.55.82
Informatique & Electronique Services Dewet	24, rue la Charlotte	13113	Lamanon	04.90.59.59.25	04.90.59.57.45
ISB	Les Jardins de l'Entreprise – BP 22	13610	Le Puy Ste Réparade	04.42.50.09.10	04.42.50.07.36
Conforama Plan de Campagne	CD6	13170	Les Pennes Mirabeau	04.42.02.91.33	04.42.02.72.51
Géant	CC Barneoud-Géant, Plan de Campagne – BP 8	13751	Les Pennes Mirabeau	04.42.02.04.00	04.42.02.04.20
Impex – MCA – Chez Bouzille	Les Cabanes d'Atoin	13460	Les Stes Maries de la Mer	04.90.97.55.02	04.66.73.50.27
Mach 2.2	Centre Aviation Général, Hall 1 – BP 128	13729	Marignane Cédex	04.42.14.31.32	04.42.14.31.33
AAT	121, rue de l'Evêché	13002	Marseille	04.91.56.23.24	04.91.56.25.16
AB Informatique	159, bd Henri Barnier	13015	Marseille	04.91.09.77.11	04.91.09.77.66
Abar Informatique	10, bd Alphonse Moutte	13013	Marseille	04.91.61.07.08	04.91.66.74.47
Actis Consultants	14, rue d'Iéna	13006	Marseille	04.91.79.09.25	04.91.80.50.67
Alpha	23-25, boulevard de la Libération	13001	Marseille	04.91.64.25.58	04.91.64.24.27
Auchan Marseille	57, rue Romain Roland	13010	Marseille	04.91.17.46.00	04.91.79.67.65
Axe Informatique New	92, cours Julien	13006	Marseille	04.91.48.40.55	04.91.42.70.12
Axone Informatique	17, rue du Docteur Jean Fiolle	13006	Marseille	04.91.53.36.36	04.91.37.11.31
Challenge Informatique	Le Prado Fargès	13008	Marseille	04.91.81.22.07	04.91.37.25.82
CMSI	10 b, rue de Cassis	13008	Marseille	04.91.80.42.84	04.91.78.56.26
CS2I	Buroparc bâtiment. E, 18 rue Reattu	13009	Marseille	04.91.16.56.13	04.91.73.49.76
CT Informatique	42, boulevard de la Libération	13001	Marseille	04.91.47.56.87	04.91.47.56.88
Cyber Espace	8, boulevard de la Libération	13001	Marseille	04.91.92.61.11	04.91.94.51.10
Cybermania	7, allées Turcat-Méry	13008	Marseille	04.91.29.61.16	04.91.78.48.41
DAI	Espace Valentine, 1, montée de St Senet	13011	Marseille	04.91.36.43.33	04.91.36.43.34
Darty Cantini	26, avenue Jules Cantini	13006	Marseille	04.91.80.91.18	04.91.80.94.36
Darty Marseille	Centre commercial Valentine	13011	Marseille	04.91.44.00.55	04.91.44.33.06
Darty Provence Méditérranée	Boulevard de la Valbarelle	13011	Marseille	04.91.18.25.18	04.91.35.48.54
DBR informatique	31, rue du Dr Jean Fiolle	13006	Marseille	04.91.81.62.80	04.91.57.19.72
Delta Informatique	51, rue Edmond Rostand	13006	Marseille	04.91.53.01.65	04.91.81.13.81
Elak	3, avenue Ernest Reyer	13009	Marseille	04.91.26.51.13	04.91.26.16.58
Euro Computer	74, boulevard de la Libération	13004	Marseille	04.91.36.51.95	04.91.47.85.67
F1 communication	bureaux de Bonneveine, 122, avenue de Hambourg	13008	Marseille	04.91.25.00.79	04.91.72.14.22
Future Electronics	27, rue Michel Gachet	13007	Marseille	04.91.59.15.21	04.91.59.15.67
Hypermédia	CC Grand V	13011	Marseille	04.91.18.21.41	04.91.18.21.40
Int &Com's	146, rue Paradis	13006	Marseille	04.91.57.10.37	04.91.57.09.48
Interdiscount	CC Porte d'Aix, Centre d'affaires Ste Barbe	13001	Marseille	04.91.78.00.61	04.91.80.05.23
International Computer	94, avenue du Prado	13008	Marseille	04.91.00.32.32	04.91.37.26.95
Logoz Informatique	146, rue Paradis	13006	Marseille	04.91.37.27.48	04.91.37.44.08
L'Univers Informatique	115, boulevard Charles Livar	13007	Marseille	04.91.99.05.01	04.91.31.59.24
M Informatique	25, bd de Maillane	13008	Marseille	04.91.29.64.05	
MBM	94, boulevard de la Libération	13004	Marseille	04.91.94.91.22	04.91.94.91.38
Mediacom Systeme	Europarc, Bât.D, technopole Château gambert	13013	Marseille	04.91.66.44.66	04.91.66.48.09
Micrauto Méditerranée	1, rue Jules Isaac	13009	Marseille	04.91.16.48.16	
Minimega	Centre Comm. La Valentine	13011	Marseille	04.91.35.35.32	04.91.87.60.58
Opsi 13	67, rue Honorat	13003	Marseille	04.91.10.74.90	04.91.10.74.99
Pentasonic	106, rue de la République	13002	Marseille	04.91.90.66.12	04.91.90.60.38
Pentiumstore	5, bd Ambroise Robert	13012	Marseille	04.91.49.71.88	04.91.49.48.81
Provence système	169, rue Paradis – BP 35	13448	Marseille	04.91.00.37.37	04.91.81.24.36
Qualitic	74, bd Rabatau	13008	Marseille	04.91.80.47.21	04.91.80.47.23
Repar'Service	32, rue d'Isly	13005	Marseille	04.91.78.74.59	04.91.78.41.56
Seprim – La boutique	11, avenue de Saint-Antoine – Grand Littoral	13015	Marseille	04.91.09.85.57	04.91.09.85.56
Sophel informatique	37, boulevard Rougier	13004	Marseille	04.91.49.77.22	04.91.49.73.88
Starcom	65, rue du rouet	13008	Marseille	04.91.80.02.98	
TCI	38, rue Roux-de-Brignoles	13006	Marseille	04.91.13.87.13	04.91.13.87.14
Telmac	100, rue de la Loubière	13005	Marseille	04.91.24.32.40	04.91.24.32.48
The World's computer	16, boulevard Luois Salvador	13006	Marseille	04.91.42.89.46	04.95.08.10.61
Virgin Megastore	75, rue St Férreol	13006	Marseille	04.91.55.55.00	
Vobis Microcomputer	10, boulevard Baille	13006	Marseille	04.91.79.47.47	04.91.79.16.75
Carrefour	avenue Prosper Mérimée – BP 154	13307	Marseille Cedex	04.91.10.34.10	04.91.10.34.00
Carrefour	124, avenue de Hambourg – BP 26	13266	Marseille Cedex	04.91.30.23.00	04.91.73.23.00
FNAC Marseille	Centre Bourse	13231	Marseille Cedex	04.91.39.94.00	04.91.90.77.53
Géant	Rte de la Sablière	13011	Marseille Cedex	04.91.85.93.00	04.91.89.54.28
13 Informatique	116, boulevard de la pomme	13382	Marseille Cedex 11	04.91.45.36.45	04.91.45.40.37
Auchan Martigues	ZAC de Cantan Perdrix	13500	Martigues	04.42.47.11.11	04.42.80.41.83
B&W Multi Services	9, Quai Maurice Tesse	13500	Martigues	04.42.42.10.47	04.42.42.10.47
Lemma	Villa route de St Pierre	13500	Martigues	04.42.07.34.38	04.42.07.19.72
Tech'Info	3, boulevard Camille Pelletan	13500	Martigues	04.42.40.31.32	04.42.40.32.12
Fun Micro Services	Place du marché	13480	Plan-de-Campagne	04.42.31.80.43	04.42.02.18.99
Microvella	Centre Commercial Géant Casino	13730	Saint Victoret	04.42.75.28.28	04.42.79.16.98
Géant	Route de Miramas	13626	Salon de Provence	04.90.44.63.00	04.90.42.00.90
La puce informatique	16, rue concert	13300	Salon de Provence	04.90.56.17.41	04.90.56.23.32
Micro Vigne	14, bd Gambetta	13210	St Remy de Provence	04.90.92.14.97	04.90.92.14.97
Axis	63, avenue de l'Europe – ZI de l'Anjoly	13127	Vitrolles	04.42.89.42.71	04.42.89.38.99
Carrefour	Quartier du Griffon, route nationale 133 – BP 2	13127	Vitrolles	04.42.75.82.00	04.42.75.17.29
Darty Vitrolles	Route nationale 13, face au centre commercial	13127	Vitrolles	04.42.89.93.21	04.42.79.72.58
GK Informatique	Centre Urbain – Arcade des Abbaye	13127	Vitrolles	04.42.75.34.01	04.42.75.34.01
Hypermédia	CC Carrefour,	13127	Vitrolles	04.42.15.18.18	04.42.15.18.17
IEMS	le Marconi Tertiopole du Griffon, 511, route de Seds	13127	Vitrolles	04.42.10.89.10	04.42.89.58.64
Nov image	16, troisième avenue ZI	13127	Vitrolles	04.42.79.06.12	04.42.75.36.98
Setec Informatique	7, chemin des Gorges de Cabries	13127	Vitrolles	04.42.89.92.72	04.42.89.56.40
83 — Eurodièdre SARL	Centre d'entreprise du val d'Aran	83150	Bandol	04.94.32.33.37	04.94.29.44.23
Trio Informatique	21, rue République	83210	Belgentier	04.94.48.99.22	04.94.48.99.44
IFM Informatique	14, rue lice de Signon	83170	Brignoles	04.94.69.18.83	04.94.69.18.03
Link Micro	58, rue de la République	83170	Brignoles	04.94.69.26.74	04.94.69.26.74
Golfe Informatique	102, avenue George Clémenceau	83310	Cogolin	04.94.54.11.22	04.94.54.55.30
Continent	ZI St Mémentaire, quartier le Salamendrier	83300	Draguignan	04.94.60.44.24	04.94.85.01.63
Rmedia	9, avenue du 4 Septembre	83300	Draguignan	04.94.50.76.69	04.94.50.76.71
Pc Daymon	rue du Collet	83830	Figanieres	04.94.67.96.31	04.94.67.96.31
Interdiscount	805, avenue de Lattre de Tassigny	83600	Fréjus	04.94.53.32.02	04.94.53.39.01
L'Univers Informatique	1271, avenue de Provence	83600	Fréjus	04.94.52.50.90	04.94.52.50.89
Marketing Development International	233, rue de la république – BP 533	83616	Fréjus	04.94.53.52.05	04.94.17.03.12
Soft Ingenierie	ZI la Palud, lot n°4	83600	Fréjus	04.94.44.58.21	04.94.44.58.27
Sotei	avenue du 8 mai 1945	83600	Fréjus	04.94.51.12.28	04.94.51.12.28
Vobis Microcomputer	1344, avenue de Provence	83600	Fréjus	04.94.53.63.05	04.94.51.54.76
Géant	120, rond point de la Foux	83580	Gassin	04.94.56.20.66	04.94.56.21.81
ABL Informatique	espace Alexandra – rue Saint Joseph	83400	Hyères	04.94.65.05.99	04.94.65.27.36
Géant	ZAC du Roubaud – BP 300	83400	Hyères	04.94.38.04.20	04.94.38.04.00
Interdiscount	Centre commercial Azur Géant Casino	83400	Hyères	04.94.57.79.79	04.94.57.74.95
Micro Boutique	4, rue Pierre Brossolette	83400	Hyères	04.94.65.57.57	04.94.65.57.59
Aides Informatique	231, Chemin des Plantades, le Mercure 1	83130	La Garde	04.94.08.56.20	04.94.21.62.23
Alphalog	151, avenue Alphonse Lavallée	83130	La Garde	04.94.08.39.55	04.94.21.96.29

REVENDEUR	ADRESSE	CP	VILLE	TÉLÉPHONE	FAX
Wave Mate France	337, RN 97	83130	La Garde	04.94.08.30.30	04.94.08.27.84
Carrefour	Route de l'Université, CC Grand Var – BP 148	83330	La Valette du Var	04.94.75.90.80	04.94.21.20.77
Conforama Toulon	avenue de l'Université – BP 141	83162	La Valette du Var Cedex	04.94.21.03.53	04.94.21.31.49
Abar Informatique	avenue Frères Lumières	83160	La Valette-du-Var	04.94.20.89.91	04.94.20.89.92
Darty Toulon La Valette	Autoroute de Nice	83160	La Valette-du-Var	04.94.23.01.41	04.94.27.62.81
Hypermédia	CC Grand Var	83160	La Valette-du-Var	04.94.08.62.62	04.94.08.62.63
SIA	Parc de Ste Claire route de la Garde	83160	La Valette-du-Var	04.94.21.18.95	04.94.08.55.31
Continent	Centre commercial Toulon Ouest	83190	Ollioules	04.94.06.82.00	04.94.06.82.74
Darty Ollioules	Lotissement Clos du Haut, centre commercial lieu-dit Quiez	83190	Ollioules	04.94.92.06.06	04.94.62.03.54
Inter Service Com	2004, avenue Aristide Briand	83190	Ollioules	04.94.22.27.48	04.94.62.60.14
Interface	536, boulevard Georges Clémenceau	83700	Saint-Raphaël	04.94.83.95.86	04.94.83.90.86
Informatique Aubry	96, avenue du 8 mai 1945	83129	Six Fours les Plages	04.94.25.66.99	04.94.30.78.87
Alien Informatique	15, rue Roche	83000	Toulon	04.94.18.94.25	04.94.18.94.26
ATL Industrie	925, avenue de la victoire	83000	Toulon	04.94.09.20.09	04.94.09.20.08
BL Production	1, rue Richard Andrieu	83000	Toulon	04.94.93.13.44	04.94.93.13.45
Carrefour	Centre commercial Mayol – BP 466	83100	Toulon	04.94.41.83.83	04.94.41.83.00
CM Informatique	16, rue Revel	83000	Toulon	04.94.62.20.20	04.94.93.14.25
Electronique Juillet	400, avenue colonel Picot	83100	Toulon	04.94.61.27.41	04.94.61.33.70
FNAC Toulon	Centre Mayol	83000	Toulon	04.94.03.80.00	04.94.36.10.84
IC Toulon	6, avenue Colbert	83000	Toulon	04.94.18.53.53	04.94.18.53.54
Interdiscount	32, rue d'Alger	83000	Toulon	04.94.62.14.64	04.94.22.92.89
L'Univers Informatique	1, place Cardinal Mazarin	83000	Toulon	04.94.62.89.20	04.94.89.29.02
Prince Azur Electronic	280, bd Maréchal Joffre	83100	Toulon	04.94.03.67.60	04.94.03.67.62
SPCE	3, place de la Liberté	83000	Toulon	04.94.22.04.41	04.94.09.04.67
Spiral	816, avenue Colonel Picot	83100	Toulon	04.94.27.26.76	04.94.27.27.79
Mediaserv	ZI Toulon Est – BP 270	83078	Toulon Cedex 9	04.94.08.04.76	04.94.08.09.88
On Line Ingéniérie	ZI Toulon Est, la Bastide Verte – Bp 350	83077	Toulon Cedex 9	04.94.14.37.84	04.94.21.78.04
Ad Informatique	Centre Lombardie, RD 562	83440	Tourrettes	04.94.84.77.39	04.94.76.23.89
Continent	Route Nationale 555	83720	Trans en Provence	04.94.60.65.65	04.94.70.86.99
Interdiscount	Centre commercial Continent, le Plan lot	83720	Trans en Provence	04.94.70.81.00	04.94.84.50.18
Electronic Informatic System	23 bis, rue Albert 1er	83550	Vidauban	04.94.99.98.03	04.94.99.98.04

84

REVENDEUR	ADRESSE	CP	VILLE	TÉLÉPHONE	FAX
TIlt Informatique	**503, avenue Victor Hugo**	**84200**	**Apt**	**04.90.74.64.44**	**04.90.74.63.33**
Gtib	9, avenue de Fontcouverte – BP 642	84032	Avigno Cedex 3	04.90.88.28.73	04.90.89.62.28
AD'Art	18, rue de la Balance	84000	Avignon	04.90.86.68.70	04.90.86.65.14
ADIS	12, avenue Saint Ruf	84000	Avignon	04.90.82.98.20	04.90.82.45.73
Affirmatique	8, place St Lazare	84000	Avignon	04.90.14.30.90	04.90.14.30.92
Auchan Mistral 7	CC Mistral 7, route de Marseille	84013	Avignon	04.90.13.51.00	04.90.13.51.50
Axiome Avignon	2, faubourg St Lazare	84000	Avignon	04.90.14.30.60	04.90.14.30.61
Carrefour	ZAC de la Courtine	84000	Avignon	04.90.27.23.00	04.90.27.23.29
Darty Avignon Sud	Centre commercial Cap Sud, route de Marseille	84000	Avignon	04.90.13.15.25	04.90.89.86.71
Fnac Avignon	19, rue de la République	84000	Avignon	04.90.14.35.35	04.90.14.35.47
FTO Informatique	12, rue de Morières	84000	Avignon	04.90.85.66.60	04.90.85.63.89
Géant	Cap Sud, 162, avenue Pierre Sémard	84000	Avignon	04.90.13.54.00	04.90.13.54.20
IC Avignon	12, boulevard Raspail	84000	Avignon	04.90.82.22.22	04.90.82.78.15
Interdiscount	16, rue du Vieux Sextier	84000	Avignon	04.90.85.82.10	04.90.85.35.38
Joykey / Avignon	6, rue du Portail Matheron	84000	Avignon	04.90.82.00.34	04.90.14.60.20
Kits et Composants	170, chemin de Ramatuel	84000	Avignon	04.90.85.28.09	04.90.82.70.85
L'Informatique Evolutive	167, route de tarascon	84000	Avignon	04.90.89.83.47	04.90.89.83.58
Micro Sud	15, rue françois Rabelais	84000	Avignon	04.90.87.26.51	04.90.87.26.51
PC Paradise	Centre commercial La courtine	84000	Avignon	04.90.82.53.74	04.90.82.78.61
Séquence Informatique	33, route de Lyon	84000	Avignon	04.90.86.38.00	04.90.86.60.91
SK2H	150, avenue Pierre Semard	84000	Avignon	04.90.89.61.14	04.90.89.61.13
KSI Informatique	BP 91	84006	Avignon Cedex	06.08.63.93.44	04.90.14.93.32
Mistral Bureautique	59, avenue Monclar – BP 26	84004	Avignon Cedex 1	04.90.14.52.50	04.90.82.97.84
Interlog	433, avenue du grand Gegognan, ZI Courtine	84000	Avignon Cedex 9	04.90.27.37.38	04.90.27.11.93
Ordinasud	ZI Courtine, rue des quatre gendarmes d'Ouvéa	84094	Avignon Cedex 9	04.90.14.13.90	04.90.14.13.99
CEM Informatique	200, rue Michel de Montagne, Agroparc – BP 1223 – Cédex 9	84911	Avignon/Montfavet	04.90.84.03.83	04.90.84.03.84
Leclerc	Bp1 route de St Paul Trois Chateaux	84507	Bollène	04.90.51.36.00	
Iad	169, avenue Pierre Semard	84200	Carpentras	04.90.67.60.60	04.90.67.26.26
Khéops Computer	126, rue Jean Bertin	84200	Carpentras	04.90.63.50.85	04.90.67.39.85
Micc One Informatique	10, avenue Pierre Sémard	84200	Carpentras	04.90.63.54.54	04.90.60.77.88
Ordisystemes	337, avenue Pierre Semard	84200	Carpentras	04.90.60.40.61	04.90.60.42.48
Absys Informatique	1, avenue Gabriel Peri	84300	Cavaillon	04.90.76.17.42	04.90.76.16.63
Atypique	78-80, rue Jean Mermoz	84300	Cavaillon	04.90.71.82.81	04.90.78.99.84
Luberon Informatique	Pointe de Durand, La Canebière	84460	Cheval Blanc	04.90.71.60.01	04.90.71.65.94
Slanet	12, avenue des Ramades	84150	Jonquières	04.90.70.56.97	04.90.70.54.26
Auchan Le Pontet	ZAC du St Tronquet	84130	Le Pontet	04.90.23.20.20	04.90.23.20.99
Boulanger	Centre commercial Avignon Nord	84130	Le Pontet	04.90.31.69.00	04.90.31.11.84
Publimedia	6, avenue du Général de Gaulle	84130	Le Pontet	04.90.31.08.86	04.90.31.09.15
Silicon Valley	ZA Saint Tronquet	84130	Le Pontet	04.90.32.65.15	04.90.32.64.89
SIME informatique	ZA Fontvert C.A Le Laser	84130	Le Pontet	04.90.32.85.42	04.90.32.87.60
Tout Cash	ZI Font Vert, route Carpentras-Avignon	84130	Le Pontet	04.90.32.67.81	04.90.32.81.10
Infopro	7, place de la Liberté	84803	L'Isle-sur-Sorgue Cedex	04.90.20.67.12	04.90.20.67.48
Micrologue	Zac du Coudoulet	84100	Orange	04.90.34.05.67	04.90.34.72.21
Oris	39, avenue de Verdun	84100	Orange	04.90.51.52.58	04.90.70.53.66
Pc Daymon	9, rue du Pont Neuf	84100	Orange	04.90.51.81.52	04.90.51.81.52
RC électronique	53, rue Victor Hugo	84100	Orange	04.90.34.60.23	04.90.34.06.55
ADIS	23, place Murette	84120	Pertuis	04.90.09.56.31	04.90.09.56.38
Darty le Pontet	Zone commerciale le Pontet	84700	Sorgues	04.90.03.76.76	04.90.03.76.77
Interdiscount	CCI Auchan Le Pontet	84700	Sorgues	04.90.32.86.25	04.90.32.86.17
Action Informatique	33, place Montfort	84110	Vaison la Romaine	04.90.36.35.82	04.90.36.35.83

Rhône-Alpes



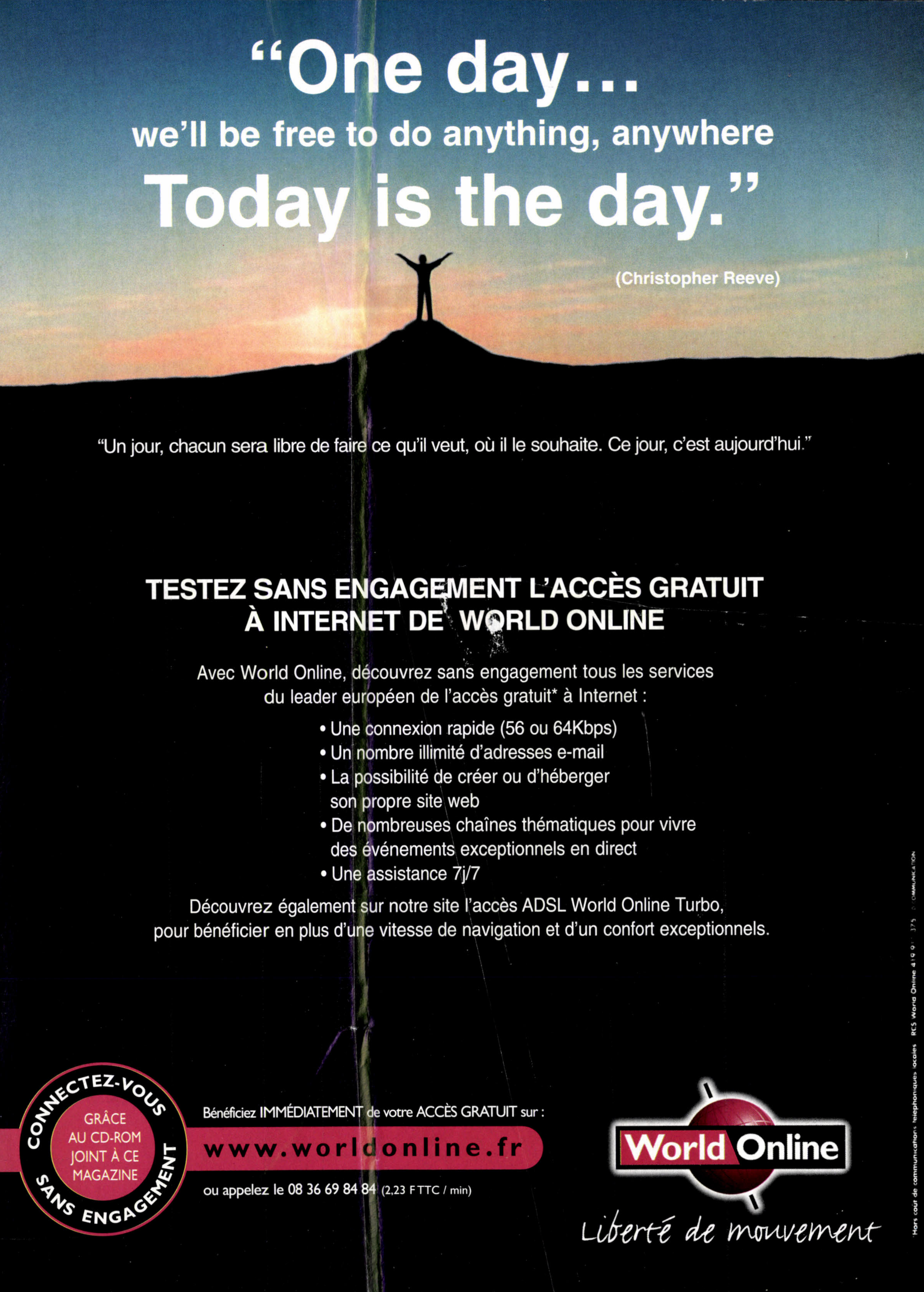
01

REVENDEUR	ADRESSE	CP	VILLE	TÉLÉPHONE	FAX
Ellipse Informatique	**38, avenue Roger Salengro**	**01500**	**Amberieu en Bugey**	**04.74.38.48.41**	**04.74.38.65.31**
Conforama	8, avenue de la Gare	01810	Bellignat	04.74.81.95.00	04.74.81.95.19
Leclerc	ZAC des Baterses	01700	Beynost	04.72.01.32.01	04.72.25.80.54
Carrefour	avenue Charles de Gaulle – BP 3	01000	Bourg en Bresse	04.74.22.09.55	04.74.23.03.57
Domica	60, rue Charles Robin	01000	Bourg en Bresse	04.74.23.81.00	04.74.23.42.39
Interdiscount	Centre commercial Carrefour, ZAC de la croix blanche	01000	Bourg en Bresse	04.74.23.48.82	04.74.22.36.63
Caméléon	Place de l'Eglise	01480	Chaleins	04.74.67.97.91	04.74.67.98.94
CIP	Centre d'Aumard	01210	Ferney Voltaire	04.50.40.50.59	04.50.40.58.20
Microdata Informatique	Centre d'Aumard – Chemin des Mûriers	01210	Ferney-Voltaire	04.5040.93.51	04.50.40.93.58
FDI	160, rue du commerce	01170	Gex	04.50.99.07.59	04.50.99.07.62
Logisoft	Centre commercial – les vertes campagnes	01170	Gex	04.50.28.30.40	04.50.41.50.09
M.B.I	ZAC de Monternoz	01960	Peronnas	04.74.32.01.15	04.74.32.06.83
Info Adapt Services	20, rue de l'Industrie	01150	Sault-Brenaz	04.74.37.61.79	04.74.37.62.32
Continent	Nationale 5, centre commercial Segny	01170	Segny	04.50.41.46.60	04.50.41.71.91
Nintel	Les Floralies, rue de la gare	01710	Thoiry	04.50.99.10.50	04.50.99.10.51

07

REVENDEUR	ADRESSE	CP	VILLE	TÉLÉPHONE	FAX
Asts Informatique	**39, boulevard de la République**	**07100**	**Annonay**	**04.75.69.70.40**	**04.75.69.72.18**
GE . TI	12, bd de la République	07100	Annonay	04.75.67.97.94	04.75.67.97.95
DIA	4, rue Vaucanson	07200	Aubenas	04.75.93.55.49	04.75.35.29.63
GAIA Informatique	6 place Parmentier	07200	Aubenas	04.75.89.09.40	04.75.89.82.54
Libinter SA	16, boulevard Pasteur	07200	Aubenas	04.75.35.06.37	04.75.93.50.74

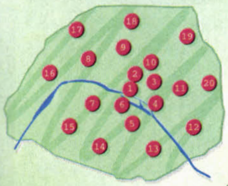
REVENDEUR	ADRESSE	CP	VILLE	TÉLÉPHONE	FAX
Pc Daymon	Zac de Ponsot, Route de Montélimar	07000	Aubenas	04.75.93.36.21	04.75.93.63.35
Ofis	ZI la Lombardière	07430	Davezieux	04.75.69.28.28	04.75.69.72.15
Janal Informatique	ZI Le Lac – Route de Montélimar	07000	Privas	04.75.66.90.30	04.75.66.90.65
Vobis	Pôle 2000	07130	Saint Peray	04.75.81.03.00	04.75.40.20.80
DAMI	Parc champagne – BP 77	07303	Tournon sur Rhône Cedex	04.75.07.04.07	04.75.07.17.16
LD Système	**1, ave du Général de Gaulle**	**26300**	**Bourg de Péage**	**04.75.70.85.00**	**04.75.02.69.32**
Axiome Valence	Ilot Giraudet, route nationale 7	26500	Bourg les Valence	04.75.55.55.05	04.75.55.41.59
De Viris	Girodet Concept, bâtiment. A	26500	Bourg les Valence	04.75.56.70.56	04.75.55.38.20
Informatique du Val de Drome	27, cours Joubernon	26400	Crest	04.75.76.86.47	04.75.25.16.11
IVD	Place Ulysse Bouchet	26400	Crest	04.75.25.15.16	04.75.25.15.17
DAMI	2, rue Chabert	26200	Montélimar	04.75.01.15.15	04.75.51.97.49
Géant	24, avenue Kennedy – BP 237	26200	Montélimar	04.75.00.74.00	04.75.00.74.20
Logisoft Informatique	« Les Acacias » 48 route St Paul	26200	Montélimar	04.75.92.05.95	04.75.92.05.96
R-Soft Informatique	6, avenue Espoulette	26200	Montélimar	04.75.00.04.60	
STIM	8, place Saint Martin	26200	Montélimar	04.75.51.81.61	04.75.52.32.09
Conforec informatique services	3, rue de Salins	26700	Pierrelatte	04.75.96.84.24	04.75.96.84.40
Conforama Valence	Départementale 7, Etoile Sur Rhône – BP 33	26800	Portes les Valence	04.75.57.09.99	04.75.57.46.24
City Informatique	L'Athena, 60 rue Guillaume	26100	Romans sur Isère	04.75.72.73.91	04.75.72.73.92
AIV	10, allée Edouard Manet	26000	Valence	04.75.56.32.11	04.75.55.13.79
BY Micro	43, rue des Alpes	26000	Valence	04.75.02.68.72	04.75.05.03.81
Connexion Valence	ZI Les Bosses	26000	Valence	04.75.57.28.99	
Darty Valence	472, avenue Victor Hugo	26000	Valence	04.75.44.90.90	04.75.44.55.18
Eureka Informatique et Réseaux	32, rue J.Bertin	26000	Valence	04.75.78.50.30	04.75.78.50.35
FNAC Valence	17, avenue Victor Hugo	26000	Valence	04.75.81.38.36	04.75.81.38.30
Géant	RN 7 Quartier Chantecouriol	26000	Valence	04.75.75.42.00	04.75.75.42.20
Gestinfor Service	31, avenue Félix Faure	26000	Valence	04.75.78.47.50	04.75.78.47.59
Informatique 26/07	31, avenue de Verdun	26000	Valence	04.75.56.66.11	04.75.56.65.94
Interdiscount	Centre commercial Valence II	26000	Valence	04.75.55.98.92	04.75.55.41.46
Orma Informatique	4, rue Mirabel Chambaud	26000	Valence	04.75.42.04.88	04.75.56.56.54
Sys.Com Valence	31, avenue Félix Faure	26000	Valence	04.75.56.39.39	04.75.56.95.07
Computerland – DMI	ZI Pôle 2000 – BP 427	26004	Valence Cedex	04.75.40.20.00	04.75.40.34.48
Géant	Centre commercial, Valence 2BP58	26007	Valence Cedex	04.75.82.34.20	04.75.82.34.00
Informatique 38	**66, rue de la Libération**	**38300**	**Bourgouin-Jallieu**	**04.74.93.53.03**	**04.74.93.97.01**
Continent	Chemin L. Devalors	38670	Chasse sur Rhône	04.72.49.14.90	04.78.73.81.03
Boulanger	Espace Comboire, Route de Sisteron	38130	Echirolles	04.76.33.35.12	04.76.33.38.70
Carrefour	voie n°24 Villeneuve – BP 108	38431	Echirolles	04.76.22.97.97	04.76.22.97.92
Conforama Grenoble	Espace Grand Place – BP 129	38431	Echirolles	04.76.09.43.18	04.76.22.50.98
Connexion Echirolles	Espace Grand Place	38431	Echirolles	04.76.40.56.63	
Darty Echirolles	Centre commercial Viallex, rue de Normandie	38130	Echirolles	04.76.22.45.90	04.76.22.22.54
Interdiscount	Centre commercial Espace Comboire	38130	Echirolles	04.76.33.34.81	04.76.40.03.60
Leclerc	Espace Comboire	38130	Echirolles	04.76.33.31.38	04.76.33.08.25
C.Baule	Route de Vienne	38260	Faramans	04.74.54.23.53	04.74.54.28.48
Géant	120, boulevard Paul Langevin	38610	Gieres	04.76.26.84.00	04.76.26.84.20
Microstore	ZA de Mayencin, 10, rue de la Condamine, BP 316	38610	Gières	04.76.03.33.33	04.76.03.33.34
AAT	54, boulevard du Maréchal Foch	38000	Grenoble	04.76.46.98.98	04.76.47.96.93
Agora Informatique	7, rue de Turenne	38000	Grenoble	04.76.85.02.73	04.76.47.19.92
All Com	46, boulevard Maréchal Foch	38000	Grenoble	04.76.47.00.80	04.76.47.00.27
Axe Informatique	24, boulevard Gambetta	38000	Grenoble	04.76.46.30.77	04.76.46.30.79
Best of Bytes	23, cours Berriat	38000	Grenoble	04.76.85.07.07	
CPF	3, avenue Marcelin Berthelot	38100	Grenoble	04.76.85.34.63	04.76.85.34.64
DOM informatique	6, rue Ampère	38000	Grenoble	04.76.70.51.51	04.76.49.00.47
EMB	76, rue des Allies	38100	Grenoble	04.76.40.42.02	04.76.40.79.70
FNAC Grenoble	4, rue Felix Poulin	38000	Grenoble	04.76.85.85.85	04.76.85.85.84
Grenoble Computer	7, rue Malakoff	38000	Grenoble	04.76.00.11.66	04.76.00.11.77
Help Informatique	7, rue de Strasbourg BP 281	38000	Grenoble	04.76.51.66.66	04.76.51.97.01
Interfaces	73, rue Nicolas Chorier	38000	Grenoble	04.76.48.74.84	04.76.70.09.16
Le Mac d'Occasion	8, rue Beccaria	38000	Grenoble	04.76.43.07.07	
Le Périph – Ikone Network	3, rue Crépu	38000	Grenoble	04.76.12.91.04	04.76.43.02.92
MID	12, boulevard Maréchal Foch	38000	Grenoble	04.76.87.89.89	04.76.46.92.38
PC Price	91, Cours Bérriat	38000	Grenoble	04.76.96.41.41	04.76.96.42.42
Connexion Isle d'Abeau	ZAC Saint Hubert	38080	Isle d'Abeau	04.74.27.24.21	04.74.27.17.76
Pacific Computer	Immeuble Victor Hugo, avenue Hector Berlioz	38260	La Cote St André	04.74.20.58.43	04.74.20.58.48
Logisystème	22, rue Breuil	38350	La Mure	04.76.81.64.91	04.76.81.64.91
Atim	8, marais des Jaumes	38250	Lans en Vercors	04.76.95.42.68	04.76.95.65.04
AZ Computer	13, rue de la Gare	38550	Le Péage de Roussillon	04.74.11.11.76	04.74.11.11.77
Carrefour	BP 168	38081	L'Isle d'Abeau	04.74.18.19.20	04.74.18.19.21
A. Allan & Morrisson	9, Chemin des prés,Zirst	38944	Meylan	04.76.90.92.92	04.76.41.98.82
Virtua	16, chemin Malagher	38240	Meylan	04.76.04.92.17	04.76.90.95.54
Carrefour	1, boulevard des Alpes	38246	Meylan Cedex	04.76.04.21.04	04.76.04.21.92
Magnatronic	92, avenue Gabriel Perri	38150	Roussillon-sur-Rhône	04.74.86.24.97	04.74.86.26.02
Boulanger	Cap 38, 2 rue de la Trémouillère	38120	Saint-Egrève	04.76.56.11.22	04.76.56.11.28
Cash Converters	Cap 38	38120	Saint-Egrève	04.76.75.05.60	
Continent	Rue des Abattoirs	38120	Saint-Egrève	04.76.56.57.57	04.76.75.82.61
G.D. Informatique	10, rue des Abattoirs	38120	Saint-Egrève	04.38.02.00.15	04.38.02.00.16
Interdiscount	Galerie marchande Continent	38120	Saint-Egrève	04.76.75.45.50	04.76.75.62.76
Alma	29, rue des Glairons, ZI des Glairons	38400	Saint-Martin-d'Hères	04.76.63.76.00	04.76.51.61.71
Connexion St Martin d'Heres	ZAC Champronan	38400	Saint-Martin-d'Hères	04.76.54.53.53	04.76.54.59.70
Darty St Martin d'Hères	136, avenue Gabriel Péri	38400	Saint-Martin-d'Hères	04.76.54.02.99	04.76.54.08.25
Espace bureautique groupe sequence	23, rue des Glairons	38400	Saint-Martin-d'Hères	04.76.63.38.38	
Joykey / Grenoble	23, rue des Glairons	38400	Saint-Martin-d'Hères	04.76.01.00.33	04.76.03.26.13
Rod Informatique	35, avenue Cité F. Labeye	38400	Saint-Martin-d'Hères	04.76.54.43.54	04.76.51.70.57
Continent	165, route nationale 7	38150	Salaise-sur-Sanne	04.74.29.78.78	04.74.29.75.82
Micro Pour Tous	106, rue de la Liberté	38180	Seyssins	04.76.48.46.26	04.76.70.44.86
Tilda informatique	111, rue de la liberté	38180	Seyssins	04.76.48.32.32	04.76.96.60.28
Info+	67, avenue de Savoie	38110	St Clair de la Tour	04.74.97.27.50	04.74.97.28.07
Action Info	2, rue Mayencin – BP 195	38405	St Martin d'Hères	04.76.44.74.74	04.76.51.97.08
Géant	avenue Gabriel Peri – BP 300	38407	St Martin d'Hères Cedex	04.76.59.51.51	04.76.59.51.52
Phebus Informatique	36A, rue des vingt toises	38950	St Martin le Vinoux	04.76.75.95.95	04.76.56.03.55
Pragma Informatique	RD 523	38570	Tencin	04.76.45.60.60	04.76.45.60.55
Micro Point Sys	37, rue Emile Zola	38090	Villefontaine	04.74.96.95.53	04.74.96.95.59
Solution Informatique	Centre commercial St Bonnet – Rue Serge Mauroit	38090	Villefontaine	04.74.96.41.56	04.74.96.41.70
Micro Avenir	2, avenue Georges Frier	38500	Voiron	04.76.65.72.55	04.76.65.72.55
L'univers du multimédia	**10, avenue de Saint-Etienne, Espace ambroise Paré**	**42166**	**Andrézieux Boulhéon Cedex**	**04.77.55.88.33**	**04.77.55.88.34**
Icône Numeric	32, avenue de la Mairie	42160	Bonson	04.77.36.52.13	04.77.36.75.43
Continent	Route de St Etienne, nationale 82	42110	Feurs	04.77.26.38.66	04.77.26.00.10
Arobasque Computer	2, rue de St Just	42480	La Fouillouse	04.77.30.26.44	04.77.30.26.44
Géant	CC la Beraudière, BP 148	42150	La Ricamarie	04.77.81.14.00	04.77.81.14.20
Conforama St Etienne	Route nationale 498, Grangeneuve	42580	L'Etrat	04.77.93.35.77	04.77.93.76.39
Continent	Rue J. de la Fontaine	42300	Mably	04.77.23.63.63	04.77.68.38.62
Darty Roanne	Centre commercial Mably	42300	Mably	04.77.23.11.11	04.77.23.04.23
Boulanger	42, rue Roger Salengro	42300	Roanne	04.77.72.42.42	04.77.72.26.56


"One day...
we'll be free to do anything, anywhere
Today is the day."
(Christopher Reeve)
"Un jour, chacun sera libre de faire ce qu'il veut, où il le souhaite. Ce jour, c'est aujourd'hui."
TESTEZ SANS ENGAGEMENT L'ACCÈS GRATUIT À INTERNET DE WORLD ONLINE
Avec World Online, découvrez sans engagement tous les services du leader européen de l'accès gratuit* à Internet :
• Une connexion rapide (56 ou 64Kbps)
• Un nombre illimité d'adresses e-mail
• La possibilité de créer ou d'héberger son propre site web
• De nombreuses chaînes thématiques pour vivre des événements exceptionnels en direct
• Une assistance 7j/7
Découvrez également sur notre site l'accès ADSL World Online Turbo, pour bénéficier en plus d'une vitesse de navigation et d'un confort exceptionnels.
CONNECTEZ-VOUS SANS ENGAGEMENT
GRÂCE AU CD-ROM JOINT À CE MAGAZINE
Bénéficiez IMMÉDIATEMENT de votre ACCÈS GRATUIT sur :
www.worldonline.fr
ou appelez le 08 36 69 84 84 (2,23 F TTC / min)
World Online
Liberté de mouvement
*Hors coût de communications téléphoniques locales
COMMUNICATION

Revendeur	Adresse	CP	Ville	Téléphone	Fax
Connexion	12, place de Verdun	42300	Roanne	04.77.72.40.00	04.77.72.79.02
ERI	4, rue Jean Jaures	42300	Roanne	04.77.23.91.70	04.77.23.91.71
ICI – Espace Informatique	11, rue Alexandre Roche	42300	Roanne	04.77.71.36.16	04.77.71.36.17
Interdiscount	21, rue Charles De Gaulle	42300	Roanne	04.77.72.36.00	04.77.72.65.48
Conforama Roanne	ZA de Mably, route nationale 7	42324	Roanne Cedex	04.77.72.28.22	04.77.70.39.82
Aditem	9, rue Nectier	42000	Saint-Etienne	04.77.47.69.69	04.77.38.02.71
Alpha Bureau	4, avenue de Rochetaillée	42100	Saint-Etienne	04.77.81.66.66	04.77.57.74.57
Auchan St Etienne Centre	Rue Alexandre Pourcel Centre	42000	Saint-Etienne	04.77.81.46.00	04.77.57.67.39
Axiome St Etienne	31, cours Fauriel	42100	Saint-Etienne	04.77.47.79.79	04.78.47.50.13
Darty St Etienne Charcot	Rue du Docteur Charcot	42100	Saint-Etienne	04.77.57.60.23	04.77.80.42.56
Darty St Etienne Monthieu	Centre commercial de Monthieu	42000	Saint-Etienne	04.77.43.02.02	04.77.38.02.23
Detrois Services	48, rue Michelet	42000	Saint-Etienne	04.77.33.58.59	04.77.25.73.13
Equation	17, rue du Treyve	42000	Saint-Etienne	04.77.79.48.00	04.77.79.48.01
Interactif	70, rue Bergson	42000	Saint-Etienne	04.77.93.97.47	04.77.92.78.66
Interdiscount	32, rue des rochettes	42100	Saint-Etienne	04.77.34.19.85	04.77.37.05.11
Interdiscount	13, rue du Président Wilson	42000	Saint-Etienne	04.77.41.75.69	04.77.37.72.60
Micro Team	17, rue Charles de Gaulle	42100	Saint-Etienne	04.77.47.97.02	04.77.47.93.26
MSD Informatique	20, rue du 11 novembre	42100	Saint-Etienne	04.77.49.44.30	04.77.49.44.39
Pierre Couchet informatique	5 A, place Maréchal Foch	42000	Saint-Etienne	04.77.74.29.42	04.77.79.76.19
Société Informatique du Centre	36, rue Gambetta	42000	Saint-Etienne	04.77.33.01.20	04.77.37.30.82
FMI	1, rue de l'Informatique	42950	Saint-Etienne Cédex	04.77.74.91.72	04.77.74.67.53
Toneco	Place de l'Europe	42290	Sorbiers	04.77.53.67.52	04.77.53.68.57
Géant	Quartier Monthieu	42030	St Etienne Cedex	04.77.43.03.00	04.77.43.03.20
ASM Informatique	12, rue Ste Catherine – BP 82	42002	St Etienne Cedex 1	04.77.21.37.75	04.77.33.88.78
FNAC St Etienne	16, rue Louis Braille, Galerie Dorian	42026	St Etienne Cedex 1	04.77.43.43.23	04.77.43.43.24
PC Net Informatique	7, rue du 11 Novembre	42340	Veauche	04.77.94.32.69	04.77.94.32.69
Auchan Villars	Montravel	42390	Villars	04.77.79.44.00	04.77.79.45.00
Burotic	**37, rue Maréchal Foch**	**69220**	**Belleville**	**04.74.66.30.51**	**04.74.66.32.39**
Darty Bron	Centre commercial Art de Vivre	69500	Bron	04.78.00.08.34	04.78.00.96.48
Conforama Caluire	6-10, Montée des Soldats, Grand Bazar	69300	Caluire et Cuire	04.72.27.26.26	04.78.08.30.91
Darty Caluire	CCI Caluire II, 10, chemin Petit	69300	Caluire et Cuire	04.72.27.24.24	04.78.23.38.41
Business Euralliance's	8, Jean Elysée Dupuy	69410	Champagne au Mont d'Or	04.72.52.27.00	04.78.47.52.37
Axiome Lyon	Miniparc , 5, chemin du Jubin	69570	Dardilly	04.72.20.64.64	04.78.47.50.13
CEM	10, chemin des Gorges	69570	Dardilly	04.78.47.51.20	04.78.47.53.01
Carrefour	CC du Perollier – BP 180	69132	Ecully	04.72.86.19.00	04.78.33.66.93
Interdiscount	Centre commercial le Perollier	69130	Ecully	04.78.33.24.09	04.78.33.32.00
Continent	Tessignon, départementale 42, avenue Charter	69340	Francheville	04.72.16.22.10	04.72.32.90.22
MB services	2, chemin de la Chauderaie	69340	Francheville	04.78.34.51.41	04.72.38.02.00
Darty Givors	Centre commercial du Gier	69700	Givors	04.78.73.45.44	04.78.07.92.80
Informatique service des 12	6, impasse bonnefond, le patio	69700	Givors	04.72.49.96.02	04.78.73.94.88
Interdiscount	Centre commercial les 2 vallées	69700	Givors	04.72.24.31.22	04.78.07.13.41
Carrefour	Centre commercial Givors	69702	Givors Cedex	04.72.49.55.55	04.72.49.55.63
NC2	Parc d'activité des Monts d'Or, rue du levant	69890	La Tour de Salvigny	04.78.48.86.86	04.78.48.04.40
Boulanger	Route nationale 6, le Puy d'Or	69760	Limonest	04.78.35.85.86	04.78.35.44.74
Darty Rhone Alpes	Chemin de l'Epoux	69760	Limonest	04.72.17.21.17	04.78.47.40.34
Interdiscount	Zone commercial Rn6	69760	Limonest	04.78.35.39.02	04.78.35.38.88
Micrauto	Chemin de Paisy	69760	Limonest	04.91.72.24.24	
AAT	22, avenue, de Jean Jaurès	69007	Lyon	04.78.58.53.58	04.78.58.51.80
Asia-Computer	26, boulevard Brotteaux	69006	Lyon	04.72.83.54.80	04.72.83.54.67
Bimp	4, rue du Commandant Dubois	69003	Lyon	04.78.60.84.27	04.78.60.41.35
CBSI	69, rue Georges de Loup	69009	Lyon	04.72.53.15.60	04.78.83.09.60
Cyber 69	40, rue de Marseille	69007	Lyon	04.72.80.91.74	04.72.80.91.88
Desk Line Computer	9, cours Gambetta	69003	Lyon	04.78.62.71.99	04.78.60.45.90
Destination Micro Saxe Gambetta	301, rue Duguesclin	69003	Lyon	04.72.84.01.30	04.72.84.01.40
Detrois Informatique	30, rue de Créqui	69006	Lyon	04.72.44.22.67	04.72.44.94.57
Dingo Micro	15, rue Saint-Amar	69003	Lyon	04.78.95.09.02	04.78.95.09.02
DOM	274-276, rue de Créqui	69007	Lyon	04.78.72.49.52	04.78.58.28.32
DOM	63, passage de l'Argue	69002	Lyon	04.78.37.76.14	
Easy Driver SA	24, cours Lafayette	69003	Lyon	04.78.62.28.28	04.78.71.70.90
Easytech	24, rue Joannès Masset, bâtiment 3	69009	Lyon	04.78.47.73.14	04.78.83.70.55
FAT Computer	136, cours Lafayette	69003	Lyon	04.78.60.48.55	04.78.71.79.87
FNAC Lyon	85, rue de la Place République	69002	Lyon	04.72.40.49.49	04.72.40.49.10
FTO Informatique	4, rue des Farges	69005	Lyon	04.78.15.00.70	04.78.15.00.74
Hélia Conseil	258, avenue Jean Jaurès	69007	Lyon	04.72.39.28.05	04.78.50.10.35
IC Lyon	47, cours de la Liberté	69330	Lyon	04.78.62.38.38	04.78.62.80.78
IDMS	73, cours Lafayette	69003	Lyon	04.78.24.46.37	04.78.65.03.36
Infoland	121, avenue Jean Mermoz	69008	Lyon	04.78.00.69.57	04.78.00.92.06
Ingepro	5, place Louis Chazette	69001	Lyon	04.78.27.35.12	04.78.27.34.92
Interdiscount	26, rue Grenette	69000	Lyon	04.78.42.99.79	04.78.37.63.75
LDLC	34, rue de Marseille	69007	Lyon	04.37.28.60.65	04.37.28.60.69
Lynx Partners	29, rue Etienne Richevand	69003	Lyon	04.72.68.68.68	04.72.68.68.69
Micro Discount Lyon	211, rue de Créqui	69003	Lyon	04.78.95.26.11	04.72.61.81.17
Micro passion occasion	5, quai Lasagne	69001	Lyon	04.78.28.67.97	04.78.28.59.25
Micromégas	19, rue de Créqui	69006	Lyon	04.78.94.60.56	04.72.44.05.82
MSD Informatique	90, rue Massena	69006	Lyon	04.78.24.19.20	04.78.24.19.42
Novotec	2, cours Gambetta	69007	Lyon	04.72.72.99.56	04.72.71.93.42
Opsi	39, rue d'Aubigny	69003	Lyon	04.72.34.62.00	04.72.33.98.28
Opsi	53, avenue Jean Jaurès	69007	Lyon	04.72.71.44.45	04.78.58.37.01
Opsi Centre Ville	3, rue de la Barre	69002	Lyon	04.72.77.92.92	04.72.40.94.55
Password	62, rue Sala	69002	Lyon	04.78.42.25.49	04.78.42.18.60
PC Store	67, rue Etienne Richeraud	69003	Lyon	04.78.54.47.90	04.78.54.46.66
Penta 69	56, grande rue de la Guillotine	69007	Lyon	04.72.73.10.99	04.72.73.42.70
Phénix Informatique Service	51, quai St Vincent	69001	Lyon	04.72.00.25.75	04.72.00.89.43
Phenix Informatique Services	77, rue Bellecombe	69006	Lyon	04.72.83.58.35	04.72.74.43.04
SA Link Computer Diffusion	39 bis, avenue Lacassagne	69003	Lyon	04.72.33.06.48	04.78.53.41.17
SCGE	75, rue de Gerland	69007	Lyon	04.78.72.46.60	04.72.73.07.07
Top Info	217, cours Lafayette	69006	Lyon	04.78.24.72.83	04.78.24.72.78
Vobis / Ecim	49, cours Vitton	69006	Lyon	04.72.69.81.30	04.72.69.81.40
Vobis Microcomputer	4, rue Grolée	69002	Lyon	04.72.77.71.87	04.72.77.71.86
Vobis Microcomputer	51, avenue Jean jaurès	69007	Lyon	04.72.71.08.87	04.78.58.42.87
Carrefour	Centre commercial Part Dieu	69000	Lyon Cedex	04.72.60.61.62	04.72.60.61.61
Icone Informatique	46, rue de Garibaldi Bp 6048	69006	Lyon Cedex	04.78.94.93.50	04.78.94.93.51
MID	12, place Jules Ferry	69458	Lyon Cedex 6	04.78.24.57.63	04.78.24.96.28
FNAC Lyon Part Dieu	CC la Part Dieu	69431	Lyon Cedex 9	04.78.71.87.08	04.78.71.87.09
Leclerc	90, avenue Barthélémy Buyer – CP 707	69256	Lyon Cedex 9	04.78.25.01.54	
Sati	18, avenue Burdeau	69250	Neuville sur Saone	04.72.08.98.94	04.78.91.41.82
JMB informatique	76, route nationale	69330	Pusignan	04.78.31.33.26	04.78.04.41.78
Auchan Lyon St Priest	ZAC du Champ de Pont	69800	Saint Priest	04.72.15.26.18	04.78.26.65.20
Boulanger	Centre commercial Auchan	69800	Saint Priest	04.72.15.61.21	04.78.26.67.66
Conforama St Priest	212, route de Grenoble – BP 634 annexe 2	69800	Saint Priest	04.78.90.33.77	04.78.40.69.13
Darty St Priest	179, route nationale	69800	Saint Priest	04.78.40.61.99	04.78.40.62.34

Revendeur	Adresse	CP	Ville	Téléphone	Fax
ESII	2, rue Marcel Pagnol	69800	Saint Priest	04.72.23.57.12	04.72.23.57.12
Interdiscount	CC St Genis 2, Les Basses Barolles	69230	St Genis Laval	04.78.56.43.35	04.78.56.24.42
Continent	236, avenue F. Roosevelt	69517	Vaux en Velin	04.72.15.69.69	04.78.16.16.18
Carrefour	136, boulevard J. Curie – BP 75	69633	Vénissieux	04.78.78.46.46	04.78.09.17.12
Darty Vénissieux	Boulevard Laurent Bonnevay	69200	Vénissieux	04.78.00.86.57	04.78.00.85.70
Micrologs	10, rue G. Marannes	69200	Vénissieux	04.78.74.02.37	04.78.74.02.37
Lyon Multimédia	1525, route de Frans, la Sauvagère	69400	Villefranche sur Saône	04.74.62.11.91	04.74.62.19.18
MCI	rue Prairie, ZI Nord Arnas	69400	Villefranche sur Saône	04.74.65.60.40	04.74.62.02.65
Neo Bureau	1195, avenue Edouard Herriot – BP 51	69400	Villefranche sur Saône	04.74.02.20.90	04.74.62.02.76
OMB	62, rue Henri Dunant	69400	Villefranche sur Saône	04.74.68.00.07	04.74.62.90.17
Reprotrad Bureautique	109, rue de Thizzy	69400	Villefranche sur Saône	04.74.09.04.02	04.74.09.03.82
Alma Lyon	Le Front de Parc, 109, boulevard Stalingrad	69100	Villeurbanne	04.78.93.20.52	04.78.89.61.78
Crayon'X	107, cours Tolstoï	69100	Villeurbanne	04.72.65.43.19	04.78.68.05.07
Destination Micro Charpennes	20, cours André Philip	69100	Villeurbanne	04.72.69.52.22	04.72.69.52.23
IGA Computer	113, rue Anatole France	69100	Villeurbanne	04.78.03.19.36	04.78.03.21.02
Micro passion occasion	18, rue de Lorraine	69100	Villeurbanne	04.78.03.83.89	04.78.03.55.27
Orditop	9, cours République	69100	Villeurbanne	04.78.93.22.46	"04.78.93;19.53"
PC Price	4, rue des Charmettes	69100	Villeurbanne	04.78.89.93.33	04.78.89.88.33
Progedis	6, rue Henri Rolland	69100	Villeurbanne	04.78.93.35.58	04.74.71.66.43
Setelinf	129, cours Emile Zola	69100	Villeurbanne	04.78.03.78.20	04.78.03.03.11
TH Informatique Service	33 bis, rue Montgolfier	69100	Villeurbanne	04.78.84.35.04	04.78.85.98.83
Centre Informatique Lecleire	**17, rue de la Chaudanne**	**73100**	**Aix-les-Bains**	**04.79.88.48.07**	**04.79.88.47.45**
Synaps Informatique	24, rue Edouard Colonne	73100	Aix-les-Bains	04.79.61.72.72	04.79.61.72.73
Virtual Intelligence	31, avenue Charles De Gaulle	73100	Aix-les-Bains	04.79.35.42.31	04.79.61.31.20
Aaria	Parc de Gilly	73200	Albertville	04.79.32.00.71	04.79.32.00.39
ICS Informatique – Maintenance	Parc Olympique 425, avenue Joseph Fontanet	73200	Albertville	04.79.37.13.70	04.79.32.34.06
Savoie Computer	15, avenue du Général De Gaulle	73200	Albertville	04.79.10.03.51	04.79.10.03.52
Synergie 73 Informatique	99, avenue des XVIè Jeux Olympiques	73200	Albertville	04.79.37.80.92	04.79.37.72.07
Géant	Z.I du Chiriac	73024	Albertville Cedex	04.79.31.14.00	04.79.32.14.29
SIS	10, avenue Parisot de la Boisse – BP 195	73276	Albertville Cedex	04.79.37.12.14	04.79.37.04.20
Carrefour	21, route centrale	73000	Bassens	04.79.75.68.00	04.79.75.00.15
RLB	rue du Docteur Rauge	73190	Challes les Eaux	04.79.72.75.37	04.79.72.67.45
SBA France Toner	1585, avenue de Chambéry	73190	Challes les eaux	04.79.72.76.27	04.79.72.66.79
Carrefour	Centre commercial Chamnord, 1097, avenue des Landiers	73000	Chambéry	04.79.69.26.54	04.79.96.19.11
Difintel Micro	6, rue Tésorerie	73000	Chambéry	04.79.62.27.22	04.79.96.96.10
Elit'Info	45, ch. du Peney – BP 1708	73017	Chambéry	04.79.85.25.40	04.79.70.59.36
Hard Services Informatique	27, avenue Jean Jaurès	73000	Chambéry	04.79.62.62.04	04.79.69.69.43
Informatique Service	35, avenue Jean Jaurès	73000	Chambéry	04.79.62.44.73	04.79.62.92.39
Interdiscount	8, rue Favre	73000	Chambéry	04.79.70.08.03	04.79.75.14.01
Ludotec	2, rue Victor Hugo	73000	Chambéry	04.79.85.06.33	04.79.85.00.90
Micro Price	32, quai de Verdun	73000	Chambéry	04.79.68.77.79	04.79.68.77.95
Phebus	40, rue François de Salle	73000	Chambéry	04.79.33.30.00	04.79.33.27.27
Infograal	615, quai des Allobroges – BP 9151	73091	Chambéry Cedex 9	04.79.69.18.53	04.79.96.98.35
BSO	ZI Arbi – BP 32	73802	Montmelian Cedex	04.79.65.22.85	04.79.65.21.83
Skylight Personal Computer Systems	rue du Centre	73240	Saint-Genix-sur-guiers	04.76.32.55.80	04.76.32.55.80
CSI Informatique	32, rue Joseph Perret	73300	Saint-Jean-de-Maurienne	04.79.83.28.97	04.79.83.26.62
M2I	48, avenue Aristide Briand	73300	Saint-Jean-de-Maurienne	04.79.64.21.65	04.79.59.84.40
FRC Informatique	Montée de Belleface	73700	Seez	04.79.41.04.00	04.79.41.04.24
Darty St Alban Leysse	Route nationale 512, 78, rue de la Marinière	73230	St Alban Leysse	04.79.75.05.50	04.79.75.07.34
PC 3000	**15, rue de Genève**	**74100**	**Ambilly**	**04.50.84.12.40**	**04.50.84.12.46**
AC Informatique	3 bis, rue Henry Bordeaux	74000	Annecy	04.50.66.44.64	04.50.66.44.82
Carrefour	BP 2236	74009	Annecy	04.50.66.66.66	04.50.57.38.33
Cyberstore Multimédia	22, rue de la Gare	74000	Annecy	04.50.51.20.30	04.50.45.17.04
Difintel Micro	46, rue Sommeiller	74000	Annecy	04.50.52.86.02	04.50.45.28.92
Fnac Annecy	18, rue Sommeiller	74000	Annecy	04.50.33.05.05	04.50.45.65.89
Garcin Bureautique Informatique	45, rue Sommeiller	74000	Annecy	04.50.45.19.23	05.50.51.83.11
SIGEA	19, avenue des Hirondelles	74000	Annecy	04.50.57.02.80	04.50.57.88.07
MBII	PAE les Glaisins, 5, avenue Pré Félin	74940	Annecy le Vieux	04.50.64.05.51	04.50.64.12.36
AC Informatique	12, rue du Chablais	74100	Annemasse	04.50.84.18.28	04.50.84.18.29
Difintel Micro	CC Shopping Etrembières	74100	Annemasse	04.50.87.23.14	04.50.87.23.22
Elo Informatique	51, rue de Romagny	74100	Annemasse	04.50.95.54.44	04.50.95.54.48
Géant	14, rue de la Résistance	74100	Annemasse	04.50.43.94.00	04.50.43.94.20
IFI	3, rue des Amoureux	74100	Annemasse	04.50.38.72.20	04.50.72.02.43
Services Informatiques	33, rue de Genève	74100	Annemasse	04.50.43.92.92	04.50.43.92.91
Joykey / Annemasse	28, rue des Voirons	74100	Annemasse-Ville-La-Grand	04.50.38.76.22	04.50.95.89.72
Electronic & Data	ABC1, Parc d'Affaires International	74166	Archamps	04.50.43.29.01	04.50.43.29.02
Electronic & Data Products Distribution	Abc 1 – Parc d'Affaires International Site d'Archamps	74166	Archamps	04.50.43.29.01	04.50.43.29.02
Micro Média	58, rue Decret	74130	Bonneville	04.50.97.30.76	04.50.97.08.24
Micro Services	62, rue du Pont	74130	Bonneville	04.50.97.47.94	04.50.97.47.95
Continent	avenue G.Clémenceau	74300	Cluses	04.50.98.26.73	04.50.96.38.35
Tech – Infor	10, rue Pasteur	74300	Cluses	04.50.89.17.79	04.50.89.17.86
ADC Informatique	12, route de Chevennes	74960	Cran Gevrier	04.50.57.43.63	04.50.57.45.81
Interdiscount	zone commercial d'epagny, 184, rue Mandallaz	74330	Epagny	04.50.22.55.93	04.50.22.55.46
Micro assistance	ZA le grand Epagny centre, 500, rue du centre	74330	Epagny	04.50.22.55.14	04.50.22.27.76
Interdiscount	Centre commercial shoping chemin industrie	74100	Etrembières	04.50.43.99.43	04.50.95.87.02
Pc Icom	18, boulevard du Royal	74500	Evian les Bains	04.50.75.01.92	04.50.75.40.49
Auchan Annecy	ZI de la Mandallaz, Epagny	74330	La Balme-de-Sillingy	04.50.24.24.24	04.50.22.56.64
Darty Annecy	ZI de Mandallaz, centre commercial Grand Epagny	74330	La Balme-de-Sillingy	04.50.22.30.42	04.50.24.02.82
La terre du milieu	216, rue de l'Essert	74310	Les houches	04.50.54.59.41	04.50.54.49.94
AB Com	Avenue de Joux Planc – Immeuble l'Olympique	74110	Morzine	04.50.75.96.98	04.50.79.23.00
Cyber Savoie Informatique	6, rue de Hauteville	74150	Rumilly	04.50.01.62.61	04.50.01.62.54
Infovision	1, avenue Gantin	74150	Rumilly	04.50.01.20.44	04.50.01.35.44
Continent	101, avenue de Genève Centre commercial Mont Blanc	74700	Sallanches	04.50.58.03.38	04.50.58.05.12
Technic Bureau SA	810, avenue A. Lasquin, P.I.C	74700	Sallanches	04.50.58.14.45	04.50.58.50.14
VDA informatique	98, rue Charles Viard	74700	Sallanches	04.50.93.91.63	
Interdiscount	Centre commercial Rallye, route d'Aix les Bains	74600	Seynod	04.50.69.28.04	04.50.69.19.05
Charrier SA	50 chemin de la Croix, ZAE des Césardes – BP 65	74602	Seynod Cedex	04.50.69.15.29	04.50.69.22.81
Géant	Route d'Aix Les Bains – BP 124	74604	Seynod Cedex	04.50.88.20.20	04.50.88.20.30
Bozon Informatique	193, route de Javan	74410	St Jorioz	04.50.77.04.63	04.50.68.99.12
Pc Com Mac	17, rue de l'Hôtel Dieu « Le Nemours »	74200	Thonon les Bains	04.50.83.08.30	04.50.83.00.41
Centaure Informatique	97, avenue du Général de Gaulle	74200	Thonon-les-Bains	04.50.71.25.04	04.50.71.26.45
Déclics Informatique	16, avenue Jules Ferry	74200	Thonon-les-Bains	04.50.71.63.64	04.50.71.63.65
Micro assistance	8, avenue Jules Ferry	74200	Thonon-les-Bains	04.50.26.39.05	04.50.26.39.16
T.P.L.P.I	3 route de Bellegarde	74520	Valleiry	04.50.04.23.15	04.50.04.23.15
TPLPI	3, route de Bellegarde	74520	Valleiry	04.50.04.23.15	04.50.04.23.15
Conforama Pont Neuf	**2, rue du Pont Neuf**	**75001**	**Paris**	**01.42.33.78.58**	**01.42.33.37.09**
Darty les Halles	2, Porte du Pont Neuf, niveau 2	75001	Paris	01.40.26.38.34	01.40.28.43.02
FNAC Forum	1-7, rue Pierre Lescot	75001	Paris	01.40.41.40.00	01.40.41.40.83
IC Vendome	21, place Vendome	75001	Paris	01.42.86.90.90	01.42.86.05.51
C2GI	**143, rue St Denis**	**75002**	**Paris**	**01.44.82.70.45**	**01.44.82.70.50**
Interdiscount	9, boulevard Poissonière	75002	Paris	01.40.28.46.03	

Paris



Revendeur	Adresse	CP	Ville	Téléphone	Fax
Interpole Informatique	115, rue Réaumur	75002	Paris	01.53.40.40.40	01.53.40.40.00
Lead Informatique	29, rue du Louvre	75002	Paris	01.40.26.18.52	01.40.26.17.61
Tech-Média	3, rue Saint-Joseph	75002	Paris	01.42.33.01.32	01.42.21.09.65
CD-Rom Mania	**36, rue Notre-Dame de Nazareth**	**75003**	**Paris**	**01.42.76.06.60**	**01.42.76.09.39**
IC Location/Occasion	43, rue Beaubourg	75003	Paris	01.42.72.07.00	01.42.72.08.34
Ici Computer	2, rue Borda	75003	Paris	01.44.59.88.88	01.44.59.88.98
BHV Rivoli	**52-64, rue de Rivoli**	**75004**	**Paris**	**01.42.74.90.00**	**01.42.74.96.79**
Digito	29, boulevard Henri IV	75004	Paris	01.42.72.90.04	
IC Beaubourg	26, rue du Renard	75004	Paris	01.44.78.26.26	01.42.72.06.04
Outlet	4, boulevard Sébastopol	75004	Paris	01.42.77.04.81	01.42.77.05.27
Pericles	14, rue Malher	75004	Paris	01.42.72.63.01	01.42.72.92.73
Actuel Bureautique	**14, rue Santeuil**	**75005**	**Paris**	**01.43.36.56.67**	**01.47.07.86.12**
AWS	9, rue Laromiguière	75005	Paris	01.43.36.22.00	01.43.37.81.82
AWS	7, rue Gay Lussac	75005	Paris	01.43.25.09.09	01.43.26.29.90
INC	28, rue des Carmes	75005	Paris	01.43.29.17.17	
Interdiscount	97, rue Monge	75005	Paris	01.45.35.00.13	01.45.35.59.59
Maubert Electronic	49, boulevard St Germain	75005	Paris	01.43.29.40.04	01.43.29.35.85
MDS	6, rue de l'Epée de Bois	75005	Paris	01.45.35.42.00	01.47.07.96.51
Novotec	7, rue des Boulangers	75005	Paris	01.43.26.33.41	01.43.33.63.75
Vobis Microcomputer	15, rue Soufflot	75005	Paris	01.43.26.06.19	01.43.26.07.79
AEC	**103, rue du Cherche Midi**	**75006**	**Paris**	**01.44.39.56.96**	**01.44.39.56.99**
FNAC Montparnasse	146, rue de Rennes	75006	Paris	01.49.54.30.00	01.49.54.30.30
Interdiscount	**28, avenue de la Motte Picquet**	**75007**	**Paris**	**01.47.05.30.00**	**01.45.50.20.00**
MS IT	20, rue de l'Exposition	75007	Paris	01.44.18.07.29	01.44.18.09.46
Alstec Informatique	**17, rue du Colisée**	**75008**	**Paris**	**01.49.53.90.36**	**01.45.62.71.13**
Contacts France Transworld	34, avenue des Champs Elysées	75008	Paris	01.42.53.20.00	01.42.53.20.22
Darty	Parking Tronchet	75008	Paris	01.42.65.84.71	01.40.07.05.62
Deltarom	81, rue d'Amsterdam	75008	Paris	01.45.26.17.17	01.45.26.63.21
Etoile Computer Solution	5, rue de Moscou	75008	Paris	01.45.22.35.45	01.45.22.34.08
HDMS	34, Champs Elysées	75008	Paris	01.47.46.15.46	01.47.46.15.47
KA l'informatique bleue	14, rue Magellan	75008	Paris	01.44.43.16.00	01.44.43.16.15
Mecanic Office	42, rue de Londres	75008	Paris	01.43.87.43.00	01.42.94.12.56
Microplus	104, boulevard Haussman	75008	Paris	01.44.69.91.91	01.44.69.91.90
PC Halle Champs Elysées	29, rue du Colisée	75008	Paris	01.53.93.98.38	01.42.89.92.08
Photo Discount	27, place de la Madeleine	75008	Paris	01.42.68.03.02	01.42.68.03.42
TMS	19, boulevard des Batignolles	75008	Paris	01.42.93.26.46	01.40.08.04.72
Virgin Megastore	66, avenue des Champs Elysées	75008	Paris	01.49.53.50.00	01.49.53.50.40
Vobis Microcomputer	106, boulevard Haussmann	75008	Paris	01.44.70.63.20	01.44.70.63.25
Systa Octet Micro	35, rue de la Boétie – BP 234	75364	Paris Cedex 08	01.44.95.81.00	
AAT(aux Galeries Lafayette)	**40, boulevard Haussmann**	**75009**	**Paris**	**01.53.21.01.60**	**01.42.82.08.68**
Abiss	2, rue Hippolyte Lebas	75009	Paris	01.42.85.02.85	01.44.53.00.87
Fr Informatique	18, rue Fontaine	75009	Paris	01.53.20.04.03	01.53.20.08.07
IC Lafayette	100, rue Lafayette	75009	Paris	01.44.83.60.20	01.45.23.35.01
IDMS	6, rue de Châteaudun	75009	Paris	01.42.81.16.00	01.42.81.38.38
Inet PC	11, rue de Londres	75009	Paris	01.45.26.06.49	01.45.26.06.24
ITN Consultants	92, rue St Lazare	75009	Paris	01.44.91.81.00	01.45.26.60.21
Sunspan	2, boulevard Montmartre	75009	Paris	01.44.83.94.94	01.45.23.33.69
Twing Computer	90, rue Lafayette	75009	Paris	01.42.47.07.07	01.42.46.08.18
3S Computer	**262, rue du Faubourg Saint-Martin**	**75010**	**Paris**	**01.40.38.27.22**	**01.40.38.30.89**
APR Informatique & Bureautique	42, rue des Vinaigriers	75010	Paris	01.46.07.16.56	01.46.07.20.56
Compuworld	33bis, rue Château Landon	75010	Paris	01.40.35.77.77	01.40.35.77.88
CSV	35, boulevard de la Villette	75010	Paris	01.44.52.97.97	01.44.52.98.98
Illel-Excellence	86, bd Magenta	75010	Paris	01.40.34.68.69	01.40.34.95.44
Inforum Conseil	15 bis, rue A. Parodi	75010	Paris	01.46.07.00.99	01.46.07.18.63
Interdiscount	111, boulevard Magenta	75010	Paris	01.44.63.03.78	01.44.63.03.71

X2Y à Paris 12e

Une nouvelle clinique-micro



X2Y est en quelque sorte une petite clinique en micro-informatique qui vient de s'installer dans le 12e arrondissement de Paris, pas très loin du grand Surcouf. Alors quand on débute, comment rivaliser avec de tels géants de la distribution ? C'est à partir de cette question que Xavier Trinh (41 ans), Yoann Priolet (23 ans) et Yiwady Chea (35 ans) ont choisi de se spécialiser dans le service en ouvrant ce magasin début janvier 2000. Pour Yoann Priolet, ce positionnement a été parfaitement mûri : « Pour trouver notre place sur le 12e arrondissement de Paris, face à la concurrence, nous avons choisi de nous imposer dans le domaine des services et de la maintenance afin de prouver nos compétences et savoir-faire. Si, ensuite, notre clientèle veut acheter du matériel, nous sommes tout à fait disposés à lui vendre. Le 12e arrondissement accueille un fort potentiel d'acheteurs et génère du trafic, ce qui constitue la seconde raison de notre implantation ».



X2Y offre les prestations et tarifs suivants : 150 F ttc le diagnostic panne, 100 F ttc l'installation de mémoire ou autre mise à jour, 150 F ttc l'installation d'une carte son, carte graphique, d'un modem et 200 F ttc pour des cartes mères, périphériques SCSI... Au-delà de trois éléments à changer, la société propose un forfait à 400 F ttc. Quant à l'installation de logiciel avec récupération et transfert de données, *X2Y* vous le propose pour 150 F ttc.
C'est donc en attaquant sur le créneau du service et de la maintenance que X2Y envisage de faire sa place. La société propose aussi deux configurations pré-établies, l'une à base de Celeron 433, l'autre architecturée autour d'un P-III à 500 MHz.
X2Y propose encore du dépannage sur site et envisage à terme de faire de la VPC.

X2Y
8, avenue de Corbéra – 75012 Paris
Tél. : 01.43.40.34.67 – Fax : 01.43.40.38.32
Ouverture : du mardi au samedi de 10h à 13h et de 14h à 18h30
Parking : oui

Revendeur	Adresse	CP	Ville	Téléphone	Fax
Interdiscount	1, place Stallingrad	75010	Paris	01.40.37.41.19	01.40.36.17.01
Komelec	4, rue Yves Toudic	75010	Paris	01.42.08.54.07	01.42.08.59.05
Kturel	65, rue Louis Blanc	75010	Paris	01.42.05.81.78	01.42.05.81.95
Micro Cash	74, rue d'Hauteville	75010	Paris	01.44.83.96.96	01.44.83.93.77
Microlog	27, rue Philippe de Girard	75010	Paris	01.40.34.55.52	01.40.34.55.53
Micropuce Informatique	48, boulevard Magenta	75010	Paris	01.42.45.87.87	01.42.45.87.00
Multimédia Technologie Informatique	63, bd de Magenta	75010	Paris	01.40.35.15.10	01.40.35.15.11
NSI Computer	Place Stalingrad – 33 bis, rue du Château Landon	75010	Paris	01.40.35.77.77	01.40.34.58.38
Ocer Connectique	42, rue de Chabrol	75010	Paris	01.42.46.29.78	01.42.46.86.29
Paca	106, rue Lafayette	75010	Paris	01.55.33.11.44	01.55.33.10.75
PC Line	126, rue du Faubourg Poissonière	75010	Paris	01.48.78.27.88	01.39.86.30.81
PC Line Energy Computer	126, rue du Faubourg Poissonnière	75010	Paris	01.48.74.63.12	01.49.95.99.16
PC Univers	262, rue du Faubourg Saint-Martin	75010	Paris	01.40.38.05.00	01.40.38.05.02
SAT	7 bis, rue Alexandre Parodi	75010	Paris	01.46.07.94.12	01.42.05.98.05
Synapse Services	156, rue Parmentier	75010	Paris	01.42.49.36.01	01.42.39.23.02
AKR Micro System	**4, rue de Belfort**	**75011**	**Paris**	**01.40.09.00.59**	**01.40.09.10.81**
Alis Informatique	22, boulevard Richard Lenoir	75011	Paris	01.49.23.89.89	01.49.23.89.88
Asystech – CD espace land	37, rue Richard Lenoir	75011	Paris	01.40.09.90.00	01.40.09.89.89
Balagan	107, avenue Parmentier	75011	Paris	01.49.29.52.00	01.49.29.52.09
CA Tech	106, rue de Montreuil	75011	Paris	01.55.25.22.54	01.55.25.24.11
Cape Micro	28, rue du Chemin Vert	75011	Paris	01.43.57.68.56	01.48.05.63.21
CCOM	66, avenue Philippe Auguste	75011	Paris	01.44.64.76.95	01.44.64.76.98
Coribel Informatique	190, Boulevard Voltaire	75011	Paris	01.43.72.60.60	01.43.72.60.59
Cybervision – Cyberoccase	37, rue de Lappe	75011	Paris	01.43.14.04.49	01.49.29.02.19
Darty	25, boulevard de Belleville	75011	Paris	01.43.57.72.10	01.43.38.41.76
Darty	1, avenue de la République	75011	Paris	01.48.06.46.46	01.48.06.62.52
Digitco	21, rue du Faubourg Saint-Antoine	75011	Paris	01.43.38.68.74	01.42.72.58.63
Espace Mac	39-41, avenue Pjilippe Auguste	75011	Paris	01.43.73.51.51	
Evidence Informatique	111, rue du Chemin Vert	75011	Paris	01.47.00.00.33	01.40.21.77.91
Holdiland	16, rue Alexandre Dumas	75011	Paris	01.46.59.17.37	01.46.59.11.32
Idéal Micro	24, rue Alexandre Dumas	75011	Paris	01.46.59.21.71	01.46.59.15.80
LCDI Advance	54, rue de la Folie Régnault	75011	Paris	01.40.09.99.77	01.40.09.99.90
Logitec	135, boulevard Voltaire	75011	Paris	01.43.48.55.55	01.43.48.99.58
Megamatique	26-28, rue Bastroi	75011	Paris	01.43.72.58.58	01.43.72.78.86
Mégarama	26 bis, rue Breguet	75011	Paris	01.47.00.60.30	01.48.07.87.47
Micro 1 Computer	48, boulevard Richard Lenoir	75011	Paris	01.43.57.63.98	01.43.57.63.99
Micro Steel	29, rue Jean-Pierre Timbaud	75011	Paris	01.43.38.98.77	01.43.38.12.05
Microffice	36, rue de la Folie Méricourt	75011	Paris	01.49.29.04.92	01.49.29.04.93
MID	96, boulevard Richard Lenoir	75011	Paris	01.43.57.83.20	01.43.38.20.24
Net Com Evolution	90 avenue Philippe Auguste	75011	Paris	01.40.24.27.22	01.40.24.27.33
NSI Computer	133, avenue Ledru Rollin	75011	Paris	01.43.79.97.96	01.43.79.98.41
NSI Computer	38, rue du Chemin vert	75011	Paris	01.47.00.48.84	01.47.00.50.47
NTBK Systèmes	16, avenue de Bouvines	75011	Paris	01.40.09.03.03	01.40.09.02.07
Procomm	3, rue des boulets	75011	Paris	01.43.48.77.09	01.43.48.66.99
Seven Eleven Technology	32, rue Basfroi	75011	Paris	01.40.09.52.80	01.40.09.77.58
Siener Informatique	12, rue de la Fontaine au Roi	75011	Paris	01.49.29.44.70	01.40.21.77.18
SRT	191, rue de Charonne	75011	Paris	01.46.59.07.07	01.46.59.07.09
Tdis Micro	45, rue de la Folie Régnault	75011	Paris	01.43.73.58.86	01.43.73.68.89
Tv Comm	68, avenue de la République	75011	Paris	01.40.21.66.20	01.40.21.66.25
1000 Volts	**8-10, rue de Rambouillet**	**75012**	**Paris**	**01.46.28.00.70**	**01.46.28.02.03**
186 Golden Gate	186, rue de Charenton	75012	Paris	01.56.95.08.08	01.56.95.08.00
3F Computer	37, rue Montgallet	75012	Paris	01.53.33.83.82	01.53.33.83.81
ACSI	228, rue du Faubourg St Antoine	75012	Paris	01.44.64.44.64	01.44.64.44.96
ADM Format	3, rue Ernet Lacoste	75012	Paris	01.43.40.48.84	01.43.40.48.02
AETG	33, rue de la Voute	75012	Paris	01.43.42.31.31	01.43.42.31.41
Bafred Micro	32, rue Montgallet	75012	Paris	01.53.17.02.03	01.53.17.09.08
Bafred Micro	5, rue Dubrunfaut	75012	Paris	01.53.17.02.03	01.53.17.09.08
Birp	17, avenue Ledru-Rollin	75012	Paris	01.53.17.11.40	01.53.17.11.45
Charlie 12	120, avenue Daumesnil	75012	Paris	01.43.44.45.60	01.43.44.46.79
CompuCity	88, avenue Daumesnil – www.compucity.fr	75012	Paris	01.44.67.81.24	01.44.67.06.06
Computerland	116, rue Reuilly	75012	Paris	01.43.44.70.00	01.43.44.93.22
Conso Leader	28, rue Traversière	75012	Paris	01.39.90.98.33	01.39.90.96.03
Cyberdata	28, rue de Wattignies	75012	Paris	01.44.75.52.50	01.44.75.51.57
Dianelect	72-74, rue du Rendez-Vous	75012	Paris	01.43.46.26.33	01.43.46.32.00
Dualnet	11, rue Crozatier	75012	Paris	01.43.44.90.95	01.43.44.90.96
Ecstatica	3, rue Ebelmen	75012	Paris	01.43.40.30.00	01.43.40.30.06
Europe Moderne Informatique	170, avenue Daumesnil	75012	Paris	01.43.41.98.98	01.43.41.98.99
Exceland Micro	22, avenue Saint-Mandé	75012	Paris	01.43.46.18.18	01.43.46.75.88
Info Adapt' Services	25, rue C. Tillier	75012	Paris	01.44.93.22.80	01.43.71.12.86
Intech	60, rue Wattignies	75012	Paris	01.45.14.09.00	01.45.14.09.01
ISO Infoserv	42, allée Vivaldi	75012	Paris	01.43.44.46.60	01.43.44.46.64
Joykey Paris	36, avenue Daumesnil	75012	Paris	01.43.42.21.20	01.43.44.47.00
JTC	8, rue Rottembourg	75012	Paris	01.53.46.62.20	01.53.46.62.21
La Bootique informatique	30, allée Vivaldi	75012	Paris	01.44.67.94.00	01.44.67.94.40
LCD International	20, rue Montgallet	75012	Paris	01.43.43.24.40	01.43.46.13.17
Micro @ Home	37, bd Poniatowsky	75012	Paris	01.43.40.01.02	
Micro Cheap	94, avenue Daumesnil	75012	Paris	01.43.07.85.85	01.43.07.93.39
Micro House	146, avenue Daumesnil	75012	Paris	01.43.07.63.63	01.43.07.89.59
Micro Son	60-62, avenue Daumesnil	75012	Paris	01.53.17.68.68	01.53.17.68.69
OHM Micro	134, rue de Charenton	75012	Paris	01.43.45.48.45	01.43.45.58.35
PC One	16, avenue Corbera	75012	Paris	01.46.28.97.11	01.46.28.97.22
Rhinotec	44, avenue Daumesnil	75012	Paris	01.43.46.30.09	
Semitec	64, avenue Daumesnil	75012	Paris	01.43.07.02.03	01.43.07.02.63
Surcouf	139, avenue Daumesnil	75012	Paris	01.53.33.20.00	01.53.33.21.01
Tecom	1, rue Charles Bossut	75012	Paris	01.43.41.50.00	01.43.41.20.01
TPC	246 bis, rue du Fg Saint-Antoine	75012	Paris	01.43.48.14.68	01.43.48.91.52
AS Micro	**7, rue Fernand Widal**	**75013**	**Paris**	**01. 45.86.12.12**	**01.45.86.02.74**
Cavel	87, rue Bobillot	75013	Paris	01.45.88.22.70	01.45.88.22.79
Conector	48, rue de la glacière	75013	Paris	01.47.07.13.70	01.47.07.39.87
Darty	30, avenue d'Italie	75013	Paris	01.45.80.06.00	
Datagraphic	25, rue de Tolbiac	75013	Paris	01.45.84.53.00	01.45.84.56.00
Delta Electronic	207, avenue de Choisy	75013	Paris	01.45.86.87.03	01.45.85.13.70
Direct Price	19, avenue de la porte d'Italie	75013	Paris	01.44.97.89.98	01.44.97.89.90
Electronic Center Tandytronic	30, avenue d'Italie	75013	Paris	01.45.65.41.82	01.45.88.36.81
F8 Informatique	10, Place Pinel	75013	Paris	01.45.84.14.70	01.45.84.73.24
Globe Trotter Informatique	12, rue Coypel	75013	Paris	08.03.31.31.12	01.46.70.28.64
Grosbill Micro	9, boulevard Saint-Marcel	75013	Paris	01.45.87.06.07	01.45.87.02.12
Interdiscount	Centre commercial Massena, 13, place de Venetie	75013	Paris	01.45.83.48.92	
KABY	183-189 avenue de Choisy	75013	Paris	01.46.87.08.28	01.46.87.08.28
Lise Informatique	53, bd St-Marcel	75013	Paris	01.55.43.38.40	01.55.43.38.48

Revendeur	Adresse	CP	Ville	Téléphone	Fax
MCL France	128, avenue d'Italie	75013	Paris	01.45.88.30.40	01.45.88.91.57
Média Web Télécommunication	100, bd Kellerman	75013	Paris	01.45.89.00.66	01.45.89.11.22
Net Micro	47, boulevard Saint-Marcel	75013	Paris	01.43.31.73.13	01.43.37.63.12
NSI Computer	83, rue de Tolbiac	75013	Paris	01.45.84.25.26	01.45.84.17.13
PC Price Club	25, boulevard Port Royal	75013	Paris	01.45.87.88.99	01.45.87.89.99
PC Univers	93, rue Barrault	75013	Paris	01.45.80.72.02	01.45.81.45.64
Techline Micro	5, rue Ponscarne	75013	Paris	01.53.82.14.63	01.53.82.14.61
AS Info	**118, avenue du Maine**	**75014**	**Paris**	**01.40.64.11.64**	**01.42.79.90.76**
AWS	97, avenue Denfert Rochereau	75014	Paris	01.43.54.60.60	01.43.26.29.90
Darty	68, avenue du Maine	75014	Paris	01.43.21.33.10	01.43.21.79.92
Foci AVM / Vobis	33, rue du Commandant Mouchotte	75014	Paris	01.43.20.15.35	01.43.22.83.14
Futur Media Computer	17, avenue de Reille	75014	Paris	01.44.16.92.92	01.45.88.28.10
Génération Micro	53, rue de l'Ouest	75014	Paris	01.43.20.76.91	01.43.21.57.97
IDVS informatique	46, rue Pernety	75014	Paris	01.45.42.14.70	01.45.42.01.08
Ink Service France	24, rue Pernety	75014	Paris	01.40.44.04.14	01.40.44.04.17
Interdiscount	45, avenue du Général Leclerc	75014	Paris	01.43.20.85.79	01.43.21.63.65
Interdiscount	88, avenue du Maine	75014	Paris	01.43.21.94.30	01.43.21.63.65
NSI Computer	130, boulevard Brune	75014	Paris	01.45.39.07.07	01.45.39.08.08
Phase	93, avenue du Général Leclerc – Galerie le Square	75014	Paris	01.45.45.73.00	01.45.45.50.17
AAT	**62, rue des Entrepreneurs**	**75015**	**Paris**	**01.45.78.26.58**	**01.45.77.82.74**
ACE Bureautique	20-22, rue Louis Armand	75015	Paris	01.44.26.49.19	01.44.26.49.13
Arte Editions	39/43 Quai André Citroën	75015	Paris	01.44.14.80.07	01.44.14.80.67
Axe Bureautique Informatique	30, rue Frémicourt	75015	Paris	01.45.66.72.72	01.45.66.97.60
B2M Informatique	164, rue Saint-Charles	75015	Paris	01.45.58.15.42	01.45.58.16.04
BPC Computer	34, rue Robert Lindet	75015	Paris	01.48.28.17.36	01.48.28.18.13
Chrono Computer International	10, rue des Volontaires	75015	Paris	01.45.67.62.82	01.45.67.62.86
Cybertime	366, rue de Vaugirard	75015	Paris	01.48.28.88.87	01.48.28.88.38
Darty Beaugrenelle	71, quai de Grenelle	75015	Paris	01.45.75.62.85	
ETS	31, rue du Hameau	75015	Paris	01.45.31.41.59	01.45.31.01.59
GIP Computer	33, boulevard Lefèbvre	75015	Paris	01.45.31.40.60	01.45.31.40.64
IC	83-85, rue de Javel	75015	Paris	01.40.58.00.00	01.45.77.95.71
Intégrale partners	12-14, rue Franquet	75015	Paris	01.45.30.07.77	
Inter Tech	8, rue Serret	75015	Paris	01.45.54.17.78	01.45.54.17.79
Interdiscount	127, rue St Charles	75015	Paris	01.45.79.59.47	01.45.79.19.98
La Dédicace Informatique	17bis, rue Rosenwald	75015	Paris	01.45.30.26.26	01.45.30.36.47
NGC	29, rue Cambronne	75015	Paris	01.53.69.68.68	01.40.61.97.57
Oryx Micro	34, rue de Cronstadt	75015	Paris	01.53.68.04.04	01.53.68.04.05
PC Halle	50-52, rue Balard	75015	Paris	01.45.58.18.88	01.45.58.18.89
PC Leader	164, rue de la Croix Nivert	75015	Paris	01.53.68.48.48	01.53.68.48.49
Qualisys	203, rue de la Croix-Nivert	75015	Paris	01.48.28.68.96	01.48.28.76.08
S&L Informatique	83, avenue Félix Faure	75015	Paris	01.45.58.08.54	01.45.58.06.88
Silicum	79, rue des Entrepreneurs	75015	Paris	01.40.59.88.87	01.45.77.42.40
Tenroc Systems	15, rue Henri Bacquillon	75015	Paris	01.40.60.18.36	01.40.60.99.45
AAT	**38, rue de Versailles**	**75016**	**Paris**	**01.42.30.87.36**	**01.42.24.41.61**
Audec Systèmes	149, avenue Victor Hugo	75016	Paris	01.30.80.95.79	01.30.80.59.79
Azur Micro	88 ter, rue Michel Ange	75016	Paris	01.40.71.96.96	01.40.71.97.97
Carrefour	avenue du Général Sarrail	75016	Paris	01.40.71.33.00	01.40.71.91.22
SPC	33, rue Boissière	75016	Paris	01.53.65.14.66	01.53.65.14.67
Top Soft Bureautique	67, avenue Paul Doumer	75116	Paris	01.45.03.01.03	01.45.03.07.00
Ultimatum Multimédia	79, rue Boissière	75116	Paris	01.45.00.05.15	01.45.00.00.14
Amilog 6	**137, avenue de Saint Ouen**	**75017**	**Paris**	**01.46.27.27.72**	**01.46.27.27.64**
BPC Computer	99, rue de la Joncquière	75017	Paris	01.42.28.18.87	01.42.28.79.15

@school à Paris 17e

Il n'y a pas d'âge pour apprendre

@school est un centre d'initiation à la micro-informatique ouvert depuis peu, 3 passage Cardinet dans le 17e arrondissement de Paris (au niveau du 74, rue de Tocqueville). Il s'adresse à toute la population de 7 à 77 ans et ce centre est ouvert 7 jours sur 7. Créé à l'initiative de Cyril Sitbon (27 ans), ex-responsable logistique dans une société d'Ingénierie, *@school* délivre des cours en groupe (maximum de 10 personnes) par demi-journée thématique. Les journées du mercredi, samedi et dimanche sont réservées aux enfants de 7 à 15 ans. Les lundi, mardi et jeudi après-midi sont destinés aux adultes et enfin le jeudi matin et la journée du vendredi sont consacrées aux seniors.



@school fonctionne avec des sessions thématiques : initiation, fonctionnement d'un PC, bureautique, Internet... et pratique deux tarifs : 295 F ttc en standard et 330 F ttc pour tous ce qui touche à Internet et au Multimédia. Cyril Sitbon a obtenu un agrément de centre de formation et peut dispenser des cours dans le cadre de la formation continue. Par ailleurs, *@school* se transforme en cybercafé tous les jeudis soirs (de 18h30 à 20h30) pour un tarif de 70 F de l'heure. Ce centre est ouvert depuis le 20 janvier. *@school* fournit également des conseils en achats de matériels et propose à la vente la marque d'ordinateur Hewlett-Packard.



@school/CS Informatique
3, passage Cardinet – 75017 Paris
Tél. : 01.47.64.90.90 – Fax : 01.47.64.90.91
Ouverture : du lundi au dimanche inclus de 9h à 13h et de 14h à 18h, nocturne le jeudi en cybercafé de 18h30 à 20h30
Parking : non

Revendeur	Adresse	CP	Ville	Téléphone	Fax
Darty	8, avenue des Ternes	75017	Paris	01.47.66.03.62	01.42.67.38.30
FDG Informatique	101, avenue de Clichy	75017	Paris	01.42.28.05.56	01.42.28.01.27
FNAC Etoile	26-30, avenue des Ternes	75017	Paris	01.44.09.18.00	01.44.09.19.90
Infoclip	192, rue Cardinet	75017	Paris	01.42.26.71.62	01.42.28.50.57
Interdiscount	46, avenue de la Grande Armée	75017	Paris	01.45.74.59.74	01.45.74.47.30
Le Mac d'Occasion	36-38, rue Guy Moquet	75017	Paris	01.53.31.09.00	01.53.31.09.01
Mac Power	60, rue Guy Moquet	75017	Paris	01.53.06.64.00	01.42.28.79.70
MAT Sarl	71, rue Boursault	75017	Paris	01.44.85.38.53	01.44.85.74.64
NSI Computer	196, rue Legendre	75017	Paris	01.42.28.42.38	01.42.29.22.59
NSX Informatique	42, avenue de Grande Armée	75017	Paris	01.44.09.81.06	01.44.09.81.06
Ordin'Express	68, rue de Saussure	75017	Paris	01.42.27.00.92	01.42.27.37.11
Synchro	222, boulevard Pereire	75017	Paris	01.40.68.96.99	
Tout Pour Le Portable	93, avenue de Villiers	75017	Paris	01.42.67.64.40	01.42.67.66.68
West Computer Resources	140, rue de Saussure	75017	Paris	01.43.80.65.50	01.43.86.55.20
AAT	**28, avenue de Saint-Ouen**	**75018**	**Paris**	**01.43.87.36.03**	**01.40.08.00.74**
Acadia	103, rue Championnet	75018	Paris	01.55.79.06.96	01.55.79.06.98
Alpha Micro Phone	69 rue de la Chapelle	75018	Paris	01.40.36.31.31	01.40.36.32.32
Alternative PC	42, rue Championnet	75018	Paris	01.42.54.04.63	01.42.54.04.93
AZ Contact	3, rue du Baigneur	75018	Paris	01.42.62.70.15	01.42.62.33.86
BFC Informatique	111, rue Lamark	75018	Paris	01.42.28.18.75	01.42.28.17.36
Chips' 7 & Composants	48, rue Letort	75018	Paris	01.44.92.06.60	01.44.92.06.61
Darty	128, avenue de St Ouen	75018	Paris	01.42.29.02.41	
DDS	136, rue Championnet	75018	Paris	01.42.23.14.41	01.42.23.09.91
Intersat	35, rue Marx Dormoy	75018	Paris	01.40.38.19.42	01.44.72.07.56
Litec Computer	235, rue Marcadet	75018	Paris	01.42.29.39.39	01.42.29.70.88
Micro Sav	107, rue Duhesme	75018	Paris	01.53.28.22.22	01.53.28.22.88
Micro Services Diffusion	5-7, rue JF Lépine	75018	Paris	01.42.05.22.03	01.42.05.60.99
Multimédia Services	51, rue de Clignancourt	75018	Paris	01.42.52.22.00	01.44.92.00.84
Pany	72, rue Philippe de Girard	75018	Paris	01.42.05.38.45	01.42.09.41.19
Plasty Création	189, rue Aubervilliers	75018	Paris	01.40.37.36.42	
Red Systems	10, rue Ramey	75018	Paris	01.44.92.00.01	01.44.92.96.47
SET	58, rue Ramey	75018	Paris	01.42.52.07.09	01.42.52.12.24
Sigmatronics	17-21, rue Francoeur	75018	Paris	01.42.55.09.04	01.42.55.35.49
3P Computer	**299-301, rue de Belleville**	**75019**	**Paris**	**01.42.41.55.32**	**01.42.41.07.72**
AAT	96, boulevard de la Villette	75019	Paris	01.42.40.55.62	01.42.40.14.90
Agora Computer	49, rue de Nantes	75019	Paris	01.42.05.76.54	01.42.05.56.57
BHV Flandre	119-127, rue de Flandre	75019	Paris	01.42.74.99.00	01.42.74.99.64
Crex Jet Power	134-140, rue d'Aubervilliers	75019	Paris	01.40.36.12.21	01.40.36.15.85
ECI	70, boulevard de la Vilette	75019	Paris	01.42.49.56.90	
Group King Computer	233, rue de Crimée	75019	Paris	01.42.09.49.42	01.42.09.09.19
Interdiscount	211, rue de Belleville	75019	Paris	01.42.49.87.77	
JBO Systèmes	8, rue Euryale Dehaynin	75019	Paris	01.42.08.09.09	01.42.08.51.17
Pacific Micro	70, boulevard de la Villette	75019	Paris	01.42.02.40.41	01.42.02.41.17
TKC Systems	8/10, avenue Simon Bolivar	75019	Paris	01.40.40.40.41	01.40.40.40.42
A 2 Points	**72, rue des Pyrénnées**	**75020**	**Paris**	**01.43.56.73.56**	**01.43.56.73.23**
AAT	158, rue des Pyrénnées	75020	Paris	01.43.66.07.95	01.43.66.59.49
AAT	206-210, boulevard Charonne	75020	Paris	01.44.93.88.00	01.44.93.88.08
Basic Business Trade	9, rue Pixérécourt	75020	Paris	01.43.15.17.20	01.43.15.17.29
Cyberius Informatique	117, bd Mortier	75020	Paris	01.43.64.09.64	01.43.64.09.77
ET 2000	28, rue Belgrand	75020	Paris	01.43.58.88.00	01.43.58.88.01
Euro informatique	14, boulevard de Menimontant	75020	Paris	01.44.93.24.93	01.44.93.24.94
GMJG	12, rue Vitruve	75020	Paris	01.43.72.08.07	01.40.09.97.25
Hi-Tech	49, rue des Pyrénées	75020	Paris	01.43.70.03.05	01.43.70.04.29
Kasi Computer	50, rue de Bagnolet	75020	Paris	01.46.59.00.41	01.46.59.00.70
Micro Line Computer	70, rue St Blaise	75020	Paris	01.40.09.71.51	01.40.09.71.88
Multitech	90, boulevard de Mesnilmontant	75020	Paris	01.44.62.82.66	01.43.66.83.23
Pamitiara	4, place de la Porte de Bagnolet	75020	Paris	01.43.61.35.23	01.43.61.35.23
S.C.I.E	40, boulevard Mortier	75020	Paris	01.40.30.11.11	01.40.30.17.00
Top info ouest	19, boulevard Davout	75020	Paris	01.43.72.16.16	
Nova Informatique	**49, avenue Franklin Roosevelt**	**77210**	**Avon**	**01.64.22.43.24**	**01.64.22.40.28**
Scoot Informatique	Le Savoy, 38 avenue Franklin Roosevelt	77210	Avon	01.60.74.03.26	01.60.74.03.27
AET Informatique	8, route de la Croix St Georges	77600	Bussy-Saint-Georges	01.64.66.08.64	01.64.66.91.33
Jam's Co Multimédia	7, rue Konrad Adenauer	77600	Bussy-Saint-Georges	01.64.66.17.00	01.64.66.27.77
Call Informatique	RN6, 45, rue du Petit Jard	77240	Cesson	01.60.56.57.77	01.60.56.57.70
ISEI	31, avenue Ampère	77420	Champs sur Marne	01.64.61.02.17	01.64.61.02.18
Monephone	2, rue de Malnoue	77420	Champs sur Marne	01.60.95.12.46	01.64.80.53.84
PC77 Micro	Espaces Descartes – 18, rue Albert Einstein	77420	Champs sur Marne	01.64.61.88.77	01.64.61.15.16
SEM Production	10, rue Gustave Naste	77500	Chelles	01.64.72.19.19	01.64.72.17.17
XXL Computers	25, avenue Foch	77500	Chelles	01.60.08.11.11	01.60.08.09.99
Continent	Route nationale 34	77508	Chelles Cedex	01.64.21.11.68	01.64.26.12.92
Carrefour	Route nationale 3 – BP 70	77413	Claye Souilly	01.60.26.66.66	01.60.26.05.98
Daty Claye-Souilly	Centre commercial de Claye-Souilly	77000	Claye-Souilly	01.60.27.02.02	
JP Computer International	9, rue Pasteur	77860	Couilly-Pont-aux-Dames	06.10.28.88.90	01.60.04.15.07
2 I Concept	19, rue Bertrand Flornoy	77120	Coulommiers	01.64.03.30.00	01.64.03.00.21
Informatique 77	38bis, rue du Général Leclerc	77120	Coulommiers	01.64.20.76.04	01.64.75.07.01
Ivain SA	30/36 avenue Victor Hugo	77120	Coulommiers	01.64.03.12.27	01.64.03.14.96
AIT	Val d'Europe – BP 30	77450	Coupvray	01.60.04.37.79	01.60.04.05.05
Air Informatique	24, rue de Paris	77183	Croissy Beaubourg	01.60.17.14.89	01.60.17.71.74
Intégraservice	52, rue d'Emerainville, ZI Paris Est Marne La Vallée	77183	Croissy Beaubourg	01.64.62.99.08	01.64.62.99.10
Carrefour	Route nationale 7- BP 23	77190	Dammarie les Lys	01.64.87.87.87	01.64.39.80.41
Darty Dammarie	avenue Ampère, ZAC du Plateau de Bière	77190	Dammarie les Lys	01.64.39.30.10	
Hypermédia	CC Carrefour, n° 91	77195	Dammarie-les-Lys	01.64.87.64.64	01.64.39.04.56
Hypermédia GPE Mediaconcorde	CC Carrefour, n° 108	77195	Dammarie-les-Lys	01.64.87.64.10	01.64.87.64.06
AMV Informatique	3, rue René Cassin	77520	Donnemarie-Dontilly	01.60.58.10.47	01.60.58.10.46
Paralel	50, avenue de l'Europe	77184	Emerainville Malroue	01.64.61.56.56	01.64.61.61.08
Cyber Cool	31 place Napoléon	77300	Fontainebleau	01.64.22.62.62	01.64.22.62.00
Cyber'cool	31, rue Denecourt	77300	Fontainebleau	01.64.22.62.62	01.64.22.62.00
Miphena	4 rue de la Cloche	77300	Fontainebleau	01.60.71.91.14	
Alinfor	10-12, rue d'Orgemont	77400	Lagny	01.64.30.17.25	01.64.30.52.74
Charon SA	Route nationale 446, ZAC des Courtilleraies – BP 57	77350	Le Mée sur Seine	01.64.14.22.83	01.64.14.22.89
Delta Périphéric	Centre commercial du Parc	77150	Lesigny	01.60.02.17.81	01.60.02.21.70
Ophtel	17, rue Mozart	77185	Lognes	01.64.11.99.21	01.60.37.80.42
Broc et Troc	6, rue de la Croix Blanche RN19	77370	Maison Rouge	01.64.01.62.77	01.64.01.62.77
ASMJ	2, rue de Malnove – BP 41	77422	Marne la Vallée Cedex	01.64.68.25.05	01.64.68.24.00
Conforama Paris	80, boulevard du Mandinet, Lognes	77432	Marne la Vallée Cedex	01.64.61.28.00	01.64.61.27.29
Cora	Domaine de Beaubourg – BP 81 Croissy Beaubourg	77423	Marne la Vallée Cedex	01.64.62.65.00	01.64.80.40.51
CSB Maintenance	57-59, rue Aristide Briand	77100	Meaux	01.64.33.51.38	01.64.33.82.76
Galapagos	18, rue du Grand Cerf	77100	Meaux	01.60.23.17.20	01.60.23.03.24
Kit Informatique	79bis, rue du Faubourg Saint Nicolas	77100	Meaux	01.64.34.01.95	01.64.34.02.00

Seine-et-Marne

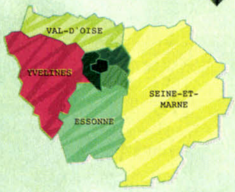
77



Revendeur	Adresse	CP	Ville	Téléphone	Fax
MEI Meaux Electronique	47, rue du Faubourg Saint Nicolas	77100	Meaux	01.64.33.22.37	01.60.09.19.45
Saturne Informatique	19, rue de l'Abreuvoir	77100	Meaux	01.64.34.31.69	01.64.34.80.90
Auchan Melun	Route nationale 5, centre commercial Boissenart	77240	Melun	01.60.63.90.90	01.64.41.79.58
Boulanger	Centre commercial Boissenard, route nationale 61	77240	Melun	01.64.41.16.41	
Conforama Melun	ZAC du Champ de Foire	77000	Melun	01.60.56.60.00	
Eole	70 boulevard Aristide Briand	77000	Melun	01.64.14.23.23	01.64.14.23.14
Melun Informatique	27, rue Gallardon	77000	Melun	01.64.52.45.88	01.64.52.50.98
STEF Multimédia	21, place Saint-Jean	77000	Melun	01.64.09.77.16	01.64.09.67.81
CDI	27, boulevard A. Briand – BP 1933	77019	Melun Cedex	01.64.39.72.77	01.64.39.39.36
Darty Miltry	ZI de Mitry Mory, rue Mercier	77290	Mitry Mory	01.64.27.46.04	
Techno Direct	2, rue Charles Colombes, ZI Mitry-Compans	77293	Mitry Mory Cedex	01.64.67.65.00	01.64.67.65.01
Mac Warehouse	ZI, Mitry Compans BP 101	77293	Mitry-Mory Cedex	01.64.67.65.50	01.64.67.65.49
Micro Warehouse	ZI, Mitry Compans BP 101	77293	Mitry-Mory Cedex	01.64.67.64.00	01.64.67.66.75
IDMS	Route nationale 6, ZI de Moissy Cramayel	77550	Moissy Cramayel	01.64.88.12.21	01.64.88.12.16
KBS	88, rue Pierre Semard – BP 55	77552	Moissy Cramayel	01.60.60.09.10	01.64.88.71.42
Mediamicro	380, avenue Blaise Pascal, ZI	77550	Moissy Cramayel	01.64.13.45.90	01.64.13.45.91
Bureautique Repro	2, route de Sens	77130	Montereau	01.64.32.66.86	01.64.32.68.68
EDIP	11, rue théodore Rousseau	77720	Mormant	01.64.06.54.57	01.64.06.58.36
Giblas	39, rue Grande Moncourt-Fromonville	77140	Nemours	01.64.29.26.55	01.60.55.04.04
Sarda Informatique	4, Hallage de Fromonville	77140	Nemours	01.64.28.35.34	01.64.28.35.34
DM Informatique	36, avenue du Général de Gaulle – BP 114	77834	Ozoir la Ferrière	01.60.02.58.40	01.60.02.58.05
Gestec	99, avenue Charles de Gaulle	77330	Ozoir La Ferrière	01.64.43.61.00	01.64.43.61.09
Carrefour	Route nationale 4	77346	Pontault Combault	01.64.43.21.59	01.60.29.80.80
Darty Pontault Combault	Centre commercial, route nationale 4	77340	Pontault-Combault	01.60.28.62.76	
Micro Novas	21, avenue du Général De Gaulle	77340	Pontault-Combault	01.64.43.82.39	01.64.43.81.33
Sibec	73, avenue du Général de Gaulle – BP 92	77341	Pontault-Combault	01.60.34.69.60	01.60.34.69.61
ACMF	37, rue Victor Arnoul	77160	Provins	01.60.58.07.61	01.60.67.82.73
Star Média Computer	ZI Le Sauvoy – 25, avenue du Montboulon	77165	Saint-Soupplets	01.60.61.51.41	01.60.61.51.43
ADI	4, rue Enrico Fermi	77462	St Thibault les Vignes	01.64.02.90.82	01.64.02.90.09
Continent	avenue de Lingengelo	77200	Torcy	01.60.05.94.00	01.60.06.12.22
Interdiscount	Centre commercial de Continent, avenue Lingenfeld	77200	Torcy	01.64.11.37.65	01.64.11.37.30
Microinformatique ING	99, rue de Paris	77200	Torcy	01.64.62.22.02	01.64.62.20.62
Arrow Batch	28, avenue Jean Jaurès	77360	Vaires-sur-Marne	01.64.21.05.01	04.60.08.09.84
Terre Informatique	65, rue Jules Ferry	77360	Vaires-sur-Marne	01.60.08.49.55	01.60.08.00.85
QBC Informatique	55, rte de Valence	77670	Vernou sur seine	01.64.23.00.95	01.64.23.00.95
BigBug informatique	74-76, avenue Eugène Varlin	77270	Villeparisis	01.60.21.15.00	01.60.21.14.74
Spok Computer	2, rue du Maréchal Foch	77270	Villeparisis	01.64.67.76.09	01.64.27.33.65
Multimédia Services	13, rue des Communes	78260	Achères	01.39.22.96.67	01.39.22.96.67
TAIX	16, rue de la Libération	78830	Bonnelles	01.30.41.35.25	01.30.41.48.54
Accord Technologie	359, rue Fourny	78530	Buc	01.39.07.29.92	01.39.07.29.91
COM Média	5, impasse des Frères Robin	78530	Buc	01.39.56.13.79	01.39.56.14.97
Centre Leclerc Saint Louis	rue de la Reine Blanche	78955	Carrières sous Poissy	01.39.70.24.40	01.39.74.76.60
Cactus Europe	29-31, rue des Entrepreneurs	78420	Carrières sur Seine	01.30.86.21.04	
Continent	Route nationale 13 – BP 15	78240	Chambourcy	01.30.65.22.00	01.30.65.01.77
Informedia	7, avenue du Maréchal Foch	78400	Chatou	01.34.80.72.92	01.34.80.72.99
Système Direct	15, rue Auguste Renoir	78400	Chatou	01.30.71.01.92	01.30.71.02.84
Clément SA Informatique	290 RN 10	78310	Coignières	01.30.49.14.60	01.34.61.20.74
RCB	45, RN 10 – BP 174	78310	Coignières	01.34.61.16.80	01.34.61.25.67
Telmi	4, rue de la Pommeraie	78130	Coignières	01.30.49.23.07	01.30.49.23.08
CGEM Organisation	6, rue des Frères Dheret	78700	Conflans-Sainte-Honorine	01.34.90.04.25	01.39.72.86.29
D.A Conseil	13, rue du Clos d'En Haut	78700	Conflans-Sainte-Honorine	01.34.90.98.28	01.34.90.98.14
Inter@ctive	23, rue Auguste Romagné	78700	Conflans-Sainte-Honorine	01.39.19.10.23	01.39.19.10.24
Monitouch	5, rue des Belles Hâtes – ZA des Boutries	78700	Conflans-Sainte-Honorine	01.39.19.98.98	01.39.72.94.99
Notocord Systems	113, chemin de ronde	78290	Croissy sur Seine	01.34.80.00.00	01.34.80.12.14
SRCL	ZA des 4 arbres	78990	Elancourt	01.30.50.47.95	01.34.80.05.70
Carrefour	Chemin départemental 14 route Renault – BP 8	78410	Flins sur Seine	01.30.95.09.30	01.30.95.94.17
Interdiscount	67 Centre commercial, chemin départemental 14	78410	Flins sur Seine	01.30.91.10.10	01.30.95.48.25
AGI	14, avenue Auguste Dutreux	78170	La Celle St Cloud	01.30.82.24.96	
Createk Systèmes	11, avenue Lyautey	78170	La Celle St Cloud	01.30.78.04.99	01.30.78.07.75
CD Informatique	Centre commercial – Les Croix	78940	La Queue les Yvelines	01.34.86.67.27	01.34.86.67.26
BHV Parly II	Centre commercial	78150	Le Chesnay	01.42.74.95.00	01.42.74.98.64
Darty Parly 2	Centre commercial Parly 2	78150	Le Chesnay	01.39.55.25.26	
Toucan Informatique	6, avenue Charles De Gaulle	78150	Le Chesnay	01.39.55.47.34	01.39.55.83.46
FNAC Parly 2	CC Parly 2 – BP 634	78158	Le Chesnay Cedex	01.39.23.35.35	01.39.23.35.50
Magnum Informatique	105, route de Croissy	78230	Le Pecq	01.30.15.05.55	01.30.15.13.55
Clément	ZA allée des Aphieries	78610	Le Perray en Yvelines	01.30.46.37.00	01.34.84.12.73
CRB Micro	39, rue de Paris	78610	Le Perray en Yvelines	01.34.84.12.21	01.34.84.91.22
DIB France	22, rue de la Mare Neuve	78610	Le Perray en Yvelines	01.34.84.68.95	01.34.84.93.70
Schuco International	4-6 route de St Hubert	78610	Le Perray en Yvelines	01.34.84.22.00	01.34.84.22.32
Awa Computer	14, route de Montesson	78110	Le Vésinet	01.30.71.16.77	01.30.71.14.10
Hugocepsion	3, route des Cultures	78110	Le Vésinet	01.30.53.66.31	01.34.80.08.38
Conforama Les Essarts	36, route nationale 10, la Maison Neuve	78690	Les Essarts le Roi	01.34.85.48.00	01.30.41.57.16
Globe Sourcing France	19, chemin du Halage	78130	Les Mureaux	01.30.91.95.64	01.34.74.99.02
Promalo	3 bis, rue maurice Berteaux	78130	Les Mureaux	01.30.99.57.53	01.30.99.57.65
Réparation TV Vidéo Informatique	149, avenue Foch	78130	Les Mureaux	01.34.74.76.77	
Data Environnement	89, route de la Noue, zone portuaire	78520	Limay	01.34.77.22.10	01.30.92.18.70
ABC Informatique Louveciennes	11, quai Conti	78430	Louveciennes	01.30.82.17.17	
Laffite Micro	11 avenue du Général de Gaulle	78600	Maisons Laffitte	01.39.62.25.02	01.34.93.98.76
GBK'art Informatique	101/103, route de Houdan	78711	Mantes la Ville	01.30.92.93.46	01.30.92.36.56
Auchan Mantes	Chemin départemental 110	78200	Mantes-la-Jolie	01.30.98.22.22	01.30.92.40.22
Exe Link	bil n°2, rue Serge Noyer, ZA Henri IV	78200	Mantes-la-Jolie	01.30.33.12.99	01.30.33.31.19
Interdiscount	6, avenue de la république	78200	Mantes-la-Jolie	01.34.78.64.40	
MCI	5, rue Gambetta	78200	Mantes-la-Jolie	01.34.97.72.30	01.34.97.72.35
Micro et Systèmes	20, place de l'Etape	78200	Mantes-la-Jolie	01.30.94.03.81	01.30.92.95.05
Opus conseil	6, place Pierre Goujon	78200	Mantes-la-Jolie	01.34.77.36.07	01.30.92.36.54
PC Cool	16, rue d'Alsace	78200	Mantes-la-Jolie	01.34.97.62.62	01.34.97.76.84
Cap Gestion	5, chemin de Preux	78200	Mantes-la-Ville	01.34.78.48.25	01.34.78.48.25
Setri	20, rue St Martin	78200	Mantes-la-Ville	01.34.76.56.21	01.34.76.56.96
Auchan Maurepas	avenue Gutenberg, centre commercial Pariwest	78310	Maurepas	01.30.13.34.60	01.30.66.79.27
Micro Games	24, rue Gambetta	78250	Meulan	01.30.99.14.44	01.34.97.72.30
Carrefour	280, avenue Gabriel Péri – BP 67	78367	Montesson	01.30.86.34.00	01.39.57.36.46
Aricad	ZAC de l'Observatoire, 4, avenue des Trois Peuples	78180	Montigny-le-Bretonneux	01.30.57.58.84	01.30.57.58.85
Geidex	33, avenue du Manet	78180	Montigny-le-Bretonneux	01.30.64.80.30	01.30.64.80.31
Hobbyone Informat	28, avenue du Manet	78180	Montigny-le-Bretonneux	01.30.48.56.57	01.30.48.55.16
Micro Logi	1, rue du Mont Doré	78180	Montigny-le-Bretonneux	01.30.57.00.04	01.30.57.00.19
Conforama Orgeval	Route nationale 13	78630	Orgeval	01.39.75.92.91	01.39.75.50.67
Darty Orgeval	Centre commercial Art de Vivre	78630	Orgeval	01.39.75.79.00	
Boulanger	Centre commercial Auchan, chemin départemental 161	78370	Plaisir	01.30.79.14.50	01.30.55.25.30
CSALM Distribution	rue Pablo Picasso	78370	Plaisir	01.34.81.15.14	01.34.81.15.09

Yvelines

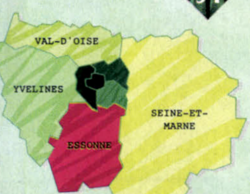
78



REVENDEUR	ADRESSE	CP	VILLE	TÉLÉPHONE	FAX
Microstef	24, rue des Ebissoires	78370	Plaisir	01.30.81.01.01	01.30.81.92.94
Auchan Plaisir les Clayes	Départementale 161	78730	Plaisir les Clayes	01.30.81.76.00	01.30.55.81.95
Apsys	22, rue Gustave Eiffel	78306	Poissy Cedex	01.39.88.39.12	01.39.22.39.13
Carrefour	Centre commercial du Bel Air, route nationale 10	78513	Rambouillet	01.30.46.50.50	01.34.85.66.40
Comitech	42, avenue du Général Leclerc	78120	Rambouillet	01.30.88.67.02	01.30.88.67.03
Pôle Computer	36, rue Patenôtre	78120	Rambouillet	01.34.85.68.25	01.34.85.68.25
Carrefour	avenue Robert Schuman	78500	Sartrouville	01.30.86.87.00	01.39.15.24.02
Darty Sartrouville	Zone commerciale du Plateau, rue Jean-Pierre Timbaud	78500	Sartrouville	01.39.57.67.67	
Parlons Informatique	80, rue Louise Michel – CC Debussy	78500	Sartrouville	01.39.15.00.95	01.39.15.38.40
Sisiphe	11, avenue Jean Jaurès	78500	Sartrouville	01.39.15.79.55	01.39.15.54.28
Tdi Sarl	8, avenue Jean Jaurès	78500	Sartrouville	01.39.57.47.47	01.39.57.44.13
Icône Services	97, avenue Pierre Curie	78210	St Cyr l'Ecole	01.34.60.92.92	01.34.60.36.92
EME	12-16, rue Jean François	78210	St Cyr l'école	01.34.60.48.59	01.34.60.09.88
M2I	19, allée des cottages	78210	St Cyr l'école	01.30.45.15.30	01.30.45.04.22
Icône Services	place Jehan Alain	78100	St Germain en L	01.39.21.90.10	01.39.21.90.16
Etna consulting	58, rue Pereire	78100	St Germain en Laye	01.30.87.01.02	01.39.21.17.50
Joykey / Saint Germain	13, rue des Louviers	78100	St Germain en Laye	01.34.51.71.11	01.39.73.39.22
Memotech IS	14, rue Jean Mermoz	78100	St Germain en Laye	01.30.61.49.75	01.30.61.11.02
Qualitude	10, rue du Vieil Abreuvoir	78100	St Germain en Laye	01.39.21.90.00	01.39.21.90.50
Carrefour	CCR St Quentin Ville	78885	St Quentin	01.30.57.11.66	01.30.57.52.37
Darty St Quentin	2, rue Colbert	78885	St Quentin Cedex	01.30.57.15.30	
Interface parallèle	46, avenue des frères Lumière	78190	Trappes	01.30.62.84.84	01.30.62.61.31
4R-Greenlab	BP 28	78510	Triel	01.39.70.81.76	01.39.70.82.29
AB Micro Conseil	2, rue Grange Dame Rose – BP 41	78142	Vélizy Cedex	01.39.46.62.45	
Delphy Technologies	32, avenue de l'Europe,Energy 1 – BP 81	78143	Vélizy Cedex	01.39.46.10.10	
Auchan Vélizy	Centre commercial Vélizy 2, avenue de l'Europe	78140	Vélizy-Villacoublay	01.39.46.96.66	01.39.46.83.99
Conforama Villacoublay	Centre commercial l'Art de Vivre, rue André Citroën	78140	Vélizy-Villacoublay	01.39.46.19.19	01.39.46.49.62
Darty Vélizy	Centre commercial régional Vélizy II	78140	Vélizy-Villacoublay	01.39.46.29.75	
Equip solutions informatiques	1bis, rue du Petit Clamart	78140	Vélizy-Villacoublay	01.40.83.03.03	01.40.83.00.11
FNAC Vélizy	CC Vélizy 2, 2, avenue de l'Europe	78140	Vélizy-Villacoublay	01.39.26.13.01	01.39.26.13.00
PC Online	15, rue Paul Dautier	78140	Vélizy-Villacoublay	01.34.58.35.00	01.30.70.03.28
Vobis Microcomputer	37, avenue de l'Europe	78140	Vélizy-Villacoublay	01.30.70.83.83	01.30.70.83.85
La Boutique informatique	Centre commercial Champion du Val de Seine	78540	Vernouillet	01.39.28.05.36	
MSI	ZI de la grosse pierre, 18, rue de la grosse pierre	78540	Vernouillet	01.39.71.88.88	01.39.71.87.92
AIS	1 bis, rue St Honoré	78000	Versailles	01.39.24.03.56	01.39.02.22.73
CMI	27, rue Exelmans	78000	Versailles	01.39.02.37.37	01.39.02.39.94
Joykey / Versailles	18, rue d'Anjou	78000	Versailles	01.39.50.79.99	01.39.02.72.78
Mictel	4, rue André Chénier	78000	Versailles	01.39.51.99.88	01.30.21.83.67
Séquence Informatique	18, rue d'Anjou	78000	Versailles	01.39.67.03.59	01.39.20.08.99
AMSO	5, rue de la Paroisse – BP 254	78002	Versailles Cedex	01.39.24.83.00	01.39.50.34.51
Syrinx	4, rue Gabriel Péri	78220	Viroflay	01.30.24.01.39	

Essonne

91



REVENDEUR	ADRESSE	CP	VILLE	TÉLÉPHONE	FAX
Miphena	9 rue Gambetta	91290	Arpagon	01.69.17.11.45	
4C Informatique	25, rte de Fontainebleau	91200	Athis-Mons	01.69.57.90.90	01.69.57.93.93
Accord Stratégie	5, impasse La Fontaine	91200	Athis-Mons	01.69.38.35.24	01.69.38.35.24
Carrefour	180, route nationale 7 – BP 310	91200	Athis-Mons	01.69.38.79.31	01.60.48.19.70
Interdiscount	Centre commercial Carrefour	91200	Athis-Mons		
ICM	Parc Burospace, Bat 15	91573	Bièvres Cedex	01.69.33.19.30	01.69.33.19.33
XLS	6, rue de la paix	91220	Bretigny sur Orge	01.60.85.31.40	01.60.85.31.01
Auchan Brétigny sur Orge	Chemin départemental 19	91240	Brétigny-sur-Orge	01.60.85.02.11	01.60.85.14.04
Darty Les Ulis	Centre commercial les Ulis 2	91440	Bures sur Yvette	01.69.07.54.78	
Comdis	13, chemin Chilly	91160	Champlan	01.64.48.59.80	01.64.48.98.29
Elecom	37, route de Versailles – BP 392	91163	Champlan	01.64.54.01.00	01.64.54.06.57
Carrefour	Route de Villoison	91814	Corbeil	01.69.89.40.00	01.60.86.23.46
Computer Pro	75, bd de Fontainnebleau	91100	Corbeil Essonnes	01.64.96.25.53	01.64.96.25.53
Darty Villabé	CC Villabé, route de Villoison, Villabé	91100	Corbeil Essonnes	01.60.86.17.17	
V8 Industrie	13, rue Saint-Spire	91100	Corbeil-Essonnes	01.60.88.93.13	01.60.88.93.13
Multimédia Center	rue Jean Cocteau / CC Art de Vivre	91100	Corveil Essonnes	01.64.96.70.23	01.60.88.07.97
VPI Multimédia	18bis, allée de l'Orme à Martin	91080	Courcouronnes	01.60.79.06.56	01.60.79.08.08
Carrefour	avenue Bonneveaux, Base de Loisirs	91150	Etampes	01.64.94.68.76	01.60.80.11.46
ACTIO Gestion	Le Magellan Ce 304, 7, rue Montespan	91000	Evry	01.69.47.60.48	01.69.47.60.70
Apro	7, cours Blaise Pascal	91000	Evry	01.69.36.37.38	01.69.39.28.28
At6	42 bis Cours Blaise Pascal	91000	Evry		
Carrefour	Centre commercial Evry 2 Courrier d'entreprise	91000	Evry	01.69.36.62.00	01.60.77.78.32
Conforama Evry	Centre commercial Usines Center, boulevard de l'Yerres	91000	Evry	01.60.77.40.40	01.60.77.66.60
Darty Evry	Centre commercial Evry II	91000	Evry	01.69.91.15.30	
IC Evry	Centre commercial Evry 2, niveau 2	91022	Evry	01.69.91.08.08	01.69.91.05.06
Interdiscount	Centre commercial Evry	91000	Evry	01.60.77.39.59	
Multi Bus Computer	507, place des Champs Elysées	91027	Evry	01.60.77.30.09	01.60.77.30.17
Sky Informatique	8, rue Montespan	91000	Evry	01.60.78.31.31	01.60.78.64.42
Carrefour	ZAE St Genault – BP 75	91002	Evry Cedex	01.60.91.37.37	01.60.77.10.91
S Print	10, rue du Bois Guillaume – BP 134	91004	Evry Cedex	01.60.77.90.77	01.60.77.10.00
Soft Impact	10, allée des Champs Elysées	91042	Evry Cedex	01.69.91.19.19	01.69.91.20.19
Bureautique Connection	4, route de la Noue, centre Val Courcel	91190	Gif sur Yvette	01.69.07.72.74	01.69.07.89.82
Teamsys	1, rue Fernand Léger	91190	Gif sur Yvette	01.69.86.96.95	01.69.28.33.86
Axica	Immeuble Multitech, 13, rue Jean-Jacques Rousseau	91350	Grigny	01.69.43.33.33	01.69.43.33.60
Docteur Micro	37, avenue de la Cour de France	91260	Juvisy sur Orge	01.69.21.26.85	01.69.21.22.80
Europe bureau	71, avenue de la cour de France, N 7	91260	Juvisy sur Orge	01.69.21.40.24	01.69.21.40.27
Ingenesys	79, avenue de la Cour de France	91260	Juvisy sur Orge	01.64.90.53.42	01.64.90.53.20
LPI	20, Grande Rue	91260	Juvisy sur Orge	01.69.05.99.48	01.69.21.62.79
Sindy SARL	79, avenue de la Cour de France	91260	Juvisy sur Orge	01.69.05.57.12	01.69.05.55.98
Continent	5,rue de la Croix St Jacques	91620	La Ville du Bois	01.69.80.16.00	01.69.01.86.08
Carrefour	CC les Ulis 2 – BP 69	91942	Les Ulis	01.69.29.18.00	01.69.07.50.06
Conforama Les Ulis	avenue du Cap Horn, ZA de Courtaboeuf	91940	Les Ulis	01.64.46.41.42	01.64.46.41.60
ICM Informatique	14, avenue du Quebec – BP 605	91945	Les Ulis	01.69.07.97.00	01.69.86.06.40
KLH	6, rue de la Terre de Feu, ZA de Courtabeouf	91952	Les Ulis	01.69.82.96.97	01.69.82.91.02
Major associés	ZA de Courtaboeuf, 19, avenue des Indes	91969	Les Ulis	01.69.18.78.78	01.64.46.05.07
Altis	Parc Hightec, 9, avenue du Canada	91966	Les Ulis Cedex	01.69.29.71.00	01.69.07.51.90
F.I.T	19, avenue des Indes – BP 136	91944	Les Ulis Cedex	01.69.29.85.60	01.69.07.64.20
PMS	16, avenue du Québec	91962	Les Ulis Cedex	01.69.18.75.25	01.69.28.90.89
Sligos CMG	Parc Hightech, 12, avenue des Tropiques	91940	Les Ulis Cedex	01.69.29.80.50	
Infopoint Les Ulis	ZA de Courtaboeuf, 1,rue de Terre Neuve BP62	91942	Les Ulis Cedex A	01.69.18.20.00	
Inoval Ile de France	ZA de Courtaboeuf, 14, avenue du Québec – K2	91946	Les Ulis Cedex B	01.69.29.22.00	01.69.29.22.22
Centre Direct de Multimédia	ZA de Limours, 5, rue du 8 Mai 1945	91470	Limours	01.64.91.46.24	01.64.91.46.87
Logicle	35, rue de Chaumusson	91470	Limours	01.64.91.23.04	01.16.49.14.31
Unideï	21, rue de la Peupleraie	91160	Longjumeau		
DIESE Informatique	3, rue Levacher Cintrat, ZI Fontaine de Jouvence	91460	Marcoussis	01.64.49.56.06	01.64.49.56.09
Général Micro Services	ZI du Fond des Prés	91460	Marcoussis	01.69.80.88.94	01.69.80.94.87
Cora	avenue de l'Europe	91885	Massy Cedex	01.69.30.11.22	01.69.30.56.31
IBS	16, boulevard Charles De Gaulle	91542	Mennecy	01.69.90.00.90	01.69.90.02.91
RF Informatique	4, rue des Prunelles	91540	Mennecy	01.64.99.89.57	01.64.99.89.57
BHV Montlhery	60, rue d'Orléans	91310	Montlhery	01.69.01.20.05	01.49.60.46.65

L'Elite en Matériels et

POWERSOURCE



POWERSOURCE

Vos contacts revendeurs

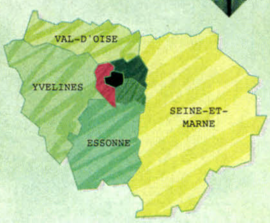


Ile de France (01) : Claire
Secteur Nord (02/03) : Marc
Secteur Sud (04/05) : Joséphine
Grossistes & Grands Comptes : Wang

REVENDEUR	ADRESSE	CP	VILLE	TÉLÉPHONE	FAX
Cyrus	9, avenue Ettore Bugatti, ZA de l'Autodrome Linas	91310	Montlhery	01.64.49.00.19	01.64.49.35.25
Darty Morsang sur Orge	51, rue de Montlhéry	91390	Morsang sur Orge	01.69.04.78.56	
Chrystal Informatique	43, rue Charles de Gaulle	91400	Orsay	01.69.82.90.80	01.69.31.26.08
Dynamic system informatique	5, rue de Bellevue	91851	Orsay	01.69.07.02.90	01.69.07.92.68
Oxam	32, rue Jean Rostand	91893	Orsay Cedex	01.69.35.38.37	01.69.35.38.39
Blue Turtles	1, allée des Garays	91120	Palaiseau	01.69.19.15.45	01.69.32.11.55
First	Parc Guttenberg, 2 voie la Cardon	91120	Palaiseau	01.69.32.16.30	01.69.32.16.40
FNAC Sav	12, rue Emile Baudot	91120	Palaiseau	01.69.19.92.10	01.69.19.92.87
Miphena	47 rue Albert Rémy – RN 7	91130	Ris Orangis	01.69.25.97.97	
ODF	CC du Moulin à Vent	91130	Ris Orangis	01.69.43.51.51	01.69.06.60.78
Zedelec Micro	1 rue du CD8 / Route de Marolles	91770	Saint Vrain	01.69.14.11.26	01.69.14.11.27
Interdiscount	96, route de Corbeil	91700	Sainte Geneviève des Bois	01.60.16.42.85	01.60.16.21.71
JMP Informatique	76, avenue Georges Pitard	91700	Sainte Geneviève des Bois	01.69.46.04.91	01.69.46.04.91
Netcube	18, boulevard Aristide Briand	91600	Savigny sur Orge	01.53.43.92.09	01.69.24.22.67
TDM Services	Centre commercial Grand Vaux – 1, rue Ouzilleau	91600	Savigny sur Orge	01.69.44.15.73	01.69.21.03.13
Miphena	C.C Place de l'Europe	91250	St Germain les Corbeil	01.60.75.93.00	
SJP Services	26, rue Denis Papin – Bât B – ZA des Montatons	91240	St Michel-sur-Orge	01.69.46.30.83	01.69.46.02.76
Buroformatic Diffusion	11, rue de Paron	91370	Verrières le Buisson	01.64.47.10.11	01.69.30.98.15
Qualité S.A.	7, boulevard du Maréchal Juin	91370	Verrières le Buisson	01.69.93.10.00	
Abyss Computer	22, rue de Mainville	91270	Vigneux-sur-Seine	01.69.42.88.77	01.69.42.88.77
Privilège	10 avenue Québec	91140	Villebon sur Yvette	01.60.92.42.32	01.60.92.42.38
Leclerc	Le Moulin de Viry Route de Fleury	91170	Viry Chatillon		
MDI	80, avenue du Général de Gaulle	91170	Viry Chatillon	01.69.96.93.00	01.69.96.98.77
DCLI	58, rue Gabriel Péri	91330	Yerres	01.69.48.40.45	01.69.48.36.73
G.D.M Informatique	136, avenue Aristide Briand	92160	Antony	01.46.66.60.60	01.46.66.98.36
Sferi Informatique	48/50, avenue du Président Kennedy	92160	Antony	01.46.74.12.00	01.46.74.12.01
Darty Asnières	384, avenue d'Argenteuil	92600	Asnières	01.47.99.44.44	
Databail	146, boulevard Voltaire	92600	Asnières	01.46.88.40.00	01.46.88.01.40
DHS	21, rue Duchesnay	92600	Asnières	01.41.32.22.60	01.47.33.48.31
GEC	2, rue Henri Bergson	92600	Asnières	01.40.80.54.00	
Génicium	103, avenue d'Argenteuil	92600	Asnières	01.47.33.23.14	01.47.33.91.88
Kangourou	56-58, grande rue Charles de Gaulle	92600	Asnières	01.41.32.20.40	01.47.91.18.20
Miracle Informatique	191, boulevard Voltaire	92600	Asnières	01.47.94.01.52	01.47.94.42.54
Overlap Concept	88, avenue d'Argenteuil	92600	Asnières	01.47.91.08.12	01.47.91.07.83
PSI 2000	86, rue Maurice Bokanowski	92600	Asnières	01.41.11.23.00	01.47.90.67.20
Dicoffi	Tour d'Asnières, Hall 4, 4, avenue Laurent Cely	92606	Asnières Cedex	01.47.90.50.02	01.47.33.59.43
Micro Center France	1, rue Claude Debussy	92220	Bagneux	01.47.46.14.14	01.47.46.03.24
Cotel formatique	197, rue de Galliéni	92100	Boulogne	01.41.31.29.63	01.41.31.29.62
AG Plus Informatique	4, rue Danjou	92517	Boulogne Billancourt	01.46.21.64.81	01.46.21.64.80
Compta France	3, route de la Reine – BP n° 74	92105	Boulogne Billancourt	01.41.10.28.00	01.46.05.13.78
Sivep Micro	57, rue de la Reine	92100	Boulogne billancourt	01.46.04.09.13	01.48.25.17.27
Accel	76, avenue Edouard Vaillant	92100	Boulogne-Billancourt	01.41.10.08.10	
Agora service	87/89, avenue Edouard Vaillant (Passage Legrand)	92100	Boulogne-Billancourt	01.46.21.00.67	01.46.21.74.09
Apacabar	54, avenue du Général Leclerc	92100	Boulogne-Billancourt	01.41.31.56.00	01.41.31.55.99
Apro	64-70, avenue André Morizet	92100	Boulogne-Billancourt	01.46.99.18.25	01.46.03.96.00
Aurega	83, rue Galliéni	92100	Boulogne-Billancourt	01.46.04.98.80	01.46.04.98.82
Computerland	126, avenue du Général Leclerc	92100	Boulogne-Billancourt	01.48.25.48.39	01.48.25.82.31
Cyrus	15, rue des Longs Pres	92100	Boulogne-Billancourt	01.46.20.50.00	01.46.20.34.00
Darty Boulogne Billancourt	122, avenue du Général Leclerc	92100	Boulogne-Billancourt	01.46.04.02.71	
Epos	107, rue du pont du jour	92100	Boulogne-Billancourt	01.41.08.08.06	01.41.08.81.81
France Inovaction	51, route de la Reine	92100	Boulogne-Billancourt	01.55.38.90.00	01.55.38.90.09
GSSDI	98, avenue du Général Leclerc	92100	Boulogne-Billancourt	01.46.04.88.91	01.41.10.82.87
Interdiscount	100, avenue Edouard Vaillant	92100	Boulogne-Billancourt	01.46.05.03.93	
Mac et PC Partner	150, rue Galieni	92100	Boulogne-Billancourt	01.49.09.96.00	01.49.09.94.73
Micro Cheap	99 bis, avenue Edouard Vaillant	92100	Boulogne-Billancourt	01.46.20.36.40	
Miphéna	107 bis route de Reine	92100	Boulogne-Billancourt	01.46.04.04.28	01.46.04.07.75
Patrimoine Management et Technologies	27, rue Louis Pasteur	92100	Boulogne-Billancourt	01.46.03.70.70	01.46.03.01.62
Sefi	55, rue d'Aguesseau	92100	Boulogne-Billancourt	01.46.04.28.91	01.46.04.89.39
V.A.D Informatique	11, rue de Vanves	92100	Boulogne-Billancourt	01.41.41.03.39	01.41.41.02.95
Eco Cycle	21, rue de Fontenay	92340	Bourg-La-Reine	01.41.13.70.65	01.41.13.70.68
Phenix informatique	Centrale parc bâtiment 5, avenue Sully Prud'homme	92298	Chatenay Malabry Cedex	01.41.13.62.61	
Darty Chatillon	151, avenue de Paris	92320	Chatillon	01.46.56.87.00	
DB Gestion Plus	53, avenue de Verdun	92320	Chatillon	01.42.53.63.32	01.47.46.89.03
Lascom	361, avenue du Général de Gaulle	92140	Clamart	01.41.07.94.00	01.46.31.42.10
Microteco	62, rue de Chatillon	92140	Clamart	01.46.42.02.47	01.40.95.16.16
SMPI	104, avenue J.B Clément	92872	Clamart	01.40.95.92.92	01.40.95.76.40
Aho Micro	36, rue Petit	92110	Clichy	01.42.70.93.22	01.42.70.93.46
Allright Technologies	92-98, boulevard Victor Hugo	92115	Clichy	01.47.30.28.00	01.47.31.60.15
Brok'Way	30, boulevard Jean Jaurès	92110	Clichy	01.47.31.96.95	01.47.31.98.82
Data Concept	30, rue Klock	92110	Clichy	01.47.30.48.88	01.47.30.37.64
Econocom	42-46, rue Médéric	92110	Clichy	01.47.56.37.00	01.47.31.03.00
Europe conseil	92-98, boulevard Victor Hugo	92115	Clichy	01.47.37.48.54	01.47.37.48.60
European Software Center	9, rue Charles Auffray	92110	Clichy	01.47.31.88.88	01.47.39.98.49
Step Conseil	Espace Clichy, 34 rue MoZArt	92587	Clichy	01.47.31.15.05	01.47.31.31.10
Welcome technology	Espace clichy 38, rue MoZArt	92110	Clichy	01.49.68.05.25	
Anatis	184, rue Gabriel Péri	92700	Colombes	01.47.82.19.16	01.47.82.73.95
Bocadis SA	Parc technologique des Corvettes,bâtiment C5	92700	Colombes	01.47.82.52.52	01.47.60.23.28
Conforama Colombes	357-359, rue d'Estienne d'Orves	92700	Colombes	01.47.80.72.61	01.47.86.04.13
HD Micro Systemes	314, rue G.Peri	92700	Colombes	01.47.84.35.21	01.47.60.23.41
Intégral informatique	180, rue des gros grés	92700	Colombes	01.47.86.00.00	01.47.86.00.15
RGBI	46, rue Kléber	92706	Colombes	01.47.80.24.66	01.47.80.70.25
Référence micro	14-30, rue de Mantes	92711	Colombes Cedex	01.47.85.31.31	01.41.19.04.83
ACTI Média Informatique	130-132, rue de Normandie	92400	Courbevoie	01.47.68.55.26	01.47.68.59.31
Fastware	35, boulevard Georges Clémenceau	92400	Courbevoie	01.47.68.96.60	
Inform	17, rue Edith Cavell	92400	Courbevoie	01.46.67.79.69	01.46.67.00.22
Inteletique	40, rue Haut Moulin des Bruyères	92400	Courbevoie	01.46.91.24.24	01.43.34.16.78
SGUI	57, rue Emile Deschanel	92400	Courbevoie	01.47.88.01.45	01.43.34.58.00
Tv Comm	25, boulevard de Verdun	92400	Courbevoie	01.47.89.03.39	01.47.88.35.72
AM International	60, rue Berthelot	92402	Courbevoie Cedex	01.43.34.31.21	
Satelit	Paris La Défense, 20 place de L Rirs	92411	Courbevoie Cedex	01.47.78.13.36	01.47.73.85.26
Accès Direct	5 ter, avenue de la Bedoyere	92380	Garches	01.47.42.38.88	01.47.42.36.04
Carrefour	21, rue Louis Calmal	92230	Gennevilliers	01.47.99.99.60	
Galerie Micro	1, rue Victor Hugo	92230	Gennevilliers	01.47.93.95.33	01.47.90.57.63
ICS	14, rue du Fossé Blanc	92230	Gennevilliers	01.47.33.94.94	01.47.90.61.32
Elonex	3, allée des Barbanniers	92632	Gennevilliers Cedex	01.40.85.85.40	01.40.85.84.83
Mac Zone – PC Zone	9a, rue de la Sablière	92634	Gennevilliers cedex	01.46.88.40.40	01.47.90.69.03
Sinorg	12, rue Rouget de Lisle, Axe' Seine 20	92442	Issy les Moulineaux	01.46.62.30.00	01.46.62.31.56
AMI Solutions	70, rue du Gouverneur Général Eboue	92441	Issy les Moulineaux Cedex	01.41.46.03.50	01.41.46.03.99

Hauts-de-Seine

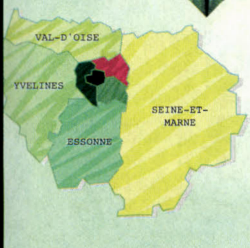
92



Revendeur	Adresse	CP	Ville	Téléphone	Fax
Auchan Issy les Moulineaux	avenue Aristide Briand, centre commercial des 3 Moulins	92130	Issy-les-Moulineaux	01.46.29.49.00	01.41.08.09.10
Cabs International	34, boulevard Gambetta	92130	Issy-les-Moulineaux	01.46.44.99.99	01.46.44.99.33
Class	2 bis, rue Michelet	92130	Issy-les-Moulineaux	01.45.29.12.12	01.45.29.12.20
Giciel	2, rue Maurice Hartmann	92130	Issy-les-Moulineaux	01.46.38.32.23	01.46.38.29.63
Interdiscount	Centre commercial les trois moulins	92130	Issy-les-Moulineaux	01.41.46.95.95	
Secib	12, boulevard des îles, bâtiment B	92130	Issy-les-Moulineaux	01.46.48.01.02	01.46.48.76.70
Ultima Games	CC des 3 Moulins, ZAC Ste Lucie	92130	Issy-les-Moulineaux	01.47.36.17.03	
Neurone Tech	15, place des Reflets	92081	La Défense 2 Cedex17	01.47.75.81.10	01.49.06.08.60
CGFI	Tour Atlantique	92911	La Défense Cedex 06	01.47.76.38.85	01.47.76.48.06
VECI 92	22 bis, rue Joseph Froment	92250	La Garenne Colombes	01.56.47.10.90	01.56.47.10.99
AVTS	52, rue de l'Aigle	92250	La Garenne-Colombes	06.11.60.89.63	01.41.19.92.93
HL Informatique	15, rue de l'Arrivée	92250	La Garenne-Colombes	01.46.49.03.60	01.47.80.66.25
IMS	54, rue Jean Bonal	92250	La Garenne-Colombes	01.47.82.07.17	01.47.85.07.70
Totalia	9 bis, rue Georges	92250	La Garenne-Colombes	01.47.82.05.97	
Eurabis	La boursidière BP 158	92357	Le Plessis Robinson	01.46.31.44.70	01.46.32.26.96
Klee	La Boursidière – BP 159	92357	Le Plessis Robinson	01.46.31.05.00	01.46.31.53.15
LPS	18-20, avenue Edouard Herriot, bâtiment Carnot	92356	Le Plessis Robinson Cedex	01.46.01.53.53	01.46.01.01.68
Atout Numérique	52, rue Edouard Vaillant	92300	Levallois	01.47.30.22.32	01.47.37.43.51
FNAC SA	148, rue Anatole France	92596	Levallois Perret	01.49.64.34.90	01.49.64.30.93
Alcocel	30, rue Victor Hugo	92300	Levallois-Perret	01.55.46.98.40	01.55.21.43.95
Argon Technologies	9, rue Pierre Brossolette	92309	Levallois-Perret	01.55.46.13.13	01.55.46.13.19
Computer Point Sys	29, rue Victor Hugo	92300	Levallois-Perret	01.40.87.04.22	01.40.87.04.88
Edelweiss Computer	86, rue Danton	92300	Levallois-Perret	01.41.49.93.50	01.47.58.11.34
Eudoxie	39, rue E. Vaillant	92300	Levallois-Perret	01.47.37.60.43	01.47.37.60.74
Interdiscount	23, bis rue Gabriel Peri	92300	Levallois-Perret	01.47.59.90.12	
Pronix	101/109, rue Jean Jaurès	92300	Levallois-Perret	01.41.06.63.63	01.47.31.60.40
RSI	121-123 rue Edouard Vaillant	92300	Levallois-Perret	01.42.70.13.60	
Sofware Line	98 bis, rue Edouard Vaillant	92300	Levallois-Perret	01.47.31.10.00	01.47.31.10.50
Sonamix	39, rue louis Rouquier	92300	Levallois-Perret	01.47.57.45.06	01.40.89.05.95
Comland	109-111, rue Victor Hugo	92532	Levallois-Perret Cedex	01.47.31.03.03	01.47.31.03.33
D.T. Conseils	109-111, rue Victor Hugo	92532	Levallois-Perret Cedex	01.42.70.78.48	01.42.70.78.43
AID Computers	132-134, boulevard Camelinat	92240	Malakoff	01.40.92.73.33	01.40.92.73.34
Entrée Libre Le Mib	126, avenue Pierre Brossolette	92240	Malakoff	01.40.92.15.96	01.40.92.16.24
Satti Informatique	79, boulevard de la République	92430	Marnes La Coquette	01.47.10.91.00	01.47.41.99.37
A2I Ingénierie	2, square Sébastien Terramorsi	92360	Meudon	01.46.32.41.00	01.46.32.53.52
OPA	7, rue des Grimettes	92190	Meudon	01.45.34.39.97	01.46.26.45.30
Ares	41-43, rue Perier	92120	Montrouge	01.46.12.52.52	01.46.57.04.20
AVN Informatique	43, avenue Pierre Brossolette	92120	Montrouge	01.40.84.04.99	01.40.84.80.93
Sodeim	165, rue de Bagneux	92120	Montrouge	01.46.55.22.11	01.46.55.57.07
CLS Diffusion	126, avenue Georges Clémenceau	92022	Nanterre	01.47.29.92.00	01.41.20.02.08
Cycnos	101, avenue Jules Quentin	92000	Nanterre	01.41.20.77.00	
Cythere Informatique	22, rue Sadi Carnot	92000	Nanterre	01.47.24.70.90	01.47.21.76.95
Facicom TS	Immeuble le Capitol, 55, avenue des Champierreux	92029	Nanterre	01.46.14.55.38	
Logiciel et communication	81, avenue du Maréchal Joffre	92000	Nanterre	01.47.21.48.46	01.47.21.01.11
Logistore	4, rue de L'abbé Hazard	92000	Nanterre	01.41.37.98.98	01.41.37.98.99
LSI	3, boulevard des Bouvets	92000	Nanterre	01.46.14.37.00	
Micropro	80, avenue du Maréchal Joffre	92000	Nanterre	01.47.29.14.08	01.47.24.13.82
Origin France	48, rue des champs pierreux	92000	Nanterre	01.46.14.18.00	01.46.14.18.18
Regma	93, boulevard de la Seine	92000	Nanterre	01.41.25.10.00	01.41.25.10.47
Xlsys Informatique	22, rue des Venets	92000	Nanterre	0803.38.00.00	01.56.38.00.01
Infocom informatique	le Clémenceau II, 215, avenue Georges Clémenceau	92024	Nanterre Cedex	01.47.24.51.11	01.47.25.44.18
Safege	15-27 rue du Port, Parc de Lille – BP 727	92007	Nanterre Cedex	01.46.14.71.00	01.47.24.77.88
CIFEC	12 bis, rue du Cdt Pilot	92200	Neuilly sur Seine	01.46.40.49.49	01.46.40.00.87
Eurisko	22, avenue Charles De Gaulle	92200	Neuilly Sur Seine	01.41.92.95.95	01.41.92.95.90
IC Neuilly	48, avenue Charles de Gaulle	92200	Neuilly sur Seine	01.46.37.17.17	01.46.37.17.02
Microcom	18 bis, rue de Chartres	92200	Neuilly sur Seine	01.47.47.42.25	
Miphena	9 rue de Longchamp	92200	Neuilly sur Seine	01.47.45.17.97	
La Solution Douce	5, rue Boutard	92200	Neuilly-sur-seine	01.46.43.98.98	01.46.43.98.99
FNAC CNIT La Défense	2, Place de la Défense	92053	Paris La Défense	01.46.92.29.00	01.46.92.29.05
IT Com service	BP 435	92053	Paris La Défense	01.46.92.34.34	01.46.92.35.06
Nodale	Tour Aurore	92975	Paris La Défense	01.41.38.28.15	01.41.18.09.57
Auchan la Défense	Centre commercial des 4 Vents	92800	Puteaux	01.41.02.30.00	
Darty Puteaux	Centre commercial les 4 Temps	92800	Puteaux	01.47.73.82.10	
Gabs Micro	31-33 rue Jean Jaurès	92800	Puteaux	01.46.92.05.30	01.46.92.06.73
Menu international	10, square Léon Blum	92800	Puteaux	01.47.75.30.72	
PF Key Informatique	31-33 rue Jean Jaures	92800	Puteaux	01.47.74.56.66	01.47.75.32.44
MDEO	14C, quai de Dion Bouton	92816	Puteaux Cedex	01.47.28.72.14	
Aqualy Informatique	3, rue Bellini	92806	Puteaux la Défense	01.49.00.11.12	01.47.73.07.00
Cybermedia	18, rue du Gue	92500	Rueil – Malmaison	01.47.49.88.89	01.47.49.88.77
Compuserve	Rueil 2000 – 21, avenue E. Belin	92566	Rueil Malmaison	01.47.14.21.50	01.47.14.21.51
MBI	33, rue du 4 septembre	92500	Rueil malmaison	01.47.51.26.51	
Micro Clic	67, avenue Paul Doumer	92500	Rueil Malmaison	01.41.39.90.00	01.41.39.90.01
OZ Systèmes	1, rue Eugène et Armand Peugeot	92500	Rueil Malmaison	01.47.51.09.17	01.47.51.01.47
Ariat	17-19, rue des Grandes Terres	92508	Rueil Malmaison Cedex	01.47.32.03.04	01.47.14.97.87
Microdyne-Flocam SA	Parc de Buzenval, 9, rue de la Melonière	92563	Rueil-Malmaison Cedex	01.47.49.52.88	01.47.08.62.91
ACJ-ECO	58, bd du Général-De-Gaulle	92200	Sarcelles-villages	01.39.92.51.82	01.39.94.10.21
GCIF Développement	1, avenue de la gare	92330	Sceaux	01.47.02.56.56	01.40.91.92.26
SMI	141, rue Houdan	92330	Sceaux	01.43.50.27.04	01.46.83.03.07
Arc Informatique	2, avenue de la Cristallerie	92310	Sèvres	01.41.14.36.00	01.46.23.86.02
Hommes et systèmes	16, rue Troyon	92310	Sèvres	01.46.99.18.93	
Vega Informatique	7, rue Victor Hugo	92310	Sèvres	01.45.07.81.50	01.45.07.80.30
Aliance Systèmes	51, rue de Verdun	92158	Suresnes	01.46.97.20.30	01.46.97.20.31
CD Vision	145, rue de Verdun	92150	Suresnes	01.42.04.00.00	01.42.04.22.00
Techno-Direct	6, boulevard Henri Sellier	92150	Suresnes	01.40.99.28.28	01.40.99.28.88
Bolka International Trading	9-11, rue Benoit-Malon	92156	Suresnes Cedex	01.46.97.21.54	01.46.97.21.52
Top-Log Interquad	Rives de Bagatelles – BP 149	92154	Suresnes Cedex	01.41.18.35.00	01.47.72.91.83
Computer 2000	15, rue René Coche	92170	Vanves	01.41.23.17.00	01.46.42.86.00
DS Computer	42, avenue du Général Leclerc	92350	Villemomble	01.48.54.86.48	01.48.54.86.31
Brok Systems	111, avenue de la République	93300	Aubervilliers	01.48.34.26.24	01.48.34.04.20
CID Informatique	15, rue du Commandant l'herminier	93300	Aubervilliers	01.43.52.83.13	01.43.52.74.18
W.T.G Center	65/67, rue des Cités	93300	Aubervilliers	01.43.52.44.37	01.43.52.44.75
Microma	51, rue de Presles	93531	Aubervilliers Cedex	01.49.37.13.29	01.49.37.13.28
Hectem Informatique	Bâtiment 14H, bureau 24 Garonor	93621	Aulnay sous Bois	01.48.67.12.69	01.48.67.12.69
Orba informatique	Garonor tour G	93611	Aulnay sous Bois	01.48.67.16.16	01.48.67.20.25
Boulanger	Centre commercial Parinor, le Haut de la Galy	93606	Aulnay-sous-Bois	01.48.67.50.37	
Carrefour	Zone de Parinord secteur 2	93606	Aulnay-sous-Bois	01.49.39.21.21	01.48.65.53.24

Seine-Saint-Denis

93



Revendeur	Adresse	CP	Ville	Téléphone	Fax
Darty Aulnay	Centre commercial le Haut de Galy	93606	Aulnay-sous-Bois	01.48.65.48.08	
Diss au Quotidien	14 bis, rue Jean Charcot	93600	Aulnay-sous-Bois	01.45.91.01.01	01.45.91.01.01
Twin Computer System	25, chemin du Blanc Mesnil	93600	Aulnay-sous-Bois	01.48.19.95.65	01.48.19.95.69
Darty Bagnolet	Centre commercial, 40, avenue Galliéni	93170	Bagnolet	01.43.60.01.16	
EDB Systems	18, rue Charles Graindorge	93170	Bagnolet	01.55.82.07.50	01.48.97.92.19
HMS	19, rue Jean Jolive	93170	Bagnolet	01.55.86.05.48	01.55.86.04.97
IDI Com	81-83, rue Robespierre	93170	Bagnolet	01.49.72.84.40	01.49.72.84.42
New Media Concept	19, rue Jean Lolive	93170	Bagnolet	01.48.70.70.80	01.55.86.91.00
Remix	102, rue Sadi-Carnot	93170	Bagnolet	01.43.60.43.67	01.43.60.53.75
Auchan Bagnolet	26, avenue Charles de Gaulle	93170	Bagnolet Cedex	01.49.72.62.00	01.49.72.03.59
Dacem	Groupe Darty, 29-41, rue Bernard	93012	Bobigny Cedex	01.49.15.54.00	01.48.40.40.01
Conforama Bondy	53, avenue Galliéni, route de Meaux	93147	Bondy	01.48.02.50.25	01.48.47.95.66
Darty Ile de France	129, avenue Galiéni	93140	Bondy	01.48.02.22.33	01.48.02.32.24
Interdiscount	160, avenue Galliéni	93140	Bondy	01.48.49.65.84	01.48.47.01.16
Alizé Informatique	38, rue Marcel Dassault	93148	Bondy Cedex	01.55.89.07.07	01.55.89.07.00
Carrefour	82, rue St Senay	93700	Drancy	01.48.38.48.00	
Interdiscount	Centre commercial Drancy Avenir, avenue de Stalingrad	93700	Drancy	01.48.36.85.18	
Obei	3, avenue Jean Jaurès – BP 15	93700	Drancy	01.48.95.90.80	01.48.95.88.81
Dolphin Computers	56, boulevard Foch	93800	Epinay sur Seine	01.49.71.11.84	01.49.71.11.86
Interdiscount	Centre commercial épi centre	93800	Epinay sur Seine	01.48.29.11.50	
H2.F Informatique	21, ave Paul Vaillant Couturier	93120	La Courneuve	01.48.35.30.40	01.48.35.47.20
Interdiscount	30/32, rue Raspail	93126	La Courneuve Cedex	01.49.92.32.32	01.49.92.32.99
AJC Computer	1, passage du Gaz	93210	La Plaine Saint Denis	01.48.13.13.50	01.48.13.13.67
Dental Computer	30 bis, rue du Bailly	93210	La Plaine St Denis	01.48.09.18.11	01.48.09.30.54
WSI	10, rue des blés	93210	La Plaine St Denis	01.49.46.11.66	01.49.46.01.31
Concept Muli Media	8, place de la Libération	93150	Le Blanc Mesnil	01.48.67.41.14	01.48.67.86.10
Virgule Informatique	8, rue Hélène Boucher	93350	Le Bourget	01.48.38.90.48	01.48.38.90.52
Cora	2 A 20, Allée de l'Est	93891	Livry Gargan Cedex	01.43.83.60.84	01.43.84.90.39
BD Systèmes	9-13, avenue Albert Thomas	93190	Livry-Gargan	01.43.32.12.12	01.43.32.56.75
CDI	81, avenue Aristide Briand	93190	Livry-Gargan	01.43.81.74.75	01.43.02.35.94
Emroll	9 rue Raymond Lefevre – BP 11	93190	Livry-Gargan	01.43.83.56.21	01.43.85.47.97
Universal Computer	50, avenue Jean-Jacques Rousseau	93190	Livry-Gargan	01.49.36.20.07	01.49.36.20.08
AMSI	57, boulevard Paul Vaillant-Couturier	93100	Montreuil	01.48.57.57.66	01.49.88.03.70
Arc Systèmes	81, rue Sergent Bobillot	93100	Montreuil	01.42.87.31.89	01.42.87.64.45
AVS	222-226, rue de Rosny	93100	Montreuil	01.49.88.34.34	01.48.57.33.58
Carbumeca	102, avenue de la Résistance	93105	Montreuil	01.48.57.10.00	01.48.57.71.63
Carrefour	280, rue de Paris	93556	Montreuil	01.49.93.75.75	01.48.97.00.71

SED à Pantin (93)

Un nouveau spécialiste du consommable

Sébastien, Eric et David ont ouvert début janvier, *SED*, un magasin de 80 m² de surface de vente sur l'une des artères principales de Pantin. Situé à deux pas du métro (église de Pantin), cet assembleur qui se positionne sur le moyen de gamme se veut avant tout spécialiste du consommable en région parisienne : cartouches d'encre de toutes marques et compatibles, sauvegardes, streamer, ZIP, DAT, CD vierges et même ramettes de papiers sont proposés en permanence, en quantité ou à l'unité. Ainsi, David Chung, qui a auparavant exercé durant 6 ans chez Surcouf en tant que Chef du rayon consommable et ses deux compères qui bénéficient d'une antériorité professionnelle non négligeable sur le segment de la distribution ont décidé de mettre à profit leurs compétences en se lançant dans l'aventure. Le magasin *SED* propose aussi un système de livraison, d'installation et d'initiation sur les machines vendues sur l'ensemble de la région parisienne. Les trois associés se sont fixés un objectif de 4 MF de C.A. pour leur premier exercice qu'ils envisagent de réaliser à 50% avec des particuliers et 50% avec des entreprises. A titre d'exemple, le CD vierge en boîtier cristal est vendu à 5,90 F ttc, le CD-R Verbatim à 8,50 F pièce, la cartouche compatible Canon pour *BJC 2000*, *4000* et *5000* est à 25 F ttc en noir et à 49 F ttc pour la couleur. Pour fêter son ouverture, SED offre aux lecteurs de *Micro Achat* (exemplaire du n°42 à l'appui) une remise de 10% sur les prix des consommables affichés en magasin. Alors allez leur rendre visite et n'oubliez pas votre journal préféré !

SED
153, avenue Jean Lolive – 93500 Pantin
Tél. : 01.41.83.06.70 – Fax : 01.41.83.06.71
Ouverture : du lundi au samedi de 9h30 à 13h et de 14h à 19h
Parking : oui

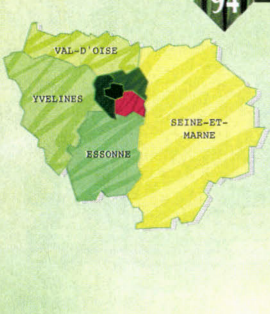




Revendeur	Adresse	CP	Ville	Téléphone	Fax
Interdiscount	Centre commercial la grande porte, 235 rue Etienne Marcel	93100	Montreuil	01.43.63.00.08	
Panthéa	17, place du Général De Gaulle	93100	Montreuil	01.48.57.14.14	01.48.57.41.68
PLM Informatique	31, bd de Chanzy	93100	Montreuil	01.48.58.58.28	01.48.58.01.17
Oriom	104, avenue de la Résistance	93102	Montreuil Cedex	01.41.72.91.26	01.41.72.91.30
Soramex	29, rue du Progrès, immeuble le Faidherbe	93107	Montreuil Cedex	01.48.70.41.20	01.42.87.84.52
Sofi Informatique	30bis, rue d'Estinne d'Orves – BP 113	93124	Montrouge Cedex	01.42.53.87.37	01.42.53.85.34
ANI	217, rue Pierre Brossolette	93160	Noisy le grand	01.43.03.27.27	01.43.03.32.74
Axiome Paris	Groupama, 5-7, rue du Centre, bureau B308	93199	Noisy le Grand	01.49.31.30.06	
Burokey	34, rue de Verdun	93160	Noisy Le Grand	01.45.92.14.18	01.45.92.07.82
Carrefour	Centre commercial régional des Arcades	93193	Noisy le Grand	01.45.92.00.10	01.45.92.07.62
Darty Noisy le Grand	Centre commercial des Arcades	93160	Noisy le Grand	01.43.04.98.10	
Iffig	424, la closerie Mont d'Est – BP 318	93194	Noisy Le Grand	01.43.03.42.28	01.43.04.04.83
IGB	424, avenue la Closerie Mont d'Est	93194	Noisy Le Grand	01.43.05.06.66	01.43.05.64.50
Noisy Centre Informatique	140, rue Pierre Brossolette	93160	Noisy Le Grand	01.43.05.55.50	01.43.05.95.20
FNAC Noisy Le Grand	CC les Arcades, Clos du Mont D Est-270	93193	Noisy Le Grand Cedex	01.48.15.68.00	01.48.15.68.29
Mid-Fag	3/5 rue Sandoz	93130	Noisy le Sec	01.49.91.91.91	01.48.91.12.21
Asaïs	41, rue de l'Université	93191	Noisy-le-grand cedex	01.43.05.58.00	01.43.05.65.41
Fininfor Micro	35, rue Victor Hugo	93500	Pantin	01.48.10.53.00	
Informatique Land Solutions	70, parc des Courtillières	93500	Pantin	01.48.36.77.99	01.48.36.30.66
Le Map	5, rue Regnault	93697	Pantin	01.49.15.05.69	01.48.91.00.78
Pantin Multimédia – Score Games	63, avenue de Lolive	93500	Pantin	01.48.44.13.21	01.48.91.02.09
Soft Company	19, rue d'Estienne D'Orves	93500	Pantin	01.41.83.14.14	01.41.83.14.15
Timsa	24, rue Davoust	93500	Pantin	01.48.91.02.69	01.48.91.96.50
Uniformatic	42, rue des 7 Arpents	93500	Pantin	01.48.43.84.89	01.48.43.77.77
VECI 93	195, avenue Jean Lolive	93500	Pantin	01.48.46.40.51	01.48.46.41.98
Worldcom	14, rue Davoust	93500	Pantin	01.41.83.24.25	01.41.83.24.24
Fininfor	29-31, rue Delizy	93698	Pantin Cedex	01.48.10.53.00	
Cardialis	16, avenue Aristide Briand	93320	Pavillon sous Bois	01.48.47.96.96	01.48.47.06.08
Darty Pierrefitte	102-114, avenue de Lénine	93380	Pierrefitte	01.48.26.21.28	
Astir Informatique	21-27, rue des Oseraies	93230	Romainville	01.48.57.74.20	01.48.57.40.54
BHV Rosny II	Centre commercial	93117	Rosny sous Bois	01.49.60.47.00	01.49.60.47.64
Carrefour	Centre commercial Rosny 2	93117	Rosny sous Bois	01.45.28.92.50	01.45.28.67.33
Darty Rosny sous Bois	Centre commercial Rosny II	93110	Rosny sous Bois	01.48.54.58.88	
Grafelec	20, avenue Jean Jaurès	93110	Rosny Sous bois	01.48.94.86.85	01.48.55.34.00
Joykey / Rosny sous Bois	ZAC de Nanteuil	93110	Rosny sous Bois	01.49.35.23.82	01.49.35.24.01
Vital computer	1, rue de Bruxelles	93561	Rosny sous Bois	01.49.35.24.02	
A.M.B. Informatique	39, boulevard Anatole France	93200	Saint-Denis	01.48.20.50.37	01.48.20.49.77
AT Technology	102, avenue de Stalingrad	93200	Saint-Denis	01.42.35.95.41	01.42.35.14.11
Bovodata systèmes	25-27, rue Charles Michels	93200	Saint-Denis	01.49.21.11.30	01.49.21.11.40
ERFM Info	5, rueTraverse	93200	Saint-Denis	01.48.09.28.78	01.48.09.40.99
Imad&ia	3, avenue du Colonel Fabien	93200	Saint-Denis	01.49.40.09.49	01.49.40.09.47
Interdiscount	3, cours des Arbaletriers	93200	Saint-Denis	01.48.20.12.15	
Scap Informatique	18, bd Marcel-Sembat	93200	Saint-Denis	01.48.13.12.34	01.48.13.12.35
Upcr	6/10, quai de Seine	93200	Saint-Denis	01.55.87.00.45	01.55.87.00.41
AS	15, rue Godillot	93400	Saint-Ouen	01.40.12.04.22	01.40.11.60.51
Conforama St Ouen	52, boulevard Victor Hugo	93400	Saint-Ouen	01.40.11.11.66	01.40.11.45.40
Datasun	92, rue du Landy	93400	Saint-Ouen	01.46.11.20.60	
Gsi	1, avenue Michelet	93400	Saint-Ouen	01.40.12.72.30	01.40.12.64.23
PSSI	15, rue du Docteur Bauer	93400	Saint-Ouen	01.40.12.43.53	01.40.11.05.72
HIS (VPC)	21, rue de Clichy	93584	Saint-Ouen cedex	01.49.45.44.55	01.49.45.44.99
Macsys	44/50, avenue du Capitaine Glarner	93585	Saint-Ouen Cedex	01.49.48.61.50	
Videoline	44/50, avenue du Capitaine Glamer, bâtiment B	93585	Saint-Ouen Cedex	01.49.48.63.80	
Carrefour	Centre commercial Beau Sevran	93270	Sevran	01.43.84.93.05	01.43.85.05.75
FloppyLand-DRH-EMS	19, rue Paul Langevin	93270	Sevran	01.49.36.20.36	01.43.84.58.00
Interdiscount	Centre commercial Beau Sevran	93270	Sevran	01.43.83.41.11	
Datacep	32 ter, boulevard Ornano	93287	St Denis Cedex	01.48.13.87.00	01.48.13.87.01
Progela Informatique	4, rue Marcel Cachin	93407	St Ouen	01.40.12.37.37	01.40.12.51.67
26E Avenue	21, rue de Clichy	93584	St Ouen Cedex	01.49.45.44.44	01.49.45.44.88
DSM	Parc d'activités des Rives de Seine, 67, rue Saint-Der	93582	St Ouen Cedex	01.49.48.76.00	01.40.11.21.23
Carrefour	80, boulevard Maxime Gorki	93240	Stains	01.48.21.63.90	01.48.27.49.63
La Banque magnétique	2 à 24, avenue de Stalingrad, ZAC de St Léger Lot N°5	93240	Stains	01.42.35.10.82	
Aktis SARL	Rue Marcel Paul, ZI des Petits Ponts	93297	Tremblay en France	01.49.63.74.80	01.49.63.74.58
Info concept	11, rue Cruppet	93290	Tremblay en France	01.48.60.27.12	
OFMI Garamont	13, rue Charles Cros	93294	Tremblay en France	01.49.63.68.95	
Micro concept professionnel	179, rue de Savoie	93410	Vaujours	01.48.60.54.54	01.48.61.30.49
Azura	BP 19	93250	Villemomble	01.48.94.84.71	01.48.54.77.95
Jigos	138 bis, Grande Rue	93250	Villemomble	01.48.12.15.95	01.48.55.31.62
IC Systems	19, avenue Marc Sangnier	93390	Villeneuve-la-Garenne	01.41.21.41.60	01.41.21.41.61
ACI Tang	14, rue de la Perdrix, ZAC Paris Nord II – BP 50330	93420	Villepinte	01.48.63.24.28	01.48.63.72.78
Continent	189-193, avenue de la Division Leclerc	93430	Villetaneuse	01.48.40.07.47	01.49.40.47.49

Val-de-Marne

94

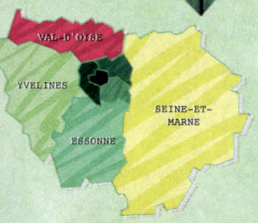


Revendeur	Adresse	CP	Ville	Téléphone	Fax
Bs Computer	**Parc Volta, 5 bis, rue Parmentier**	**94140**	**Alfortville**	**01.48.93.99.00**	**01.48.93.99.06**
BS Computer	5 bis, rue Parmentier	94140	Alfortville	01.48.93.99.00	01.48.93.99.06
CB2I	34-36, rue Charles de Gaulle	94140	Alfortville	01.43.96.19.19	01.43.68.77.73
M.A.T.I Lan	Parc Volta, 7, rue Parmentier	94140	Alfortville	01.43.76.97.11	01.43.76.24.81
3E Cube	33, avenue Laplace	94110	Arcueil	01.49.85.12.00	01.49.85.12.01
Créativ System	11-15, avenue de la Convention	94110	Arcueil	01.49.69.02.02	01.49.69.00.50
Darty Arcueil	CC Forum, 20, avenue Aristide Briand, RN 20	94110	Arcueil	01.45.47.73.00	
TR&MA	10-15, rue de la Convention	94110	Arcueil	01.49.69.05.05	01.49.69.05.06
P-Ingénierie	19, rue du 8 mai 1945	94117	Arcueil Cedex	01.40.80.94.50	
Cogis Industries	19, avenue Charles de Gaulle	94470	Boissy St Leger	01.45.10.31.00	01.45.10.31.01
Etis Multimédia	2, avenue des Marronniers	94389	Bonneuil	01.56.71.20.40	01.56.71.20.41
Isis Informatique	Bp 86	94382	Bonneuil sur Marne Cedex	01.56.71.15.15	01.56.71.16.16
Computer Plus	24, rue de Provigny	94230	Cachan	01.45.47.26.00	01.45.47.58.00
Equipe Pelmard	5, rue Camille Desmoulin	94230	Cachan	01.41.80.62.20	
IDMS	102, avenue Gabriel Péri	94230	Cachan	01.49.08.58.58	01.46.64.98.86
Atlantis Micro	129, avenue du Général de Gaulle	94500	Champigny	01.45.16.22.44	01.45.76.84.84
Média 21	10, rue Piple	94500	Champigny	01.55.97.06.63	01.55.97.06.63
Profil Systems France	ZI des Grands Godets, 685, rue Marcel Paul	94508	Champigny Cedex	01.48.82.25.00	01.48.82.10.57
Airel	917, rue Marcel Paul, ZA Grands Godets	94500	Champigny-sur-Marne	01.48.82.22.22	01.48.82.46.13
Darty Champigny	12, avenue Salengro	94500	Champigny-sur-Marne	01.42.83.52.53	
Carrefour	Centre commercial Bercy 2, place de l'Europe	94227	Charenton	01.43.96.48.33	01.43.75.21.27
Cecosi	4-6, rue du Nouveau Bercy	94220	Charenton	01.49.77.79.02	01.49.77.52.64
Cogesor	33, avenue du Mal de Lattre de Tassigny	94220	Charenton	01.48.93.80.80	01.48.53.23.10
Darty Charenton	Centre commercial Bercy II, ZAC parc de Bercy	94220	Charenton	01.43.78.46.00	
La gestion intégrale	12-14, rue du Cadran	94220	Charenton	01.45.18.35.00	01.43.96.58.61
Lansoft	5, rue de conflans	94220	Charenton	01.43.96.48.84	01.43.96.48.87
Mégarama	20, rue Escoffier – Parc de Bercy 2	94220	Charenton	01.48.93.20.00	01.43.68.13.12
Auditeq SA	20, rue Escoffier, bâtiment. 7	94671	Charenton le Pont Cedex	01.49.77.85.85	01.49.77.83.87

Revendeur	Adresse	CP	Ville	Téléphone	Fax
E2CI	18, rue Védrines	94430	Chenevières	01.45.94.50.50	01.45.76.01.61
Conforama Ormesson	Route nationale 4, centre commercial Continent Pince Vent	94435	Chennevières Cedex	01.45.94.80.00	01.45.93.25.04
Navarin	36 bis, rue Gay Lussac ZI – BP 2	94431	Chennevières sur Marne	01.45.94.48.48	01.45.94.92.76
Assistance Micro France	40, rue Gay Lussac	94438	Chennevières sur Marne	01.45.76.92.92	01.45.76.12.21
Continent	85, route de Provins, Route nationale 4	94430	Chennevières sur Marne	01.49.62.26.00	01.49.76.08.36
Antaria	108, rue du Petit Leroy	94669	Chevilly Larue Cedex	01.48.53.66.90	
Alnair	11, rue George Sand	94600	Choisy le Roi	01.48.52.69.69	01.48.52.00.51
Applisoft Système	Villa des Peupliers bâtiment. 3, 10, avenue Gambetta	94600	Choisy le Roi	01.48.52.60.06	01.48.52.47.77
Aviel Bureautique	ZA des Côteaux du Sud, 14, rue des Refuzniks	94000	Créteil	01.49.80.92.67	01.49.80.92.40
Carrefour	Centre commercialr Créteil Soleil	94012	Créteil	01.49.80.92.22	01.49.80.01.80
Darty Créteil	Centre commercial Créteil Soleil	94000	Créteil	01.49.80.03.32	
FDS	11, rue Soddy	94044	Créteil	01.45.13.92.92	01.45.13.01.99
GBK'art Informatique	58, rue du Général Leclerc	94000	Créteil	01.48.99.07.19	01.48.99.08.56
ICF	20, rue Falkirk	94000	Créteil	01.43.99.05.05	01.43.99.05.08
Lomi France	8, rue Denfert Rochereau	94000	Créteil	01.48.98.30.02	01.42.07.99.28
NSI Computer	Centre commercial Créteil Soleil niveau bas, place du BHV	94000	Créteil	01.49.80.34.69	01.49.80.30.97
Score Games Creteil	5, rue du Général Leclerc Créteil Village	94000	Créteil	01.49.81.93.93	01.49.81.76.76
Serviline	1, rue Soddy, Créteil Parc	94044	Créteil	01.43.99.12.10	01.43.99.96.42
BHV Créteil	Centre régional 210	94013	Créteil Cedex	01.49.60.45.00	01.49.60.45.64
CAD	35, rue de Valenton, ZI les Petites Haies	94015	Créteil Cedex	01.45.17.04.45	01.42.07.32.26
Darty SAV	ZAC des Clos de Ridolles, 21, boulevard JB Oudry	94035	Créteil Cedex	01.43.77.22.88	01.43.99.55.21
FNAC Créteil	CC régional 150, Créteil Soleil	94012	Créteil Cedex	01.43.99.50.00	01.43.99.51.63
Alpha Bureau	27, rue Mot	94120	Fontenay sous Bois	01.48.76.48.48	01.48.76.29.62
Auchan Fontenay	avenue du Maréchal Foch	94120	Fontenay sous Bois	01.43.94.84.00	01.48.77.24.10
Boulanger	Centre commercial Val de Fontenay	94120	Fontenay sous Bois	01.48.77.36.65	01.48.77.51.38
Econocom	178, avenue du Maréchal de Lattre de Tassigny	94123	Fontenay sous Bois	01.49.74.44.44	
Optimum micro	264, avenue Victor Hugo	94120	Fontenay sous Bois	01.48.73.41.41	01.43.94.03.27
Mai France	6/30, rue Roger Salengro	94134	Fontenay sous Bois Cedex	01.49.74.24.00	01.48.76.57.08
Darty Fresnes	14, avenue de l'Abreuvoir	94260	Fresnes	01.46.66.76.68	
NSI Computer	64, avenue des Pépinières	94260	Fresnes	01.46.15.51.00	01.46.15.51.15
NSI VPC – NSI Entreprise	49, avenue des Pépinières – Parc d'Activités Médicis	94260	Fresnes	01.49.84.90.11	01.46.68.34.25
PC Welcome	65 bis, avenue Paul Vaillant Couturier	94250	Gentilly	01.45.46.19.40	01.45.46.09.68
Soliselec	137, av. Paul-Vaillant-Couturier	94250	Gentilly	01.47.35.19.30	01.49.85.91.78
Carrefour	Centre commercial Bord de Seine, 10, rue Westermeyer	94204	Ivry sur Seine	01.45.15.46.46	01.45.15.46.15
Delta Service Computer	32, rue Mirabeau	94200	Ivry sur Seine	01.46.72.43.26	01.46.72.28.77
Darty Ivry	Centre commercial, Bords de Seine	94200	Ivry-sur-Seine	01.46.70.40.77	
DD Europe Mégarama VPC	12, rue Molière	94200	Ivry-sur-Seine	01.49.87.08.88	01.49.87.08.89
Futur Soft	54, Boulevard du Colonel Fabien	94200	Ivry-sur-Seine	01.45.15.05.05	01.49.59.90.16
GGF	160, boulevard Stalingrad	94200	Ivry-sur-Seine	01.49.59.02.92	01.49.59.02.93
IPC	51-59, rue Ledru-Rollin	94200	Ivry-sur-Seine	01.45.15.50.50	01.45.82.00.46
Mirage Pc	77, av. Danielle Casanova	94200	Ivry-sur-Seine	01.45.21.91.25	01.45.21.91.57
Netisoft International	166, boulevard Stalingrad	94200	Ivry-sur-Seine	01.41.45.65.57	
Netisoft International	166, boulevard de Stalingrad	94200	Ivry-sur-Seine	01.45.15.25.90	01.45.15.25.95
PC Halle	145, avenue de Verdun	94200	Ivry-sur-Seine	01.45.15.13.88	
Soft ADS	32, rue Pierre Rigaud	94200	Ivry-sur-Seine	01.49.60.50.00	
Ultra Performance	75, avenue Georges Gosnat	94200	Ivry-sur-Seine	01.46.71.17.00	01.46.71.76.40
InterMicroNet Informatique	2, rue de l'Egalité	94340	Joinville Le Pont	01.55.96.20.25	05.42.83.51.02
C1 International	3, rue des frères Lumière	94510	La Queue en Brie	01.45.94.77.67	01.45.94.59.56
GTC Informatique	134, avenue Pierre Sémard	94210	La Varenne	01.55.96.09.00	01.55.96.08.99
Infolink	66, avenue de Bonneuil	94210	La Varenne Saint-Hilaire	01.43.97.14.09	01.43.97.11.01
Micromédia	53, avenue du Bac	94210	La Varenne Saint-Hilaire	01.49.76.17.00	01.49.76.17.01
EDA espaces	10, rue Roger Salengro	94270	Le Kremlin Bicêtre	01.46.71.00.66	01.49.60.02.16
Micro 1 Computer	138-142, avenue de Fontainebleau	94270	Le Kremlin Bicêtre	01.49.59.90.90	01.49.59.90.09
Cermai	33, rue du Maréchal Joffre	94170	Le Perreux sur Marne	01.43.24.72.22	01.43.24.72.20
Continent	81-97, avenue du Général de Gaulle	94240	L'Hay les Roses	01.49.08.37.37	01.49.08.37.14
Progitec	116 ter, rue de Chevilly	94246	L'Hay les Roses	01.49.79.00.11	01.49.78.76.27
Eden Système	2, rue Louis Pergaud	94706	Maisons Alfort	01.45.18.91.91	01.45.18.91.81
GT Conseil	138, avenue de la République	94700	Maisons Alfort	01.45.17.08.08	01.45.17.08.09
GTC Informatique	138, avenue de la République	94700	Maisons-Alfort	01.45.17.08.08	01.45.17.08.09
ISF	99, avenue du Général Leclerc	94700	Maisons-Alfort	01.45.18.31.10	
Libtic	23, rue Ernest Renan	94700	Maisons-Alfort	01.49.77.87.84	01.43.96.96.98
RGB Informatique	28, rue du Maréchal Juin	94700	Maisons-Alfort	01.45.18.58.96	01.49.77.05.23
Vpi Multimédia	88, avenue du Général Leclerc	94700	Maisons-Alfort	01.43.75.53.53	01.43.75.53.35
Prosoft conseil	2, rue du Vallon	94440	Marolles en Brie	01.45.10.06.10	01.45.69.14.00
S2MI	2, place des 4 saisons	94440	Marolles en Brie	01.45.10.28.00	01.45.10.28.01
Computech	7, rue Théodore Honoré	94130	Nogent	01.43.97.39.60	01.43.94.30.67
Scor Informatique	2, rue du Kéfir Sénia	94537	Orly Cedex		
BHV Belle Epine	Centre commercial Belle Epine	94531	Rungis Cedex	01.49.60.46.00	01.49.60.46.64
Carrefour	Centre commercial Belle Epine	94531	Rungis Cedex	01.46.87.34.33	01.46.87.72.92
IMC	8, rue des Pyrénées Silic 593	94663	Rungis Cedex	01.46.75.31.30	01.46.75.31.35
Axilan	9 bis, passage Dartois Bidot	94100	Saint-Maur	01.43.97.60.00	01.43.97.16.39
Cityshop	53, avenue Carnot	94100	Saint-Maur	01.48.89.08.39	01.48.89.07.22
Europrint	12-14, boulevard de Créteil	94100	Saint-Maur	01.48.89.65.20	01.48.89.61.33
Eurotime Tandy	79, avenue Carnot	94100	Saint-Maur	01.48.83.48.72	01.48.86.88.13
La maison du PC	28 bis, boulevard de Créteil	94100	Saint-Maur	01.41.81.06.06	01.41.81.02.92
Siabe	116, avenue de Marinville	94100	Saint-Maur	01.48.86.59.28	01.48.86.71.07
SIAC Informatique	25, rue Garnier Pagès	94100	Saint-Maur	01.48.86.54.00	01.48.86.53.00
Club C'PC	83, rue Jean Le Galleu	94200	Sarcelles	01.46.58.00.36	01.46.58.71.85
NSI Computer	109, avenue de Paris	94160	St Mandé	01.43.98.35.36	01.43.98.94.47
GTC Informatique	134, rue Pierre Semard	94100	St Maur	01.55.96.09.00	01.55.96.08.99
Miphena	5 rue du Pont de Créteil	94100	St Maur	01.48.86.55.32	01.48.86.55.45
ASM Informatique	273, av. de Fontainebleau	94320	Thiais	01.46.86.60.26	01.46.86.80.71
Kel Data Electronic	43, rue Raymond Poincaré	94320	Thiais	01.48.52.02.22	01.48.52.11.34
Darty Thiais Rungis	Centre commercial Belle Epine	94320	Thiais Rungis	01.46.87.34.64	
Computer Bench	13, rue Ambroise Croisat	94800	Villejuif	01.49.58.11.00	
Continent	67-81, avenue Stalingrad Route nationale7	94807	Villejuif	01.49.58.19.19	01.49.78.83.49
PC Bench	13, rue Ambroise Croizat	94800	Villejuif	01.49.58.15.75	01.46.78.19.11
Qualiprest Informatique	18, rue Sevin	94800	Villejuif	01.47.26.41.67	01.46.77.90.60
Conforama Villeneuve St George	RN 6, ZAC Prés de l'Hôpital, 6, avenue de l'Appel du 18 juin	94194	Villeneuve St George	01.43.86.42.42	01.43.86.41.60
ANDA	7, rue Georges Huchon	94300	Vincennes	01.43.65.89.06	01.43.65.96.22
D'Clic Informatique	23, rue Mirabeau	94300	Vincennes	01.43.28.22.26	01.43.28.66.06
Elec'Computer	6, rue de Montreuil	94300	Vincennes	01.49.57.03.16	01.43.28.91.90
IFPI	29, rue de Fontenay	94300	Vincennes	01.43.98.09.06	01.43.98.30.19
Logik	16, rue de Fontenay	94300	Vincennes	01.43.65.18.91	01.43.98.03.78
Vidéo-Computer Service	74, avenue de Paris	94300	Vincennes	01.43.98.22.45	01.43.98.24.61
Direct Price	4, avenue de Paris – Bp 77	94300	Vincennes Cedex	01.43.65.02.02	01.43.65.43.46
Leclerc	2, rue Eugène Hénaff	94405	Vitry sur Seine		
BSDI	113, rue Malleret Joinville	94400	Vitry-sur-Seine	06.60.44.19.94	01.43.91.15.49

Val-d'Oise

95



REVENDEUR	ADRESSE	CP	VILLE	TÉLÉPHONE	FAX
Conforama Vitry	110, boulevard Stalingrad	94400	Vitry-sur-Seine	01.45.15.06.70	01.45.15.06.75
Etic	30, rue Lakanal	94400	Vitry-sur-Seine	01.46.77.72.46	01.46.77.87.15
Génie Micro	Résidence les Tilleuls, 26, avenue Youri Gagarine	94400	Vitry-sur-Seine	01.46.80.79.79	01.46.80.79.78
Interface Connexion	18, rue Roger Contessenne	94400	Vitry-sur-Seine	01.45.73.07.55	01.45.73.11.94
Novotec	132-158, rue Julien Grimau	94400	Vitry-sur-Seine	01.47.18.15.10	01.47.18.15.13
ACS Technologies	9, rue Robespierre	95100	Argenteuil	01.34.11.03.33	01.34.11.03.33
BN Computer	165, boulevard Jean Allemane	95100	Argenteuil	01.34.11.11.22	01.34.10.87.72
Direkt Komputer	98, avenue de Verdun	95100	Argenteuil	01.39.98.77.96	01.39.80.42.26
F.T.I	120 bis, boulevard Jean Allemane	95100	Argenteuil	01.39.82.00.43	01.39.82.03.22
ICF	27, rue de la République	95100	Argenteuil	01.30.25.96.00	01.30.25.96.10
Interdiscount	53, rue Paul Vaillant Couturier	95100	Argenteuil	01.39.61.40.44	
ADNT	2, allée des Tilleuls	95560	Baillet en France	01.34.69.87.47	01.34.69.87.94
CRM Informatique	58-64, Rue Casimir Perier	95870	Bezons	01.34.26.20.20	01.34.26.20.21
SC France	19, rue Casimir Périer	95870	Bezons	01.34.34.34.50	01.34.34.34.69
SOC Informatique	70, rue de Pontoise – N192	95870	Bezons	01.39.61.51.17	01.39.61.51.16
AMIP	112, ZA des Quatre Vents	95650	Boissy l'Aillerie	01.34.42.17.17	01.34.42.17.18
ADFI Services	4, place de la Pergola	95000	Cergy	01.34.35.04.04	01.34.35.04.05
EMS	18, square Columbia	95000	Cergy	01.30.38.61.63	01.30.38.61.64
Idéal Micro 95	27, avenue de la Constellation – BP 8366	95805	Cergy	01.34.24.91.84	01.30.31.93.27
Auchan Cergy	Centre commercial des 3 Fontaines	95003	Cergy Pontoise	01.30.30.92.10	01.30.30.14.63
Elinfor	rue des Chauffours	95002	Cergy Pontoise	01.30.32.10.10	01.30.73.45.00
Actis	Eragny sur Oise – BP 270	95617	Cergy Pontoise Cedex	01.34.64.64.24	01.34.64.64.46
Drumm	immeuble Les 3 Fontaines Bp 1039	95003	Cergy Pontoise Cedex	01.30.75.22.60	01.30.32.41.01
Isagold	6, avenue du Centaure Bp 8426	95806	Cergy Pontoise Cedex	01.34.20.10.10	
Zuscom SA	25, avenue de la Constellation – BP 8317	95803	Cergy Pontoise Cedex	01.30.30.18.38	01.30.30.40.41
BSI	1, boulevard de l'Oise	95000	Cergy-Pontoise	01.30.34.84.85	01.30.34.83.67
Darty Cergy Pontoise	Centre commercial des 3 Fontaines	95000	Cergy-Pontoise	01.30.30.44.63	
FNAC Cergy	CC Cergy, 3, rue des Maheux	95000	Cergy-Pontoise	01.30.75.33.66	01.30.75.33.98
Eurotek	27, avenue de la Constellation – BP 8366	95805	Cergy-Pontoise Cedex	01.34.21.91.84	01.30.31.93.27
ICM Technology France	Immeuble Ordinal, rue des Chauffours	95002	Cergy-Pontoise Cedex	01.30.38.61.46	01.34.33.09.06
Lagon informatique	58, rue Charles De Gaulle	95170	Deuil La Barre	01.39.83.64.45	01.34.17.76.41
Groupe Axcel	3, avenue du Lycée	95330	Domont	01.39.35.75.60	01.39.35.75.25
Amilog	54, rue Gabriel Peri – BP 42	95602	Eaubonne	01.34.16.45.61	01.34.16.22.04
GIN 3P	8, rue Louis Armand	95600	Eaubonne	01.34.16.33.92	01.34.16.57.81
Cash & Go	Centre Commercial Art de Vivre – 1, rue du Bas Noyer	95616	Eragny	01.34.30.08.06	01.34.30.08.68
Apro	ZA de la Danne	95610	Eragny sur Oise	01.30.37.98.99	
Isei	10, rue du Cers	95610	Eragny sur Oise	01.30.37.24.28	01.30.37.24.28
Cora	avenue du Président Georges Pompidou – BP 62	95122	Ermont Cedex	01.30.72.68.00	01.30.72.68.10
Leader	RN 1, Zac Commerciale	95460	Ezanville	01.39.91.68.68	
JPG	63, Grande-Rue, Survilliers	95478	Fosses cedex	01.34.68.39.40	01.34.68.41.40
Sofim	2, avenue du Maréchal Foch Bp 38	95132	Franconville	01.34.14.92.92	
Vidéotèque	Centre commercial Leclerc	95130	Franconville	01.30.72.29.17	01.30.72.29.59
Conforama Gonesse	Centre commercial Pont de Pierre	95140	Garges les Gonesse	01.39.46.43.55	
Cora	Boulevard de la Muette – BP 5	95141	Garges les Gonesse	01.39.86.96.00	01.39.86.46.76
Ades	20-24, rue Gay Lussac	95500	Gonesse	01.34.04.92.12	01.34.04.92.14
Advantec – In Média	9, parc de la Calarde	95500	Gonesse	01.39.85.85.00	01.39.85.85.84
Cyber Workshop	18 Parc de la Calarde – http://www.chez.com/cyberworkshop	95500	Gonesse	01.34.07.91.11	01.34.07.91.17
Zortam International	13, rue Lenotre – BP 718	95197	Goussainville	01.34.38.77.77	01.34.38.77.79
AB Network	20, avenue Charles Fauvety	95220	Herblay	01.34.50.11.11	01.40.37.33.09
Darty Herblay	9, Mail des Copistes	95220	Herblay	01.39.31.05.04	
PSIG	19, rue Lavoisier	95220	Herblay	01.34.50.61.61	01.34.50.67.81
Conforama Herblay	Rue des Combattants de la Résistance	95220	La Patte d'Oie d'Herblay	01.34.50.17.24	01.34.50.72.96
Continent	Parc d'activités de Grand Val	95290	L'Isle Adam	01.34.08.10.00	01.34.69.69.35
Interdiscount	Centre commercial Continent, Galm Le Grand Val	95290	L'Isle Adam	01.34.08.21.11	
GM Tech	25, rue du Docteur Paul Bruel – BP 57	95380	Louvres	01.34.68.92.01	01.34.68.92.01
MTCI	2, avenue des paquerettes	95380	Louvres	01.34.72.48.12	01.34.72.48.15
Leclerc	RN 1	95570	Moisselles		
Continent	Route nationale 14, 66, boulevard Bordier	95370	Montigny les Cormeilles	01.39.97.54.55	01.39.97.63.44
DMA Informatique	220, boulevard de Pontoise, route nationale 192	95370	Montigny les Cormeilles	01.39.78.84.78	01.39.78.89.85
Le Trèfle Informatique	4, rue Mozart – C.Commercial Clottins	95560	Montsoult	01.34.08.72.72	01.34.08.71.92
ALT Informatique	10 bis, rue de Bellevue	95520	Osny	01.30.75.24.51	01.30.75.24.51
Interdiscount	Centre commercial Mammouth Osny Nord, chemin Poirier	95520	Osny	01.30.32.85.23	
Leclerc	Chemin des Hayettes CD 915 La Croix St Siméon	95520	Osny		
Vpi Multimédia	Zone Commerciale de la demi-lieue	95520	Osny	01.34.41.07.77	01.34.41.37.83
NDR Informatique	Rue du 8 mai 45	95340	Persan	01.39.37.01.35	01.39.37.05.45
Facilicom, Informatique Médicale	33, rue J.N. Leveau	95480	Pierrelaye	01.34.48.96.31	01.34.48.96.32
ALT Informatique	11, place du Petit Martroy	95300	Pontoise	01.30.73.21.32	01.30.73.89.50
Eti Axxion	Immeuble Somag, rue Ampère	95300	Pontoise	01.30.73.25.77	01.30.75.03.82
MSP	Tour Bleue, 3, rue Ampère	95300	Pontoise	01.34.41.52.75	01.34.22.05.01
Slash Informatique	11bis, place Notre Dame	95300	Pontoise	01.30.32.49.86	01.30.32.50.42
Jabelec	33, rue des Chardonnerais Bat B, ZAC Paris Nord Bp 60133	95976	Roissy CDG Cedex	01.49.38.04.56	01.49.38.04.57
Open Technology	Parc des Nations – 383/385 rue de la belle étoile	95973	Roissy Charles De Gaulle Cedex	01.48.63.00.22	01.48.63.27.74
Continent	avenue Robert Schumann	95350	Saint-Brice	01.39.92.66.66	01.39.94.53.53
Return	ZAE Les perruches BP7	95350	Saint-Brice	01.39.90.47.33	01.39.90.89.73
Sonid International	Centre commercial – Les diablots	95320	Saint-Leu la Forêt	01.34.18.71.71	01.34.18.25.05
Technimed	16, rue Michelet	95320	Saint-Leu la Forêt	01.30.40.84.70	
Normandie Process	ave des Bethunes – ZI	95310	Saint-Ouen L'aumone	01.34.64.34.33	01.30.37.04.18
Joykey / Saint Ouen l'Aumône	23-25, rue des Oziers, ZI du Vert Galant	95000	Saint-Ouen l'Aumône	01.34.64.64.69	01.34.64.74.90
Continent	3, rue de la Horione	95118	Sannois	01.39.98.47.47	01.39.98.47.30
Laser Logic	11, rue des saules Bridault	95110	Sannois	01.34.10.41.73	01.34.10.13.13
ACJ Eco	58, boulevard du Général De Gaulle	95200	Sarcelles	01.39.92.51.82	01.39.94.10.21
Etic Informatique	18, place de France	95200	Sarcelles	01.34.04.07.28	01.34.19.88.15
Interdiscount	Centre commercial les Flanades	95200	Sarcelles	01.34.19.61.00	01.34.19.13.10
Real Vision	52-54, avenue du 8 mai 1945	95200	Sarcelles	01.39.90.54.00	01.39.90.06.12
Simesys	15, avenue du 8 mai 1945	95200	Sarcelles	01.39.94.00.34	01.39.94.82.48
Solsys Informatique	45, avenue du 8 mai 1945	95200	Sarcelles	01.39.90.33.59	01.39.90.33.81
AEMI	Place du Forum, allée n° 8	95210	St Gratien	01.34.28.13.49	01.34.28.24.60
Ardi Conseil	37, rue Berthie Albrecht	95210	St Gratien	01.34.28.20.40	
Sogemio	200-202, rue de Paris	95150	Taverny	01.39.60.36.15	01.39.60.32.27
ICS	75, avenue Georges Clémenceau	95270	Viarmes	01.43.68.05.05	01.30.35.39.70
Infodis S.A.	ZI Paris Nord II 33, rue des Vanesses BP 50031	95946	Villepinte	01.49.38.04.67	01.49.38.04.69

SILEX FRANCE

40 RUE VLADIMIR JANKELEVITCH
77184 EMERAINVILLE
Tél : 01.64.61.12.12
Fax : 01.64.73.26.55

Nouveaux Services

Réparation MONITEURS toutes marques
Sur Mesure : Etude de vos configurations, DEVIS GRATUIT
Show room sur place.

PIECES DETACHEES

N'hésitez pas à nous contacter par tél.

CARTES MERES

GA-6BXC slot 1 Intel 440BX	710
GA-71x slot Athlon AMD 500mhz/1G	1150
ASUS K7M slot Athlon AMD	1230
ASUS P3B-F slot 1 Intel 440BX	1040
ASUS P3C2000 i820 ATA66 agp 4x	1350
ASUS P3C2000+son i820 ATA66 4x	1450
ASUS P3V-133 VIA 693A ATA66	785
ABIT BE6 slot 1 i440BX ATA66	960
ABIT BE6-II 66/200 Mhz ATA66	1110
ABIT CH6 i820 PC133 ATA66 4x + AC97	1070
ABIT BF6 440BX fréq. H. bus119	870
MSI MS-6163 PRO BX slot1	800
MSI MS-6167 pour K7-ATHLON	NC
Superpower 6XV VIA693A Apollopro	550
Superpower 3AVA Slot Athlon K7 4X	NC

PROCESSEURS**

AMD K7Athlon 550	1830
AMD K7Athlon 600	2070
INTEL CELERON 466A/500A	590/1120
INTEL PENTIUM 500	NC
INTEL P!!! 550	NC
INTEL P!!! 600 / 700 bus 133 Mhz	NC

*Prix susceptibles de modification

MEMOIRES*

SDRAM 32 Mo 100 Mhz	395*
SDRAM 64 /128 Mo 100 Mhz	NC
SDRAM 256 Mo 100 Mhz	NC
SDRAM 128 Mo 133 Mhz	NC

*Prix susceptibles de modification

DISQUES DURS

D.D 13.5 Go UDMA 66/7200T	1100
D.D 20.5 Go UDMA 7200T	1350
D.D 9.1 Go U2W 7200T IBM	2080
D.D 9.1 Go U2W 10000T IBM	3150
Ctrl TEKRAM SCSI DC 395U	350
Ctrl TEKRAM SCSI DC 390F	680
Ctrl TEKRAM SCSI DC 390U2W	1340
Adaptec 2904CD KIT + Easy CD cr	350
Adaptec U-WIDE PRO 2940 oem	1550
Adaptec 2940 U2W oem	1790
Adap Fast SCSI 2 U2W 2930 oem	1280
Ctrl PROMISE ATA66 PCI	220

CARTES GRAPHIQUES

Matrox G400 32M TV + 2head	NC
ATI RAGE FURRY 128 32Mo + TV	960
ATI @XPERTPlay 8 Mo AGP + TV	505
ATI AIW 128 + TV 16 Mo	1400
AGP TNT2 M64 + TV out 32 Mo	800
GeForce 256 nVidia 32 Mo + TV	1780
ELSA Erazor III LT 32Mo TNT2 M64TV	NC
Diamond Stealth III S540 16M/32M	NC
Voodoo III 3000 16Mo + TV box	1010
MIRO PC/TV	480
Hauppauge WINTV 428 stéréo Nicam	NC

LECTEUR & CD ROM & GRAVEURS

CD ROM 40X ATAPI	290
CD-ROM 50X ATAPI	315
CD-ROM 52X ATAPI	330
Grav. YAMAHA 6x4x16 SCSI	1590
Grav. TEAC 6X24X SCSI	1530
Grav. Goldstar 4x4x24 IDE + logiciel	1380
DVD-ROM GOLDSTAR 8x40x	630
DVD-ROM PIONEER 10x4x	850

MODEM FAX agrée PTT

3COM USR ext. Mess. 56K V90	750
OLITEC PCI Interne 56K V90	280
OLITEC SELF MEMORY 2000	750
OLITEC SPEED COM 56K V90	560
OLITEC SpeakNet 56000 v90 new	1190
OLITEC PCI INTERNE 56K V90	230
KORTEX PCI INTERNE 56K V90	230
ELSA 56K V90 Interne	220

CARTE DE SON

S. Blaster PCI 128 PNP	170
S. Blaster PCI LIVE 1024 oem	420
S. Blaster PCI Live 1024 +HP	1050
Maxi Sound Fortissimo	345
Vidéo QUICK CAM Home usb	770
Haut parleur ALTECLANSING ACS54	610

MONITEURS

IIYAMA 17" S703HT 0.26P	2340
IIYAMA 17" S704HT 0.26P	2410
IIYAMA 17" A702HT 0.25P Diam.	2710
IIYAMA 19" S902JT 0.26P	3950
IIYAMA 19" A901HT Diamondtron	4370
IIYAMA 22" A201HT Diamondtron	6850
SONY 15" 110ES 0.25p	1420
SONY 17" HMD A200 0.25P USB	2560
SONY 17" 210ES 0.25P	2180
SONY 19" GDM420gst 0.25P	4170
SONY 21" GDM520GST 0.25P	7490
HITACHI 19"(751ET)	3490
PANASONIC 17"E70i	1880
SMILE / TATUNG 15" 0.28p	1070
SMILE 17" 0.28p	1780
Filtre Infosec 14/15 anti-rad. verre U.V	295
Filtre Infosec 16/18 anti-rad verre U.V	450

IMPRIMANTES

HP DESKJET 610C/710C	650/910
HP DESKJET 815C 8ppm 2Mo usb	1350
HP DESKJET 970 CXi 10ppm USB	2730
HP DJET 1120C A3/A4 6.5ppm 2Mo	2550
HP Laserjet 1100 2Mo 8ppm 600dpi	2850
CANON BJC 1000 3,4pm	580
CANON BJC 2000 4,5pm	690
CANON BJC 5100 A4/A3 10,4 ppm	1230
CANON BJC 6000 USB A4 8ppm	1480
CANON BJC 7100 ppm	1760
CANON LASER LBP800 8ppm	1760
EPSON Stylus 660-5/740-6	910/1460
EPSON Stylus 860-10/900-12	1850/2620
STYLUS Photo 750	1680
STYLUS Photo 1200 USB- // A3/A4	3310
STYLUS Photo EX A3/A4/A5/B5	2310

LOGICIELS

WINDOWS 98	NC
WINDOWS NT 4.0 Workstation	NC
WINDOWS NT 4.0 Serveur	NC
ANTIVIRUS Panda/Norton/MCafee	NC

SCANNER

AGFA Snapscan 1212U 9660dpi USB	740
AGFA Snapscan 1236S 9600dpi SCSI	1465
Mustek 1200ED+ // 9600dpi 600x1200	470
Mustek 12000sp SCSI 9600dpi	780
Plustek UT12 36 bits + transp. 600x1200	730
Plustek U12 36 bits 600x1200 USB	550

SAUVEGARDE

IOMEGA ZIP 250MB SCSI	1250
IOMEGA ZIP USB 100MB new	910
IOMEGA ZIP IDE interne 100MB NEC	520
IOMEGA JAZ int./ext. 2GB SCSI box	2460
DAT SONY 4/8 Go interne SCSI	2680

CARTES RESEAU ET HUB

NE2000 Ethernet RJ45/BNC ISA	85
NE3200 Ethernet RJ45/BNC PCI	85
Interlink III PCI COMBO 10/100 bT RJ45	460
HUB à partir de 4 Ports RJ45	220
HUB plusieurs modèles	NC
Cables RJ45 / coaxial sur mesure	NC

BOITIERS

ATX grande tour 250W	420
ATX super moyen tour 250W	299
ATX moyenne tour 250W	240
ATX moy. tour 250W porte couliss.	349
ATX desktop 200W	390
AT grande tour 300W	400
AT moyenne tour 230W	220
AT mini tour 200W	200
AT desktop 200W	290
Boitier externe SCSI 1x/2x/4x empl.	NC
Aliment° pour moy. tour 250w ATX	180
Alimentation p/ grd. tour 300w ATX	230

ONDULEURS

Ondul. PEL 700VA off line DB9	1050
Ondul. PEL 500VA protection permanente	750
Ond. 1000VA Leadman minitour + logiciel	1280

CONSOMMABLES

Cartouches pour HP noir/coul	NC
Cartouches pour EPSON noir/coul	NC
Cartouches pour CANON noir/coul	NC
Disquettes HDD / LS / ZIP / JAZ	NC
CD-R et CD-RW	NC
Cables réseau RJ45 / coaxial	NC
Cables ext. int. SCSI 1/2/3	NC
JOYSTICKS	NC
Jeux CD pour PC	NC
Claviers multimédia, Souris, Trackball	NC

NOUVEAUTES MILLENIUM Y2K

CLAVIER PS/2 t. Euro multimédia / internet + pose main
189 Fttc

BOITIER SUPER MOYENNE TOUR ATX
299 Fttc

BOITIER MOYENNE TOUR PORTE COULISSANTE ATX
349 Fttc

SOURIS PS/2 4 boutons à molette + tapis
89 Fttc

SOURIS PS/2 3 boutons à molette + tapis
69 Fttc

SILEX Média 466

- CPU INTEL CELERON 466 Mhz
- C.M. ALL IN ONE SIS 620
  - Vidéo AGP 64 bits intégrée 4Mo ext 8Mo
  - Son compatible SB 3D intégré
  - Fax/Modem 56k-V90 intégré
  - Réseau RJ45 intégré
- Moyenne tour 250W ATX
- 64 Mo SDRAM PC100
- Lecteur de disquette
- CD ROM 50X ATAPI
- Moniteur 15" (garantie 3 ans sur site par constructeur)
- Haut parleur 120w
- Clavier PS/2 touche EURO
- Souris 3 boutons à molette PS/2

D.D. 8,4 Go UDMA

4.750 Fttc**

Garantie 3 ans** 1an PMO + 2 ans MO

SILEX K7 Athlon 550



- CPU AMD K7 ATHLON 550 Mhz
- **C.M. Gigabyte GA-71X slot A**
- Moyenne tour 250W ATX
- 64 Mo SDRAM 100 Mhz
- Lecteur de disquette
- CD ROM 50x ATAPI
- AGP 4X RIVA TNT 2 M64 32 Mo + TV out
- Carte SB PCI 128
- **Haut parleur 120W**
- Moniteur 17" SMILE (garantie 3 ans sur site par constructeur)
- Clavier PS/2 touche EURO
- Souris 4 boutons à molette PS/2

D.D. 13.1 Go UDMA66 / 7200t

8.150 Fttc**

Garantie 3 ans**

Votre ordinateur remis à neuf pour l'an 2000

- C.M. All in One SIS 620 slot 1 ET socket 370
- CPU Intel Céleron 400 Mhz 128 ko
- Boîtier moyen tour ATX
- **64 Mo SDRAM PC100**
- Vidéo AGP intégrée 64 bits 4Mo 3D ext. 8Mo
- Son intégré compatible SB 3D
- Haut parleur 120W
- Faxmodem 56K + Réseau RJ45 intégrés

REMIS A NEUF

1.999 Fttc**

Garantie 3 ans**

Tél : 01.64.61.12.12
Fax : 01.64.73.26.55
Ouvert du lundi au samedi : 9h30/12h30 et de 14h/18h30
POSSIBLE PAIEMENT PAR CARTE BANCAIRE

SILEX FRANCE
40 RUE VLADIMIR JANKELEVITCH - 77184 EMERAINVILLE
POLYPARC à côté de la déchetterie de Noisy-le-Grand
à 400 mètres de l'autoroute A4 "Metz/Nancy"
sortie Champs s/ Marne n° 10 à droite.
PARKING FACILE

Production : PEARL DIFFUSION - Layout : Edouard Kiené & Nicolas RITTER - Imprimeur : QUEBECOR - Tirage environ 600.000 exemplaires

PEARL it's magic!

Catalogue Général - Du 20 février 2000 au 20 avril 2000

LE SPÉCIALISTE DU PÉRIPHÉRIQUE INFORMATIQUE

6, rue de la Scheer - 67600 SELESTAT

CATALOGUE 56 pages

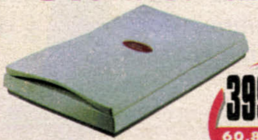
SOMMAIRE

Accessoires pour mobiles....... 55
Accessoires pour véhicules 54
Accessoires satellites.......... 20
Acquisition et transmission vidéo . 13
Alimentations - Onduleurs 16
Boîtiers - commutateurs......... 15
Câbles 10
Cartes graphiques 2D/3D 8
Cartes SCSI..................... 5
Cartes son et claviers midi..... 30
Cartouches d'encre et toner..... 39
CD érotiques 46
CD Presqu'offerts 48-49
CD/R et CD/RW................... 5
Claviers Midi 30
Claviers 25
Corel 51
Disques durs IDE et SCSI 6
Fax - Modems 17
Films DVD 22
Graveurs 4
Hifi & TV................... 21-23
Jeux............................ 45
Joysticks 31
Lecteurs de CD.............. 4-21
Linux 43
Logiciels éducatifs 44
Logiciels de musique 47
Matériels de bureau 53
Moniteurs....................... 8
Process. & Cartes-mères 6
Onduleurs 16
Papiers spéciaux Jet d'encre 34 à 38
Produits de nettoyage 27
Rangements 26
Réseaux 18-19
Sacoches........................ 28
Scanners........................ 3
Souris 33
Symantec........................ 50
Tablettes à digitaliser......... 32
USB............................. 11
Ulead........................... 41
Ventilation 7

Bon de commande 56

" 2000 bonnes raisons de faire plus ample connaissance "

Scanner 1200



399,00 TTC — 60,83 €

Ventilateur



49,00 TTC — 7,47 €

Hub USB



169,00 TTC — 25,76 €

Massicots



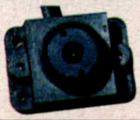
à partir de 169,00 TTC — 25,76 €

Appareil Numérique



1299,00 TTC — 198,03 €

Caméra Miniature



890,00 TTC — 135,68 €

Modem externe



399,00 TTC — 60,83 €

Boîtiers



à partir de 349,00 TTC — 53,20 €

Convertisseur PC à TV



499,00 TTC — 76,07 €

Clavier



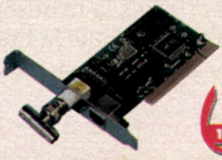
99,00 TTC — 15,09 €

Dictaphone



299,00 TTC — 45,58 €

Carte réseaux



99,00 TTC — 15,09 €

Lecteur DVD/Mp3



1990,00 TTC — 303,37 €

Support magnétique



17,00 TTC — 2,59 €

Copie Double



99,00 TTC — 15,09 €

Partition Manager



99,00 TTC — 15,09 €

Coffret 40CD



99,00 TTC — 15,09 €

Delphi 4 Pro



499,00 TTC — 76,07 €

Pour commander ▸ N° Indigo 0 803 0 803 67 (0,99 F TTC/mn)

Tél. 03 88 58 02 02

Fax. 03 88 58 02 07



La V.P.C selon PEARL



0,99 F TTC/mn
N°Indigo 0 803 0 803 67

La Vente Par Correspondance :

Notre service de V.P.C. vous propose de passer vos commandes par téléphone au 0803 0803 67 **du lundi au jeudi de 9h à 19h et le vendredi de 9h à 18h en NON STOP.** Vous pouvez également passer vos commandes par Minitel, par FAX **24h/24** ou encore par courrier. Nos opératrices sont à votre entière disposition pour tous renseignements d'ordre commercial.



Garantie Totale des produits :

Tous nos produits bénéficient d'une garantie totale d'au moins un an. Elle est étendue si le constructeur du matériel propose une garantie supérieure. Pour plus de renseignements, vous pouvez consulter les conditions de vente de notre société ou contacter notre service commercial au **03 88 58 02 02.**

Satisfait ou Remboursé :

Si l'un de nos produits ne vous donnait pas entière satisfaction pour une raison qui vous est propre, retournez-le nous dans les 10 jours à compter de la date de réception en parfait état, dans son emballage d'origine et à vos frais. Vous serez remboursé du prix total du ou des produits.

Service Hotline :

Nous mettons gratuitement à votre disposition un service d'aide téléphonique à l'installation et à la configuration de nos produits. Ce service n'est pas limité dans le temps. - Heures d'ouverture : **Du lundi au jeudi de 9h à 12h et de 14h à 19h** et **le vendredi de 9h à 12h et de 14h à 18h**.

Livraison en 48 heures chrono :

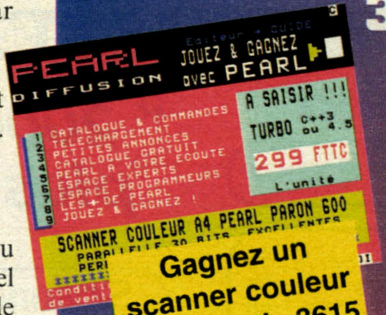
Nous garantissons la livraison sous 48 heures de l'ensemble de nos produits dans toute la France, sous réserve de disponibilité.



PEARL sur Minitel

3615 PEARL

2F23/mn



Gagnez un scanner couleur à plat sur le 3615 PEARL

- Renseignements produits
- Boîte aux lettres
- Petites annonces
- Téléchargement
- Commandes

Jeux primés : Scanners et Logiciels

PEARL sur Internet



www.pearl.fr

Siège social-VPC à Sélestat

6, rue de la Scheer - Z.I. NORD
67600 SELESTAT - TÉL. 03 88 58 02 02

Les points de vente directe...

Magasin de Strasbourg



10, rue de Mulhouse
67100 STRASBOURG
TÉL. 03 88 55 96 96

Ouvertures:
Mardi à Vendredi : 9h-12h / 14h-19h
Samedi : 9h-12h / 14h-18h

Magasin de Sélestat

Z.I. NORD
67600 SELESTAT
TÉL. 03 88 58 02 06

Ouvertures:
Lundi à Jeudi : 9h-12h / 14h-19h
Vendredi : 9h-12h / 14h-18h
Samedi : 10h-12h30 / 13h30-18h



canners couleur USB Pour PC (Win95osr2/98/) & iMAC

PEARL Paron 600 USB



Sur port USB

rface utile : 216 x 297 mm
dage : 30 bits (1 milliard de couleurs)
solution optique : 300 x 600 dpi
solution interpolée : 9600 x 9600 dpi
lus I Photo Plus et Textbridge OCR
éf. S 5005

499,00 TTC 76,07 €

PEARL Paron 1200 USB

USB UNIVERSAL SERIAL BUS



xtra-Plat !
rface utile : 216 x 297 mm
dage : 36 bits (68 milliards de couleurs)
solution optique : 600 x 1200 dpi
solution interpolée : 19200 x 19200 dpi
lus Textbridge OCR et Picture Publisher
éf. S 5015

699,00 TTC 106,56 €

canners A3 sur port parallèle ou SCSI

PEARL ScanExpress A3



port rallèle u SCSI

Parallèle. Réf. S5012 1290,- TTC 196,66 €
SCSI Réf. S5013 1590,- TTC 242,39 €

68 Milliards de couleurs - Surface: 29,7 x 43,1
300 x 600 ppp optique, 9600 x 9600 ppp par interp.

PEARL scan A3 2400-sp



Carte SCSI incluse

Réf. PE 306
36 bits - 4096 Niveaux de gris
Inclus Textbridge OCR
et Picture Publisher

5990,00 TTC 913,17 €

68 Milliards de couleurs - Surface: 29,7 x 43,1
600 x 1200 ppp optique, 9600 x 9600 ppp par interp.

'Iris Pen : la reconnaissance au bout des doigts !

ris PenClassic L'Iris Pen™ est probablement la découverte la plus sensationnelle dans le monde s ordinateurs depuis celle de la souris. **L'Iris Pen se compose d'un numériseur en forme de stylo** et la technologie de reconnaissance de texte PCR (Pen Character Recognition) mise au point par I.R.I.S. pour tte nouvelle application. **L'Iris Pen peut saisir jusqu'à 100 caractères par seconde**. Comme l'Iris Pen branche directement sur le port parallèle sans carte d'interface, **vous disposez d'un système d'OCR rtable**. Compatibilité : Windows 95, 98, NT. **Réf. : S5051 1199,- TTC** 182,79 €



ris Pen Exécutive mêmes caract. que l'Iris Pen Classic plus : **reconnait automatiquement les codes à barres standards** - Code , Code 93, Codabar, EAN-8, EAN-13, UPC et Interleaved 2 entre 5. La syn-èse vocale de L&H Quality Speech ouvre un nouveau monde d'applica-ons multimédia et permet une écoute auditive naturelle du texte numé-é sans le lire. Les nouvelles technologies d'I.R.I.S. incorporent la recon-issance manuscrite des chiffres. **Réf. : S5052 1890,- TTC** 288,13 €

ris Pen Translator mêmes caractéritiques que l'Iris Pen assic plus : **traduction et synthèse vocale**. De l'anglais vers le français du français vers l'anglais de textes lus par le stylo lecteur ou placés dans presse papier. **Réf. : S5050 1590,- TTC** 242,39 €

e C Pen : collecteur mobile d'informations

Pen est un assistant électronique qui lit, stocke, traite et transfère sans fil des textes imprimés rs votre PC. C Pen associe une caméra numérique à un puissant ordinateur disposant de mémoire, le ut pour un poids inférieur à 100 grammes. C Pen communique avec votre PC via une interface infra-uge intégrée, IR. Enregistrez jusqu'à 3000 pages de textes dans votre C Pen. Sa vitesse de lecture ut atteindre 100 caractères par seconde. Tenez juste le C Pen dans votre main et promenez le sur les nes du texte que vous souhaitez «collecter». C Pen lit et conserve l'information. Lorsque vous voulez suite travailler les fichiers texte, vous les transferez sans fil vers votre PC à la position du curseur.

Pen 200 ►2Mo ►2 lignes écran
éf. : S5055 **1890,- TTC** /288,13 €

Pen 600 ►6Mo ►4 lignes écran
Traducteur de langues intégré
éf. : S5056 **3390,- TTC** /516,8 €



tre PC doit être équipé d'un récepteur infrarouge (sinon voir p.15: IR-210)

Scanners couleur Sur ports parallèles ou SCSI

PEARL ScanExpress 1200 CP



Sur port parallèle

30 bits - 1024 Niveaux de gris
inclusTextbridge OCR
Photo Express

Egalement disponible dans votre ROND POINT

399,00 TTC 60,83 €

Réf. S 5007

68 Milliard de couleurs - Surface: 21,6 x 29,7
600 x 1200 ppp optique, 19200 x 19200 ppp par interpolation

PEARL Paron 1200 ED

Egalement disponible dans votre ROND POINT



Sur port parallèle

30 bits - 1024 Niveaux de gris
inclusTextbridge OCR
et I Photo Plus

470,00 TTC 71,65 €

Réf. S 5003

1 Milliard de couleurs - Surface: 21,6 x 29,7
600 x 1200 ppp optique, 19200 x 19200 ppp par interpolation

PEARL Paron 600 Express SP

Référence constructeur : ScanExpress 6000 SP



Carte SCSI incluse

Réf. S 5011
30 bits - 1024 Niveaux de gris
InclusTextbridge OCR
et I Photo Plus

649,00 TTC 98,94 €

1 Milliard de couleurs - Surface: 21,6 x 29,7
300 x 600 ppp optique, 4800 x 4800 ppp par interpolation

PEARL Paron 1200-S

Référence constructeur : ScanExpress 12000 SP+



Carte SCSI incluse

Réf. S 5010
36bits - 4096 Niveaux de gris
Inclus Textbridge OCR
et Picture Publisher

899,00 TTC 137,05 €

68 Milliard de couleurs - Surface: 21,6 x 29,7
600 x 1200 ppp optique, 9600 x 9600 ppp par interpolat.

PEARL Paron 1200-SP



Carte SCSI incluse

Réf. PE 324
30 bits - 1024 Niveaux de gris
Inclus Textbridge OCR
et Picture Publisher

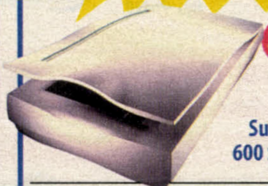
1490,00 TTC 227,15 €

1 Milliard de couleurs -Surface: 21,6 x 35,5
600 x 1200 ppp optique, 9600 x 9600 ppp par interpolation
Kit pour transparents en option **Réf. BS 168 1490,-TTC**

PEARL ScanExpress 1200 FS

NOUVEAU ! LE SCANNER ULTRA-RAPIDE !
Quelques secondes suffisent

Réf.S5016



Carte SCSI incluse

36 bits - 4096 Niveaux de gris
Inclus Textbridge OCR
et Picture Publisher

2199,00 TTC 335,24 €

Surface: 21,6 x 35,5 - 68 Milliards de couleurs Résol. :
600 x 1200 ppp optique, 19200 x 19200 ppp par interp.

PEARL Paron 1200-SP-Pro

Réf. PE 341



Carte SCSI incluse

36 bits - 4096 Niveaux de gris
Inclus Textbridge OCR
et Picture Publisher

3490,00 TTC 532,05 €

68 Milliards de couleurs - Surface: 21,6 x 35,5
600 x 2400 ppp optique, 9600 x 9600 ppp par interp.

Variante : Paron POWER PRO
Kit pour transparents en option

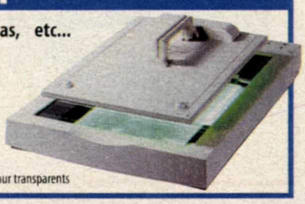
Résolution optique 1200 x 2400 - Surface: 21,6 x 29,7
Réf PE340 Prix : 4490,- TTC
Réf. BS 336 2290,-TTC

Adaptateur pour transparents

Permet la numérisation de diapositives, Ektas, etc... Fonctionne avec la plupart des scanners à plat du marché. (Sauf avec le 600 CIS et modèles USB)

499,00 TTC 76,07 €

Réf. BS169



L'illustration représente un scanner à plat (sans son capot) équipé de l'adaptateur pour transparents

Lecteurs et graveurs de CDR-CDRW-DVD

Graveurs Internes IDE

KIT RICOH Interne EIDE 8x-4x-32x :



Ce nouveau modèle de RICOH va vous surprendre par son prix et sa rapidité. Il grave les CD-R en 8x (1,2 Mo/s), les CD-RW en 4x (0,6 Mo/s) et lit en 32x (4,8 Mo/s) **Caractéristiques techniques :** ►Buffer 4Mo ►Interface EIDE ► Type des CDs lus : CD-RW, CD-R, CD-ROM, CD-ROM XA, CD-i, Photo CD, Vidéo CD, CD-Extra, Multisession, Audio CD, CD Mixte et CD Text► Temps d'accès 100 ms
Réf. PE419

Inclus : NERO Burning Rom +1 CD-RW + 2 CD-R

NOUVEAU

1990,00 TTC — 303,37 €

KIT YAMAHA EVK Interne EIDE 8x-4x-24x :



Yamaha, leader dans la technologie des graveurs informatiques de CD-R commercialise une nouvelle génération de graveurs multi-fonctions hautes performances. Ce modèle IDE interne grave les CD-R en 8x (1,2 Mo/s) et les CD-RW en 4x (0,6 Mo/s) **et lit en 24x (3,2 Mo/s) ! Caractéristiques techniques. :** ►Buffer 4Mo ►Interface EIDE ► Type des CDs lus : CD-RW, CD-R, CD-ROM, CD-ROM XA, CD-i, Photo CD, Vidéo CD, CD-Extra, Multisession, Audio CD et CD Mixte ►Temps d'accès : 140 ms ► Taux de transfert ATAPI : 13,3 Mo/s **Réf. PE546**

Inclus : Easy CD Creator + Direct CD +1 CD-RW + 1 CD-R

1990,00 TTC — 303,37 €

Lecteur DVD - Graveur RICOH Interne EIDE 6x-4x-24x :



Ce tout nouveau graveur présente un avantage indéniable, en plus de ses performances exceptionnelles, il permet la lecture de DVD en 4x **Caractéristiques techniques :** ►Interface EIDE ► Méthodes d'écriture : Disk At Once, Track At Once, Multisession et Packet Writing ► Taux de transfert en lecture 3600KB/s, en gravure de CDr 900KB/s et en gravure de CDrw 600KB/s ► Buffer 2Mo ► Type des CDs : Audio, CD-ROM, CDI, XA Ready, Photo CD, CD Plus, Multisession, DVD et CD Text **Réf. PE524 (graveur uniquement) Réf. PE596 Version Kit avec logiciel et accompagnement Prix : 2199,-TTC**

Inclus : NERO Burning Rom +1 CD-RW + 2 CD-R

1990,00 TTC — 303,37 €

KIT Philips Interne IDE 4x-4x-32x :



Ce modèle de PHILIPS bénéficie d'un bon rapport qualité prix. **Caractéristiques techniques :** ►Buffer 2Mo ►Interface E-IDE ► Type des CDs lus : CD-RW, CD-R, CD-ROM, CD-ROM XA, CD-i, Photo CD, Vidéo CD, CD-Extra, Multisession, Audio CD et CD Mixte ► Temps d'accès : 130 ms **Réf. PE420**

Inclus : NERO

À SAISIR

1390,00 TTC — 211,90 €

Graveurs Internes SCSI

GRAVEUR SANYO Interne SCSI 12x-4x-32x :



Ce nouveau modèle de SANYO va pouvoir graver en quelques minutes seulement vos CD-R.
Caractéristiques techniques :
►Buffer 4Mo ►Interface EIDE
► Type des CDs lus : CD-RW, CD-R, CD-ROM, CD-i, Photo CD, Vidéo CD, CD-Plus, Multisess. et Audio ► Temps d'accès : 120 ms
Réf. PE421

NOUVEAU

2199,00 TTC — 335,24 €



KIT YAMAHA SVK Interne SCSI 8x-4x-24x :



Ce modèle SCSI interne grave les CD-R en 8x (1,2 Mo/s) et les CD-RW en 4x (0,6 Mo/s) **et lit en 24x (3,2 Mo/s) ! Caractéristiques techniques. :** ►Buffer 4Mo ►Interface Ultra SCSI (50 broches internes) ►Temps d'accès : 140 ms ► Type des CDs lus : CD-RW, CD-R, CD-ROM, CD-ROM XA, CD-i, Photo CD, Vidéo CD, CD-Extra, Multisession, Audio CD et CD Mixte ► Taux de transfert SCSI : 20 Mo/s
Réf. PE526

Inclus : Easy CD Creator + Direct CD +1 CD-RW + 1 CD-R

2199,00 TTC — 335,24 €

Graveurs externes

Graveur QPS USB 4x2x8



Ce graveur de CD réinscriptible 4x2x8 à interface USB vous permet d'enregistrer, d'effacer et de réécrire sans difficulté sur CD à une vitesse de 4x en écriture et de 2x en réécriture. Livré complet et prêt à l'installation ce graveur est accompagné d'un logiciel Mac et PC, d'un sac de transport protecteur et des câbles nécessaire à son bon fonctionnement.**Caract. techniques :** ►Mémoire 2Mo ►Interface USB (nécéssite Windows 98 ou iMac) ►Transfert de données jusqu'à 700Ko/s ►Temps d'accès moyen 250m/s ►Fonction de restitution audio stéréo, avec casque à fiche jack et commande de volume ►Ecriture 1x2x4x ►Réécriture 2x ►Vitesse de rotation 1x2x4x8x **Réf. FR52**

2390,00 TTC — 364,35 €

Graveurs SCSI et Parallèle 4x4x20



Un modèle transportable par excellence qui accepte d'être connecté aussi bien sur port parallèle que SCSI. Caract. tech. : ►Interfaces Parallèle & SCSI-2 ► Type des CDs lus : CD-RW, CD-R, CD-ROM, CD-i, Photo CD, Vidéo CD, CD-Plus, Multisess. et Audio **►Livré avec EASY CD CREATOR et DIRECT CD ainsi que 1 CD-RW et 1 CD-R**
Réf. PE508

Inclus : EASY CD CREATOR +1 CD-RW + 1 CD-R

2490,00 TTC — 379,60 €

Logiciels de gravage offre spéciale de couplage pour graveurs

NERO (Pour PC)

Contrôle total du gravage et convivialité pourWin3.x/95/NT3.51/NT4 **Réf. G17**

99,00 TTC — 15,09 €

EASY CD Créator (Pour PC)

Le logiciel de gravage d'ADAPTEC dont la réputation n'est plus à faire dans sa version PC au prix exceptionnel de : **Réf. PE448**

99,00 TTC — 15,09 €

TOAST PRO (Pour MAC)

Certainement le logiciel de gravage le plus connu et le plus utilisé dans le monde MAC. Il se distingue par sa convivialité et ses capacités. **Réf. G20**

279,00 TTC — 42,53 €

Stations de Gravage Autonomes Professionnelles O'DiXion



Les solutions O'DiXion ont été conçues dans uns esprit de fiabilité et de simplicité : ►Monté dans un boitier unique très compacte et très robuste avec alimentation secteur ►Bufferisation optimisée des données ► Utilisation facile et intuitive, aucun PC ni logiciel spécifique n'est nécessaire ► Ils peuvent également être connectés à un PC au moyen d'une carte SCSI (non fournie); le logiciel de gravure CD est inclus dans le kit ► **Garantie un an sur site** ► Temps moyen d'accès 170 ms ► Type des CDs lus: CD- RW, CD-R, CD-ROM, CD-i, Photo CD, Vidéo CD, CD-Plus, Multisession et Audio CD.

Réf. PE 533
Duplix 6X (CDr 6x24x)
Buffer 2Mb
5990,00 TTC — 913,17 €

Réf. PE 534
Duplix 8X (CDr 8x24x)
Buffer 4Mb
6990,00 TTC — 1065,62€

Lecteurs CD ou DVD, SCSI ou IDE

Lecteur IDE GOLDSTAR 8X 40X:

Ce lecteur de **DVD 8x propose des temps d'accès exceptionnellement courts** : 120ms en DVD, 90ms en CD-ROM. ►Buffer 512Ko ►Compatible DVD-ROM, DVD-R, DVD-Video ►Lit tous les types de CD-ROM, CD-R, etc.. en 32x ►Pour Win 95/98/NT4 et OS/2 Warp. ►Livré avec logiciel Mpeg **Réf. PE6**
PRIX: 749,-TTC/ 114,18€

Carte MPEG- 2 pour lecteur DVD **Réf. PE 467 PRIX: 590,-TTC/ 89,94€**

Egalement disponible dans v... ROND POINT

Lecteur IDE 50X :



Caractéristiques techniques : ► Connection directe à la carte contrôleur du disque dur ► Tiroir motorisé ► LED de contrôle, prise casque, réglage en facade du volume ►taux de transfert : 7500 KB/s ► Garantie 1 an
Réf. PE 451 PRIX: 299,-TTC/ 45,58€

299,00 TTC — 45,58 €

Egalement disponible dans votre ROND POINT

Lecteur SCSI TEAC 32X :



Vitesse de rotation : 6850 tr/mn avec 512ko de mémoire cache d'où un très haut taux de transfert (jusqu'à 4800Kb/s) avec un très faible temps d'accès **(jusqu'à 85ms)**. Compatible CD-RW, CD-DA, CD-ROM XA Mode 1&2, Photo CD. **Réf. PE 450 PRIX: 579,-TTC/ 88,27€**

Lecteurs FREECOM

hoisissez votre interface !

s lecteurs FREECOM sont particulièrements adaptés à tous ceux qui nt soucieux de pouvoir utiliser une large gamme de lecteurs (CD, Graurs, DVD) **aussi bien sur leur portable que sur leur PC de Buau.** Tous ces lecteurs peuvent être équipés d'une **interface parale, USB ou PCMCIA** par simple échange du câble de connection IQ ndu séparément. Il en résulte une grande souplesse d'ulitisation et mportantes économies en matériel.

Câble IQ - PCMCIA

 câble PCMCIA type II vous ermettra de connecter tous s lecteurs FREECOM à votre ortable avec des taux de ansfert optimals.
éf. FR51



390,00 TTC – 56,49 €

Câble IQ - Parallèle

a version parallèle du câble de nnection qui exploite le port paIlèle tout en permettant l'utilition d'une imprimante.
éf. FR50



290,00 TTC – 44,21 €

Câble IQ - USB

odèle équipé d'un connecteur USB. écessite Win 95 OSR2.1 ou 98
éf. FR52



390,00 TTC – 56,49 €

Câble IQ - USB pour MAC

odèle spécial MAC équipé d'un connecteur USB.
éf. FR53
ivré avec Toast.

FREECOM

590,00 TTC – 89,94 €

Traveller DVD, CD & Graveur Carte de décompression MPEG PCMCIA

idéal pour les itinérants de par sa petite taille et sa batterie (fournie) echargeable à charge automatique. Le Modèle CTRD est un graveur de D-RW 4x-4x-20x

odèle CD 24x	Modèle DVD	Modèle CTRD
éf. FR10	Réf. FR11	Réf. FR16
rix : 1390,-TTC	Prix : 2290,-TTC	Prix : 2990,-TTC
11,90 €	349,11 €	455,82 €



arte MPEG: Vous permet la lecture des DVD à 30 images seconde en lein écran. Elle supporte la norme Dolby AC3 et le son MPEG2. Confiuration minimum : Pentium **Ref. FR12 Prix : 1690,-TTC** / 257,164 €

Graveurs de CD-RW 4 x 4 x 20x

ravez vos CD-R et CD-RW où que ous soyez. Logiciel de gravage inclus. **aract. techniques :** ► Dimensions : 20 x 150 x 60 mm ► Poids : 1300g
éf. FR15



1990,00 TTC – 303,37 €

Kit Traveller CD et Graveur avec câble

es nouveaux kits sont livrés sans batteries et utilisent par conséquent elles du portable. Le Modèle CTRD est un graveur de CD-RW 4x-4x-20x

it CD 24x PCMCIA	Kit CTRD PCMCIA	Kit CTRD USB
éf. FR60	Réf. FR61	Réf. FR62
rix : 1090,-TTC	Prix : 2690,-TTC	Prix : 2690,-TTC
66,17 €	410,09 €	410,09 €



Boitiers Externes

Livré sans lecteur de CD-ROM



Utilisez vos **périphériques internes** en **périphériques externes** : lecteur CD-ROM, graveur de CD et Disque Dur (boitier SCSI). C'est la solution idéale à tous vos problèmes : transport, manque de place, portable,... Ce boitier est en métal et intègre l'alimentation et une connexion audio (cinch).

PEARL Case SCSI

► Bouton SCSI-ID ► Connexion 2x 50 broches SCSI ► Emplacement pour appareil 3,5", 5,25" ou disque-dur ► Avec ventilateur. **Réf. PE 461**

399,00 TTC – 60,83 €

PEARL Case ATAPI/PP

► Sur port parallèle ► Taux de transfert jusqu'à 750KB/sec. ► Inclus drivers Win 3.1x, DOS, Windows 95/98 et Linux. **Réf. PE 860**

499,00 TTC – 76,07 €

PEARL Case ATAPI/PCMCIA

► Taux de transfert jusqu'à 1,2MB/sec. ► Sur port PCMCIA (Standard 2.1) ► Avec ventilateur **Réf. PE 862**

799,00 TTC – 121,81 €

Convertisseurs SCSI

Parallèle vers SCSI

Pour au maximum 7 périphériques SCSI externes comme par exemple les **scanners, CD-ROM...** ► Le port parallèle reste disponible ► Inclus les drivers pour DOS, ASPI, Windows 3.x /Win95/NT ► Inclus cable de liaison PP/SCSI
Réf. PE880



499,00 TTC – 60,83 €

PCMCIA vers SCSI

PCMCIA standard 2.1 ► Pour au maximum 7 périphériques SCSI externes ► Inclus cable de liaison SCSI ► Inclus les drivers pour DOS, ASPI, Windows 3.x /Win95/NT ► Supporte les standards SCSI I et SCSI II
Réf.PE881



799,00 TTC – 121,81 €

Boitiers multiples SCSI

Boitier double SCSI

Avec une gamme de périphériques de plus en plus étendue, votre chaîne SCSI monopolise l'espace autour de votre PC. Ce boitier compact apporte une réponse élégante à vos problèmes de place. Avec son **alimentation intégrée**, il accueille **2 périphériques SCSI** (lecteurs, graveurs, disques durs, etc...). La mise en route se fait à l'avant et la façade arrière présente les sélecteurs d'ID et les Cinch pour l'audio. Un connecteur secteur mâle permet également de repiquer l'alimentation en 220V. **Réf. PE863**



499,00 TTC – 76,07 €

Pour le montage de disques 3"1/2 prévoir le kit Réf. PE8227 (p.6)

Boitier 4 emplacements SCSI

Ce modèle présente les mêmes caractéristiques que le boitier ci-contre mais avec une capacité d'accueil de **4 périphériques SCSI.**
Réf. PE864



899,00 TTC – 137,05 €

Boitier 7 emplacements SCSI

Un boitier sur roulettes qui accueille **7 périphériques SCSI.** Une porte avec serrure mettra vos périphériques à l'abris.
Réf. PE865



1490,00 TTC – 227,15 €

Cartes SCSI TEKRAM

TEKRAM DC 315U

Carte PCI SCSI, **SANS BIOS** pour au maxi. 7 appareils SCSI ► connetion 50 broches Micro-Sub-D ► Inclus les drivers pour DOS, ASPI, Windows /Win NT /Unix/Linux ► Taux de transfert : 20Mb/s **Réf. PE898**

249,00 TTC – 37,96 €

TEKRAM DC 390 PCI

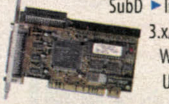


Carte SCSI 2 TEKRAM DC-390 (PCI-Bus), **BIOS intégré** pour au maximum 7 appareils SCSI ► Connection standard 50 broches pour la carte, et pour les périphériques externes connection 50 broches Micro-Sub-D ► Inclus les drivers pour DOS, Windows 3.x /Win95/98/NT, OS/2 Warp et SCO Unix, Linux et FreeBSD ► Inclus nappe de liaison SCSI. **Réf. PE882**

379,00 TTC – 57,78 €

TEKRAM DC 390F PCI UltraWide

BIOS intégré pour au maximum 15 périphériques SCSI ► Taux de transfert : 40Mb/s ► Connections 50 et 68 broches pour la carte, et connection externe 68 broches Micro-SubD ► Inclus les drivers pour DOS, Windows 3.x/95/NT/98, OS/2 Warp,SCO Unix et Net-Ware ► Inclus 1 nappe SCSI et 1 nappe UltraWide. **Réf. PE883**



699,00 TTC – 106,56 €

TEKRAM DC 390U2W PCI UltraWide

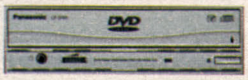
BIOS intégré pour au maximum 15 périphériques SCSI ► Taux de transfert : 80Mb/s ► Connections 50 et 68 broches pour la carte, et connection externe 68 broches Micro-SubD ► Inclus drivers DOS, Windows 3.x/95/98/NT, OS/2, SCO Unix et Novell **Réf. PE897**

1490,00 TTC – 227,15 €

Lecteurs enregistreures de DVD-RAM

Kit SCSI Panasonic

Ce kit complet **PANASONIC (Version INTERNE SCSI-2)** vous permettra de réaliser toutes vos sauvegardes sur DVD-RAM ► Gravez, effacez jusqu'à 5,2 Go ► Lit les DVD RAM, DVD ROM, DVD-R, CD-ROM, CD-R et CD-RW **Réf. PE413**
LIVRÉ AVEC 1 DVD-RAM



3690,00 TTC – 562,54 €

Modèle SCSI Hitachi

Accédez au stockage haute capacité des DVD-RAM avec ce lecteur enregistreur de **HITACHI (Version INTERNE SCSI-2)** ► Gravez, effacez jusqu'à 5,2 Go ► Lit les DVD RAM, DVD ROM, DVD-R, CD-ROM, CD-R et CD-RW ► **Inclue une cartouche DVD RAM 2,6 Go** **Réf. PE462**

3690,00 TTC – 562,54 €

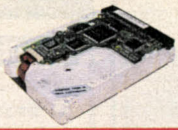
Modèle E-IDE Hitachi

Accédez au stockage haute capacité des DVD-RAM avec ce lecteur enregistreur de **HITACHI (Version INTERNE E- IDE)** ► Gravez, effacez jusqu'à 5,2 Go ► Lit les DVD RAM, DVD ROM, DVD-R, CD-ROM, CD-R et CD-RW ► **Inclue une cartouche DVD RAM 2,6 Go** **Réf. PE532**

3490,00 TTC – 532,05 €

DISQUES DURS IDE et Ultra Wide SCSI

Disque Dur IDE UDMA 66
Capacité : 13 Gyga
Réf. PC572
150,92 € / **990,00 TTC**



Disque Dur Ultra-Wide SCSI
7200 t/mn - 9 Giga
Réf. PC569
242,39 € / **1990,00 TTC**

Kit de montage pour disques durs

Pour monter un disque 3"1/2 dans une baie 5"1/4 **Réf. PE8227**

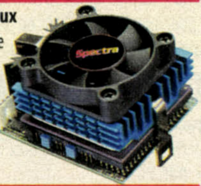
38,00 TTC 5,79 €



Upgrade EVERGREEN - Spectra 333 ou 400

Le SPECTRA 333 est un processeur de remplacement à hautes performances destinés aux systèmes basés sur des processeurs Pentium® à 75MHz et au-delà. ► Remplace le processeur de votre PC et offre une vitesse de traitement supérieure (333 ou 400 Mhz selon le modèle) ► Facile à installer ► Supporte les fonctions MMX ainsi que les instructions 3DNow **pour des vidéos plus fluides et des jeux plus performants !**
Spectra 333 Réf. PE1004 Prix : 1049,-TTC/159,92 €
Spectra 400 Réf. PE1006 Prix : 1490,-TTC/227,15 €

à partir de **1049,00 TTC** 159,92€



Upgrade EVERGREEN - 486 vers PENTIUM

Caract. tech. : ► Upgrade tous systèmes 486SX, DX, SX2 ou DX2 ► Augmente la perfomance Windows de 200% ► Permet de faire tourner Windows 95, OS/2, windows NT et autres (100% compatible avec les logiciels existants). ► Se place dans le socle du CPU 486 ou celui de l'OverDrive ► Facile à installer - Garantie 3 ans. **Réf. PE999**

579,00 TTC 88,27 €



Avant Upgrade	Après Upgrade
486SX ou DX/25	586/100
486SX2 ou DX2/50	586/100
486SX ou DX/33	586/133
486SX2 ou DX2/66	586/133
486DX/40	586/120
486DX2/80	586/120

Upgrade EVERGREEN - PENTIUM vers PENTIUM 200 MMX

Caract. tech. : ► Améliore tous les pentium à 75MHz et plus ► Offre la puissance d'un 200Mhz MMX ► Cache "write-back" de 64 Ko ► S'utilise sur les sockets de type 5 et 7 ► Offre la technologie MMX ► Comprend une disquette de mise à jour du Bios ► Inclus un radiateur et un ventilateur ► Garantie 3 ans.
Réf. PE1003

Avant Upgrade	Après Upgrade
75 MHz	PR 200 MMX
90,120, 150 MHz	PR 200 MMX
100,133 MHz	PR 200 MMX
166, 200 MHz	PR200 MMX

599,00 TTC 91,32 €



Batterie pour Bios

Les données et configurations fondamentales ainsi que l'horloge système sont conservées via une batterie BIOS interne qui a une durée de vie de 2 à 5 ans. En cas de défaillance de cette dernière votre système ne pourra plus redémarrer. Vous avez maintenant la possibilité d'éviter un tel incident grâce à ce système de batterie au Lithium qu'il suffit de connecter et qui a une durée de vie maximum de 10 ans. **Réf. PE8359**

89,00 TTC 13,57 €



Alarme CPU

Une température constante est le secret du bon fonctionnement de votre processeur. Ce boitier se branche entre le ventilateur de votre processeur et l'alimentation électrique, ainsi, **il vous préviendra par un signal sonore si votre ventilateur tombe en panne.** **Réf.PE8373**

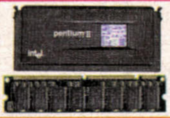
49,00 TTC 7,47 €



Livré sans processeur ni ventilateur

Processeurs & RAM

SDRAM 64Mo **Réf. PE989 Prix: N.C.**
SDRAM 128Mo **Réf. PE988 Prix: N.C.**



Intel Celeron A à 433Mhz	**Réf. PC923**	**Prix : N.C.**
Intel Celeron A à 500 Mhz	**Réf. PC925**	**Prix : N.C.**
Intel Pentium III à 500 Mhz	**Réf. PC924**	**Prix : N.C.**
Intel Pentium III à 600 Mhz	**Réf. PC925**	**Prix : N.C.**

Lecteur PCMCIA pour PC

Cet ensemble comprend une carte ISA 16 bits ainsi qu'un lecteur pour baie 3"1/2.
Caract. tech.: ► Supporte les cartes de type I, II et III ► Compatible avec les cartes mémoires Flash, SRAM, PROM, EPROM, EEPROM et OPT ► Voyants de présence et de lecture ► Débit jusqu'à 5Mo/s ► Pour Windows 95 et 98, NT et OS2 Warp.
Réf. PE7002



990,00 TTC 150,92 €

Rack amovibles pour disques durs

Rend amovible tout disque dur au format 3"1/2. Se monte dans une baie 5"1/4.
Modèle IDE : Réf. PC204
Prix : 99,- TTC
Modèle SCSI : Réf. PC205
Prix : 149,- TTC

99,00 TTC 15,09 €



Lecteur de disquettes Sony

Lecteur de marque SONY pour disquettes au format 3"1/2.
Réf. PC500

129,00 TTC 19,67 €



Thermo-Ventilateur

Protégez votre PC des "coups de chaleur" avec ce système de surveillance de température et de ventilation. **Caract. tech.:** ► Un bloc d'affichage et de ventilation (programmable) prend place dans une baie 5"1/4 ► Affichage de l'heure ► Sortie pilotée pour un troisième ventilateur ► Alarme sonore programmable ► Sonde de température **Réf.PE2601**

248,00 TTC 37,81 €



Cartes d'extension

Carte parallèle EPP / ECP Elle vous permet d'ajouter un second port imprimante (LPT) dans votre ordinateur ► Format ISA 8 bits ► Configurable par jumpers ► Supporte les modes standard, bidirectionnel, EPP, ECP ou ECP+EPP ► LPT1 ou LPT2 ► DMA 1 ou 3 (en mode ECP) **Réf. PE8209**



149,00 TTC 22,71 €

Carte contrôleur Elle regroupe les fonctions suivantes : 1 contrôleur IDE (primaire ou secondaire), 1 contrôleur floppy, 2 ports série (COM1/2 ou 3/4), 1 port joystick et 1 port imprimante (LPT1 ou 2) ► Format ISA 16 bits ► Activation et configuration par jumpers ► Port parallèle configurable en standard ou bidirectionnel **Réf. PE55**

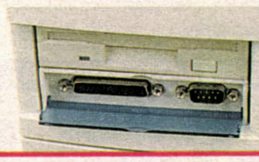


199,00 TTC 30,34 €

Ports frontales Série et Parallèle

Se positionne dans une baie 3,5" de votre PC. Vous bénéficierez ainsi d'un port série et d'un port parallèle à l'avant du PC.
Réf.PE8275

69,00 TTC 10,52 €



Les Bare bones

Rajoutez le processeur, la mémoire, le disque dur et votre PC est prêt à l'emploi.

Bare bone Pent. II/III /Celeron

Contient la carte mère Elite BX avec carte son et modem intégrés, une carte vidéo AGP 32Mo, un lecteur de disquette 3"1/2 et un boitier moyen tour au format ATX.
Réf. PC2021

1799,00 TTC 274,26 €



1090,00 TTC 166,17 €

Bare bone ATX Pent.II/III

Il contient une carte mère Slot1/S370 qui intégre les fonctions son, vidéo, réseau, modem, et un lecteur de disquette SONY et un boitier moyen tour ATX **Réf. PC2020**

Carte mère Slot1+S370 Res/Mod/son/Vid

Chipset SIS620 ► Format ATX ► Intégrées : fonctions son + VGA 8Mo + fax-modem V90/56K + réseau 10/100 Mbps RJ45 ► Socket 370 et slot1 ► 3 slots SDRAM ► 1PCI, 1ISA **Réf. PC2012**

699,00 TTC 106,56 €

Carte mère BX bi-processeur + vidéo/son

Chipset Intel 440BX ► Format ATX ► Intégrées : fonctions son + VGA INtel I740 8Mo ► 2 slot1 ► 3 slots SDRAM ► 4PCI, 3 ISA **Réf. PC2013**

1290,00 TTC 196,66 €

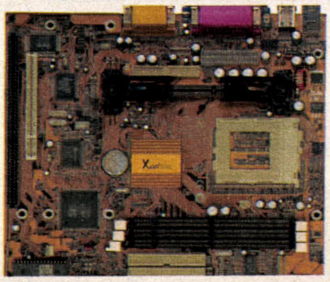
Carte d'extension USB

Pour cartes mères MVP3 **Réf. PE986 Prix : 89,-TTC**



Carte mère ELITE BX + son

Carte mère pour Pentium II/III et Celeron au format ATX ► Support type SLOT1 et socket 370 ► Bus AGP ► 3 slots PCI dont un partagé avec un slot ISA ► 3 emplacements SDRAM ► carte son intégrée ► Fréq. bus système 66/100Mhz



Réf.PC2011

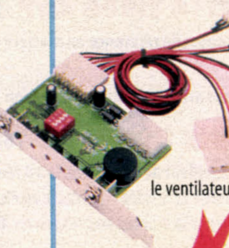
699,00 TTC 106,56 €

Just Cooler® Computer D I Y

ACCROIT LES PERFORMANCES DE VOTRE PC



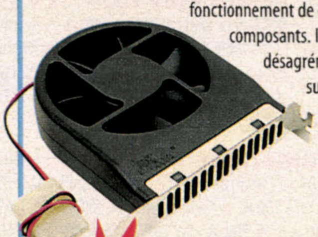
Alarme pour ventilateurs



Elle va vous permettre de détecter toutes les malfonctions ou coupures d'un des quatre ventilateurs que vous aurez connecté. Le processeur inclus dans ce produit déclenchera une alarme et actionnera un témoin lumineux afin que vous puissiez identifier le ventilateur défaillant. **Réf.JC02**

179,00 TTC – 27,29 €

Carte (FC-100) de ventilation



Silencieux, il extrait l'air chaud de votre PC et optimise ainsi le fonctionnement de chacun de ses composants. Il vous évitera ainsi les désagréments liés à la surchauffe.

Taille : 210x154x28mm.

Réf.JC01

89,00 TTC – 13,57 €

499,00 TTC – 68,45 €

Offre Spéciale pour les 5 références

Réf.JC06

~~695,00 TTC~~

Offert avec ce Pack



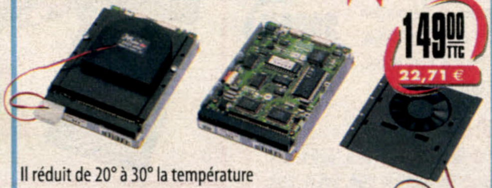
Evacue les goutelettes d'eau et vous offre ainsi une meilleure visibilité.



179,00 TTC – 27,29 €

Très silencieux et très efficace ce système de ventilation va vous permettre de réduire de plus de 30° la température de votre PC. Réversible, il va extraire la chaleur générée par votre disque dur, votre graveur ou tout autre composant. **Réf.JC03**

Double ventilateur (TT-900) pour baie 5,25"



149,00 TTC – 22,71 €

Il réduit de 20° à 30° la température de votre disque dur sans bruit et prolonge ainsi sa durée de vie tout en augmentant ses performances. Facile d'installation, il réduira fortement les dépôts de poussière et protégera ainsi mieux vos données. **Réf.JC04**

Ventilateur (HD-600) pour disque dur



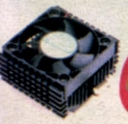
Votre écran est sensible aux hausses de température, ce ventilateur posé sur sa partie arrière et connecté à votre PC garantira une température constante et prolongera ainsi sa durée de vie.

Réf.JC05

99,00 TTC – 15,09 €

Ventilateur pour écran

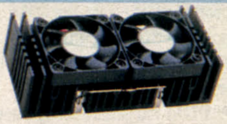
VENTILATEUR POUR MICROPROCESSEUR ET CARTE VIDEO



79,00 TTC – 12,04 €

Silencieux et puissant, il a été conçu pour les socket 7, socket 370, PGA et AMD K6-2 et K6-3. **Réf.JC10**

Ventilateur (P-600) (6cm)



99,00 TTC – 15,09 €

Silencieux et puissant, équipé de 2 ventilateurs il a été conçu pour l'AMD Athlon (K7) et les Intel Pentium II SECC I. **Réf.JC11**

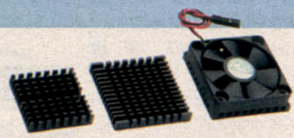
Ventilateur (P-22A)



129,00 TTC – 19,67 €

Silencieux et puissant, équipé de 3 ventilateurs il a été conçu pour les Intel Pentium II SECC2 et Pentium III. **Réf.JC12**

Ventilateur (P-32S II)



49,00 TTC – 7,47 €

Ce kit est composé de 2 radiateurs (28x28x6mm et 37,5x37,5x6mm) et d'un ventilateur de 40x40x15mm, prévu pour les cartes vidéo. **Réf.JC13**

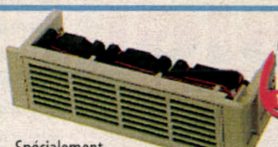
Ventilateurs (CS-100) Vidéo



149,00 TTC – 22,71 €

Optimisez les performances de votre portable en introduisant cet extracteur d'air chaud dans un slot PCMCIA. **Réf.JC20**

Ventilateur (NB-101) pour notebook



129,00 TTC – 19,67 €

Spécialement conçu pour les disques dur au format 5,25". Ce module est équipé de 3 ventilateurs silencieux et puissants. **Réf.JC21**

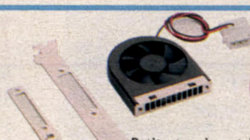
Ventilateur pour DD pour baie 5,25"



129,00 TTC – 19,67 €

Il s'introduit dans une baie 3,5" et extrait le surplus de chaleur dégagé par la carte mère et tous les autres composants. **Réf.JC22**

Ventilateur (ST-900) pour carte mère



99,00 TTC – 15,09 €

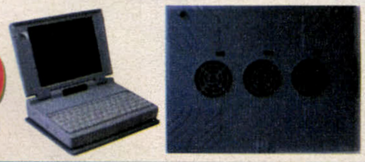
Petit et puissant il s'installe sur un slot ou un port imprimante afin d'extraire la chaleur de votre PC et tout particulièrement de la carte vidéo. **Réf.JC23**

Ventilateur (FC-500PS) pour carte vidéo

Tablette de ventilation pour portable

Apportez un second souffle à votre portable. Puissant, léger, silencieux, peu encombrant et compatible à tous les types de portables, ce système de ventilation équipé de 3 ventilateurs est très efficace.

Réf.JC24

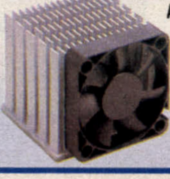


399,00 TTC – 60,83 €

Livré sans portable

Ventilateurs - Radiateurs AQUA

Les radiateurs sont en aluminium de très bonne qualité (99,7% de pureté). Son architecture va vous permettre de réduire fortement la température de votre processeur.



AQUA 500 pour Pentium III
Réf.VE10 Prix : 69,-TTC /10,52 €

AQUA 600 pour AMD K6 II et III
Réf. VE11 Prix : 99,-TTC/15,09 €

AQUA 700 pour AMD Athlon 650
Réf. VE12 Prix : 159,-TTC/24,24 €

Carte de ventilation double

Préservez la longévité des cartes d'extension grâce à ce kit interne de ventilation qui prend place dans un slot ISA ou PCI et qui assure un parfait refroidissement de vos composants grâce à ses 2 ventilateurs.

Caractéristiques techniques:

- Longueur ajustable
- Reversible PCI/ISA

Réf. PE2600

199,00 TTC – 30,34 €



Moniteurs Goldstar



ECRAN Plat 15,1" TFT LCD antistatique antireflet Résolution jusqu'à 1024 x 768 Fréquences jusqu'à 75 Hz Compatible VGA, SVGA, XGA, EVGA Réglage digital pour taille, dimensions, luminosité, contraste... Conforme aux normes MPRII, EPA, FCC-B, TUV-GS, ISO9001, CE et Energy Star **Réf. G07** + Port 120,-

7490,00 TTC 1141,84 €

ECRAN 15" numérique GOLDSTAR Ecran plat coins carrés 15" (surface d'affichage de 284 x 213mm) antireflet Résol. jusqu'à 1024 x 768 - Pitch 0,28mm Fréquences verticales jusqu'à 100 Hz Compatible VGA, SVGA, XGA, EVGA Réglages : taille, position, brillance & contraste. Plug & Play W95 Conforme à MPRII, EPA, FCC-B, TUV-GS, ISO9001, CE et Energy Star **Réf. G02** + Port 120,-

1090,00 TTC 166,17 €



ECRAN 17" numérique GOLDSTAR Ecran plat coins carrés 17" antireflet Résolution jusqu'à 1280 x 1204 Pitch 0,28 mm Fréquences verticales jusqu'à 110 Hz Compatible VGA, SVGA, XGA, EVGA Réglages complets à l'écran (OSD - 30 mémoires) Plug & Play Win95 Compatible MAC Conforme à MPRII, NUTEK, CE et Energy Star **Réf. G05** + Port 120,-

Garantie: 3 ans dont 1 sur site

1799,00 TTC 274,26 €

ECRAN 19" numérique GOLDSTAR Ecran plat coins carrés 19" (surface d'affichage de 366 x 275 mm) antireflet Résolution jusqu'à 1600 x 1200 Pitch 0,26 mm Fréquences verticales jusqu'à 160 Hz Compatible VGA, SVGA, XGA, EVGA Réglages complets à l'écran (OSD - 30 mémoires) Plug & Play Win95 Conforme à MPRII, EPA, FCC-B, TUV-GS, ISO9001, CE et Energy Star **Réf. G03** + Port 120,-

3990,00 TTC 608,27 €

ECRAN 21" numérique GOLDSTAR Ecran plat coins carrés 21" - Masque INVAR traité antireflet Résolution jusqu'à 1600 x 1280 - pitch 0,28 mm Fréquences verticales jusqu'à 120 Hz Compatible VGA, SVGA, XGA, EVGA Réglages complets à l'écran (OSD - 30 mémoires) Plug & Play Win95 Conforme aux normes MPRII, EPA, FCC-B, TUV-GS, ISO9001, CE et Energy Star **Réf. G04** + Port 120,-

7299,00 TTC 1112,73 €

Moniteur Goldstar 17" Flatron

Un écran 100% plat tout spécialement étudié pour le confort des yeux et une image parfaite et sans aucune distorsion Résolution jusqu'à 1600 x 1200 en 75Hz - Pitch 0,24mm Fréquences verticales jusqu'à 160 Hz Mémoires : 12 réglages d'usine + 26 réglages utilisateurs Réglages digitaux à l'écran (OSD) Plug & Play Conforme à UL, FCC-B, TUV-GS, BZT, CSA, DHHS, TCO-99 et CE Connection USB HUB USB 4 ports **Réf. G06** + Port 120,-

2690,00 TTC 410,09 €



Moniteurs Hitachi

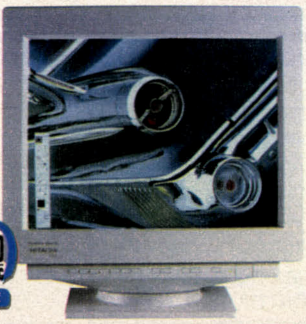


17" HITACHI Bureautique CM610ET
Moniteur 17 pouces avec une surface affichable de 325 x 245 mm (Pitch de 0,22mm) Affichage sans scintillement (85 Hz) pour des résolutions de 1024 x 768 Compatible PC, Macintosh et station de travail 3 ans de garantie (échange sur site) Menus à l'écran Conforme aux normes MPRII, TCO95 et Energy Star **Réf. H854** + Port 120,-

1990,00 TTC 303,37 €

19" HITACHI Graphique CM766ET
Le premier moniteur 19 pouces compact avec une surface affichable de 367 x 276 mm (Pitch de 0,21mm) Affichage sans scintillement (85 Hz) pour des résolutions de 1280 x 1024 Compatible PC, Macintosh et station de travail 3 ans de garantie (sur site) Menus à l'écran Conforme aux normes MPRII, TCO95 et DPMS **Réf. H853** + Port 120,-

3990,00 TTC 608,27 €



Cartes vidéo & 3Dfx

Carte vidéo AGP 32Mo
La nouvelle référence en matière d'affichage ▸ Format AGP **Réf. PC665**

749,00 TTC 114,18 €

également disponible en version avec sortie TV ▸ Format AGP **Réf. PC668 Prix : 1399,-TTC**

3Dfx III 3000 AGP 16Mo
Le meilleur de la 2D et de la 3D réunis sur une seule carte. ▸ RAMDAC à 350MHz ▸ Sortie TV S-vidéo ▸ Véritable accélération DVD ▸ Format AGP ▸ Résolution jusqu'à 2048x1536 ▸ Livrée avec les pilotes **Réf. PC664**

899,00 TTC 137,05 €

3Dfx III 2000 PCI 16Mo
Nouveau processeur Voodoo III. ▸ Accélération 2D/3D ▸ RAMDAC à 300MHz ▸ Format PCI ▸ Résolution jusqu'à 2048x1536 ▸ Livrée avec les drivers pour Win95/98 et NT4 **Réf. PC663**

699,00 TTC 106,56 €

3Dfx III 2000 AGP 16Mo
Nouveau processeur Voodoo III. ▸ Accélération 2D/3D ▸ Résolution jusqu'à 2048x1536 ▸ Livrée avec les drivers pour Win95/98 **Réf. PC667**

699,00 TTC 106,56 €

Stylos pour PalmPilot et PC de Poche



Ces stylos de très bonne qualité sont multi usages. Ils remplissent la fonction traditionnelle du stylo à bille et par simple rotation de la pointe se transforment en stylet. Élégants et ergonomiques ils ne vous quitteront plus dans vos déplacements.
Deux versions sont disponibles.

Réf. AB10 Stylet - Stylo à bille
Réf. AB11 Stylet - Criterium

VALABLE JUSQU'À EPUISEMENT DE STOCK

99,00 TTC 15,09 € la référence

Support tournant universel

Avec ces supports très stables, vous allez optimiser l'utilisation de votre écran, imprimante, fax,... Il vous suffit de disposer ce support sous l'objet désiré et vous pourrez avec une grande facilité **orienter votre accessoire** dans la position voulue. De par sa très forte résistance au poids (**jusqu'à 100kg**) ce support pivotant pourra être utilisé pour bien d'autres objets : télévision, chaine Hifi,....
Réf. PE8883 SUPPORT PIVOTANT 60 (jusqu'à 60kg, diamètre 25.5cm) **49,- TTC**/7,47 €
Réf. PE8884 SUPPORT PIVOTANT 100 (jusqu'à 100kg-diamètre 27cm) **69,- TTC**/10,52 €

à partir de **49,00 TTC** 7,47 €



Convertisseurs de taille d'écrans



Un système révolutionnaire qui fait «d'une pierre deux coups» : Cet accessoire ne se contente pas de **filtrer les rayonnements** de votre moniteur mais il en **augmente également sensiblement la surface d'affichage.** Un moyen particulièrement économique d'améliorer le confort visuel de votre outil de travail.

Existe en 2 modèles :

A partir de **199,00 TTC** 30,34 €

Convertisseur d'un 14/15" vers un 17"
Réf. PE935 199,- TTC/30,34 €

Convertisseur d'un 17" vers un 20"
Réf. PE936 299,- TTC/45,58 €



50 CD-R + le coffret compact 80 CD



nfin une solution qui va vous faire gagner énormément de place. Cet ensemble est composé de 50 CD-R Pearl (650 Mb/74 minutes sans boîte) et d'un coffret de rangement qui vous permet de stocker 80 CD's à l'abri des rayures. Vous pouvez également les indexer afin de les retrouver très rapidement.Le tout à un prix exceptionnel, une occasion à saisir de suite !
Réf. PE-4114

449,00 TTC — 68,45 €

PEARL Labeling-Kit PRO

Ce kit complet comporte : ► le logiciel Etiquette plus à l'aide duquel vous allez pouvoir réaliser la mise en page de vos labels très facilement. ► **200 CD-Labels** prêt à imprimer et prédécoupés. ► une station qui va vous permettre d'appliquer les labels proprement sur vos CD.
Réf. PE890

Inclus 200 labels + logiciel + station

199,00 TTC — 30,34 €



Labels supplém. : (200 pièces) **Réf. PE891 69,-TTC / 10,52 €**

SUPPORTS DE DONNÉES

Disquettes HD pré-formatées
0 disquettes de couleurs **Réf. M16 Prix : 34,- TTC**
oite de 10 disquettes MAXELL **Réf. M10 Prix : 28,- TTC**

Minidisc Maxell
Par 5 avec boite de rangement
Réf. M32 Prix : 84,- TTC
à l'unité Prix : 17,-TTC

DVD-RAM
MAXELL
Réf. M35 5,2GB double face **Prix : 248,- TTC**
Réf. M36 2,6GB simple face **Prix : 199,- TTC**

PEARL
D-R 74 à l'unité
éf. PE434 Prix : 9,-TTC

CD-R 74 par 10
Réf. PE436 Prix : 79,- TTC

CD-R 74 par 50
Réf. PE437 Prix : 375,- TTC

CD-R 74 par 50 sans emballage
Réf.KS60 Prix : 340,- TTC

A partir de : **6,80 TTC** — 1,04 €

MAXELL
CD-R 74 Audio
boîtier cristal
Réf. M33 Prix :18,-TTC

CD-RW 74 Audio
boîtier cristal
Réf. M34 Prix :109,-TTC

CD-R 74 XL
certifié 8x - boîtier cristal
Réf. M30 Prix : 9,90,-TTC

CD-R 80 XL Pro
boîtier cristal
Réf. M37 Prix :11,90-TTC

TRAXDATA
D-R 74 T par 30
ertifié 8x - pochette cartonnée
éf. TR06 Prix : 219,-TTC

CD-RW 74 à l'unité
certifié 4x - boîtier cristal
Réf. TR03 Prix : 14,-TTC

CD-R 80 par 10
certifié 8x - boîtier cristal
Réf. TR04 Prix : 85,-TTC

CD-R 74 (Gold) par 10
certifié 8x - boîtier cristal
Réf. TR02 Prix : 79,-TTC

MITSUI
SG BRANDED CD-R 74 par 10
certifié 8x - pochette souple
Réf. MT01 Prix :109,-TTC

SG BRANDED
CD-R 74 par 10
certifié 8x - boîtier cristal
Réf. MT02 Prix :119,-TTC

SG UNBRANDED
CD-R par 10
certifié 8x - boîtier cristal
Réf. MT03 Prix : 109,-TTC

AUDIO BRANDED
CD-R 74 par 10
boîtier cristal
Réf. MT04 Prix : 199,-TTC

PHILIPS
D-RW certifié 4x
éf. PE4110 27,- TTC

CD-R 74 Audio
Réf. PE4112 19,- TTC

CD-RW oem
Réf. PE4111 11,- TTC

CD-R 80mn
Réf. PE4536
8,90,- TTC

RICOH
CD-R 80 par 10
certifié 12x - boîtier cristal
Réf. RH01
Prix : 99,-TTC

Valuepack
2 CD-R + 1 CD-RW
certifié 8x - pochette plastique
Réf. RH02
Prix : 34,-TTC

Pack de 25
25 CD-R
certifié 8x - pochette plastique
Réf. RH03
Prix : 199,-TTC

Pack de 50
50 CD-R
certifié 8x - pochette plastique
Réf. RH04
Prix : 375,-TTC

JAZ DRIVE

2490,00 TTC — 379,60 €

AZ Drive 2GB interne SCSI **Réf. PE466 Fr 2490,-** / 379,60 €
AZ Drive 2GBexterne SCSI **Réf. PE465 Fr 2490,-** / 379,60 €
isquette JAZ 1GB à l'unité **Réf. PE488 Fr 599,-** / 91,32 €
isquette JAZ 2GB à l'unité **Réf. PE487 Fr 599,-** / 91,32 €

LECTEURS IOMEGA™



à partir de : **749,00 TTC** — 114,18 €

ZIP 250
USB
parallèle pour PC Réf. PE540 1190,- TTC / 181,41 €
externe USB pour PC & iMAC Réf. PE550 1390,- TTC / 211,90 €
externe SCSI pour PC Réf. PE541 1190,- TTC / 181,41 €
interne IDE pour PC Réf. PE544 1190,- TTC / 181,41 €
Disque ZIP 250 à l'unité : Réf. PE542 139,- TTC / 22,71 €

ZIP100
Interne IDE pour PC Réf. PE490 599,- TTC / 91,32 €
parallèle pour PC Réf. PE470 790,- TTC / 120,43 €
Disque ZIP 100 à l'unité : Réf. PE482 69,- TTC / 10,52 €

PC Guide de l'utilisateur

Près de 600 pages pour tout savoir sur le PC et Windows 98 : les notions fondamentales, les composants (du processeur à l'imprimante), les nouveautés et avantages de 95/98,
Pratique et facile d'accès, cet ouvrage fait office de référence. **Réf. LIV07**

49,00 TTC — 7,47 €

lecteur LS120



Le lecteur universel qui lit et écrit sur les disquettes 1.44Mo et 740ko et accepte les nouvelles disquettes de 120 Mo
► Interface ATAPI/IDE **Réf. PE4001**
Disquette Maxell 120 Mo - Réf. 4020 Prix : 69,- TTC / 10,52 €

599,00 TTC — 91,32 €

Excel pour W95 pépère

Une aide précieuse par son style simple et décontracté. 350 pages en couleur.
Réf. LIV03

38,00 TTC — 5,79 €

Word pour W95pépère

La façon la plus simple d'aborder Word avec le sourire. 346 pages en couleur.
Réf. LIV05

38,00 TTC — 5,79 €

J'utilise Office pour W95

Des solutions pour gagner du temps. Des astuces. 410 pages. **Réf. LIV01**

38,00 TTC — 5,79 €

Câbles - Rallonges - Adaptateurs

Adaptateur souris PS/2 sur Sub-D
Pour brancher une souris PS/2 sur un port COM type SUB-D 9 broches
PE8207 28,- TTC / 4,27 €



Adaptateur clavier PS/2 sur DIN
Pour brancher un clavier PS/2 sur une prise DIN 5 broches
Réf. PE8206 28,- TTC / 4,27 €



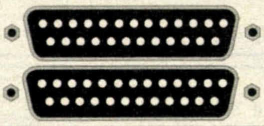
Adaptateur clavier DIN sur PS/2
Pour brancher un clavier avec une prise DIN 5 broches sur un port PS/2
Réf. PE8205 28,- TTC / 4,27 €



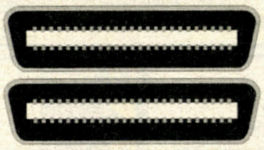
Adaptateur série DB9M sur DB25F
Pour brancher un câble série à 9 broches sur un connecteur série 25 à broches
Réf. PE8220 28,- TTC / 4,27 €



Adaptateur DB25F sur DB25F
Peut servir de changeur de genre pour transformer un câble existant
Réf. PE8221 28,- TTC / 4,27 €



Adaptateur Centronics F/F
Permet, par exemple de lier 2 câbles d'imprimantes pour obtenir un câble DB25M sur DB25M
Réf. PE879 28,- TTC / 4,27 €



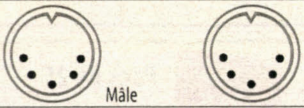
Câble souris pour data-switch
Avec 2 prises SUB-D 9 broches mâles pour Data-Switch
Réf. PE8210 28,- TTC / 4,27 €



Câble VGA pour data-switch
Avec prises SUB-D 15 broches mâles
Réf. PE8211 28,- TTC / 4,27 €



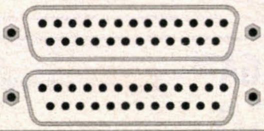
Câble Clavier pour data-switch
Avec prises DIN 5 broches mâles
Réf. PE8212 28,- TTC / 4,27 €



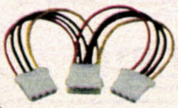
Câble PS/2 pour data-switch
Avec prises mini-DIN 6 broches mâles
Réf. PE8222 28,- TTC / 4,27 €



Câble parallèle pour data-switch
25 broches SUB-D / Mâle - Mâle
Longueur de 1 m.
Réf. PE8213 28,- TTC / 4,27 €



Câble en Y Cable d'alimentation pour lecteur CD-ROM, disque dur : 1 mâle / 2 femelles.
Réf. PE809 28,- TTC / 4,27 €



Gaine pour tout câble Vous pourrez glisser dans cette gaine de 1m80 vos câbles et ainsi ne plus trébucher dessus.
Réf. PE810 79,- TTC / 12,04 €



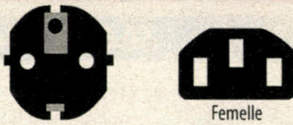
20 Bandes "Scratch" de fixation
Un système simple, efficace et réutilisable à volonté pour fixer entre eux les câbles de votre PC. Longueur 170mm - Largeur environ 17 mm (En sachet de 20 pièces)
Réf. PE838 38,- TTC / 5,79 €



Nappe IDE interne
40 conducteurs pour connecter jusqu'à 2 périphériques IDE interne. **Réf. PE8204 28,- TTC** / 4,27 €



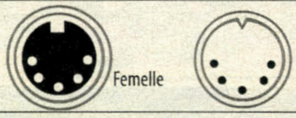
Câble d'alimentation 220V
Cable avec terre de 1,80 m pour PC, moniteur... **PE801 28,- TTC** / 4,27 €



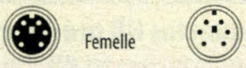
Câble 220V Mâle/Femelle
Cable de 1,80 m pour relier votre écran directement à votre PC. (Sauf Boitiers ATX)
Réf. PE803 28,- TTC / 4,27 €



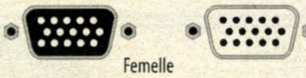
Rallonge pour clavier
Prises Din 5 broches - long. 1,80 m en blanc.
Réf. PE805 28,- TTC / 4,27 €



Rallonge PS/2
Prises Mini Din 6 broches mâle-femelle
Réf. PE811 28,- TTC / 4,27 €



Rallonge VGA pour moniteur
Prises SUB-D 15 broches - Longueur 1,80 m.
Réf. PE806 28,- TTC / 4,27 €



Rallonge série/souris
Prises SUB-D 9 broches avec les 9 conducteurs connectés, pour souris et câbles série
Réf. PE807 28,- TTC / 4,27 €



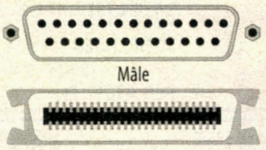
Rallonge pour Joystick
2 connecteurs SUD-D 15 broches - Lg : 2 m.
Réf. PE8219 28,- TTC / 4,27 €



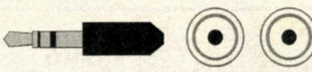
Câble d'imprimante 1,8m
25 broches SUB-D / 36 broches Centronics
Lg : 1,80 m. **Réf. PE808 28,- TTC** / 4,27 €

Câble d'imprimante 5m
Idem ci-dessus - Longueur de 5 m.
Réf. PE832 38,- TTC / 5,79 €

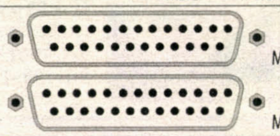
Câble d'imprimante 10m
Idem ci-dessus - Longueur de 10 m.
Réf. PE833 59,- TTC / 8,99 €



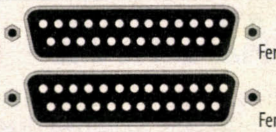
Câble audio
Jack 3,5mm stéréo sur 2 cinch (rouge/blanc)
Lg : 2 m. **Réf. PE8214 28,- TTC** / 4,27 €



Câble LapLink parallèle
Câble avec 2 connecteurs SubD25 Mâles pour logiciels de transferts de données tels que LapLink **Réf. PE8215 48,- TTC** / 7,32 €



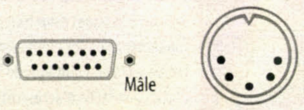
Câble Null-Modem DB25
2 connecteurs SUB-D 25 broches pour relier deux PC (par exemple pour jouer à deux).
Lg : de 3 m. **Réf. PE8218 28,- TTC** / 4,27 €



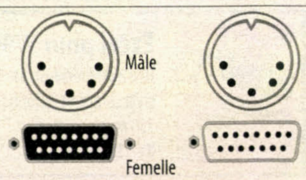
Câble Null-Modem DB9
Connecteurs SUB-D 9 broches femelles pour relier 2 PC. **Réf. PE826 28,- TTC** / 4,27 €



Câble MIDI simple Câble de connexion pour relier votre clavier MIDI à votre carte son en IN.
Réf. BS 453. 99,- TTC / 15,09 €



Câble MIDI Câble de connexion pour relier votre clavier MIDI à votre carte son en IN et OUT.
La sortie Joystick est préservée.
Réf. BS 451. 149,- TTC / 22,71 €



Eléments USB

Hub USB 4 + 1 ports



Les 2 ports habituellement disponibles pour bénéficier des capacités de connection (jusqu'à 127 périphériques) du standard USB ne vous suffisent pas ? Ce hub est la solution.
▸ Débits de 1,5 à 12 MB/s ▸ Led d'alimentation pour chaque port ▸ 1 câble USB fourni ▸ Compatible Windows 95 (OSR2.1) et Windows 98 **Réf. PE950**

199,00 TTC 30,34 €

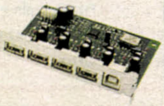
Hub USB 7 + 1 ports



De plus en plus de périphériques sont disponibles en USB. Prenez une longeur d'avance avec ce nouveau modèle ▸ Débits de 1,5 à 12 MB/s ▸ Led d'alimentation pour chaque port ▸ 1 câble USB fourni ▸ Compatible Windows 95 (OSR2.1) et Windows 98 **Réf. PE960**

499,00 TTC 76,07 €

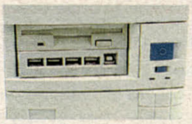
Carte HUB-USB interne



Cette carte HUB se fixe à l'arrière de votre PC et vous permettra de connecter 4 périphériques USB supplémentaires à votre ordinateur **Réf.PE8258**

219,00 TTC 33,39 €

Baie HUB-USB prises frontales



Cette baie USB se positionne dans une baie 3,5" de votre ordinateur. Vous pourrez ainsi connecter 4 périphériques USB supplémentaires par l'avant de votre PC. **Réf.PE8257**

199,00 TTC 30,34 €

Mini Hub USB



Ce mini Hub par sa taille ce transporte facilement et ne prend pas beaucoup de place au pied du bureau. **Vous disposerez de 4 connections USB** avec un maximum de 100 mA de fonctionnement pour chaque périphérique comme un clavier, une souris ou un modem. Le mini Hub n'en reste pas moins robuste et fiable.
Taille : 90 x 40 x 25 mm . Nécéssite Win 98. **Réf. PE8833**

169,00 TTC 25,76 € — NOUVEAU

PCMCIA USB CONTROLEUR



Vous pouvez à présent et sans aucune contrainte utiliser les avantages de la technologie USB sur votre portable. Il vous suffit de connecter la carte contrôleur PCMCIA et vous pourrez connecter sans redémarrer votre ordinateur, un scanner, un modem, un réseau et d'autres périphériques USB sur les deux prises disponibles. Nécessite Windows 98 - **PE8262 699,- TTC/106,56 €**

Commutateur USB



Partagez un périphérique USB. Vous pourrez connecter jusqu'à 4 PCs qui utiliseront, la même imprimante, le même scanner ou le même modem USB.
Réf.PE8261 199,- TTC/30,34 €

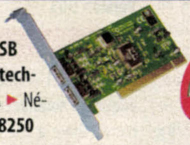
Câble USB à Série



Ajoutez un port série à votre PC sans l'ouvrir c'est désormais possible grâce à ce convertisseur USB-RS232 sur lequel vous pourrez brancher votre modem, souris ou tout autre peripherique série. Une extension USB type A supplémentaire est également apportée. Nécessite Windows98. **Réf. PI18**

NOUVEAU — 390,00 TTC 59,46 €

Carte contrôleur USB PCI



Permet à votre PC de bénéficier de 2 connecteurs USB et vous permet de profiter des avantages de cette technologie ▸ Format PCI ▸ 2 ports USB femelle de type A ▸ Nécessite Windows 95 (OSR2.1) ou Windows 98 **Réf. PE8250**

249,00 TTC 37,96 €

Câble d'imprimante USB - Centronics



Connectez votre imprimante à votre PC via le port USB ▸ Constitué d'un connecteur USB normalisé de type A et d'un connecteur Centronics ▸ Totalement Plug'n Play ▸ Livré avec tous les drivers sur CD ▸ Nécessite Windows 95 (OSR2.1) ou Windows 98 **Réf. PE952**

199,00 TTC 30,34 €

Baie HUB USB Série Parallèle

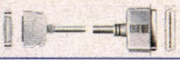


Grâce à ce boitier USB entièrement plug and play, vous pourrez bénéficier, outre des fonctions de hub actif 3 ports d'un port imprimante et d'un port série supplémentaire.
câble de connections et d'alimentation fournis. Nécessite Windows98.
Réf. PI17 690,- TTC/105,19 €

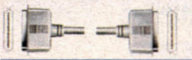
NOUVEAU

Connectique SCSI

CABLE SCSI: Longueur environ 1 m - Muni d'un côté d'une prise Micro-Sub-D (50 broches) et de l'autre côté d'une connexion de type Centronics SCSI (50 broches) **Réf. PE 886** — 15,09 € / 99,00 TTC



CABLE SCSI I: Longueur environ 1 m - Muni à chaque extrémité d'une connexion de type Centronics SCSI (50 broches). **Réf. PE 884** — 12,04 € / 79,00 TTC

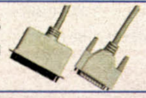


CABLE SCSI II: Longueur d'environ 1 m - Muni à chaque extrémité d'une connexion Micro-Sub-D (50 broches). **Réf. PE 885** — 21,19 € / 139,00 TTC



CABLE SCSI II / SCSI III: Longueur d'environ 80 cm - Muni à un extrémité d'une connexion Micro-Sub-D (68 broches) et de l'autre d'une connexion Micro-Sub-D (50 broches) **Réf. PE 895** — 30,34 € / 199,00 TTC

CABLE SCSI 50/25: Longueur 50 cm avec connecteurs centronics SCSI 1 et DB25 mâle. Pour la connexion d'un scanner ou d'un lecteur ZIP sur une carte SCSI. **Réf. PE 889** — 15,09 € / 99,00 TTC



Terminaison SCSI I: Résistance SCSI externe 50 broches, Centronics **Réf. PE 887** — 49,00 TTC / 7,47 €



Terminaison SCSI II: Résistance SCSI II externe 50 broches, Micro-Sub-D. **Réf. PE 888** — 89,00 TTC / 13,57 €



Adaptateur externe SCSI: Vous offre la possibilité de détouner le connecteur interne de votre carte SCSI et de bénéficier ainsi d'une deuxième sortie SCSI au format Micro Sub D 50 femelle. **Réf. P53** — 15,09 € / 99,00 TTC



Nappe SCSI interne 2C: 50 Broches - 2 connecteurs **Réf. PC406** — 4,27 € / 28,00 TTC

Nappe SCSI interne 5C: 50 Broches - 5 connecteurs **Réf. PC405** — 7,47 € / 49,00 TTC

Adaptateur SCSI 25/50: 50 Broches Centronics femelle / 25 broches Sub-D Mâle. **Réf. PE 892** — 12,04 € / 79,00 TTC

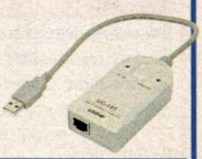
Adaptateur SCSI-I / SCSI-II: 50 Broches Centronics femelle /50 broches Micro Sub-D Mâle. **Réf. PE 893** — 13,57 € / 89,00 TTC

Adaptateur SCSI-I / SCSI-III: 50 Broches Centronics femelle /68 broches Micro Sub-D Mâle. **Réf. PE 896** — 22,71 € / 149,00 TTC

Adaptateurs internes SCSI-I / SCSI-III :
Pour connecter une nappe SCSI 3 sur un connecteur SCSI (50 broches) **Réf. P55**
Pour connecter une nappe SCSI sur un connecteur SCSI 3 (68 broches) **Réf. P54**
La référence 15,09 € / 99,00 TTC

Accessoires réseaux USB

ADAPTATEUR RESEAU USB



Connectez votre portable ou votre PC de bureau équipé d'un port USB de manière économique et rapide à votre réseau 10BaseT. Très facile à installer cet adaptateur nécessite cependant Windows 98.
Caractéristiques techniques : Connexion : RJ45 et USB - Plug and Play ▸ 2 Leds de contrôle ▸ Taille : 91x47x23mm ▸ Poids : 135g - **PE8260 399,- TTC/60,83 €**

CABLE RESEAU USB



Cet adaptateur va vous permettre de relier deux ordinateurs de la façon la plus simple et rapide qui soit. Vous bénéficierez ainsi de toutes les fonctions d'un partage réseau standard. Vous pouvez même relier jusqu'à 17 PC ensemble, soit en créant une chaine USB en passant de l'un à l'autre soit en passant par un hub USB.
Caractéristiques techniques : Taux maximal de transfert 5Mbit/s - supporte les protocoles TCP/IP, NetBEUI, IPX/SPX, NDIS - longueur environ 210cm - **PE8259 499,- TTC/76,07 €**

PEARL PC LINK USB



Connectez directement 2 PC via les ports USB ! Avec un débit jusqu'à 8MB cette liaison est plus rapide que les anciennes connexions séries et parallèles. Idéal pour partager les fichiers. ▸ Installation instantannée "Hot Plug&Play" ▸ Ne nécessite aucune alimentation particulière ▸ Nécessite Windows 98 ou NT 5.0
Réf. PE8255 199,- TTC/30,34 €

Câbles USB — **1 connecteur USB mâle de type A à chaque extrémité** ▸ Convient parfaitement pour le hub ci-dessus **Réf. PE951** — 4,27 € / 28,00 TTC
1 connecteur USB mâle de type A à une extrémité et de type B à l'autre extrémité. Réf. PE953

Rallonges USB:

Type A - Longueur 2,5m	Réf. PE8252	39,- TTC/5,95 €
Type A - Longueur 5m	Réf. PE8253	69,- TTC/10,52 €

Adaptateurs USB:

Type A femelle vers type B mâle	Réf. PE954	28,- TTC/4,27 €
Type A mâle vers type B femelle	Réf. PE955	28,- TTC/4,27 €
Type A femelle vers type B femelle	Réf. PE956	28,- TTC/4,27 €

Observez, enregistrez, photographiez, communiquez avec ces caméras

Caméra vidéo couleur



Une caméra couleur au rapport qualité/prix particulièrement intéressant ! ► Norme TV : PAL couleur ► Capteur CCD : 270 000 pixels, 320 x 240 lignes ► Réglage automatique des blancs ► Auto-iris ► Angle de vision : 50° ► Sortie vidéo composite (cinch) ► Alimentation par le port clavier (PS/2 ou DIN AT). **Réf. PE749**

590,00 TTC – 89,94 €

PEARL PP Caméra vidéo couleur



Se connecte au port parallèle. ► Résolution jusqu'à : 704x576 ► Vidéo : 30 images/sec. en 352x288 ► Alimentation par la prise clavier ► Norme TV : PAL couleur ► Résolution : 512x 582 Pixel ► sensibilité à la lumière : à partir de 5 Lux ► Réglage automatique des blancs ► Auto-iris **Réf. PE7501**

699,00 TTC – 106,56 €

Caméra MUSTEK VidéoCam Color avec Micro



Cette caméra couleur compact se connecte sur tout système possédant une entrée vidéo tel que téléviseur, magnétoscope, système de visioconférence ou tout PC équipé d'une carte de capture vidéo
► Norme TV : PAL couleur ► Capteur : 512 x 492 pixels, ► Résolution horizontale 330 lignes TV, verticale : 350 lignes TV ► rapport signal/bruit : 46dB ► Réglage automatique des blancs ► Focus manuel ► Angle de vision : 40° x 30° ► Sensibilité du micro : -44dB ► Livrée avec un câble cinch et un adaptateur secteur. **Réf. PE745**

699,00 TTC – 106,56 €

Caméra couleur MUSTEK VC300 USB



Exploite les nouvelles fonctionnalités offertes par le port USB et ne nécessite pas de carte de capture vidéo
Caract. techniques : ► idéale pour la vidéoconférence par Internet ► Balance des blancs automatique. ► Capteur couleur CMOS 1/3" ► Résolution: 356 x 292 ► Focus manuel de 40 cm à l'infini ► Angle de vision: 48° x 36° ► Fixation: pince clip et/ou pied ► Livrée avec **Microsoft NetMeeting 2.0, IPhoto Plus 4.0, Mustek ViewFun. NECESSITE WIN98 Réf. PE744**

479,00 TTC – 73,02 €

USB UNIVERSAL SERIAL BUS — Également disponible dans vot... ROND POIN...

Caméra vidéo couleur SONY



Se connecte directement aux **magnétoscopes, téléviseurs** (entrée Vidéo) ou aux cartes d'acquisition Vidéo. Idéale pour la surveillance, l'enregistrement et la communication vidéo... ► Fabrication SONY ► Norme TV : PAL couleur ► Résolution : 320 000 pixels, 640 x 480 lignes ► auto-iris ► Réglage automatique des blancs ► Alimentation 4,5 V ► Sortie : Vidéo Composite (Cinch) **Réf. PE747**

890,00 TTC – 136,68 €

Caméra couleur MUSTEK WebCam 3x



Mêmes caractéristiques techniques que le VC300 USB sauf :
► Résolution 640 x 480 pixels ► Taux d'obturation : 1/10 jusqu'à 1/10 000ème de seconde ► Focus de 20 cm à l'infini ► Taille : 55 x 40 x 75 mm
NECESSITE WINDOWS 98 Réf. PE740

599,00 TTC – 91,32 €

USB UNIVERSAL SERIAL BUS

PEARL CCD Caméra vidéo couleur



Se connecte directement aux **magnétoscopes, téléviseurs** (entrée Vidéo) ou aux cartes d'acquisition Vidéo. Idéale pour la surveillance, l'enregistrement et la communication vidéo... ► Norme TV : PAL couleur ► Résolution : 512x 582 Pixel ► sensibilité à la lumière : à partir de 5 Lux ► Réglage automatique des blancs ► Auto-iris ► Alimentation 4,5 V ► Sortie : Vidéo Composite (Cinch) **Réf. PE7502**

699,00 TTC – 106,56 €

Mini Caméra Pearl



NOUVEAU

Connectez cette caméra couleur miniature à un magnétoscope à une télévision ou à votre PC à l'aide des connecteurs Cinch/péritel par le biais d'une adaptation fournie. Les possibilités d'utilisations sont sans limites pour la vidéo surveillance par exemple de votre appartement, d'une entrée, d'un d'hôtel.
► **Résolution :** 628 x 582 ► Ø de l'objectif 14 mm **Réf. PE8871**

890,00 TTC – 135,68 €

Pied pour caméra



Fini les images et vidéos floues ! Ce système à visser pour caméra et appareil vidéo est enfin la solution à tous vos problèmes (livré sans caméra). **Réf. PE909**

69,00 TTC – 10,52 €

LECTEURS, IMPRIMANTE et LOGICIELS de CODES BARRES

Scanner de codes barres MS-285



Une alternative très économique par rapport aux lecteurs laser de part ses capacités de lecture au contact ou à distance (jusqu'à 20cm) - Caract. tech. : ► Lecture par bouton poussoir ou continue ► Configuration par lecture de codes à barres ► largeur de lecture : de 80mm au contact jusqu'à 20cm pour une résolution de 1mm. ► Résolution : 0,15mm ► Interface clavier (connecteurs type PS/2) **Réf. PA155**

Support vendu séparément

1990,00 TTC – 303,37 €

Support pour MS-285
Réglable **Réf. PA156**

349,00 TTC – 53,20 €

Scanner de codes barres 84 mm



Ce scanner est capable de lire des codes à barres à une résolution de 0,125mm sur une largeur de 84mm - Caract. tech. : ► Lecture par bouton poussoir ou continue ► Configuration par lecture de codes à barres ► Interface clavier (connecteurs type PS/2) **Réf. PA154**

990,00 TTC – 150,92 €

Scanner de codes barres 75 mm



Caractéristiques identiques au modèle ci-dessus sauf : résolution de 0,1 mm sur une largeur de 75mm - Caract. tech. : ► Lecture par bouton poussoir ou continue ► Configuration par lecture de codes à barres ► Interface clavier (type PS/2) **Réf. P51**

949,00 TTC – 144,67 €

Imprimante d'étiquettes TLP2642

Imprimante de bureau, compacte, thermique ou à transfert thermique pour étiquettes. Ce modèle imprime tous types d'étiquettes tels que codes à barres, étiquettes de bagages, tiquets, etc... Elle permet l'utilisation de fonds de pages et de polices vectorielles graphiques.
Caractéristiques techniques : ► Vitesse d'impression : 25, 38 ou 51 mm/s ► Résolution : 203 dpi ► largeur maximale d'impression : 104 mm ► Modes d'impression : par lots, décollage à la demande et découpage automatique ► Support : étiquettes en rouleau, prédécoupées, étiquettes en continu, en accordéons ou tickets. ► Rubans de type : Cire, Cire/résine ou Résine de largeur 33, 64, 94 ou 109 mm. ► Supporte une large gamme de codes à barres dont : Code 39 et 39 étendu, Code 93 et 93 étendu, Code 128 UCC, EAN 128, Code 128 (A,B,C), Codabar, 2/5 entrelacé, UPC A et E, etc... ► Interfaces parallèle et série (RS-232 jusqu'à 19200 bps) ► Dimensions (HxLxP) : 171 x 220 x 226 mm. ► Livré avec drivers pour Windows 3.x/95/NT3.51 et NT4.0
Réf. PA157



4999,00 TTC – 762,09 €

HYPER-BAR



HYPER-BAR est le programme de génération d[e] codes à barres par excellence. ► Existe en versio[n] DOS et Windows ► Supporte les normes : Code 3[9] Standard, Code 39 and Full Ascii, UPU, Interleaved 2 of [5], Industria 2 of 5, ITF/DUN14, EAN/JAN[8], EAN/JAN13, UPC A & UPC E, 128 code, EAN/U[CC] 128, Codabar, Code 93 standard and full 9[3], MSI/Plessey, Code 11, OCRB Characters.

à partir de 990,00 TTC – 150,92 €

Version Windows 32bits Start	**Réf. PA150**	**Prix : 990,- TTC** / 150,92 €
Version Windows 32bits Pro	**Réf. PA151**	**Prix : 1990,- TTC** / 303,37 €
Version DOS	**Réf. PA152**	**Prix : 1990,- TTC** / 303,37 €

QUICK-LABEL



QUICK LABEL permet la conception et l'édition de toute étiquette notamment celles comportant des codes à barres. Grâce à une intégration poussée dans Windows, l'utilisateur bénéficie d'une grande simplicité d'utilisation. ► Supporte toutes les imprimantes : Laser, Thermique ou transfert thermique, Jet d'encre et Matricielle. ► Fonctions de mise en page avec intégration d'objets OLE2 ► Reconnait les fichiers BMP, DIB, GIF, PCX, JPEG, WMF, RLE, TIF... ► Inclus les principales normes de codes à barres ► Utilise les formats de bases de données Acces, Dbase, FoxPro, Paradox, Oracle, Unify, Progress, SQL...
Version 32bits pour Win 95, NT, NT4 Réf. PA153

1299,00 TTC – 198,03 €

ETIQUETTES ADHESIVES BLANCHES EN BOBINES - ROULEAUX DE CIRE

Etiquettes 50 x 20 mm	**Réf. PA163**	**Prix : 149,- TTC** / 22,71 €
Etiquettes 50 x 40 mm	**Réf. PA159**	**Prix : 149,- TTC** / 22,71 €
Etiquettes 71 x 46 mm	**Réf. PA160**	**Prix : 149,- TTC** / 22,71 €
Etiquettes 100 x 100 mm	**Réf. PA161**	**Prix : 149,- TTC** / 22,71 €
Etiquettes 100 x 125 mm	**Réf. PA162**	**Prix : 149,- TTC** / 22,71 €
Film de cire pour TLP2642	**Réf. PA158**	**Prix : 89,- TTC** / 13,57 €

Tout simplement fantastique : Convertisseur PC - TV

ous pouvez dès maintenant vous servir de **votre télévision comme d'un écran PC** gigantesque et ainsi réaliser des présentations ou encore profiter de vos plus belles vidéos, dia-shows, animations, jeux, images... La taille image d'un 70cm correspond au niveau des écrans PC à un **27 pouces.** Cette solution vous permettra **d'économiser de l'argent** en particulier lors de démonstrations ou de travail en groupe. Les deux convertisseurs sont **ompatibles avec tous les PC mêmes les portables et notebooks** qui possèdent une carte graphique en VGA et tous les téléviseurs qui ont une entrée en AV (Composite Vidéo, S-VHS, ou RGB-SCART). Vous pouvez sionner vos données à la fois sur votre écran et sur votre TV. Tous les accessoires et câbles sont livrés avec les convertisseurs pour que vous puissiez les **utiliser dès réception.**

Câble Convertisseurs PC à TV

vous suffit de connecter ce boîtier et sans aucun driver, votre V deviendra votre nouveau partenaire de jeux ou de résentations.

aractéristiques techniques :
► fonction loupe ► résolution jusqu'à 1024x768 50Hz) ► connexions : VGA, Cinch, S-VHS ► alimentation par le biais u clavier (PS/2 ou DIN AT)
éf. PE730



499,00 TTC – 76,07 €

Convertisseurs PC-TV PRO

Ce modèle professionnel offre une haute qualité d'image et un grand confort d'utilisation. Il fonctionne sans drivers et par conséquent **sur tous les systèmes PC et Mac** (Compatible LINUX).
Caractéristiques techniques : ► Convertit le signal VGA en signal vidéo composite et S-VHS ► Sélection des standards PAL, SECAM ou NTSC ► Supporte les résolutions jusqu'à 1152 x 864 ► **Support des fréquences de rafraichissement jusqu'à 130Hz** ► Contrôle total des réglages qui sont accessibles aussi bien sur le boitier que **via la télécommande** ► Mémorisation des réglages ► **Fonction "FREEZE" pour geler l'affichage** ► **Cables inclus** (S-VHS-Cinch-Péritel) ► Garantie 1 an **Réf. PE711**



990,00 TTC – 150,92 €

Cartes TV d'acquisition vidéo - capture digitale HAUPPAUGE

Hauppauge VideoTalk



Kit de visio-conférence PCI composé d'une caméra couleur et d'une carte de capture d'image et vidéo.
Caractéristiques techniques : ► Carte PCI ► Entrées : 1 composite ► Résolution jusqu'à 1600 x 1200 par interpolation ► Inclus logiciel : NetMeeting **Réf. PE 632**

949,00 TTC – 144,67 €

Hauppauge WinTV USB

lus besoin d'ouvrir votre ordinateur, il suffit de brancher la WinTV USB sans redémarrer votre rdinateur... **Caract. techn. :** ► Tuner 125 chaines (compatible câble) avec recherche utomatique des canaux ► Regardez la TV dans une fenêtre ou en plein écran ► Capturez es images fixes de haute qualité jusqu'en 1600x1200 ► Capturez des fichiers vidéo u format AVI ► Faites de la visioconférence avec Netmeeting en ajoutant une améra vidéo ► Utilisez votre moniteur en connectant à votre WinTV un nagnétoscope ou une console de jeux ► Nécessite Windows 98 **Réf. PE 605**



799,00 TTC – 121,81 €

DVB's WinTV PCI

a WinTV DVB's est une carte de réception satellite avec lecteur de carte d'abonnement anal Sat, TPS etc.... **Caract. techn. :** ► Config. mini PC 133Mhz, Windows 95/98 ► PCI .1 ► Tuner numérique Mpeg2 ► 1 composite RCA PAL BG (vers TV ou nagnétoscope) ► Son numérique SPDIF ► Résolution capture : 768x572 en Mpeg2 (comme les DVD) ► Couleurs 24 bits Inclus : Carte PCI avec sortie omposite vers TV, sortie son numérique, télécommande 21 touches, récepteur nfrarouge, 2 piles 1,5 volts, manuel en français. **Réf. PE 606**

1990,00 TTC – 303,37 – NOUVEAU

Hauppauge Win/TV Primio PCI



Installez la carte Win/TV dans votre PC et vous voilà prêt à regarder la télévision - ou n'importe quelle source vidéo - dans une fenêtre dont vous choisissez la taille. Win/TV est une carte PCI dotée d'un **tuner 125 chaines et d'une entrée vidéo.** Elle vous offre les fonctionnalités habituellement réservées aux téléviseurs haut de gamme, comme la **prévisualisation de 16 chaines à la fois.** Vous pouvez capturer ou imprimer tout ce que vous voyez à l'écran, ou enregistrer une vidéo depuis votre camescope. **Avec le Télétexte** (émulation par logiciel), **recevez des informations du monde entier en temps réel. Caract. tech. :** ► Tuner TV 125 chaines PAL/SECAM (compatible cable) ► Capture d'image fixe jusqu'en 1600 x 1200 points aux formats BMP, TIF, GIF et JPEG ► Capture de séquences vidéo au format AVI ► Entrée audio/vidéo et sortie audio auxiliaire ► Mode prévisualisation de 16 chaines simultanées ► Logiciel d'édition de vidéos fourni ► installation facile, Plug'n'play sous Windows 95 ► Bus-master PCI **NOUVEAU !**
Télécommande incluse **Réf. PE774**

649,00 TTC – 98,24 €

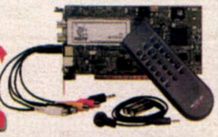
Hauppauge Win/TV PCI

Mêmes caractéristiques que la Win/TV Primio avec en plus le son NICAM stéréo et une télécommande infra-rouge spécifique. **Réf. PE616**

799,00 TTC – 121,81 €

Hauppauge Win/TV Theater

Caractéristiques techniques idem à la carte Win/TV ci-contre sauf :
► Sortie son Dolby Surround Pro Logic **Réf. PE 631**



990,00 TTC – 150,92 €

Cartes TV d'acquisition vidéo : MAGIC TVIEW



Vous allez pouvoir regarder la télévision sur votre PC tout en continuant vos activités professionnelles ou privées. La Magic TView est une carte PCI dotée d'un **tuner 181 chaines et d'une entrée vidéo.** Elle permet également la **prévisualisation de 16 chaines simultanément.** Vous pouvez capturer ou imprimer tout ce que vous voyez à l'écran, ou enregistrer une vidéo depuis votre camescope et l'améliorer grâce au logiciel d'édition d'Asymétrix fourni. **Avec le Télétexte** (émulation par logiciel), **recevez des informations du monde entier en temps réel. Caract. tech. :** ► Tuner TV 181 chaines PAL/SECAM (compatible cable) ► Capture d'image fixe jusqu'en 640 x 480 points ► Capture de séquences vidéo au format AVI ► Entrée audio/vidéo et sortie audio auxiliaire **Télécommande incluse** **Réf. PE761**

499,00 TTC – 76,07 €

CapView USB

Effectuez des captures d'images et de vidéos à partir de n'importe quelle source vidéo
Caract. : ► **Connection au port USB** ► Résolution maxi : 640 x 480 ► Entrées composite et S-VHS ► Logiciel de capture et de compression vidéo inclus ► Necessite Windows 98 **Réf. PE6037**



399,00 TTC – 60,83 €

Fini les cablages ! : Transmetteurs HF - Portée de 30 à 100 m

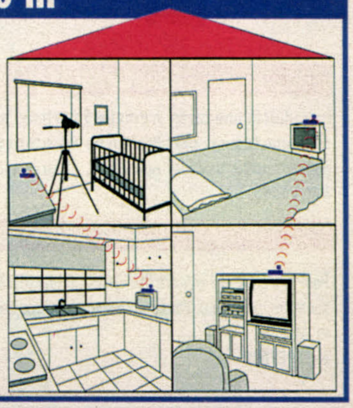
Avec ces systèmes de transmission hautes fréquences vous allez pouvoir diffuser dans toute la maison, et même dans le jardin, les images et sons issus de vos téléviseurs, magnétoscopes, chaines hifi, micro-ordinateurs, etc... Vous pouvez choisir, sur les 2 modèles ci-dessous, l'un des 4 canaux de transmission dans la plage des 2,4 GHz. **IL EST MEME POSSIBLE DE PILOTER VOS APPAREILS A DISTANCE**

Transmetteur TV/AV/Télécommande

Transmet, sans cable, l'image et le son de votre magnétoscope, tuner satellite, etc.. dans toute la maison par fréquences. Grâce à un capteur nfrarouge situé sur le boîtier récepteur, vous pouvez piloter à distance de n'importe quelle autre pièce votre appareil avec sa télécommande d'origine (le signal nfrarouge est transféré en fréquence puis à nouveau en infrarouge).
Caractéristiques : ► Norme vidéo : PAL ► Connecteurs péritel et cinch ► Livré avec câbles et blocs d'alimentation secteur. **Réf. PE753**

890,00 TTC – 135,68 €





UMAX DC-F1



L'appareil photo digital professionnel avec microphone intégré ! Vous pourrez ainsi accompagner vos prises de vue de commentaires ou de bruits d'ambiance **jusqu'à 20 secondes de durée.** De plus, le CD-F1 capture les images en **30 bits en 1920 x 1600 (par interpolation) ou 1000 x 800 pixels.** ► Capteur CMOS 800 000 pixels ► Prise de vue de 1m à l'infini ► Vitesse d'obturation de 1 sec. à 1/2000 sec. ► Flash automatique ► Connection au PC par le port série ► 2,5 MB de mémoire interne ► Flash-Memory-Card de 2Mo fournie ► Mode «Live Vidéo» : **Jusqu'à 2 images/seconde en basse résolution** ► Capacité : **30 images.** ► Compression JPEG ► Retardateur 12s. ► Livré avec Adobe PhotoDeluxe 2.0, Adobe PageMill et Prestol PhotoAlbum ► Systèmes requis : Windows 95/98/NT (min. 16MB RAM) **Réf. PE620**

2199,00 TTC — 335,24 €

MUSTEK MDC800

Voici le tout dernier né de la gamme d'appareils photo numériques MUSTEK. Il bénéficie de caractéristiques techniques tout à fait remarquables. Il pourra également vous servir de caméra USB pour la vidéo conférence sur Internet. Enfin, ce nouveau modèle vous offre également la possibilité d'enregistrer des séquences vidéo ! Caractéristiques : ► Caméra digitale couleur CCD 850 000 Pixels ► Compression JPEG ► Offre la possibilité d'enregistrer jusqu'à 30s de vidéo et de restituer directement au format AVI ► Objectif Focus free, de 64 cm à l'infini ► Obturation : de 1/10 à 1/16 000 secondes ► **Haute résolution : 1012 x 768 Pixels, 24 bits** ► Mémoire interne : 4Mo (jusqu'à 46 images) ► Extension de la mémoire par cartes CompactFlash ► Ecran LCD TFD couleur de 45mm ► Ports série RS232 et USB ► Sortie vidéo couleur PAL & NTSC ► Retardateur 10 secondes ► Adaptateur 7,5V DC ainsi que 4 piles AA inclus ► Livré avec PhotoExpress SE, View Fun et drivers TWAIN ► Taille : 138x73x50mm ► Poids : 260g **Réf. PE786**



2199,00 TTC — 335,24 €

MUSTEK G Smart 350 : Appareil numérique + caméra USB

Fonction double pour le courrier vidéo, la téléconférence et la capture d'images numériques fixes (sur port USB). Caractéristiques : ► Flash et capteur CCD 310 000 pixels, HP CMOS (contrôle immédiat de la qualité des prises de vue) ► Obturation : de 1/5 à 1/2 000 secondes ► **Mémoire 12 images intégrée** (en résolution standard) + possibilité d'utiliser les **cartes Compact Flash jusqu'à 32Mo** ► Compression JPEG ► Résolution : 640 x 480 Pixels ► **Zoom numérique 2x** ► En mode USB fait office de caméra vidéo (capture sans carte d'aquisition) ► Mise au point : 50cm à l'infini ► Compatible TWAIN ► Câbles USB, ainsi que 3 piles AA inclus ► Livré avec Photo Express2.0 et une interface (PC ou MAC) Mustek pour gérer vos prises de vue et drivers TWAIN ► Taille : 118x53x69mm ► Poids : 170g (sans piles). **Réf. PE759**



1299,00 TTC — 198,03 €

Appareil Photo Digital



A ce prix, c'est le moment ou jamais de vous initier à la photo numérique ; il sera le compagnon idéal de vos loisirs et de vos déplacements professionnels. Les domaines d'utilisation sont infinis : **photo de famille, de fêtes, photo pour internet, photo de lieu** ou d'événement à montrer à vos amis, collègues ou clients. Vous pourrez stocker dans ce petit appareil **jusqu'à 15 images** que vous pourrez transmettre à votre PC via un câble qui est fourni. Il utilise la technologie CMOS et il est équipé d'un capteur couleur **24 Bits**, d'un réglage automatique de la luminosité et des contrastes. **Réf. PE8844**

399,00 TTC — 60,83 €

Vidéo-projecteur multimédia

MUSTEK LCP2000

Le MUST pour tous les amateurs de grand spectacle et de sensations fortes ! Avec la possibilité de projeter des images de 129 à 508 cm de diagonale, ce vidéoprojecteur LCD donnera une nouvelle dimension à vos films, présentations et jeux vidéo.

Caractéristiques : ► Système LCD TFT ► Résolution 800 x 600 points en 262 000 couleurs. ► 280 Ansi Lumens ► Source de lumière : Ampoule halogène de 400W, 3550 K, 16000 Lumens (livré avec ampoules de rechange) ► Dimensions de projection : de 129 à 508 cm ► HP stéréo intégrés ► Entrées : Audio, Vidéo (NTSC/PAL/SECAM) et XGA-VGA-SVGA par connecteur HDB15 ► Sorties : XGA-VGA-SVGA par connecteur HDB15 ► Poids : 4,36 kg **Réf. S5018**

Largeur de l'image : Jusqu'à 5m de diagonale



14990,00 TTC — 2285,21 €

cartes mémoires et adaptateurs

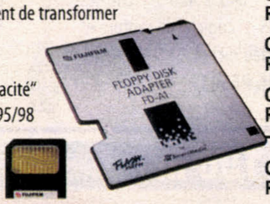
Adaptateur pour lecteur de disquettes

Le FD-A1 représente la voie la plus simple pour transférer des images à partir d'un appareil photo numérique vers un ordinateur :

- Compatible avec les lecteurs de disquettes 3"1/2 - 1,44 Mo.
- Compatible avec les cartes SmartMedia de 2MB à 16MB
- Permet également de transformer votre lecteur de disquettes en un lecteur "haute capacité"
- Pour Windows 95/98

Réf. PE765

499,00 TTC — 76,07 €



Cartes mémoires SmartMédia

A partir de **169,00 TTC** — 25,76 €

Cartes SmartMédia SSFDC utilisées dans les appareils photo numériques de marque Minolta, Olympus et Fuji :
► Format 36 x 45 mm ► Tension : 3,3V

Carte 4 Mo
Réf. PE763 Prix : 169,- TTC / 25,76 €

Carte 8 Mo
Réf. PE764 Prix : 248,- TTC / 37,81 €

Carte 16 Mo
Réf. PE767 Prix : 399,- TTC / 60,83 €

Carte 32 Mo
Réf. PE783 Prix : 890,- TTC / 135,68 €



Carte 2 Mo 5V
Réf. PE762 Prix : 149,- TTC / 22,71 €

Cartes CompactFlash

Fonctionnent avec certains PSION et certains portables de poche



Cartes Mémoires additionnelles : Pour appareils photos numériques tels que le modèle VDC-200 ou le VDC300 ci-dessus. **Modèles disponibles :**

Carte	Réf.	Prix
Carte 4Mo	Réf. PE779	299,- TTC / 45,58 €
Carte 8Mo	Réf. PE782	349,- TTC / 53,20 €
Carte 16Mo	Réf. PE780	449,- TTC / 68,45 €
Carte 32Mo	Réf. PE784	890,- TTC / 135,68 €
Carte 48Mo	Réf. PE787	1290,- TTC / 196,66 €
Carte 64Mo	Réf. PE788	1699,- TTC / 259,01 €

A partir de **299,00 TTC** — 45,58 €

Adaptateur PCMCIA pour cartes Smartmédia

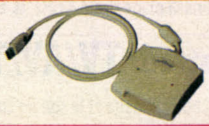
Introduisez une carte mémoire Smartmédia dans cet adaptateur qui se connecte sur le port PCMCIA de votre NoteBook ou de votre PC : Vous pouvez ensuite procéder rapidement et facilement à la lecture des données **Réf. PE760**

299,00 TTC — 45,58 €



Lecteur Smartmédia USB Mac/PC

Pour la lecture et l'écriture des cartes smartmédia.
Fonctionne sous Windows 98 et IMac.
Réf. PE6999



499,00 TTC — 76,07 €

Lecteur Compactflash USB Mac/PC

Pour la lecture et l'écriture des cartes compactflash sur votre ordinateur. Fonctionne sous Windows 98 et IMac.
Réf. PE7000

499,00 TTC — 76,07 €



Adaptateur PCMCIA pour cartes CompactFlash

Introduisez une carte mémoire CompactFlash dans cet adapateur qui se connecte sur le port PCMCIA de votre NoteBook ou de votre PC : Vous pouvez ensuite procéder rapidement et facilement à la lecture des données **Réf. PE769**

99,00 TTC — 15,09 €



Accessoires Infra Rouge

Dongle Infra Rouge IR-210

Si vous possédez un portable, un organiseur électronique ou une imprimante (telle que la dernière HP Laserjet) munis d'un port infra-rouge à la norme IrDA, ce dongle vous permettra de transférer vos données en vous affranchissant des câbles. ► Pilotes pour Windows 95 (les pilotes pour Windows 98 sont inclus d'office dans ces versions) ► Logiciel d'échange de données inclus ► Connection au port série **Réf. PE873**

248,00 TTC – 37,81 €

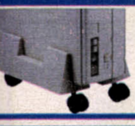


Adaptateur Infra Rouge IR-410

Cet appareil va vous permettre de passer à une nouvelle dimension dans le transfert de données. Vous allez pouvoir simplement et rapidement échanger les données entre un PC de bureau et un Notebook. Avec **4MB/s** (IrDA 1.1) le transfert de données par infra-rouge n'a jamais été aussi rapide. En un simple clic de souris vos fichiers de données ou d'impression arriveront à destination. ► Configuration requise : Windows 98/NT5.0 ► Simple d'installation (Carte ISA)
Réf. PE877

499,00 TTC – 76,07 €

Support à roulettes



Tout spécialement prévu pour y disposer des **boitiers** desktop ou moyenne et grande tour. Vous pouvez régler à votre guise la largeur de **120 à 190 mm**. Votre boitier est disposé sur une surface en gomme anti-dérapante. Ce support est monté sur **quatre roulettes** et vous offre enfin le confort que vous attendiez. Plus de craintes pour déplacer votre ordinateur. (Livré sans boitier) **Réf. PE850** 148,- TTC 22,71 €

Housses de protection

Grâce à ces housses, protégez les éléments de votre PC de la saleté et de l'eau qui pourraient les endommager.

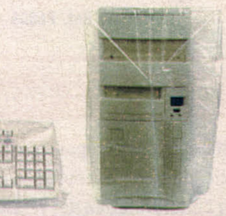
Housse pour écran:
17" **Réf. PE8461**
15" **Réf. PE8462**
l'unité 39,- TTC 5,95 €

Housse pour imprimantes :
taille 47x47x32 cm **Réf. PE8464**
taille 44x41x16 cm **Réf. PE8465**
l'unité 39,- TTC 5,95 €

Housse pour clavier:
taille 54x20x4,5 cm
Réf. PE8466
25,- TTC 3,81 €



Housse pour tour:
moyenne tour 57x21x45 cm
Réf. PE8466
grande tour 47x25x51 cm
Réf. PE8467
l'unité 39,- TTC 5,95 €



Boîtiers Tour ATX Translucides

Tour ATX Adoptez le look bleu translucide pour votre PC

Mini Tour ATX Réf. PE8827 Prix: 349,- TTC /53,20 €
Alimentation 250W, ► 2 baies 5"1/4 et 2 baies 3"1/2 en façade ► 2 baies 3"1/2 internes ► Taille: 205 x 330 x 420 mm (L x H x P)

Moyenne Tour ATX Réf. PE8826 Prix: 399,- TTC /60,83 €
Alimentation 250W, ► 3 baies 5"1/4 et 1 baie 3"1/2 en façade ► 3 baies 3"1/2 internes ► Taille: 210 x 405 x 420 mm (L x H x P)

Grande Tour ATX Réf. PE8825 Prix: 499,- TTC /76,07 €
Alimentation 250W, ► 6 baies 5"1/4 et 1 baies 3"1/2 en façade 3 baies 3"1/2 internes ► Taille: 190 x 620 x 420 mm (L x H x P)



Commutateurs



Commutateur automatique bidirectionnel à 4 voies

Commutateur automatique permettant de partager une imprimante à partir de 4 PC ou de connecter 4 imprimantes à un même PC (Livré avec drivers) **Réf. PE192**

248,00 TTC – 37,81 €

Utilisation 4 PC / 1 imprimante : Nécessite 4 câbles type PE8213 et 1 câble type PE808
Utilisation 1 PC / 4 imprimantes : Nécessite 4 câbles type PE808 et 1 câble type PE8213 (voir page 7)

2PC-1Imprimante

Commutateur automatique permettant de partager une imprimante
Réf. PE 190

99,00 TTC – 15,09 €

Necessite 2 câbles type PE8213 et 1 câble type PE808 (voir page 7)



1PC - 2Imprimantes

Commutateur manuel pour relier 2 imprimantes à 1 PC
Réf. PE 191

79,00 TTC – 12,04 €

Necessite 1 câble type PE8213 et 2 câbles type PE808 (voir page 7)



Commutateurs MULTI-PC / MULTI-ECRANS

2 PC - 1 Ecran (Automatique)

Commutateur électronique qui permet de contrôler 2 PC à partir d'un seul ensemble écran/clavier/souris
Réf. PE8202

990,00 TTC – 150,92 €



Fonctionne en mode AT ou PS/2 - S'utilise avec des rallonges sauf pour le clavier AT et les connecteurs PS/2 qui nécessitent des cables Mâles-Mâles

4 PC - 1 Ecran (Automatique)

Commutateur électronique qui permet de contrôler 4 PC à partir d'un seul ensemble écran/clavier /souris
Réf. PE8203

1490,00 TTC – 227,15 €



Fonctionne en mode AT ou PS/2 - S'utilise avec des rallonges sauf pour le clavier AT et les connecteurs PS/2 qui nécessitent des cables Mâles-Mâles

Commutateur manuel 1 PC - 2 Ecrans ou 2PC - 1 Ecran

99,00 TTC – 15,09 €

pour brancher 2 ensembles écran/clavier/souris sur 1 PC ou 1 ensemble écran/clavier/souris sur 2 PC **Réf. PE8200**

Necessite les câbles suivants pour une unité centrale et 2 ensembles écran/clavier/souris:
1 x PE807 - 2 x PE8210 - 1 x PE8211 - 1 x PE 8212
Pour 2 unités centrales et 1 ensemble é/c/s:
2 x PE807 - 1 x PE8210 - 2 x PE8211 - 2 x PE 8212

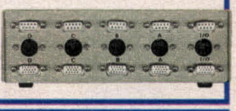
Egalement disponible dans votre ROND POINT

Commutateur manuel 1 PC - 4 Ecrans ou 4PC - 1 Ecran

149,00 TTC – 22,71 €

Pour brancher 4 ensembles écran/clavier/souris sur 1 PC ou 1 ensemble écran/clavier/souris sur 4 PC **Réf. PE8201**

Necessite les câbles suivants pour une unité centrale et 2 ensembles écran/clavier/souris:
1 x PE807 - 4 x PE8210 - 1 x PE8211 - 1 x PE 8212
Pour 2 unités centrales et 1 ensemble é/c/s:
4 x PE807 - 1 x PE8210 - 4 x PE8211 - 4 x PE 8212



BOITIERS PC : Design, ergonomie et sécurité



BOITIER OCEAN moyenne tour ATX
Ouverture facile. Boitier nu avec alim 235W
Réf. PC203

499,00 TTC – 76,07 €

BOITIER OCEAN DeskTop ATX
Avec alim 235W
Réf. PC206

499,00 TTC – 76,07 €



BOITIER Goldstar Ergo Deluxe
Réf. PC208

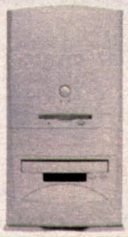
699,00 TTC – 106,56 €



- Alimentation ATX 230W silencieuse
- Coffret d'isolation phonique du disque Dur
- Lecteur de disquettes inclus
- 2 baies 5"1/4 en façade
- 1 baie 3"1/2 et 1 baie 5"1/4 à l'intérieur.

BOITIER Goldstar Deluxe
Réf. PC207

699,00 TTC – 106,56 €



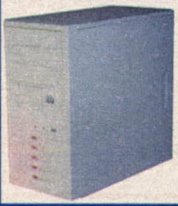
ALIMENTATION ATX
250W Réf. PC407

199,00 TTC – 30,34 €



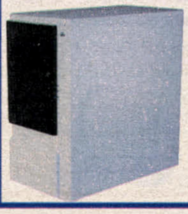
BOITIER moyenne tour AT
Avec alim 230W, 2 baies 3"1/2, 3 baies 5"1/4
Réf. PC200

149,00 TTC – 22,71 €



BOITIER large moyenne tour ATX
Avec alim 230W, 2 baies 3"1/2, 3 baies 5"1/4
Réf. PC211

299,00 TTC – 45,58 €



BOITIER pour Serveur
Avec alim 250W, 1 baie 3"1/2, 6 baies 5"1/4. Les baies sont protégées par une porte fumée avec serrure
Réf. PC209

699,00 TTC – 106,56 €

BOITIER Grande Tour ATX Deluxe
Avec alim 250W, 2 baie 3"1/2, 4 baies 5"1/4.

Réf. PC212

649,00 TTC – 98,94 €



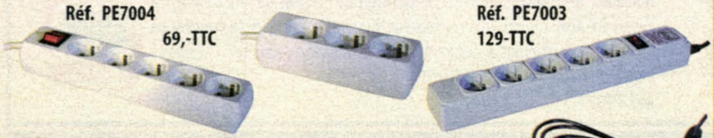


Câbles, rallonges et blocs multiprises

Bloc multiprises avec interrupteur
► 5 Prises ► 2P+T ► Interrupteur ► 10/16A ► Cordon 4m
Réf. PE7004 69,-TTC

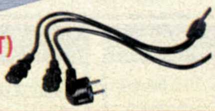
Bloc multiprises
► 3 Prises ► 2P+T ► 10/16A ► Cordon 1,5m
Réf. PE7005 28,-TTC

Bloc para-foudre avec interrupteur
► 5 Prises ► 2P+T ► 10A ► Cordon 1,8m ► Protège des surtensions.
Réf. PE7003
129-TTC



Rallonges (220V - 2P+T)
► Lg.3m **Réf. PE7006 49-TTC**
► Lg.5m **Réf. PE7007 69-TTC**

Câble en Y (220V - 2P+T)
► 2 périphériques sur 1 prise !
Réf. PE7008 48-TTC



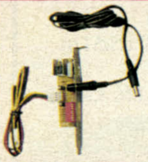
Alimentation universelle



Ce bloc d'alimentation (secteur 220V) offre une large gamme de tensions de sortie ainsi que 6 formats de connecteurs. ► Réglages des tensions: **3/4,5/6/7,5/9/12 Volt** ► Polarité +/- avec possibilité d'inversion ► Intensité maximale : 300mA
Réf. PE635

49,00 TTC — 7,47 €

PC PowerSource 3-12 V



Ce bloc de conversion avec réglage d'intensité se place dans un slot disponible et vous permet de disposer d'une source d'alimentation pour périphériques. **Il joue le rôle d'adaptateur universel** ► Réglages : **3/4,5/5/6/7,5/9/12 Volt** ► Polarité +/- ► Se connecte au bloc d'alimentation du PC
Réf. PE839

69,00 TTC — 10,52 €

Kit chargeur 500 cycles !



La solution à tous vos problèmes de sur-consommation de piles ! Grâce à ce kit vous allez pouvoir exploiter pleinement vos appareils photo numériques, baladeurs, bipeurs, etc...

Caractéristiques : ► Accepte aussi bien le format de piles rechargeables AA (R6) que le format AAA (R03) ► Charge possible par 4 ou 2 ► Led de contrôle ► Livré avec 4 piles rechargeables de type AA (NiMH) de 1300 mAh
Réf. PE7040

149,00 TTC — 22,71 €

Détecteur de mensonges

Installez le logiciel et **posez la question fatidique.** Une courbe indiquera si votre suspect dit la vérité ou non. **Nous déclinons toutes responsabilités sur l'interprétation des résultats.** Connection au port série. **Réf. KS363**

129,00 TTC — 19,67 €



Chargeur Universel

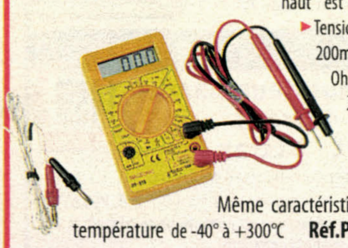
Cet appareil va vous permettre de recharger vos batteries rechargeables et ainsi d'économiser de l'argent tout en protégeant l'environnement. Vous pouvez recharger ces piles (non fournies) **jusqu'à 1000 fois avec ce chargeur.**
Fonctionne avec : 4 piles de type AAA(Micro) ou 4 piles de type AA(Mignon) ou 4 piles de type C(Baby) ou 4 piles de type D(Mono) ou 1 pile de type E(Block 9V).
Réf. PE-8344

49,00 TTC — 7,47 €



Multimètre digital avec sonde de température

Cet appareil conviendra pour toutes les mesures et vérifications éléctroniques. Il permet d'effectuer 17 types de mesure : tension, courant, résistance, température, test de transistors et diodes (hFE), et vérifications de la bonne transmission du courant indiquée par un signal sonore. Son display de 15 mm de haut est facilement lisible. **Caractéristiques techniques**
► Tension Alternative : 200V/750V ► Tension continue : 200mV/2V/20V/200V/1000V ► Résistance : 200 Ohm/2K/20K/200K/2000K ► Courant continu : 2mA/20mA/200mA/10A ► Fonctionne avec pile 9V non fournie ► Livré avec une sonde de température et 2 cordons de mesure. **Réf.PE8880**



69,00 TTC — 10,52 €

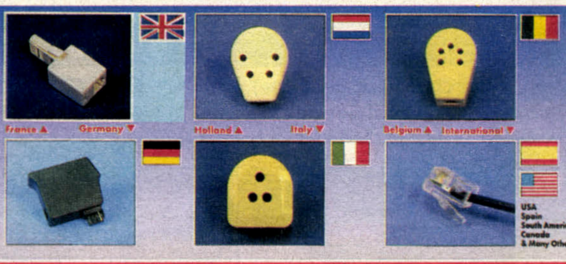
Même caractéristiques avec en plus une sonde de température de -40° à +300°C **Réf.PE8881 89,- TTC**/13,57€

Adaptateur pour prises téléphoniques

Les normes de prises téléphoniques sont différentes dans quasiment chaque pays. Ce lot d'adaptateurs vous permettre de **connecter votre modem à la plupart des réseaux téléphoniques** du monde entier. Ainsi vous resterez, où que vous soyez, toujours en contact avec votre société, vos clients et votre famille.

Réf. PE326

149,00 TTC — 22,71 €



Onduleurs avec logiciels de gestion



MUSTEK

Des onduleurs compacts et design qui s'intègrent parfaitement dans votre environnement de travail à un prix exceptionnel. Caractéristiques communes : ► Tensions couvertes (entrée/sortie) : 100 à 240V ► Batteries sans entretien ► Protection contre les sur- et sous-tensions, les courts circuits, la foudre et les pics d'intensité ► Indicateurs à LED avec alarmes audio ► Logiciel de gestion de l'onduleur sous Win95/98. ► Dimensions 244 x 279 x 56 mm ► Garantie 1 an

499,00 TTC — 76,07 €
PowerMust UPS 325
Capacité : 325 VA
Réf. B116

PowerMustUPS500
Capacité : 500 VA
Réf. B117
699,00 TTC — 106,56 €



POWERWARE

Les POWERWARE 3115 sont des ASI (Alimentation Statique Ininterruptible, plus communément appelée onduleur) de Série 3. Cela signifie qu'**elles protègent les PC et les stations de travail de trois problèmes électriques** : coupure secteur, baisse de tension et hausse de tension. Ces problèmes électriques peuvent nuires aux ordinateurs ou corrompre les données informatiques.. Le POWERWARE 3115 est livré en standard avec le logiciel LanSafe III/FailSafe III. Dans le cas d'une coupure prolongée de l'alimentation électrique, ce logiciel **sauvegardera automatiquement tous les travaux en cours** et arrêtera votre ordinateur sans aucune perte de données. LanSafe III/FailSafe III fonctionne avec la majorité des systèmes d'exploitation : Windows 3.1, 95 et 98, NT, Netware, Unix et OS/2. De faible encombrement, le POWERWARE 3115 est facile d'installation et d'utilisation. Une alarme sonore et une alarme visuelle vous informent sur l'état de l'ASI.



Modèle 420
420VA/252W
(pour un PC) **Réf. B110**
699,00 TTC — 106,56 €

Modèle 650
650VA/400W (pour un périph. + un PC) **Réf. B111**
990,00 TTC — 150,92 €

Garantie 2 Ans sur site

MODEMS NUMERIS : Les performances à petit prix !

Version INTERNE PCI 32 bits

Redécouvrez ce que le mot communication signifie avec cette carte RNIS performante et conviviale. Elle offre **deux canaux 64Kbps** qui peuvent être utilisés ensembles **pour une communication à 128Kbps.** C'est le périphérique idéal pour une connexion InterNet de qualité. Ce matériel **Plug'n'Play** est livré avec un CDROM d'applications RVS-COM multilingues allemand/français/anglais/italien. RVS-COM offre des possibilités de connexion en vidéotext, Fax (G3), BBS, File-transfer en mode Eurofile et une émulation de terminal. Tous ces logiciels sont proposés en version Windows 95 ou Windows 3.x. De plus, la **compatibilité avec le jeu de commandes Hayes (AT)** vous permet une utilisation avec un grand nombre de logiciels pour modem analogique. **Caractéristiques :** ► Connexion par prise RJ 45 S/T ► Protocol sur canal D : AT&T 5ESS, Nortel DMS-100, National ISDN1 et ETSI ► Vitesses supportées 56K, 64K, 112K et 128K HDLC ► Compatible avec PPP et Multilink PPP, WinISDN, CAPI 2.0 et le jeu de commandes AT ► Interface Winsock pour les applications InterNet comme Netscape et Eudora ► Détection Plug'&Play ► Livré avec CDROM d'applications et câble de connexion RJ45 **Réf. PE1907**



399,00 TTC — 60,83 €

Egalement disponible dans votre ROND POINT

Version USB

Voici la toute dernière version des modem RNIS dans sa version USB. En plus de tous les avantages habituels que peuvent vous apporter numéris, ce modèle bénéficie d'un design et d'une ergonomie hors pair. **Caractéristiques :** ► Compatible : Data, Multilink PPP, V.120, X75 et le jeu de commandes AT ► Connexion au port USB ► Nécessite Windows 98 ► **Inclus** : Logiciel RVS-COM Lite et câbles de connexion. **Réf. PE1909**



799,00 TTC — 121,81 €

Version EXTERNE

Passez à NUMERIS de manière simple et économique. Vous pourrez naviguer sur Internet à grande vitesse et faxer à partir de n'importe quelle application. En outre, ce modèle comporte 2 connexions analogiques indépendantes pour y connecter un téléphone, un fax ou un répondeur classique. **Caractéristiques :** ► Compatible : Data, Multilink PPP, V.120, X75 et le jeu de commandes AT ► Connexion au port série ► 2 ports A/B auxquels peuvent être attribués des numéros de téléphone différents. **Inclus** : Logiciel RVS-COM Lite et câbles de connexion. **Réf. PE1908**



890,00 TTC — 135,68 €

Testeur RNIS

Testez votre installation RNIS. Il vous suffit de connecter le testeur à la prise et les diodes vous donneront directement le résultat. **Réf.PE1957**



89,00 TTC — 13,57 €

Prise RNIS

Installez vous-même une nouvelle prise RNIS dans n'importe quelle pièce. **Réf.PE1959**



69,00 TTC — 10,52 €

Terminaison RNIS

Lorsque vous effectuez une installation de prises RNIS en chaîne, la dernière doit comporter cette terminaison. **Réf.PE1962**



49,00 TTC — 7,47 €

Carte TELES.S0

Carte ISA 16bits configurable par logiciel, Windows 95 PnP, elle n'occupe pas de canal DMA. Agrégation des canaux B. ► Compression de données V42bis, compatible télédisquette. ► Liaison vers les USA à 56kbits. **Inclus** : carte, manuel, câble de raccordement S0, logiciel RVS-COM **Réf. PE1895**

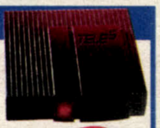


690,00 TTC — 105,19 €

Carte TELES Version PCI Réf. PE1893 Prix: 799,-TTC

Boitier TELES.S0 PnP

Taille : 138x132x40 ► Raccordement par interface parallèle ► Compatible télédisquette ► Agrégation de canaux B ► liaisons vers les USA à 56kBit/s Compression de données V42bis. **Inclus :** transformateur, câble de raccordement parallèle, câble de raccordement S0, manuel, logiciel RVS-COM **Réf. PE1896**



1290,00 TTC — 196,66 €

Boitier Version USB Réf. PE1899 Prix: 990,-TTC

Carte PCMCIA TELES

► carte PCMCIA type II ► poid 30g, taille : 85,8x54x5 mm ► compatible Windows 95/98 et 3.x ► Agrégation des canaux B ► liaisons vers les USA à 56kBit/s ► Compression de données V42bis (Euro-File-Transfert). **Inclus :** carte, câble de raccordement S0, manuel, logiciel RVS-COM Support CAPI 1.1 et 2.0 et commandes AT **Réf. PE1897**



1790,00 TTC — 272,88 €

Téléphone RNIS

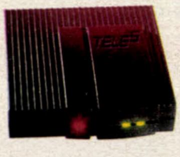
► Secret d'identité demandeur, mise en attente, commutation d'appel, rejet d'appel, conférence à 3, transfert d'appels ► Fonctions main-libre, hp, signal d'appel, «ne pas déranger», ► Verrouillages partiel/global d'appels sortant (jusqu'à 3) ► Différentes sonneries, affichage de chaque numéro entrant. ► Gestion des coûts **Réf. PE199**



899,00 TTC — 137,05 €

Boitier IPBX 4AB

Mini central téléphonique RNIS : conférence à 3, communication, renvoi, transfert et interception d'appels... Pour tous terminaux analogiques tels que téléphone, télécopieur, répondeur, modem. **Réf. PE1898**



1699,00 TTC — 259,01 €

Cables et connecteurs RNIS

Répartiteur RNIS en Y : Prise pour la connection de deux appareils sur le Bus S0 **Réf. PE1894** — 69,00 TTC — 10,52 €

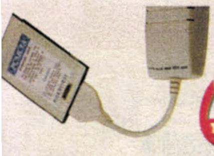
Répartiteur x8 RNIS : Permet de brancher jusqu'à 8 appareils sur un Bus S0 **Réf. PE1891** — 149,00 TTC — 22,71 €



Cable RNIS : 2 prises et d'une longueur de 10M **Réf. PE1892** — 89,00 TTC — 13,57 €

LES FAX - MODEM - MINITEL PEARL

PE5614 VQC PCMCIA



699,00 TTC — 106,56 €

Carte modem PCMCIA type 2 pour Notebooks avec les mêmes caractéristiques que les VQE. **Livré avec un ensemble de logiciels,** cordon et prise téléphonique.Fonction répondeur.

Réf. F9294M 56.000bps

Fax - Modem - Minitel - V90 & K56Flex

Nous vous proposons ici nos cartes modem de dernière génération. **Caractéristiques communes :** ○ Supportent les normes V90 & K56 Flex ○ Comportent une ROM "Flashable" qui vous permettra de faire évoluer votre modem par simple téléchargement ○ Vitesse de transmission jusqu'à 56000 bps en mode modem et jusqu'à 14400 bps en mode fax. ○ **Livrés avec BALLOON, TIMTEL Light** et l'offre **AOL**, cordon et prise téléphonique.

Modème externe V1456 VQE

Inclus en plus : Cable série 9 et 25 broches. Voyants en façade. Fonction répondeur.
Réf. F9093M

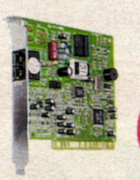


399,00 TTC — 60,83 €

Egalement disponible dans votre ROND POINT

Modem interne PCI V90 & K56Flex

Carte au format PCI
Réf. PE111



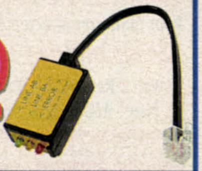
299,00 TTC — 45,58 €

BALLOON : Répondeur automatique, fax et boite aux lettres sur une ligne téléphonique, ballOON Telecom Manager transforme votre PC en un répondeur automatique intelligent, **capable de recevoir et d'envoyer des fax et des appels vocaux.** Les fichiers son Windows (*.WAV) peuvent être utilisés comme texte de répondeur. Les appels téléphoniques et fax reçus peuvent être transférés sur une autre ligne. **BALLOON peut être commandé à distance** à partir de n'importe quel téléphone à touches (DTMF) et d'un émetteur multifréquence.

AOL : ○ 1 mois d'abonnement GRATUIT à AOL et à Internet.

Testeur ligne analogique

Vérifiez votre installation analogique.
Réf.PE1956



89,00 TTC — 13,57 €

Adaptateur pivotant

Fini les fils emmêlés !
Cet accessoire s'adapte à toutes les prises et se connecte facilement entre le téléphone et l'écouteur ainsi le fil tourne librement sans s'emmêler.
Réf. PE1958



49,00 TTC — 7,47 €

HOT-LIN A VIE ! sur installat et configura

Carte réseau ISA PEARL NET 2000

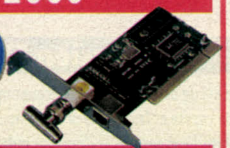
Compatible LINUX



La carte réseau approuvée NOVELL ○ Compatible NE 2000, configurable par logiciel ○ 16 Bit, buffer RAM de 16Ko Quota de transfert : 10 Mbps ○ 2 Controle LEDS ○ adresses I/O : 300H, 320H, 340H ou 360H ○ Boot Rom en option ○ IRQ sélectionnables ○ liaison BNC (T inclus) et RJ45 ○ Oscillateur Quartz ○ Spark Gap (protection contre les débordements de données) ○ drivers pour ODI, NDIS, Réseau Novell, Windows NT... **Réf. P0001**

129,00 TTC – 19,67 €

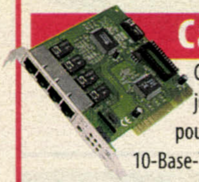
Carte réseau PCI PEARL NET 2000



Cette carte réseau a les mêmes caractéritiques techniques que le modèle ci-dessus à l'exception près qu'elle se connecte à un emplacement PCI. **Réf. P0008**

99,00 TTC – 15,09 €

Carte réseau Hub PCI PEARL



Carte réseau et HUB à la fois; vous pouvez ainsi relier jusqu'à 5 PC entre eux ○ Carte 32 bits bus PCI Pilotes pour Win 95/98/NT 4.0 et 3.11 ○ Connecteurs 4 RJ-45 UTP 10-Base-T **Réf. PE-235**

199,00 TTC – 30,34 €

Carte réseau 100 base T



Une réserve de puissance pour votre réseau grâce à cette carte 32 bits au débit de 100 Mbit. Cette carte réseau se configure automatiquement en 10Mbit ou 100Mbit selon le réseau. ○ Architecture PCI Busmaster ○ Compat. NE2000 ○ Connexion RJ45 ○ 10Mbit ou 100Mbit ○ DMA Buffer management. **Réf. PE 223**

299,00 TTC – 45,58 €

PEARL NET PCMCIA-Adapteur



Rend possible la liaison avec un NoteBook par le biais du port PCMCIA (Release 2, Type II Standart). Configurable par logiciel.

Carte PCMCIA 10 BASE T avec connecteurs BNC & RJ45 et câble de liaison et drivers. **Réf. P0011**

499,00 TTC – 76,07 €

Carte PCMCIA 10/100 BASE T avec connecteurs RJ45 et câble de liaison et drivers. **Réf. P8270** **799,-TTC**/121,81 €

PEARL NET Accompagnement

Boot ROM : P0016 **96,– TTC** /14,64 €

Connection en „T" : Réf. P0018 **38,– TTC** /5,79 €

Résistance : Réf. P0017 **22,– TTC**/3,35 €

Prolongateur : Réf. P0022 **19,– TTC**/2,90 €

Câbles blindés10BASE-T :

Câbles blindés équipés de 2 connecteurs RJ45

○ Lg 3m: **Réf. PE255 Prix: 69,- TTC**/10,52 € ○ Lg 5m: **Réf. PE256 Prix: 89,- TTC**/13,57 €
○ Lg 10m: **Réf. PE257 Prix: 129,- TTC**/19,67 €

Câble RJ45 blindé (au mètre) :

Réf. PE262 **9,– TTC**/1,37€

Prise RJ45 blindée (à sertir) :

Réf. PE261 **8,– TTC**/1,22 €

Câble RJ45 Croisé (Longueur 10m) :

Réf. PE260 **99,– TTC**/15,09 €

Pour connecter directement 2 PC sans passer par un Hub.

Câbles blindés 3mètres de couleurs équipés 2 connecteurs RJ45

○ Vert : **Réf. PE264 Prix: 69,- TTC**/10,52 € ○ Rouge : **Réf. PE266 Prix: 69,- TTC**/10,52 €
○ Bleu: **Réf. PE265 Prix: 69,- TTC**/10,52 € ○ Jaune : **Réf. PE267 Prix: 69,- TTC**/10,52 €

Câbles coaxiaux :



Câbles coaxiaux avec 2 BNC :
2,5 m : Réf. P0019 **38,– TTC**/5,79 €
10 m : Réf. P0020 **69,– TTC**/10,52 €
15 m : Réf. P0021 **99,– TTC**/15,09 €

Câble coax.au mètre :

Réf. P0002 **6,– TTC**/0,91 €

Prise BNC à sertir :

Réf. P0003 **9,– TTC**/1,37 €

Outillage



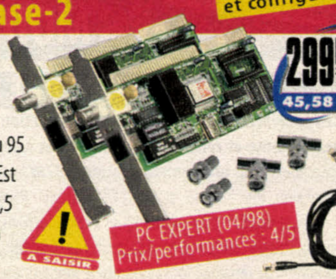
Pince coupante **Réf. PE2557** **99,– TTC** /15,09 €

Pince à sertir (RJ45) **Réf. PE2558** **129,– TTC** /19,67 €

Pince à sertir (BNC) **Réf. PE2556** **149,– TTC**/22,71 €

Pince à dénuder **Réf. PE2555** **99,– TTC**/15,09 €

KIT RESEAU ISA 10-Base-2

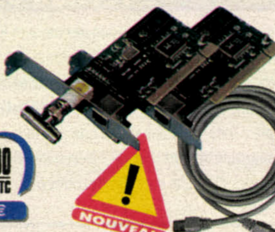


Ce kit réseau ethernet deux postes a été spécialement conçu pour les jeux comme Red Alert, Quake, etc... mais aussi pour les réseaux Worksgroup Windows 3,11 ou 95 afin de partager les ressources entre deux PC. Est composé de 2 cartes Net 2000, d'un câble de 2,5 M, de 2 bouchons et des drivers pour DOS, Win 3.11 et 95/98 **Réf. P0015**

A SAISIR – PC EXPERT (04/98) Prix/performances : 4/5

299 – 45,58

KIT RESEAU PCI RJ45 2 utilisateurs



Voici la solution la plus astieuse et la moins cher pour faire fonctionner 2 postes en réseau. Ce kit est composé de deux cartes réseau PCI combo et d'un cable RJ45 croisé qu'il vous suffit de connecter entre les deux cartes. Vous bénéficiez ainsi rapidement d'un véritable réseau sous Windows 3.11 et 95/98
Réf. P0023

248,00 TTC – 37,81 € – NOUVEAU

KIT RESEAU ISA 10-Base-T



La solution la plus confortable pour le partage de données, d'imprimantes ou le jeu en réseau !

Très simple à installer, ce kit évolutif (Hub 5 ports) vous permettra de connecter ou de déconnecter tout nouveau PC "à chaud" grâce au hub.

Comprend : ○ 2 cartes ISA 10 Base T ○ 2 câbles RJ45 ○ 1 Hub 10 Base-T
Réf. PE226

499,00 TTC – 76,07 €

KIT RESEAU PCI 100-Base-T

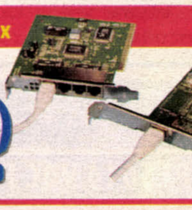


Une solution réseau rapide, flexible et moderne pour deux postes.

Ce kit évolutif est adapté aussi bien aux jeux qu'aux activités professionnelles. Grâce au Hub, il vous sera possible de connecter à votre réseau d'autres PC à tout moment sans en perturber le fonctionnement. **Comprend** : ○ 2 cartes PCI 100 Base T ○ 2 câbles RJ45 ○ 1 Hub 100Base TX 4+1
Réf. PE225

1390,00 TTC – 211,90 €

Kit Réseau PCI RJ45 Spécial Jeux



Ce kit réseau est composé de 2 cartes réseau PCI 10Base-T dont l'une intègre un Hub 4 ports. Vous pourrez l'étendre jusqu'à 5 PC pour vous affronter en mode multijoueurs ○ 1 câble RJ45 fourni
Réf. AS400

349,00 TTC – 53,20 €

Serveur d'impression



LA SOLUTION pour partager une imprimante sous **Windows 95 et NT**.
Ce boitier s'intercale entre le port Centronics de votre imprimante et votre réseau 10BASE-T au moyen d'un connecteur RJ45. ○ Plug'n Play ○ Utilise les pilotes natifs de votre imprimante
Réf. PE194

989,00 TTC – 150,77 €

Serveur d'impression Version Pro **Réf. PE195** **1499,-T**

Testeur de câbles réseaux



Pour Câbles BNC et RJ45 ○ Livré avec un bouchon pour les câbles BNC une terminaison pour le type RJ45 ○ **Pochette de transport fournie.**
Réf. PE40

499,00 TTC – 76,07 €

Les HUBs

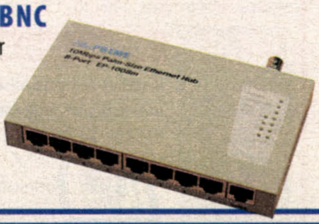
lini Hub actif 5 ports 10Base-T



299,00 TTC 45,58 €

ports RJ45 pour réseau en étoile.
Possibilité de montage en cascade,
0Mbit/s IEEE 802.3 **10Base-T** **7 LED**
e contrôle Adaptateur 220V. **Réf.**
E254

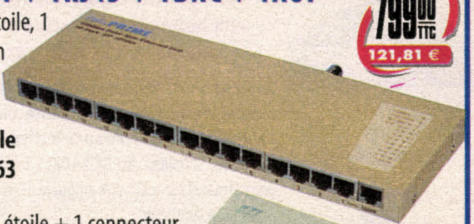
ub 8 ports 10Base-T + RJ45 + BNC



499,00 TTC 76,07 €

ports RJ45 pour réseau en étoile, 1 connecteur
NC pour topologie en bus.
Possibilité de montage en
scade IEEE 802.3 **10BASE-T**
11 LED de contrôle
Adaptateur 220V. **Réf. PE258**

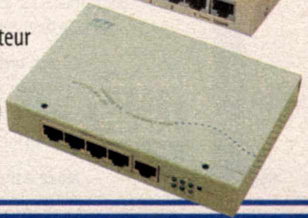
Hub 16 ports 10Base-T + 1RJ45 + 1BNC + 1AUI



799,00 TTC 121,81 €

16 ports RJ45 pour réseau en étoile, 1 connecteur BNC pour topologie en bus. Possibilité de montage en cascade IEEE 802.3
10BASE-T **20 LED de contrôle**
Adaptateur 220V. **Réf. PE263**

Hub 100Base-TX 4+1

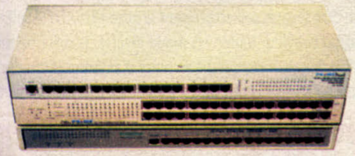


799,00 TTC 121,81 €

4 ports RJ45 pour un réseau en étoile + 1 connecteur RJ45 pour un montage en cascade avec un autre Hub IEEE 802.3U
100BASE-TX **7 LED de contrôle**
Adaptateur secteur fourni.
Réf. PE259

Les solutions professionnelles pour coffrets 19"

LES HUBS RACKABLE



A partir de : 799,00 TTC 121,81 €

Ces Hubs sont tous de tailles 19" et peuvent être reliés l'un à l'autre le jour où vous avez besoin d'étendre votre réseau.

- **HUB 16 RJ45 - 10MB**
  Réf. P1000 **Prix : 799,-TTC** / 121,81 €
- **HUB 32 RJ45 + 1RJ + 2BNC + 2AUI - 10MB**
  Réf. P1002 **Prix : 1990,-TTC** / 303,37 €
- **HUB 16 RJ45 - 10/100MB MASTER**
  Réf. P1003 **Prix : 3490,-TTC** / 532,05 €

LES PANNEAUX DE BRASSAGE

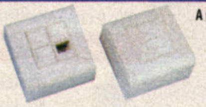


A partir de : 799,00 TTC 121,81 €

Ces panneaux vont jouer l'intermédiaire entre la connectique qui arrivede vos différents postes et les hubs. Ils sont tous de catégorie 5 et blindés.

- **PANNEAU 16 PORTS - 1U**
  Réf. P1100 **Prix : 799,-TTC** / 121,81 €
- **PANNEAU 24 PORTS - 2U**
  Réf. P1101 **Prix : 1190,-TTC** / 181,41 €
- **PANNEAU 32 PORTS - 2U**
  Réf. P1102 **Prix : 1490,-TTC** / 227,15 €

BOITIERS MURAUX



A partir de : 69,00 TTC 10,52 €

Boîtiers en saillies catégorie 5 blindés

- **BOITIER 1xRJ45**
  Réf. P1200 **Prix : 69,-TTC** / 10,52 €
- **BOITIER 2xRJ45**
  Réf. P1201 **Prix : 129,-TTC** / 19,67 €

LES PRISES 19"

- **Rampe 7 PC - Rackable**
  Réf. P1210 **Prix : 349,-TTC** / 53,2 €
- **Rampe 7 + parafoudre + parasurtenseur 16A-250 VAC**
  Réf. P1211 **Prix : 990,-TTC** / 150,92 €

LES CLAVIERS 19" CHERRY



Ces claviers sont semi-mécaniques et rackable en 19" (PS2)

A partir de : 499,00 TTC 76,07 €

- **Réf. CH20 Clavier 19" Prix : 499,-TTC**
- **Réf. CH21 Clavier 19" avec touchpad Prix : 1290,-TTC**

LES PLATEAUX 19"



- Plateau 2U avec ouies d'aérations et fixation frontale. Charge possible 20KG
  ETAGERE 19" Réf. P4002 Prix : 299,-TTC / 45,58 €



- Plateau 2U sur glissières téléscopiques avec face avant aluminium + poignée. Charge possible 30KG
  TIROIR DE RANGEMENT 19"
  Réf. P4001 Prix : 990,-TTC / 150,92 €

ONDULEUR 19" 700



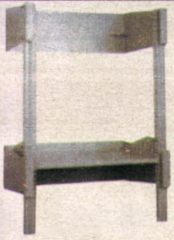
Le POWERWARE 5150 est spécialement conçu pour la protection des serveurs. Il est livré en standard avec le logiciel Lansafe III/Failsafe III qui vous assure une protection infaillible, sans aucune perte de données en cas de problèmes électriques. Lors d'une coupure longue de l'alimentation électrique, le logiciel Lansafe III permet un shutdown automatique et ordonné du réseau informatique. Le serveur est arrêté en dernier, après la sauvegarde de tous les travaux en cours et la fermeture de toutes les applications. Ce modèle rackable est un des plus petit du marché avec seulement 1,5U de haut, batterie incluse. Il est spécialement conçu pour être intégré dans des armoires 19" et fournit une protection électrique totale pour les serveurs en rack, hubs, routeurs switchs et les systèmes de télécommunication.

POWERWARE 5105 - NET UPS RACKMOUNT 700VA Réf. B118

2790,00 TTC 425,33 €

LES BAIES ET COFFRETS 19"

CHASSIS



Cet ensemble se compose de deux supports de profondeur 440, prévus pour être fixés au mur et d'un jeu de montants 19" standard en 12 U.

1290,00 TTC 196,66 €

Réf.P3002

BAIE RUBIS

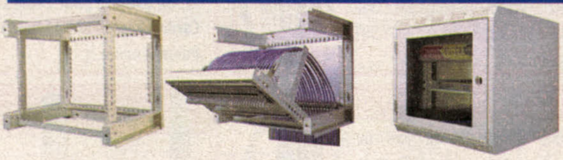


Réf. P3001

3990,00 TTC 608,27 €

Réf.P3001 Baie Rubis 18U
Caractéristiques techniques : largeur : 600 – profondeur 600 – ossature de base vissée, constituée de 2 flancs, un cadre supérieur avec aération avant et arrière et un socle intégré livré avec 3 plaques – Porte avant et arrière avec serrure à clé – Baie en tôle acier – modèle 18U

COFFRET SERIE COBALT 12U



Ce coffret optimale pour l'installation est composé de 3 parties : – 1 châssis mural sans fond destiné à recevoir le corps (habillage) et le cadre 19". Ce dernier basculant vers l'avant à 180° (en dévissant les 4 vis de blocage qui immobilise le cadre) ou bien à 75° (en repositionnant 2 des 4 vis en partie basse) facilite le câblage (non fournies) – 1 corps amovible fixé sur le châssis à l'aide de 4 vis à tête plastique (démontage et remontage sans outil) – 1 porte avant en verre sécurit fumée encastrée, épaisseur 4mm, angle d'ouverture de la porte 180° (ouverture à droite ou à gauche par réversibilité du corps), fermeture par serrure à clé. **Réf. P3005 Baie Rubis 12 U**

2790,00 TTC 425,33 €

Digiglobe Un nouveau concept de réception satellite !



Une antenne globe spécialement conçue et adaptée aux bouquets numériques. Très polyvalente, elle sait également se montrer d'une grande discrétion.

Antenne d'extérieur par excellence, le DIGIGLOBE sait s'adapter aux divers besoins de réception : sa petite taille lui permet une application en habitation individuelle ou collective. Hormis sa fonction première d'antenne de réception satellite, le DIGIGLOBE intègre un pré-équipement électrique lui permettant d'accueillir une ampoule néon à faible consommation pour un éclairage doux et économique.

Caract. tech. ► 2 modèles : sur pied ou à fixation murale ► Type d'antenne : Cassegrain 430mm à miroir ABS métallisé. ► Gain : 33dB ► LNB : Universelle - Fréquences O.L. : 9,75 à 10,7 MHz ► Diamètre de l'enveloppe : 450 mm (PMMA anti-UV) ► Equipement électrique : Douille E14

1490,00 TTC 227,15 €

Modèle sur pied : Réf. S130 **Modèle mural : Réf. S131**

Paraboles & LNB



A partir de **149,00 TTC** 22,71 €

Paraboles de construction robuste qui s'intallent en quelques minutes. Tous les accessoires de montage sont fournis. Existent en aluminium ou acier ► diamètres 60 et 80 cm ► Livrées sans LNB. **Attention :** Dans certaines communes l'installation d'une parabole est soumise à autorisation.

Paraboles Acier

Modèle	Réf.	Prix
Modèle Ø 60 cm	Réf. S116	Prix : 149,- TTC / 22,71 €
Modèle Ø 80 cm	Réf. S117	Prix : 179,- TTC / 27,29 €

Paraboles Aluminium

Modèle	Réf.	Prix
Modèle Ø 60 cm	Réf. S118	Prix : 290,- TTC / 44,21 €
Modèle Ø 80 cm	Réf. S119	Prix : 390,- TTC / 59,46 €

LNB Universelle à 1 sortie
40mm - 0,6dB
10,7 à 12,75 GHz
Réf. S120
248,00 TTC 37,81 €



LNB Universelle Twin à 2 sorties
40mm - 0,7dB
10,7 à 12,75 GHz
690,00 TTC 352,79 €



LNB Universelle Quattro à 4 sorties
40mm - 0,7dB
10,7 à 12,75 GHz
Réf. S122
690,00 TTC 352,79 €



KITS & DEMODULATEUR SATELLITES

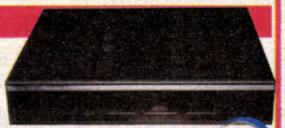
KIT ASTRA ou EUTELSAT

Comprenant : 1 Parabole Acier (Ø 80 cm) - 1 LNB universelle - 1 Démodulateur : (1 entrée / 2 péritels / DiSEqC)
Câble et fiches "F" non inclus **Réf. S132**
590,00 TTC 301,66 €

KIT ASTRA et TELECOM avec OSD !

Comprenant : 2 Paraboles Acier (Ø 60 et Ø 80 cm) - 2 LNB universelles - 1 Démodulateur : (2 entrées / 3 péritels / DiSEqC)
Câble et fiches "F" non inclus **Réf. S126**
990,00 TTC 150,92 €

DEMODULATEUR analogique



Un modèle avec 3 Péritels offrant de multiples combinaisons entre TV, magnétoscope et décodeur. Pour les téléviseurs sans péritel ni entrée vidéo, le modulateur UHF intégré permet la réception en PAL. **Carat. :** ► 399 Canaux ► 1 entrées ► Timer ► Tuner PPL ► Afficheur multifonctions ► Commutateur 22kHz ► Vidéo : de-emphasis : CCIR REC405-1, 625 lignes ► Audio : Mono et Stéréo - Wegener Panda ► Sorties : 3 péritels + TV OUT + 2 Cinch audio ► Modulateur UHF (30-39) norme PAL ► Télécommande **Réf. S124**

699,00 TTC 106,56 €

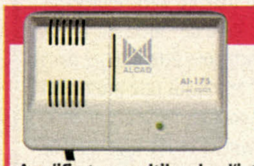
SATELIX BEEPER



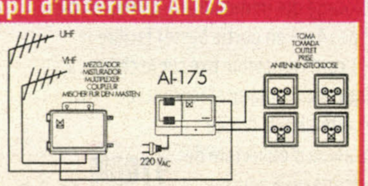
Ce système innovant vous sera d'une grande utilité lors du **positionnement de votre parabole.** Placé entre votre LNB et le décodeur, il emet un sifflement dans un écouteur (fourni). **Vos mains restent ainsi libres** pour ajuster l'antenne satellite. **Réf. PE6334**

99,00 TTC 15,09 €

Ampli d'intérieur AI175



299,00 TTC 45,58 €



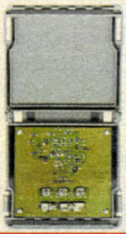
Amplificateur multibandes d'intérieur qui permet la répartition du signal d'une antenne hertzienne vers plusieurs prises sans perte de qualité d'image: ► Bloc d'alimentation intégré ► 2 sorties ► Bandes : VHF 47/318 Mhz - UHF 470/860 Mhz ► Gain 14/24 dB ► 16 plages de réglage du gain ► Livré avec 3 connecteurs pour cables coaxial ► Dimensions : 111 x 72 x 42 mm **Réf. S101**

Commutateurs



Commutateur 22 kHz SW940 **Ce boitier vous permet de connecter 2 LNB (10,6 et 9,75 GHz) à votre décodeur.** ► Fréquence de commutation 22kHz ► Amplitude de la fréquence de commutation 0,25-1Vpp ► Entrée : LNB1 10,6 GHz - LNB2 9,75 GHz ► 22 kHz Blocker ► Fréquence de sortie : 900-2150 MHz ► Type de commutation : transistors ► Isolement entre les entrées : 15dB ► Alimentation : 13/17V - 24mA ► Connection par fiches type F ► Boitier étanche permettant un montage intérieur ou extérieur ► Dimensions : 105 x 105 x 50 mm **Réf. S102**

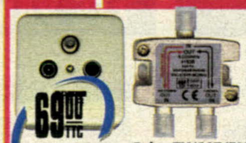
99,00 TTC 15,09 €



Commutateur DiSEqC SW1010 **Le commutateur SW1010 DiSEqC Tone Burst est destiné aux installations qui utilisent deux LNB universels et un récepteur possédant la norme DiSEqC** ► Bande passante : 40 - 2150 MHz (75Ω) ► Tension d'alimentation : +12 à +20 Vcc ► Atténuation : 2db/0,5V (150mA max.) ► Signal de commande DiSEqC tone burst / 300mVpp minimum ► Boitier étanche permettant un montage intérieur ou extérieur ► Plaque de circuit imprimé avec attaches par bornes et pontets ► Dimensions : 105 x 105 x 50 mm **Réf. S103**

248,00 TTC 37,81 €

Coupleur TV/SAT et Prise TV/SAT/FM



69,00 TTC 10,52 €

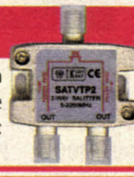
Permet de faire transiter dans un seul câble coaxial les signaux de votre antenne hertzienne et de votre LNB. Les signaux peuvent ensuite être séparés soit en utilisant la prise TV/SAT/FM soit en utilisant un second coupleur monté en mode inverse. la prise permet également l'utilisation de l'antenne TV en guise d'antenne FM (radio).

Prise TV/SAT/FM Réf. S105 69,- TTC **Coupleur TV/SA Réf. S104 69,- TT**

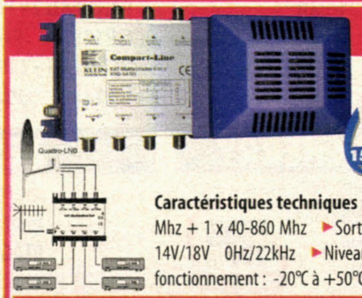
Splitter 2 directions SAT

69,00 TTC 10,52 €

Ce splitter 2 directions permet de distribuer le signal d'un LNB vers deux décodeurs. Il est caractérisé par son très faible encombrement ainsi que par sa construction robuste. ► Fréquences : 2-2250MHz ► Connection par fiches type F **Réf. S106**



Multiswitch 5E/4S



990,00 TTC 150,92 €

Idéal pour la distribution vers 4 décodeurs d'un signal hertzien (Antenne) ainsi que de 4 signaux issus, par exemple d'une tête LNB Quattro.

Caractéristiques techniques : ► Alimentation intégrée ► Entrées: 4 x 950-2200 Mhz + 1 x 40-860 Mhz ► Sorties : 4 x 40-2200 Mhz ► Tension de commutation 14V/18V 0Hz/22kHz ► Niveau de sortie : max 90 dBµV ► Températures de fonctionnement : -20°C à +50°C ► Dimensions : 221 x 106 x 57 mm **Réf. S100**

Multiswitch SAT cascadable ► 9 entrées /4 Sorties ► 9 sorties cascadables **Réf. S129 Prix : 1890,- TTC / 288,13 €**

Accessoires divers

Article	Réf.	Prix
Fiche «F» à visser	Réf. S107	Prix : 4,- TTC / 0,61 €
Câble coaxial spécial SAT	Réf. S108	Prix : 5,- TTC (0,76 €) / mètre
Fixation murale acier laqué en U	Réf. S109	Prix : 79,- TTC / 12,04 €
Kit de fixation pour 2ème LNB	Réf. S110	Prix : 69,- TTC / 10,52 €
Cordon Péritel SAT 21 broches cablées	Réf. S111	Prix : 29,- TTC / 4,42 €
Passe fenêtre	Réf. S140	Prix : 49,- TTC / 7,47 €

Mats et antennes



248,00 TTC 37,81 €

199,00 TTC 30,34 €

Fixation murale ALU Déport 400 mm Réf. S112

Pied de terrasse : longueur 1m, diam. 50 Réf. S113

Rallonge de 2m pour pied ci-dessus Réf. S128 Prix : 149,- TTC

Tuile plastique + Capuchon pour sortir par la toiture : Réf. S127 Prix : 99,- TTC



Antenne UHF 12,6dB
Réf. S114
Prix : 299,- TTC / 45,58 €

Antenne VHF 5 éléments
Réf. S115
Prix : 149,- TTC / 22,71 €

A partir de **149,00 TTC** 22,71 €

Dictaphones Numérique



PEARL VOX 16

Le dictaphone numérique d'un désign gris métal vous permettra **d'enregistrer (sans cassette) juqu'à 99 messages** vocaux pour une durée maximum de 16 minutes en tout **Caractéristiques :** ▸Faible consommation d'énergie ▸Micro incorporé ▸Sortie casque ou haut parleurs ▸Molette de réglage du volume ▸Écran LCD 14 x 30 mm ▸Fonctionne avec 2 batteries de type AAA (non fournie) ▸Taille compacte: 108 x 60 x 20 mm **Réf. PE8861**

NOUVEAU — **299,00 TTC** — 45,58 €

PEARL VOX 32

Un concentré de technologie dans un tout petit espace, ce dictaphone numérique vous fera gagner beaucoup de temps. Avec ses 2Mo de méroire flash vous **enregistrerez jusqu'à 198 notes vocales pour une durée totale de 32 minutes**. Vous bénéficierez d'un accès rapide aux données et d'un menu qui vous offre de nombreuses possibilités telles que le décompte des enregistrements, la recherche rapide, la sauvegarde ou la supression des enregistrements. En plus, ce dictaphone digital vous donne l'heure, la date et permet un accès sécurisé aux données. La technologie de VOX32 vous permet d'économiser de l'espace mémoire et du temps grâce à une fonction qui supprime automatiquement les espaces blancs et ne garde que les sons enregistrés.

Caractéristiques : ▸Faible consommation d'énergie ▸Micro incorporé ▸Sortie casque ou haut parleurs ▸32 minutes d'enregistrement ▸Molette de réglage du volume ▸Écran LCD 20 x 40 mm ▸Fonctionne avec 2 batteries de type AAA (non fournie) ▸Très compact : 110 x 60 x 20 mm **Réf. PE8862**

399,00 TTC — 60,83 € — NOUVEAU



Télécommandes universelles



PEARL URC7

Pilotez jusqu'à 7 appareils avec une télécommande

Les codes sont préprogrammés. Cette télécommande universelle fonctionne avec une majorité de marques de magnétoscope, télé, chaîne hifi, lecteur CD, satellite. **Réf. PE8811**

NOUVEAU — **149,00 TTC** — 22,71 €



99,00 TTC — 15,09 €

PEARL BC-300C : Commande jusqu'à **3 appareils** différents **(télévision, satellite et vidéo). Préprogrammée** pour la plupart des appareils. Comporte **29 touches** et intégre un LCD qui vous indique l'heure. **Réf. SD102**

URC 2000 :

Pilotez jusqu'à 15 appareils avec cette seule télécommande! Vous pourrez enregistrer 10 commandes que vous rappelerez d'une seule touche. La télécommande URC 2000 est automatiquement reconnu par vos appareils, sans perdre le code de la télécommande d'origine. **Réf. PE-6055**

349,00 TTC — 53,2 €



Radio-Réveil avec projection de l'heure

En un clin d'oeil, vous pourrez dans l'obscurité projeter l'heure où vous le désirez. Cet appareil innovatif bercera vos réveils d'une musique douce provenant de votre station radio préférée. Equipé d'une antenne télescopique, ce poste de qualité à affichage digital réceptionne les ondes FM/AM et fonctionne sur secteur ou sur piles (non fournies)
.Réf. PE6510

139,00 TTC — 21,19 €

Réf. PE7070 4 BATTERIES TYPE AA
Prix : 17,- TTC / 2,59 €

Réf. PE635 TRANSFORMATEUR SECTEUR UNIVERSEL
Prix : 49,- TTC / 7,47 €



Lecteurs DVD de salon multizones

Lecteur AVPhile 715 Multizones DVD/DCD/SVCD/CD/MP3



Les performances vidéo et audio de ce nouveau lecteur sont exceptionnelles. Elles vont vous permettre de faire un grand pas dans le domaine du Home-cinéma ▸Compatible avec plusieurs formats de CD : DVD audio et DVD vidéo, Vidéo CD 2.0, CD-audio, Mp3▸Sortie Vidéo PAL/NTSC ▸Propose de nombreuses fonctions avec affichage à l'écran : recherche, ralenti, sélection de langue, sélection de sous-titre ▸Environnement sonore : DOLBY Surround ou DOLBY DIGITAL ▸Fonctions : DVD Zoom ▸Sorties Vidéo : Péritel, 1 composite et 1 S-Vidéo ▸Sorties Son : Dolby Digital (AC3), MPEG-2 et 1 sortie digitale optique ▸Sélection des formats d'affichage (4/3, 16/9, etc...) ▸Afficheur lumineux sur le lecteur ▸Résolution horizontale de plus de 500 lignes ▸Dispositif Multi-Film (permet de choisir le scénario sur les films prévus à cet effet) ▸Télécommande à Infra-rouge ▸Ratio audio de S/N-105 dB ▸Ratio vidéo de S/N-65 dB▸ Poid : 4,3 kg ▸Dimensions : 434 x 35 x 294 mm **Réf. DV17**

1990,00 TTC — 303,37 €

LECTEUR AVPhile 711 équivalent au 715 sans lecture Mp3 **Réf. DV15 Prix: 1890,-TTC** (VALABLE JUSQU'A EPUISEMENT DE STOCK)

Lecteur TOSHIBA - SD2109 Multizones



▸Compatible avec plusieurs formats de CD : DVD audio et DVD vidéo, Vidéo CD 2.0, CD-audio ▸Sortie Vidéo PAL/NTSC ▸Propose de nombreuses fonctions avec affichage à l'écran : recherche, ralenti, sélection de langue, sélection de sous-titre ▸Environnement sonore SPATIALIZER VIRTUAL SURROUND SOUND, DOLBY DIGITAL SURROUND SOUND, AC3 ▸Compatible DTS ▸Fonctions Zoom Vidéo 4x (25 secteurs) ▸Sorties Vidéo : Péritel, 1 composite et 1 S-Vidéo ▸Sortie son digitale optique ▸Sélection des formats d'affichage (4/3, 16/9, etc...) ▸Afficheur lumineux sur le lecteur ▸Dispositif Multi-Film (permet de choisir le scénario sur les films prévus à cet effet) ▸Télécommande incluse **Réf. DV11**

2979,00 TTC — 454,15 €

VALABLE JUSQU'A EPUISEMENT DE STOCK — **Lecteur TOSHIBA - SD1009 Multizones**

Même caractéristiques que le SD2109 (ci-dessus) **Réf. DV16 Prix : 2490,- TTC** / 279,6 €

SYSTEME HIFI PEARL

1 PEARL Subwoofer 250W

Dans un caisson "Stage-Look" noir avec façade transparente, ce HP passif de graves vous offrira des basses optimales ▸Caisson trapézoïdal avec 2 évents de basses sur la face supérieure ▸HP de 200mm avec aimant de 30 Oz ▸250W admissibles ▸Impédance : 4 Ohms ▸Plage de fréquences: 35 - 300 Hz ▸Dimensions: 305 x 305 x 360 mm **Réf. PE6416 (pièce)**

379,00 TTC — 57,78 €

2 PEARL HP passifs 120W

Enceintes passives à 2 voix avec finition noire style "Stage-Look". Leur forme garantit une diffusion optimale du son. ▸Connection directe à tout amplificateur, autoradio ou carte son avec ampli intégré. ▸HP Bass/Médium de 130mm ▸HP Aigus de 75mm ▸120W admissibles ▸Impédance: 4-8 Ohms ▸Plage de fréquences: 50 - 20 kHz ▸Combinable avec un Subwoofer ▸Dimensions: 185 x 265 x 180 mm **Réf. PE6415 (la paire)**

299,00 TTC — 45,58 €



3 Ampli PEARL Surround

Cet ampli sera le compagnon idéal de votre carte son, tuner, lecteur CD, etc... **Le module Surrround intégré** vous offrira un **son 3D de haute qualité.** ▸2 x 80 W PMPO ▸Plage de fréquences 20Hz à 20kHz ▸3 Entrées Ligne ▸Sorties HP: 2 x stéréo principales + 2 x HP Surround ▸Contrôle du volume, de la balance, des graves et des aigus. ▸Dimensions: 180 x 160 x 67 mm
Réf. PE6419

379,00 TTC — 57,78 €

A SAISIR !

PACK ENCEINTES HIFI:

Faites de réelles économies avec ce pack qui regroupe **les enceintes passives** (Réf. PE6415) et **le Subwoofer** (Réf. PE6416).

Réf. PE6417

1 + 2 = **599,00 TTC** — 91,32 €

PACK HIFI COMPLET:

De plus grandes économies encore grâce à ce pack qui regroupe **l'ampli Surround** (Réf. PE6419), **les enceintes passives** (Réf. PE6415) et **le Subwoofer** (Réf. PE6416).

Réf. PE6418

1 + 2 + 3 = **899,00 TTC** — 137,05 €

HOT-LINE A VIE !! sur installation et configuration

Vidéothèque DVD

TITRE	REF	PRIX TTC
LES 101 DALMATIENS	DV200	179
1492, CHRISTOPHE COLOMB	DV201	189
CINQUIEME ELEMENT	DV202	189
ADDICTED TO LOVE	DV203	179
L'AFFAIRE PELICAN	DV204	179
LES AFFRANCHIS	DV205	179
AGENT 00	DV206	179
LES AILES DE L'ENFER	DV207	179
ALERTE	DV209	179
L'AMOUR A TOUT PRIX	DV211	179
A ARMES EGALES	DV213	179
ASSASSINS	DV214	179
L'ASSOCIE DU DIABLE	DV215	179
BASKETBALL DIARIES	DV216	169
BATMAN	DV217	179
BEAN	DV218	219
BEETLEJUICE	DV219	179
BIENVENUE A GATTACA	DV220	169
BODYGUARD	DV221	199
BONNIE & CLYDE	DV222	179
LE BOSSU	DV223	219
BULLIT	DV224	179
ENNEMIS RAPPROCHES	DV228	179
ENTRETIEN AVEC UN VAMPIRE	DV229	179
L'ENVOLEE SAUVAGE	DV230	169
LES EVADES	DV231	219
EVITA	DV232	329
L'EXPERT	DV233	179
LE FAN	DV234	199
LA FIEVRE AU CORPS	DV235	179
FIRELIGHT	DV236	169
LE FLIC DE SAN FRANCISCO	DV237	179
LES HOMMES DE L'OMBRE	DV239	199
IMPITOYABLE	DV241	179
INCROYABLE VOYAGE	DV242	179
INDOCHINE	DV244	219
J.F. PARTAGERAIT APPARTEMENT	DV245	169
JACK	DV246	179
LE JAGUAR	DV247	169
JERRY MAGUIRE	DV248	179
LA JUREE	DV251	169
LE CERCLE DE POETES DISPARUS	DV252	179
LE CHACAL	DV253	199
COMPLOTS	DV256	179
LE COMTE DE MONTE-CRISTO (2 DVD)	DV257	329
CONTACT	DV258	179
LA COULEUR POURPRE	DV259	179
LE CYGNE ET LA PRINCESSE	DV260	179
DANS LA LIGNE DE MIR	DV261	179
DAS BOOT	DV262	189
DEMAIN NE MEURT JAMAIS	DV263	199
MARIUS ET JEANNETTE	DV264	179
MARS ATTACK	DV265	199
MATILDA	DV266	189
MINUIT DANS LE JARDIN DU BIEN	DV270	179
MORT OU VIF	DV272	189
MULTIPLICITY	DV273	169
LA MUTANTE	DV274	179
NAPOLEON	DV275	199
LE KID	DV276	169
L.A. CONFIDENTIAL	DV277	179
LANCELOT	DV279	199
LARRY FLINT	DV280	199
LEGENDE D'AUTOMNE	DV281	199
LEON	DV282	189
LES LIAISONS DANGEREUSES	DV283	199
MACADAM COWBOY	DV286	189
MAD MAX 3	DV287	179
LE MARIAGE DE MON MEILLEUR AMI	DV288	189
NIKITA	DV289	169
LE NOM DE LA ROSE	DV290	219
NUIT BLANCHE A SEATTLE	DV291	189
OPERATION SHAKESPEARE	DV292	199
OUTLAND	DV293	179
LE PERE DE LA MARIEE	DV296	179
LE PERE DE LA MARIEE 2	DV297	179
PERSONNEL ET CONFIDENTIEL	DV298	199
PHENOMENE	DV299	179
PHILADELPHIA	DV300	179
PIEGE EN EAUX TROUBLES	DV301	159
POSTMAN	DV302	179
POUR LE PIRE ET POUR LE MEILLEUR	DV303	189
PRESIDENT D'UN JOUR	DV304	179
LE QUAI DES ORFEVRES	DV306	199
RAGING BULL	DV308	199
RAIN MAN	DV309	199
RAISONS ET SENTIMENTS	DV310	199
RASTAROCKET	DV312	179
REPUBLIQUE DOMINICAINE	DV313	199
RIDICULE	DV314	189
LA DERNIERE MARCHE	DV316	189
LA DERNIERE PREUVE	DV317	169
DES HOMMES D'HONNEUR	DV318	169
DESTIN	DV319	199
DICK TRACY	DV320	179
LE DINER DE CONS	DV321	169
DOBERMANN	DV322	219
DONNIE BRASCO	DV323	199
DOUBLE TEAM	DV324	169
DROLE DE PERE	DV326	179
ECHEC ET MORT	DV327	179
RIEN A PERDRE	DV328	179
RISQUE MAXIMUM	DV329	159
ROCKY	DV330	199
LA RUEE VERS L'OR	DV334	169
LE SHERIF EST EN PRISON	DV336	179
SHE'S SO LOVELY	DV337	199
SHINE	DV338	179
SLEEPERS	DV339	189
SOUVIENS TOI L'ETE DERNIER	DV340	189
FRANKENSTEIN	DV341	189
FOREVER YOUNG	DV342	179
GENERATION PERDUE	DV344	179
GEORGE DE LA JUNGLE	DV345	179
GOLDENEYE	DV346	199
GOOD MORNING VIETNAM	DV347	179
GUET APENS	DV348	179
LES GUIGNOLS DE L'INFO N°11	DV349	199
LES GUIGNOLS DE L'INFO N°12	DV350	199
HARCELEMENT	DV351	199
HAUTE TRAHISON	DV352	199
L'HOMME AU MASQUE DE FER	DV353	199
TIN CUP	DV354	199
TOMBSTONE	DV357	329
TOTAL RECALL	DV358	159
TOUCHEZ PAS AU GRISBY	DV359	199
TOUT DOIT DIPARAITRE	DV360	199
TRAQUE SUR INTERNET	DV361	169
TUEUR A GAGES	DV363	179
TUEUR POUR CIBLE	DV364	169
UN AMOUR DE SORCIERE	DV365	199
UN INDIEN DANS LA VILLE	DV366	189
UNE NUIT D'ENFER	DV367	179
US MARSHALS	DV368	179
USS ALABAMA	DV369	179
U-TURN	DV371	189
VAMPIRES	DV372	199
LA VIE EN ROSE	DV373	199
LES VIRTUOSES	DV374	199
VOLTE FACE	DV376	179
VOYAGE AVEC MARTIN SCORCESSE	DV378	229
SPACE JAM	DV380	179
SPHERE	DV381	179
SPICE WORLD	DV382	219
STREET FIGHTER	DV383	169
SUR LA ROUTE DE MADISON	DV384	179
TAXI	DV385	219
LES TEMPS MODERNES	DV386	169
TEQUILA SUNRISE	DV387	179
TERMINAL VELOCITY	DV388	179
TERMINATOR	DV389	199
TERMINATOR 2	DV390	159
THE GAME	DV391	219
THELMA ET LOUISE	DV392	199
WOLF	DV393	199
LES YEUX DANS LES BLEUS	DV394	199
AU COEUR DE LA TOURMENTE	DV396	169
DU VENIN DANS LES VEINES	DV397	189
BOCCELLI EN TOSCANE	DV398	199
PULP FICTION	DV402	189
MIMIC	DV404	199
CASINO	DV405	219
LA CITE DES ANGES	DV406	199
L'EFFACEUR	DV408	179
JACKIE BROWN	DV409	219
BOUND	DV411	199
BRAZIL	DV412	279
L'ARMEE DES 12 SINGES	DV413	269
LE PERE NOEL EST UNE ORDURE	DV414	199
3 MOUSQUETAIRES	DV415	179
AIR FORCE ONE	DV416	179
BATMAN LE DEFI	DV417	179
BUGSY	DV418	159
PLANETE HURLANTE	DV419	159
COPYCAT	DV420	179
EXCESS BAGGAGE	DV421	159
L'EXPERIENCE INTERDITE	DV422	159
SEXCRIMES	DV423	159
TRAHIE	DV424	179
MIDNIGHT EXPRESS	DV426	189
PASSAGER 57	DV429	159
PIERROT LE FOU	DV430	159
TANGO & CASH	DV431	159
L'ARME FATALE 4	DV433	199
L'ARME FATALE 2	DV434	179
L'ARME FATALE 3	DV435	179
BATMAN FOREVER	DV436	179
CAVALE SANS ISSUE	DV438	159
LE DERNIER SAMARITAIN	DV439	159
GILBERT GRAPE	DV440	199
ARMAGEDDON	DV441	199
LES BRONZES FONT DU SKI	DV442	159
DAYLIGHT	DV443	189
FACE	DV444	199
MEURTRE A LA MAISON BLANCHE	DV445	179
L'OMBRE BLANCHE	DV446	179
LE PIC DE DANTE	DV447	189
PRET A PORTER	DV449	179
PRIMARY COLORS	DV450	279
LA LECON DE PIANO	DV451	219
TALON AIGUILLES	DV452	219
WILL HUNTING	DV453	219
QUIZ SHOW	DV454	189
LE NEGOCIATEUR	DV455	179
GODZILLA	DV456	189
MEURTRE PARFAIT	DV457	199
6 JOURS / 7 NUITS	DV458	199
STARSHIP TROOPERS	DV459	179
APOLLO 13	DV467	199
CARRIE	DV468	179
CODE MERCURY	DV470	199
DANCE AVEC LES LOUPS	DV471	199
DIRTY DANCING	DV472	179
ESPRITS REBELLES	DV474	179
FORTRESS	DV475	189
JFK	DV476	179
LA CITE DE LA JOIE	DV478	199
LA CITE DE LA PEUR	DV479	199
LA COULEUR DE L'ARGENT	DV480	179
LA REINE MARGOT	DV481	199
LE PATIENT ANGLAIS	DV482	179
L'ILE AU TRESOR	DV483	179
MERLIN L'ENCHANTEUR	DV484	179
PRESUME INNOCENT	DV486	179
SEPT ANS AU TIBET	DV487	199
LES SORCIERES D'EASTWICK	DV488	169
SOUVIENS TOI L'ETE DERNIER 2	DV489	189
TINA	DV490	179
TURNER ET HOOK	DV494	179
NEW JACK CITY	DV495	159
OPERATION DRAGON	DV496	159
RED CORNER	DV497	199
GUERRIER D'ACIER	DV498	159
MY NAME IS JOE	DV499	199
EN PLEIN COEUR	DV500	199
CURSUS FATAL	DV501	199
SNAKE EYES	DV502	199
LA VIE EST BELLE	DV504	229
L'APPRENTI MILLIONNAIRE	DV505	179
YELLOW SUBMARINE	DV506	199
LES MISERABLES	DV507	189
CHRISTINE	DV508	179
LES AVENTURES DU BARON DE MUNCHAUSEN	DV509	179
LA FIANCEE DE CHUCKY	DV510	189
FUTURSPORT	DV511	169
HANUMAN	DV512	189
HALLOWEEN	DV513	179
LE SYNDROME CHINOIS	DV514	169
MILLIARDAIRE MALGRE LUI	DV515	169
SOS FANTOME 1	DV516	179
SOS FANTOME 2	DV517	179
RENCONTRE AVEC JOE BLACK	DV518	189
LE PRESIDENT ET MISS WADE	DV519	189
TITANIC	DV522	249
1001 PATTES	DV523	199
AFFAIRE THOMAS CROWN	DV524	199
AUSTIN POWERS	DV525	219
BLADE RUNNER	DV526	179
COEUR DE DRAGON	DV528	189
FRANTIC	DV530	159
HALLOWEEN 20 APRES	DV532	219
HEAT	DV534	179
LAST ACTION HERO	DV535	179
MARY A TOUT PRIX	DV537	249
PIEGE A GRANDE VITESSE	DV538	179
UN POISSON NOMME WANDA	DV539	189
LA VERITE SI JE MENS	DV540	189
TWISTER	DV542	189
SILVERADO	DV544	179
UNE PLUIE D'ENFER	DV545	199
LE MASQUE DE ZORRO	DV546	179
THE BIG LEBOSWSKI	DV437	219
PRETTY WOMAN	DV305	179
4 MARIAGES ET UN ENTERREMENT	DV307	189
BAD BOYS	DV549	179
CHAPEAU MELON ET BOTTES DE CUIR	DV550	189
DESPERADO / EL MARIACHI	DV551	179
FANTÔMES CONTRE FANTÔMES	DV553	179
GREEN CARD	DV554	199
L'HOMME QUI MURMURAIT	DV555	189
NÉ UN 4 JUILLET	DV557	169
LE PARI	DV558	219
SCREAM	DV560	189
SCREAM 2	DV561	219
WATERWORLD	DV562	179

Enfants

TITRE	REF	PRIX TTC
FLUBBER	DV238	179
ALICE AU PAYS DES MERVEILLES	DV210	179
AIR BUD	DV208	199
JUMANJI	DV250	169
LE ROI LION 2	DV331	199
RUDOLPH	DV333	199
DUMBO	DV399	179
SPLASH	DV407	179
POCAHONTAS 2	DV448	179
WINNIE L'OURSON	DV491	179
KIRIKOU ET LA SORCIERE	DV521	199
BABE 2	DV548	169

DVD Musicaux

TITRE	REF	PRIX TTC
ENFOIRES EN COEUR	DV227	249
JIMI HENDRIX	DV249	199
MICHAEL COLLINS	DV268	179
MICHAEL JACKSON - HISTORY 2	DV269	179
ROLLING STONES VOODOO LOUNGE	DV332	199
SARDOU BERCY 1998	DV335	219
TINA TURNER	DV355	199
SPECTACLE NOTRE DAME DE PARIS	DV543	199
CELINE DION	DV400	199
MADONNA	DV401	199
JOHNNY HALLYDAY ALLUME LE FEU	DV464	219
BRYAN ADAMS UNPLUGGED	DV466	219
ROLLING STONE : BRIDGES TO BABYLONE	DV492	189
CELINE DION AU COEUR DU STADE	DV520	219
EDDY MITCHELL	DV529	219
MADONNA 93/99 COLLECTION VIDEO	DV536	219
MADONNA IMMACULATE COLLECTION	DV556	189
ZZTOP	DV541	219
SPECTACLE NOTRE DAME DE PARIS	DV543	219
CATS	DV225	189
LES 3 TENORS A PARIS	DV362	189
WET WET WET	DV379	199
CLAUDE FRANCOIS CLOCLO DANCE PARTY	DV460	219
FLEEWOOD MAC	DV463	219
CHER	DV527	219

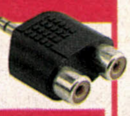
Les Coffrets

TITRE	REF	PRIX TTC
LES VISITEURS 1 ET 2	DV375	189
SOUVIENS TOI (1&2 :coffret)	DV503	249
FRIENDS SAISON 5 (3DVD)	DV531	429
COFFRET LES BRONZÉS	DV552	329

DVD pour Adultes

TITRE	REF	PRIX TTC
ALL NUDE ATHENA DVD	DV100	199
ALL NUDE CYBER DVD	DV101	199
ALL NUDE SUMMER DVD	DV104	199
ALL NUDE ANGEL DVD	DV105	199
LE PARFUM DE MATHILDE DVD	DV109	299
LA PRINCESSE ET LA PUTE 1	DV110	299
LA PRINCESSE ET LA PUTE 2	DV111	299
LE PRIX DE LA LUXURE	DV112	299
JOURNAL D'UNE INFERMIEREE	DV113	299
PRIVATE OPERATION SEX SIEGE	DV114	249
PRIVATE TATIANA	DV115	249
PRIVATE URANUS	DV116	249
PRIVATE TATIANA 2	DV117	249
ANCIENT ASIAN SEX SECRETS	DV118	248
BANGKOK NIGHT	DV119	248
BEAUTIFUL VIVID	DV120	248
BLOND JUSTICE VIVID	DV121	299
DEBBIE DOES DALLAS	DV122	248
HAWAII VIVID	DV123	248
LOTUS	DV124	248
NIKKI TYLER	DV125	248
RIDING LESSONS	DV126	248
SEX SHOW	DV127	248
WHERE THE BOYS AREN'T	DV128	299
WHERE THE BOYS AREN'T 10	DV129	248
PRIVATE TATIANA 3	DV130	229
PRIVATE URANUS 2	DV132	249
LE DESIR DANS LA PEAU	DV133	249
LA FIEVRE DE LAURE	DV134	249
PURE SEX	DV135	229
PRIVATE URANUS 3	DV138	249
EXTREME DESIR	DV139	249
PRIVATE TANIA RUSSOF STORIES	DV140	249
LEATHER WORLD	DV141	249
STRIPTEASE	DV142	249
CHAPEAU MELON....BOTTES DE CUIRS	DV143	249
BED OF ROSES	DV144	249
INDESCENTE AUX ENFERS	DV145	249
AMOUR DE LAURE	DV146	249
HERITAGE DE LAURE	DV147	249
OBSESSION DE LAURE	DV148	249
PRIVATE XXX4	DV149	249
APHRODISIAC	DV150	249
DISCIPLINE	DV151	249
GANG BANG 551	DV152	249
DEVIL IN A WET TSHIRT	DV153	249
CHAINED DESIRE	DV154	249
BLACK BEACH 2	DV155	249
LES NUITS DE LA PRESIDENTE	DV156	249
LABYRINTHE	DV157	249
PRIVATE PYRAMID 1	DV158	249
PRIVATE PYRAMID 2	DV159	249
PRIVATE PYRAMID 3	DV160	249
INDECENTY	DV161	249
PRIVATE CUM SHOTS	DV162	249
ROCCO ET LES SEX MERCENAIRES	DV163	249
INITITION	DV164	249
LES PETITES ECOLIÈRES	DV165	249
SAFE SEX	DV166	249
LA DRESSEUSE	DV167	249
NIQUEURS NÉS	DV168	249

Adaptateur jack vers cinch



Composé d'une prise jack 3,5mm et de deux prise cinch femelle. Cet adaptateur vous permettra de brancher votre walkman sur une chaine hifi. **Réf. PE-6904**

28,00 TTC 4,27 €

Adaptateur jack stéréo en Y



Avec cet adaptateur vous pourrez brancher par exemple deux casques sur votre walkman. L'adaptateur se compose d'une prise jack mal de 3,5 mm et deux prises femelle de 3,5 mm. **Réf. PE-6903**

28,00 TTC 4,27 €

Adaptateur stéréo jack



Vous pourrez, avec cet adaptateur, transformer une prise jack 3,5mm en une prise jack 6,35mm **Réf. PE-6905**

28,00 TTC 4,27 €

Câble Péritel

- 2 prises Péritel mâles
- Lg 1m **Réf. PE8228**

Prix : 49,- TTC / 7,47 €

Câble Cinch

- 2 prises Cinch mâles à chaque extémité
- Lg 2m **Réf. PE8229**

Prix : 38,- TTC / 5,79 €

Câble AV Péritel/Cinch

- 1 Péritel Mâle sur 4 Cinch mâles
- Lg 2m **Réf. PE8230**

Prix : 49,- TTC / 7,47 €

Connectique vidéo

Commutateur de prises Péritel



69,00 TTC 10,52 €

Epargnez vous les continuelles manipulations de vos cordons Péritel grâce à ce commutateur. ▸Boitier métallique comportant 3 prises Péritel ▸Basculement manuel entre les entrées INPUT 1 et INPUT 2 par simple pression sur un bouton ▸La commutation s'effectue sur la totalité des 21 broches. **Réf. PE695**

Contrôleur vidéo-Péritel



149,00 TTC 22,71 €

La liberté totale dans les domaines de l'audio et de la vidéo! ▸choisissez parmi plusieurs sources (maximum 3) et visualisez-les sur l'entrée péritel de votre téléviseur sans avoir constamment à brancher et débrancher ▸Inclus : 2 x 3 prises Cinch (sorties vidéo et Audio). **Ce système permet également de gérer l'enregistrement de ces signaux. Réf. PE6902**

Adaptateur Péritel/Cinch/S-Vidéo



69,00 TTC 10,52 €

Cet adaptateur vous sera d'une grande utilité de par la multitude de ses connecteurs ▸1 prise Péritel mâle ▸3 connecteurs mâles au format Cinch ▸1 prise S-Vidéo femelle **Réf. PE694**

STEREO POWER PACK

Combiné Hi-fi



D'une esthétique incomparable, cette chaîne satisfera tous les amateurs de musique **Caractéristiques :** ►2 enceintes ►Lecteur CD incorporé ►Lecteur K7 ►Système BBS ►Mémorisation: 21 plages ►PO/GO/FM stéréo ►2x15 Watts ►Trappe à éjection douce ►Prise casque ►Dimensions HP: 45x23x13 cm

Réf.A50

NOUVEAU

690,00 TTC 105,19 €

Lecteur baladeur CD

NOUVEAU



Caractéristiques : ►Adaptateur pour mini CD 8 cm ►System BBS ►Mémoire 16 plages ►Bande passante: 10-20.000 Hz ►Fourni avec un adaptateur secteur ►Poid: 390 g ►Affichage multi fonctions par LCD.

Réf. A51

390,00 TTC 56,46 €

Combiné Hi-fi portable surround



Un look futuriste pour cet ensemble surround à emporter en toutes occasions **Caractéristiques :** ►4 haut-parleurs ►Alimentation AC 230 Volt ►DC 122 volt ►Lecteur CD incorporé ►Lecteur K7 ►Voyant FM stéréo ►Enregistreur incorporé ►Trappe éjection douce ►Affichage LED pour lecteur de CD.

Réf.A52

490,00 TTC 74,7 €

NOUVEAU

Câble Hifi



Câble A6075 (0,75 mm2)	**Réf. PE-6425**	**Prix : 3,90-TTC/ 0,59 €** le mètre
Câble A6150 (1,50 mm2)	**Réf. PE-6426**	**Prix : 8,90-TTC/ 1,36 €** le mètre
Câble A6250 (2,50 mm2)	**Réf. PE-6427**	**Prix : 13,90-TTC/ 2,12 €** le mètre

T pour antenne

Démultiplicateur de prise antenne télé. **Réf. PE-6907**

38,00 TTC 5,79 €



Casque HIFI sans fil

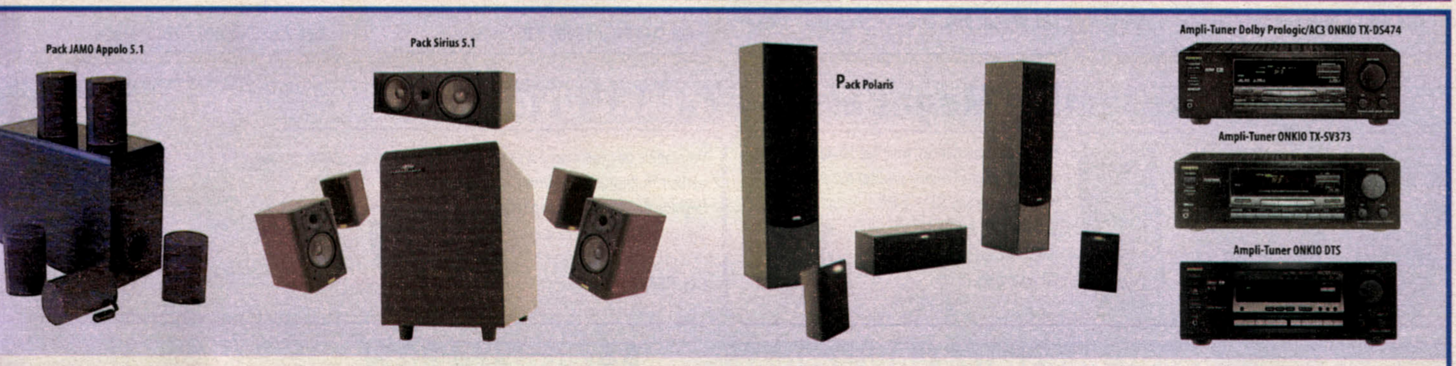
Le son stéréo en toute liberté !

Caract.: ►Se connecte à toute source audio ou carte son ►Transmission HF à 434MHz (3 canaux) ►Portée maxi 100 mètres ►Alimentation du casque par 2 piles (AAA) non fournies ►Règlage du volume sur le casque

Réf. PE1840

299,00 TTC 45,58 €





Ampli-Tuner Evolutif ONKIO TX-SV373

1990,00 TTC 303,37 €

et ampli-tuner bénéficie d'une alimentation surdimensionnée, d'un chassis nétallique et des dernières technologies Dolby.

aractéristiques techniques : ►Ampli-tuner audio/vidéo ►Dolby Pro Logic ►5 amplificateurs à omposants discrets ►3x70W + 2x30W (6 Ohms) ►2 modes DSP ►6 entrées audio dont 3 vidéo Sortie pour caisson de grave actif ►Tuner RDS à 30 présélections ►Télécommande **Réf. PE6545**

mpli-Tuner Dolby Pro Logic/AC3 ONKIO TX-DS474

3490,00 TTC 532,05 €

n modèle de grande marque particulièrement adapté aux lecteurs de DVD. râce à ses fonctions Tuner et Surround intégré vous compléterez votre dispositif HIFI et énéficierez des dernières technologies Dolby.

onctions AMPLI : ►5 canaux (2 avants, 1 central, 2 arrières) de 55W chacun ►Sélecteur d'enceintes /B ►Convertisseur D/A & A/D 20 bits **Fonctions Audio/Vidéo :** ►Dolby AC3 et Pro Logic ►5 modes urround ►DSP motorola 24 bits haute définition ►3 entrées audio (phono inclu) et 3 entrées A/V ►2 ntrées digitales (optiques) ►Compatible DTS ►Digital Domain Processing ►Mode "Midnight Theater" **onctions Tuner :** ►Large afficheur lumineux ►30 présélections FM/AM ►Synthonisation FM utomatique ►Prise casque ►Rapport Signal/Bruit : 76dB (FM mono) **Réf. PE6450**

Ampli-Tuner Dolby Digital et DTS ONKIO

4490,00 TTC 684,50 €

et ampli-tuner bénéficie d'une alimentation surdimensionnée, d'une large éponse en fréquence et des dernières technologies Dolby Digital et DTS.

aractéristiques techniques : ►Ampli-tuner audio/vidéo ►Dolby Pro Logic Digital et DTS intégré ►5 mplificateurs à composants discrets ►5x100W (6 Ohms) ►Large réponse en fréquence (WRAT) ►8 odes DSP (24 bits Motorola) ►Cinéma Ré-EQ ►Evolutif 5.1 ►3 entrées digitales ►7 entrées audio ont 4 vidéo ►Tuner RDS à 30 présélections ►Télécommande programmable ►Compatibles DVD audio 4 bits/96kHz ►Dimensions : L435xH175xP390 **Réf. PE6546**

Pack JAMO Polaris

2490,00 TTC 379,60 €

Ensemble composé de : ►2 enceintes principales **Studio 160** ►1 enceinte centrale **Center Studio** ►2 enceintes arrières **Surround Studio**

Caractéristiques techniques des 2 enceintes principales : ►**Système** 3 voies Bass Reflex ►**Puissances RMS/Crête** 70W/120W ►**Impédance** 4-8 Ohms ►**Rendement (1W/1m)** 91 dB ►**Plage de fréquence** 55-20000 Hz ►**Dimensions** H 800xL192xP255mm

Caractéristiques techniques de l'enceinte centrale : ►**Système** 2 voies blindée ►**Puissances RMS/Crête** 70W/100W ►**Impédance** 8 Ohms ►**Rendement (1W/1m)** 90 dB ►**Plage de fréquence** 75-20000 Hz ►**Dimensions** H131xL431xP157mm **Réf. PE6548**

Pack JAMO Appolo 1

La réputation de cet ensemble n'est plus à faire !! Il saura séduire les plus exigeants d'entre vous.

3490,00 TTC 532,05 €

Il est composé de 5 satellites de 70W chacun et d'un caisson amplifié de 100W. Les satellites OMEGA1, compacts et discrets, sont équipés d'une unité grâve/médium de 88mm et d'une unité d'aigüs de 25mm, ce qui leur donne des performances accoustiques étonnantes. Le caisson de basses JAMO SW1800 est l'un des subwoofers les plus performants. Son ébénisterie compacte accueille une unité de grâves de 250mm et un amplificateur disposant d'un correcteur actif de courbe de réponse. Vous pouvez régler le niveau sonore, la fréquence de coupure et la phase. La membrane du SW est en polypropylène, sa suspension lui permet de longs débattements et l'aimant est équipé d'une bobine de 38mm. ►Dimensions du SubWoffer : 389 x 494 x 234mm ►Dimensions des satellites : 165 x 110 x98 mm **Réf. PE6449**

Pack JAMO Sirius 5.1

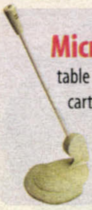
4490,00 TTC 648,50 €

Ensemble composé de : ►4 enceintes **Jamo 28** ►1 enceinte centrale **Center 18** ►1 caisson de grave actif **Jamo SW 1008** (boîtier de connexion fourni)
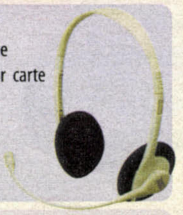
Caractéristiques techniques de Jamo 28 : ►**Système** 2 voies Bass Reflex ►**Puissances RMS/Crête** 55W/80W ►**Impédance** 6 Ohms ►**Rendement (1W/1m)** 88 dB ►**Plage de fréquence** 55-20000 Hz ►**Dimensions** H270xL174xP219mm

Caractéristiques techniques de Center Jamo : ►**Système** 2 voies blindée ►**Puissances RMS/Crête** 70W/100W ►**Impédance** 8 Ohms ►**Rendement (1W/1m)** 90 dB ►**Plage de fréquence** 75-20000 Hz ►**Dimensions** H144xL430xP188mm **Réf. PE6547**

Micros et casques



Microphone: Micro de table uni-directionnel pour carte son. **Réf. PE679**
48,- TTC / 7,32 €



Headset: Ensemble casque-microphone pour carte son ou chaîne hifi.
Réf. PE676
69,- TTC / 10,52 €



Micro. clip:
Micro avec clip de 3,5mm pour carte son.
Réf. PE685
38,- TTC / 5,79 €



Casque pilote :
microphone et oreillette
Réf. PE720
69,- TTC / 10,52 €

System Subwoofer de bureau

Un gain de place non négligeable avec ce système audio avec caisson de basse, son boîtier élégant en bois placé directement sous l'écran le rend très stable, les boutons surround, volume et basses sont disposés au centre et sont donc très facilement accessibles
Caractéristiques : ►puissance : 24 Watt RMS ►Plage de fréquences : 40 Hz - 20 KHz ►Taille 254 x 145 x 225 mm (L x H x P)

Réf. PE8899

299,00 TTC
45,58 €



livré sans l'écran

PREMIER CONSTRUCTEUR D'ENCEINTES AUX U.S.A.

ALTEC LANSING



POWER CUBE ACS45.1
2 Satellites blindés 6 Watts RMS
1 Caisson
20 Watts RMS
Réf. PE654 Prix: 599,- TTC / 91,32 €

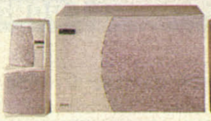


POWER CUBE PLUS ACS 48
2 Satellites blindés 20 Watts RMS
1 Caisson de graves
40 Watts RMS
Réf. PE656 Prix: 990,- TTC / 150,92€



DIGITAL POWER CUBE ADA 310
Véritable son Dolby Digital ne nécessitant pas d'enceintes arrières.Télécommande incluse.44 Watts audio
Réf. A11 Prix: 1390,- TTC / 211,88 €

ALTEC LANSING



POWER CUBE Pro-Logic - USB ADA305
Véritable son Pro-Logic ne nécessitant pas d'enceintes arrières.40 Watts audio
Réf. A10 Prix: 990,- TTC / 150,92 €

Ensemble MegaBass



Des basses puissantes, un effet 3D, tout ce dont vous rêviez pour mieux profiter de vos jeux et pour écouter vos CD. ►2 HP satellites de 2x6 watt RMS►1 caisson de basse de 20 watt RMS.
Réf.PE713

349,00 TTC
53,2 €

PEARL Dynamic 60W

Un modèle de base mais avec une très bonne sonorité ►Haut-parleur "fullrange" de 76 mm ► Fréquences : 70Hz - 16kHz ► Réglage du volume et de la sonorité ► Dimensions : 108 x 175 x 110 mm

Réf. PE657

129,00 TTC
19,67 €



60 W pmpo

PEARL Dynamic 150W Actives



150 W pmpo

Enceintes actives avec alimentation secteur intégrée. Ces deux éléments peuvent facilement être disposés de part et d'autre d'un moniteur grâce à leur blindage magnétique. **Caractéristiques :** ►150W PMPO / 2x15W RMS ►Sorties pour subwoofer passif et casque ►Réglage du volume, des graves et des aigüs ►Event Bassreflex. ►Fréquences : 150Hz - 20.000 Hz ►Dimensions : 270 x 100 x 100 mm **Réf.PE704**

199,00 TTC
30,34 €

Aerospace 80W

D'une puissance de 80W p.m.p.o. ce système est livré avec un kit de fixation au moniteur ►Blindage magnétique ►Fonction "BassBooster" ► Télécommande à fil ► Adaptateur secteur inclus

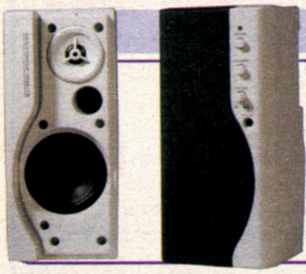
Réf. PE659

149,00 TTC
22,71 €



80 W pmpo

SoundForce SBC 640



Paire d'enceintes stéréo pour ordinateur
► 2 voies ► blindage magnétique
► 2x25 Watts RMS ► Taille 10x14x22

Réf. A53

248,00 TTC
37,81 €

Les Boosters 2

La puissance à l'état pur ► Réglage du volume, basses et des médiums ► Bouton de mise sous tension ► LED de contrôle
► Protection magnétique
► Alim. 220v incluse

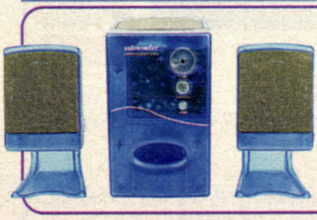
Réf. PE 458

199,00 TTC
30,34 €



120 W pmpo

Enceintes 600W translucide



D'un design futuriste bleu translucide pour le caisson de basse et les deux satellites, vous disposerez d'une puissance de 600W PMPO pour un confort d'écoute. **Puissance :** 600 Watt PMPO ►Taille du caisson 95 x 115 x 125 mm sans le pied (L x H x P) ►Taille des satellites 135 x 245 x 210 mm sans les pieds (L x H x P) ►Plage de fréquences : 20 Hz - 20 KHz **Réf. PE8813**

399,00 TTC
60,83 €

PEARL Dynamic

Système en 3 parties: Le subwoofer est construit en bois massif anti-résonnance (poids environ 6,5kg). **Caract. :** ►Woofer 130mm (50W RMS) - Fréquences: 30Hz à 200Hz + système Bassreflex ►Satellites: 63mm (2x10W RMS) - Fréquences: 150Hz à 20kHz ►2 Entrées ►Dimension : 180x350 x185 (subwoofer) et 80x 105x80 (satellites) **Réf. PE658**

399,00 TTC
60,83 €



300 W pmpo

Claviers



99,00 TTC 15,09 €

Clavier ergonomique Windows 98

De très bonne fabrication, ce clavier comporte les trois touches supplémentaires pour Windows 98 et la touche €. A ce prix, pourquoi ne pas en profiter . Connection PS/2 **Réf. WIN95**
Option : Adaptateur PS/2 vers DIN : Réf PE8206 28,-TTC



179,00 TTC 27,29 €

Clavier programmable

18 touches supplémentaires entièrement programmables. Lancez vos applications ou tâches répétitives avec un seul bouton ! Logiciel très simple sous Windows 95. Idéal pour Internet. Fonctions lecture de CD audio et contrôle du volume. **Réf.PE844**



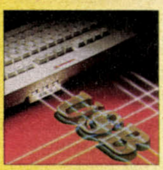
499,00 TTC 76,07 €

Clavier HF avec souris

Ce clavier vous permettra de vous libérer de toute contrainte. Grâce à son système de transmission radio il vous sera possible de rester en contact avec votre PC à une distance maximale de 50m (idéal pour les présentations). Avec sa souris "stick" intégrée cet ensemble se révèle particulièrement performant et ne nécessite aucun driver. Livré avec un récepteur HF, un adaptateur DIN-PS/2 et 4 piles AAA **Réf.PE244**

599,00 TTC 91,32 €

USB



Clavier-Hub USB Cherry

Le clavier CHERRY 3000 est un clavier ergonomique de haute qualité destiné aux professionnels et aux particuliers. Il utilise la technologie des contacts à "barres d'or croisées" qui garantit un fonctionnement durable et optimal. Ce clavier USB est particulièrement interessant de par le Hub USB qu'il intègre et qui va vous permettre d'y relier facilement d'autres périphériques de ce type. **Réf.CH01**

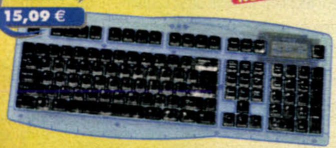
349,00 TTC 53,20 €



Clavier CHERRY PS/2 Pro

Si vous êtes très exigent sur la qualité et la robustesse de votre équipement, ce clavier haut de gamme semi mécanique qui se connecte au port PS/2 devrait largement vous satisfaire. **Réf.CH05**

99,00 TTC 15,09 €



NOUVEAU

Clavier translucide

Ce clavier ergonomique pour Win 95 et 98 a été conçu dans un bleu transparent très à la mode. Il apportera à votre environnement informatique une touche de confort et de gaieté. Il se connecte au port PS/2 de votre ordinateur. **Réf. PE8834**



Clavier ergonomique Chicony

Forme ergonomique permettant un travail dans une position confortable. Repose poignets intégré. **Réf.PE594**

248,00 TTC 37,81 €

Tablette clavier et souris

Pour un gain de place non négligeable et un confort de travail évident avec son repose poignets et sa tablette à souris, cette tablette est escamotable. Taille 550x320x35 mm (livré sans souris et sans clavier) **Réf.PE8381**

249,00 TTC 37,96 €



Repose poignets

La matière de ce repose poignets épouse parfaitement la forme de vos poignets.
Vous ne ressentez plus de douleur ou fatigue des poignets. (livré sans clavier) **Réf.PE5313**

99,00 TTC 15,09 €



Solution Infra-rouge PEARL

Clavier Infra-rouge multimédia

Une véritable station de contrôle à distance. Regroupe 2 souris "stick" et plusieurs fonctions multimédias telles que la lecture de CD Audio et le contrôle du volume. Portée 14m. Livré avec récepteur, adaptateurs PS/2, piles et drivers pour win95/98 **Réf.PE589**



Egalement disponible dans votre RONDPOINT

248,00 TTC 37,81 €

Clavier multimédia infra-rouge

Equipé de 108 touches + 23 touches multimédia + touche turbo + micro intégré . Clavier sans fil, avec récepteur infra-rouge fonctionnant jusqu'à 4 mètres.
Réf.PE593

349,00 TTC 53,20 €



Télécommande Multimédia

Télécommande infra-rouge livrée avec un récepteur à connecter sur un port série de votre PC. Grâce aux logiciels fournis sur CD-ROM, il vous sera alors possible de piloter les périphériques suivants : **les cartes TV et de capture Vidéo ainsi que les cartes RADIO.** ▸ Pilote tous les **lecteurs de CDROM** et de DVD quelle que soit la marque (Lecture des CD Audio). ▸ **Le curseur de la souris** se substitue au périphérique de pointage habituel (qui reste fonctionnel).
Vous pouvez ainsi l'utiliser dans toutes vos applications Windows et il sera votre compagnon idéal lors de toutes vos présentations ou manipulations personnelles à distance.
▸ Livré avec un récepteur infra-rouge qui se connecte au port COM (DB9) **Réf. PE 618**



329,00 TTC 50,16 €

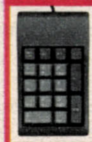
Touchpad à 3 fonctions



Ce PAD regroupe 3 fonctions essentielles : Un grand TouchPAD, un pavé numérique et des touches multimédia programmables. Idéal pour tous les possesseurs de protables. Connecteurs : Port Série et souris PS/2 **Réf.PE539**

248,00 TTC 37,81 €

Pavé numérique



Si vous êtes amené à saisir de nombreuses séries de chiffres sur un portable, vous avez sûrement déjà regretté l'absence de pavé numérique. Mettez un terme à votre calvaire grâce à ce bloc d'extension qui se connecte à la plupart des portables au moyen d'une prise mini-DIN. **Réf.PE50**

199,00 TTC 30,34 €

Micro-Casque universel

POUR TOUS TYPES DE TELEPHONES

Modèle Pro : Gardez les mains libres grâce à cet ensemble micro/casque qui se relie à tous les téléphones. Il est équipé d'un module de filtrage des bruits ambiants. Un boitier de contrôle et de connection vous offre les possibilités suivantes : Utiliser le casque ou le combiné du téléphone, Utiliser le casque sur votre téléphone ou sur votre PC, profiter d'une écoute amplifiée ou couper momentanément le micro (touche secret). Il comporte des prises : Line In, Line out, Micro et casque. **Réf. PE1831**

499,00 TTC 76,01 €





Fixe clavier

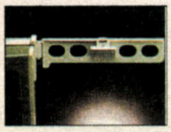
Prévu pour être fixé sous votre table de travail, il est monté sur un système de roulement à billes et peut accueillir un clavier d'une dimension maximale de 530x255mm. Vous bénéficierez d'un gain de place considérable. **Réf. PE831**

149,00 TTC 22,71 €

Support à documents

Très stable, il est composé d'un pied en métal, d'une règle amovible, d'une tablette A4 pivotable et inclinable. De couleur noire, il vous sera utile dans bien des situations : saisie, consultation de tarifs,... **Réf.PE824**

99,00 TTC – 15,09 €



38,00 TTC – 5,79 €



Support à documents pour écran

Il vous suffit de fixer ce support à votre écran et vous pourrez grâce à une pince fixer et ôter en un clin d'oeil des documents d'un format A4. De part sa disposition, les documents seront directement dans votre champs de vision. **Réf. PE823**

PAGE'UP l'invention géniale !

La solution ultra-pratique pour maintenir très simplement une feuille ou une plaquette grâce à un système aussi logique que révolutionnaire ! :
Le PAGE UP est très stable et prend très peu de place : ▸ Hauteur réelle : 4cm
Existe en 6 coloris :
Rouge : **Réf. V40** Jaune : **Réf. V41** Vert : **Réf. V42** Noir : **Réf. V43** Blanc cassé : **Réf. V44** Gris : **Réf. V45**

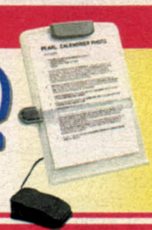
19,00 TTC – 2,90 €



Porte document électrique

La règlette de lecture de ce porte-document est actionnée par un petit moteur électrique que vous piloterez au pied au moyen d'une pédale. Vous pouvez ainsi effectuer vos saisies dans un temps record et avec une grande aisance. Fonctionne avec deux piles LR6 ou une alimentation secteur (non fournies) **Réf.PE8391**

329,00 TTC – 50,16 € – NOUVEAU



Sécurité



Serrure pour lecteur 3"1/2

Un système très simple à mettre en oeuvre et qui protège efficacement vos données grâce au 16000 combinaisons qu'autorise son système de clé (livré sans lecteur)

Réf. PE817

39,00 TTC – 5,95 €

Range Câbles

ENROULEUR DE CABLE

Avec cet enrouleur, evitez les noeuds et les câbles qui trainent. Vous pouvez y disposer des câbles électroniques, des câbles

NOUVEAU



28,00 TTC – 4,27 €

Manageur de câble

Réf. PE812 38,- TTC / 5,79 €



Support universel pour écran

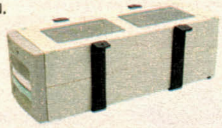


Composé de deux rampes à fixer de part et d'autre de votre moniteur et de différents supports, ce kit vous permettra d'organiser votre espace de travail comme vous le souhaitez. Livré avec une boîte de rangement à CD (5 CD), un support à document, un support à souris et deux supports à enceintes. **Réf.PE8452**

89,00 TTC – 13,57 €

KIT de montage pour Box

Ce kit astucieux vous permettra d'optimiser votre espace rangement. Vous allez pouvoir fixer vos boîtes de rangement sous votre bureau.
POUR BOITES 3,5» de réf. V60
Réf. PE8481 Prix : 19,- TTC / 2,9 €
POUR BOITES 5,25» de réf V61 ou PE8420
Réf. PE8482 Prix : 19,- TTC / 2,9 €



à partir de 19,00 TTC – 2,9 €

Boîte de transport pour disquettes

Dans ce coffret lourd et robuste vous allez pouvoir abriter vos disquettes de grande importance : drivers, disquette de boot,.... Elles seront protégées de la poussière et des influences mécaniques et magnétiques qui pourraient endommager leur contenu . Ce coffret peut accueillir 8 disquettes.
Réf. PE944



69,00 TTC – 10,52 €

Vos disquettes seront à l'abri des chocs, de la poussière et autres aléas dus aux transports. Très pratique, une fois ouverte cette boîte vous servira de présentoir et vos disquettes seront ainsi toujours à porté de main. Peut contenir jusqu'à 5 disquettes.

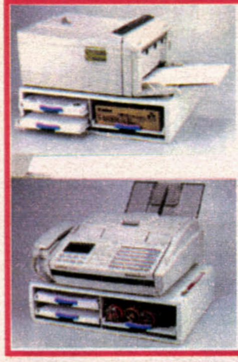
NOUVEAU

Réf.PE8302

29,00 TTC – 4,42 €



Multi organiseur



Très ingénieux, vous allez pouvoir grâce à cet accessoire disposer d'un bureau parfaitement rangé. Vous pouvez le placer sous votre scanner, fax de bureau, imprimante,...

Il est composé de trois tiroirs réglables dans lesquels vous pourrez ranger vos documents A4, feuilles vierges, formulaires, rouleaux de fax, recharges d'imprimante. Dimensions: 510x365x140 mm . (Livré vide et sans imprimante)

Réf. PE828

179,00 TTC – 27,29 €

Système d'archivage multifonction

Individualisez votre système d'archivage au bureau et à domicile en fonction de vos besoins et à moindre coût. Ces quatre systèmes stables **se ferment à clef** et se disposent individuellement ou se combinent astucieusement en se fixant les uns aux autres. La taille extérieure de chacune de ces boites est standard : 358x301x157mm.
BOÎTE D'ARCHIVAGE POUR PAPIERS avec 4 tiroirs **Réf. PE8151 Prix : 179.-**
BOÎTE D'ARCHIVAGE POUR CD pour 44 CD en boîte cristal **Réf. PE8154 Prix:179.-**
BOÎTE D'ARCHIVAGE POUR DISQUETTES pour 200 disquettes 3.5» ou ZIP **Réf. PE8152 Prix:179.-**
BOÎTE D'ARCHIVAGE POUR DISQUETTES + PAPIER pour 200 disquettes et un tiroir supplémentaire **Réf. PE8153 Prix:179.-**



2 Kits de fixation latérale



Un petit accessoire pour de grands effets sur l'environement de votre ordinateur. Collez l'attache femelle sur le côté de votre tour et l'attache mâle sur le périphérique à suspendre, comme par exemple un lecteur Zip ou un modem. Il seront ainsi à l'abri de toutes chutes.

Réf. PE8451

29,00 TTC – 4,42 €

A SAISIR

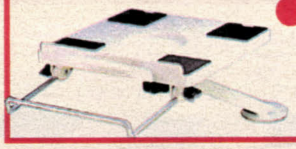
Accessoires pour écrans



Bras articulé pour écran

D'une longueur d'environ 1m et de très bonne construction, il peut entièrement pivoter. (livré sans écran ni clavier) **Réf. PE819**

179,00 TTC – 27,29 €



Bras articulé pour écran lourd

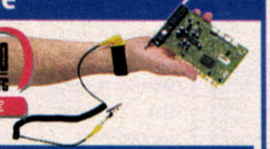
Ce bras articulé a été spécialement renforcé pour recevoir un écran lourd (jusqu'à 30kg). Il se fixe facilement et comporte un repose clavier **Réf. PE919**

248,00 TTC – 37,81 €

Bracelet Antistatique

éal lors des opérations de montage ou de dépannage de votre
. **Ce bracelet réglable est muni d'un cable spiralé qui
us laisse une large liberté de mouvement** ► Mise à la
asse par pince "crocodile" **Réf. PE2599**

49,00 TTC – 7,47 €



Kit pour soudure

e kit de soudure à l'étain comprend un
er à souder et un porte fer à souder.
our réaliser des soudures
ropres et
récises.
éf.PE8474

99,00 TTC – 15,09 €



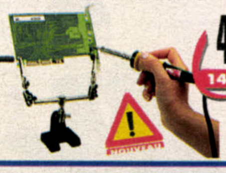
il d'étain supplémentaire
éf.PE8471

17,00 TTC – 2,59 €

Support à soudure

Pour réussir vos soudures à tous les coups, utilisez ce support qui vous donnera enfin la possibilité de réaliser des soudures propres sans contraintes. **Réf.PE8472**

49,00 TTC – 14,33 €



Mini torches à gaz Butane



Particulièrement adaptée aux travaux de précision. Le débit de gaz est réglable ► Se manipule tel un stylo ► Livrée sans gaz - Rechargeable par recharge à briquets ► Lg:197mm
Réf. PE949

49,00 TTC – 7,47 €

Nombreuses fonctions : ► Mini-chalumeau à braser ► Mini-pistolet à air chaud pour vos opérations de décapage ou pour le formage des gaines thermorétractables ► Mini fer à souder pour intervenir loin de toute prise de courant. ► Fournie avec un embout pour la soudure et la production d'air chaud ► Livrée sans gaz - Rechargeable par recharge à briquets ►Lg : 250mm **Réf. PE948**

79,00 TTC – 12,04 €



Torche à gaz pro

Vous pourrez régler la température de la flamme jusqu'à 1300°. Les cartouches de rechange sont standards. **Réf.PE8473**

NOUVEAU

129,00 TTC – 19,67 €



Lampes avec loupe

ntièrement métallique, cette lampe articulée est équipée d'une
upe de 120 mm de diamètre. Elle convient ainsi tout
rticulièrement à tous
ux qui ont à effectuer
s travaux de précision.
fixation par machoire à
s.
fournie avec un tube
rculaire de 22 Watt
fixation par machoire à vis.
3 dioptries de grossissement
bras de rallonge de 114 cm

éf. PE946

248,00 TTC – 37,81 €



Avec cette loupe vous allez pouvoir, très facilement, effectuer de grands travaux sur de petits objets !
► fixation par machoire à vis
► 3 dioptries de grossissement
► Logement pour ampoule standard 60 Watt (non fournie).► bras de rallonge de 99 cm **Réf. PE945**

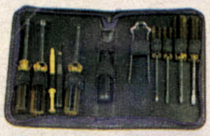
179,00 TTC – 27,29 €



Trousse à outils

Un **outillage de qualité** pour l'entretien de votre PC dans une pochette bien pratique.
Comprend : ► 2 tournevis standards
► 2 tournevis cruciformes
► 2 clés hexagonales de 1/4" et de 3/16"
► 1 pincette à ressort
► 1 extracteur de C.I.
► 1 pince d'insertion de C.I.
Réf. PE958

79,00 TTC – 12,04 €



Spray collant permanent

e spray professionnel va vous permettre très
mplement de coller proprement des grandes surfaces
mme des posters, des supports publicitaires et
utres surfaces de grande
mension.Contenu 400ml.
éf. PE8520

89,00 TTC – 13,57 €



Spray antistatique

Il élimine la poussière des moniteurs, téléphones, etc...Pulvérisez simplement le produit et toutes vos surfaces demeureront propres. S'utilise également dans la maison ou la voiture. **Réf. PE-8524**

69,00 TTC – 10,52 €

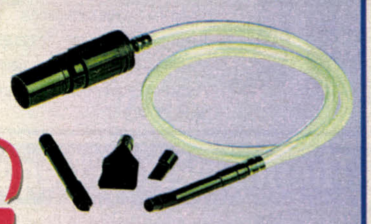
400 mml



Kit aspirateur universel

Eliminez la poussière dans les endroits les plus inaccessibles comme par exemple entre les touches du clavier!
Comprend : ► 1 adaptateur conique pour le raccordement à tous les aspirateurs ► 1 tuyau flexible transparent de 60 cm ► 1 ensemble d'embouts divers
Réf. PE959

49,00 TTC – 7,47 €



Kit de nettoyage pour lecteur 3"5

s lecteurs de disquette sont souvent encrassés, ce
i entraine des erreurs de lectures et de
uvegardes. Ce produit vous épargnera désormais
us ces désagréments..

éf. PE8442

28,00 TTC – 4,27 €



Spray collant

Vous allez pouvoir fixer tous vos supports solidement mais de façon non définitive. Vos supports peuvent ainsi être réutilisés. Le principe est équivalent à celui des mémos collants.
Contenu 400ml.

Réf. PE8521

89,00 TTC – 13,57€



Kit RENOV'CD

Ce kit de nettoyage de CD vous permettra de **réparer les rayures** et autres abrasions de surface qui sont causes de vibrations, décrochages, pertes d'informations ou de blocage du laser. **Comprend :** ► 1 solution de nettoyage (30ml) ► 1 solution de réparation (15ml) ► 1 chiffon anti-statique ► Une série d'applicateurs en coton
Réf. SD60

99,00 TTC – 15,09 €



Tiges de nettoyage

ilà enfin la solution idéale de nettoyage de
us les éléments difficiles d'accès (imprimantes,
viers, ventilateurs...). Les tiges sont
rticulièrement longues et les embouts
rticulièrement plats et absorbants. La solution
urnie avec ce kit est adaptée au nettoyage des
mposants électroniques.
f. PE8441

28,00 TTC – 4,27 €



Kit de nettoyage pour CD

Ce kit est composé de trois parties : une tête de nettoyage, un support de prise en main qui protège le CD et un produit de nettoyage.

Réf. PE8443

49,00 TTC – 7,47€



HORLOGE OMBRE MURALE

Vous allez grâce à cet accessoire créer une ambiance unique. Une parfaite combinaison entre une horloge murale et un éclairage discret et design. Par simple pression vous pourrez en pleine nuit projeter sur un mur une horloge d'environ 75cm de diamètre. Vous verrez apparaitre l'aiguille des heures, des minutes, des secondes ainsi que quatre traits qui délimiteront les 1/4 d'heures. Ce petit bloc noir s'alimente par piles ou bloc secteur (non fournies).**Réf. PE8370**

Réf. PE7070 4
BATTERIES TYPE AA **Prix: 17,- TTC / 2,59 €**
Réf. PE8371
ALIMENTATION SECTEUR avec câble blanc **Prix:49,- TTC /** 7,47 € 49,-
Réf. PE8374
AMPOULE DE RECHANGE **Prix: 19,- TTC / 2,9 €**



69,00 TTC 10,52 €

Masque d'Alien avec transformateur de voix

Voilà certainement le déguisement le plus à la mode pour vos fêtes et bals masqués. Ce masque ne se contente pas de vous donner un aspect d'extra-terrestre, il est également équipé d'un micro qui va transmettre votre voix à un module qui va la "robotiser" à volonté (3 positions différentes). Non seulement vous serez visuellement méconnaissable mais en plus acoustiquement. Ce module est équipé d'un amplificateur et d'un haut parleur, il se fixe à la ceinture et possède un led à côté du réglage du volume.
Réf. PE8380

69,00 TTC 10,52 €



TESTEUR D'ALCOOLEMIE

Quoi de plus rassurant et d'économique que de s'assurer que son taux d'alcoolémie ne dépasse pas le maximum autorisé.
Il vous suffira de souffler fortement dans l'embout et l'appareil vous indiquera votre taux. A partir de 0,5 pour 1000 (taux maximum autorisé) l'appareil emet un signal sonore. La plage de mesure est comprise entre 0 et 2 et l'alimentation se fait par la prise d'allume-cigare fournie ou par piles (non livrées) **Réf. PE8313**

248,00 TTC 45,58 €



CYBER SPY MINI



Vous allez enfin pouvoir entendre ce que vous n'aurez jamais du savoir. Vous ne perderez plus un mot de conversation même situé à 15 mètres de vous !
Discret, facile et rapide à mettre en marche, cet appareil amplifie jusqu'à 40 décibels. (Fourni avec écouteurs).`
Réf. PE-8305



49,00 TTC 7,47 €

Kit Flash-Gun Shooting

Affrontez-vous dans des duels aussi captivants qu'inoffensifs grâce au système de visée infrarouge d'une portée de 35m.

Les sons restitués par le kit (tirs, rechargements,etc...) font de cet ensemble un **divertissement génial** (piles non fournies).



Vous pourrez enfin simuler de véritables duels ou chasses à l'homme futuristes sans risques de blesser quelqu'un. En effet le tir est simulé par une émission d'un signal infrarouge (du même type que celui d'une télécommande ordinaire)relayé par un signal sonore et visuel qui vous informe que vous êtes touché.Ce jeu s'aparente au combat de paintball, les douleurs physique et les taches en moins. Equipez vous de un ou plusieurs kits et partez à l'aventure. Bonne chasse !

Caractéristiques techniques :

- Pistolet laser d'un désign futuriste, équipé d'un émetteur infrarouge.
- Rayon infrarouge sans danger
- Réalisme des bruitages de tirs et de chargements du révolver.
- Récepteur infrarouge à lannières avec signalisation d'impacts (son et lumière).
- Fonctionne avec piles non fournies.

Réf.PE599

69,00 TTC 10,52 €

1 Kit comprend 1Pistolet (emetteur) + 1 Récepteur (cible)

Porte cartes

ETUI POUR CARTES DE VISITE
Protégez vos cartes de visite grâce à cette pochette en cuir qui se glisse facilement dans toutes les poches..
Réf. PE791



28,00 TTC 4,27 €

Thermomètre à fréquence + Montre réveil



Vous pourrez à tout moment connaitre la température extérieure sans bouger de votre lit ou de votre canapé. Une sonde sans fil et étanche placée à l'extérieur (30 mètres maximum de sa base) **mesurera la température pour vous la restituer à l'écran à l'intérieur de votre maison**. Vous pourrez aussi **afficher l'heure et programmer** votre réveil. Par simple pression d'une touche vous éclairerez l'écran pour lire l'heure dans le noir. **Réf. PE8877**

199,00 TTC 30,34 €

AURA InterActor pour PC et consoles

Vivez au coeur de l'action! Ressentez directement les vibrations de votre jeu ou de votre film préféré. En effet, grâce à sa large compatibilité, ce système de restitution de vibrations se connectera aussi facilement sur votre micro-ordinateur que sur votre console MEGA DRIVE ou SUPER NINTENDO ainsi que sur votre chaine hifi ou magnétoscope. Existe en 2 versions, harnais ou dossier :

Game Wear Interactor

- Livré avec un boitier d'alimentation et de règlage des effets
- Dimensions 44 x 33,5 x 11,5cm (harnais universel réglable)
- Puissance maxi : 30 Watts
- Poids : 1,8kg

Réf. PE6452





179,00 TTC 27,29 €

Coffrets - Contenance 20, 40, 80 CD

Ces boîtiers vous permettent d'archiver, de transporter et de retrouver rapidement vos CD favoris grâce à un simple bouton de sélection. (fourni sans CD) . Sur la partie supérieure du coffret se trouve une feuille numérotée qui vous permettra d'identifier son contenu. Rigide, ergonomique et pratique ces coffrets vont rapidement devenir un accessoire indispensable de votre archivage.

Coffret automatique 20 CD

Ces coffrets peuvent être juxtaposés grâce à une fixation amovible fournie
Réf. V75



L'illustration montre 2 coffrets juxtaposés
Livré sans contenu.

69,00 TTC 10,52 €



Livré sans contenu.

Coffret automatique 40 CD

Réf. V72 Version Noir
Réf. V79 Version Mastic

L'unité
99,00 TTC 15,09 €



Livré sans conte

Coffret automatique 60 CD

Réf. V74



Livré sans contenu.

129,00 TTC 19,67 €

Systèmes de rangement

CD-CASE MOBILE

vec ce tout nouveau système d'archivage, vous aurez toujours vos CD à portée de main. En un clin d'oeil, ous pouvez extraire de votre PC une boîte de transport solide qui protègera vos CD lors de vos éplacements. Ce système va vous permettre d'héberger **jusqu'à 12CD**. Son installation requiert niquement un emplacement 5"25 de libre.
éf. PE8246

69,00 TTC – 10,52 €



Boîtes de rangement 3"5 et 5"1/4

A partir de 89,00 TTC – 13,57 €



Ces boites de rangement sont **empilables** par le bias de liaisons fournies et peuvent être **fermées à clé**. (fournies sans disquettes)

Boite 3"5 - 122x360x118mm **Réf. V60** 89,- TTC / 13,57 €
Boite 5"1/4 - 133x360x177mm **Réf. V61** 119,- TTC / 18,14 €

SUPPORT BOIS 40CD

e support en bois pour 40CD est livré avec des pochettes transparentes dans esquelles vous allez pouvoir disposer deux CD. Pratique à l'usage, cette olution de classement est idéale. **Réf. PE798**
UPPORT BOIS 80CD Réf. PE799 99,-TTC / 15,09€
lêmes caractéristiques que le PE798 mais pour 80CD
0 POCHETTES POUR 40 CD Réf. PE797 38,-TTC / 5,79€

69,00 TTC – 10,52 €



ARCHIVE BOX 60 CD

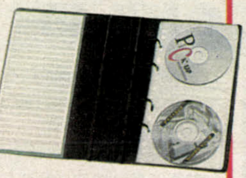
ette nouvelle solution stable va vous permettre d'archiver 60CD sans boîte, ni ochette et ainsi les protéger des rayures et de la poussière. Vous allez ainsi agner une place considérable. Son système ingénieux vous permet e feuilleter vos CD aussi simplement que des artes. Le box se ferme à clef, possède un système 'indexage et un haut transparent.
éf. PE8420

99,00 TTC – 15,09 €



Classeur range CD

Un élégant classeur avec 4 anneaux mécaniques permettant de rajouter facilement des transparents acceuillant les CD'S avec un index dans chaque pochette.
Mini classeur range CD'S A4 Pour les pochettes au format A4 réduit
Réf.PE 927
9,-TTC / 5,95 €
Maxi classeur range CD'S A4 Pour les pochettes plein format A4
Réf.PE 928
9,-TTC / 7,47 €



Pochettes CD pour classeurs

- **7 pochettes A4 pour CD+Doc.**
  Réf. PE917 Prix : 38,-TTC / 5,79 €
- **9 pochettes doubles pour CD et annotations**
  Réf. PE915 Prix : 38,-TTC / 5,79 €
- **12 pochettes doubles pour CD**
  Réf. PE913 Prix : 38,-TTC / 5,79€



Livré sans contenu.

Tour pivotante pour 200 CD

rès pratique, très peu encombrante et **parfaitement agencée**. Ce **ystème ingénieux** permet de retirer en un clin d'oeil vos CD sans pour utant sortir la boite cristal du Rack. Monté sur un support tournant, le nom st facilement lisible. (fourni sans CD)
Réf. V78
Version 100 CD Réf. V71
rix : 248,- TTC

299,00 TTC – 45,58 €



Boîtes & Pochettes



49,00 TTC – 7,47 €

PEARL CD L'Case 24

Une solution de transport et de protection pour emmener **24 CDs** dans des pochettes transparentes. (Fourni sans CD) **Réf. PE847**

Etui 10 CD

La solution la **plus pratique** pour transporter vos 10 CD musicaux ou CD-ROM. Très résistant et à un prix défiant toute concurrence. (fourni sans CD) **Réf. B90**

17,00 TTC – 2,59 €





129,00 TTC – 19,67 €

Etui JUMBO Case 60 CD

Pochette en simili-cuir qui permet de transporter jusqu'à **60 CDs** . Elégante et idéale, elle se glisse dans vos malettes. (Fourni sans CD) **Réf. V31**

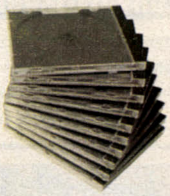
10 Boîtes de CD vides

Pour préserver vos CD de la poussière et des rayures nous vous proposons ces boîtes de rangement de très bonne qualité. Elles sont de taille standard CD. **Par 10 Réf. V50 35,- TTC**

5 Boîtes doubles de CD vides

Avec ces boites qui accueillent chacune 2 CD vous gagnerez en place. **Par 5 Réf. PE969 35,- TTC**

35,00 TTC – 5,34 €





Archive automatique pour CD

Conservez vos CD là où vous en avez besoin, près de votre lecteur de CD. Cet appareil se loge dans une baie 5 1/4 de votre PC, il peut acceuillir jusqu'à 10 CD . Un descriptif du CD se trouve sur le clapet de sécurité. **Réf. PE-908**

79,00 TTC – 12,04 €

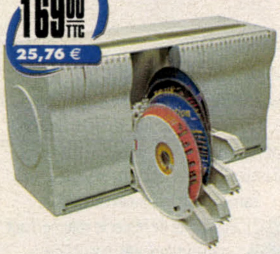
40 Pochettes cartonnées

Ces **40** pochettes au format CD vous permettront avec une **économie de place** maximum de protéger vos CD. Elles disposent en plus d'espaces pour y **annoter** le contenu de vos CD. **Réf. V51**

19,00 TTC – 2,90 €



169,00 TTC – 25,76 €



Coffret compact 80 CD

Un superbe coffret en matière plastique grise qui propose 40 tiroirs basculants supportant chacun 2 CD. Soit une capacité totale de 80 CD. Il peut être utilisé à l'horizontale comme à la verticale. (fourni sans CD) **Réf. V77**

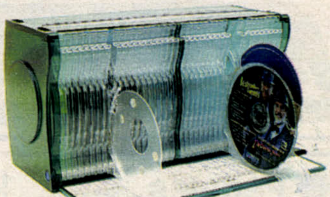
Egalement disponible dans votre RONDPOINT

Coffret compact 80 CD

Livré sans contenu.

D'un design très tendance, avec ses compartiments translucides, il peut contenir 80 CD's. **Réf.PE8421**

199,00 TTC – 30,34 €





Rack Designer - 23 CD

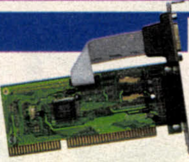
Ce support pour CD peut être utilisé debout ou couché. D'un design très élégant il est réalisé en matériaux transparents de couleur et se monte en quelques minutes. (fourni sans CD). **Réf. V73**

38,00 TTC – 5,79 €

HOT-LINE A VIE !! sur installation et configuration

CARTES SON

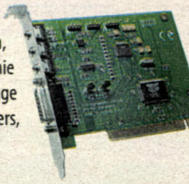
PEARL HYPERSOUND PnP16 Pro



La carte PRO avec un véritable son stéréo 16 bits de qualité CD. Compatible DOS, Win 3.1 à Win 95 et Windows NT. ► Compat. Sound Blaster, Adlib, MS Windows 3.1 et Windows sound system, MPC Level 1&2 ► DMA paramétrable par logiciel ► Inclus un logiciel d'application audio ► Echantillonneur 16 bits, jusqu'à 44,1 Khz- Synthétiseur 20 voix stéréo, 16 bits FM, 72 Operator ESFM™ Synthétiseur ► Sortie enceintes/casque ou line out ► Entrée line in et micro ► Port jeux / Midi **Réf. P1001**

89,00 TTC – 13,57 €

PEARL HYPERSOUND 32 PnP PCI



Une carte son défiant toute concurrence de par son prix et ses capacités. ► Compatible Adlib, Soundblaster Pro, Midi (MPU401), Microsoft DirectSound, MMSystem, Legacy Audio et AC97 version 2.0 ► Capacités "Full Duplex" pour Internet et la téléphonie ► PCI Bus Master ► Amplificateur intégré 2x 4W ► Echantillonage jusqu'à 48KHz ► Port jeu, MIDI (15 pin), Line-In, Line Out/Speakers, entrée micro. ► Drivers pour Win95/98 et NT **Réf. PE 6406**

149,00 TTC – 22,71 €

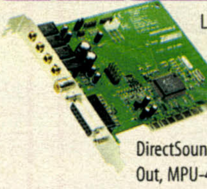
Maxi Sound Fortissimo



4 raisons de choisir la carte Maxi Sound FORTISSIMO :
► Ambiance 3D sur 2 ou 4 enceintes, grâce au moteur 3D Sensaura compatible DirectSound™. ► Bénéficiez d'une restitution sonore parfaite et de l'accélération hardware de DirectMusic™ grâce au processeur audio Yamaha. ► Créez vos propres morceaux de musique comme les pros en un temps record. ► Branchez votre chaine hifi et effectuez vos propres enregistrements numériques sur un MiniDisc™ ou autre lecteur numérique grâce à la sortie numérique optique. **Réf. MX10**

299,00 TTC – 45,58 €

Nightingale 3D PCI



La plupart des cartes son se contentent de simuler un son 3D. Cette carte va donner une nouvelle dimension à vos jeux, CD Audio, utilitaires,.. Il vous suffit pour cela de connecter deux paires d'enceintes. **Caractéristiques techniques :** Interface A3D-API, Moteur HRTF-3D pour un vrai son 3D - compatible MSDirectSound et DirectSound 3D - connections : 2xStereo-Ligne-Out, SPDIF 24bit optique In et Out, MPU-401 MIDI, Port Joystick/midi, Ligne In, Micro In - General Midi, 128 Sons - Contactes dorés - Rapport signal/Bruit >85dB - Inclus : logiciel avec lecteur MP3,câbles et drivers. **Réf. PE6407**



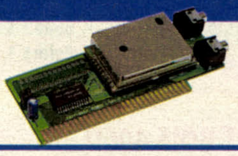
349,00 TTC – 53,2 €

Convertisseur Son USB

Connectez simplement ce boitier de conversion à des enceintes actives et bénéficiez d'une qualité de son optimale. Caract. : ► Ne nécessite pas de carte son ► Les CD audio sont lus directement en mode digital ► Sortie au format jack 3,5" ► Nécessite un PC équipé de ports USB ainsi que Windows 98. **Réf. PE6405**

248,00 TTC – 37,81 €

Carte Tuner FM



Ecoutez la radio en travaillant sur vos applications.
Caract.: ► carte format ISA ► Fréquences de 87 à 108 MHz ► Sortie audio au format jack 3,5" ► Connecteur pour antenne FM (fournie) ► Livrée avec logiciel et drivers. **Réf. PE900**

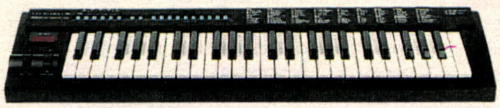
199,00 TTC – 30,34 €

LES CLAVIERS MIDI PEARL (câble midi inclus)

CUBASE Lite offert pour l'achat d'un clavier Midi

PKB-M1-49D

Clavier à 49 grandes touches dynamiques comportant 4 octaves.
► Wheel ► pitch ► transposition ► choix d'octave ► choix de banque de notes ► courbe de vélocité ► 16 canaux midi
Possibilité de régler le volume et de se connecter au pédalier (en option). Kit batterie inclus.



699,00 TTC – 106,56 €

Réf. PE 479

PKB-M1-61D

1190,00 TTC – 106,56 €



Ce clavier à 61 grandes touches dynamiques, comporte 5 octaves. Accès possible à plusieurs banques de notes y compris au kit batterie.
► Wheel ► pitch ► courbe de vélocité ► 16 canaux midi ► transposition.
Possibilité d'une connexion au clavier.

Réf. PE 475

PKB-XL1-61D

Clavier à 61 grandes touches dynamiques, 3 chansons mémorisables. Synthétiseur intégré: 100 instruments, 9 polyphonies, 50 rythmes, tempo de 40 à 240 Bmp, acompagnement basse, 2 morceaux préenregistrés, 21 kits de percussion, 6 effets spéciaux, 5 accompagnements.
► Pitch ► Transposition ► Courbe de vélocitée ► 16 canaux midi ► connexion midi in.
Possibilité de régler le volume, haut parleurs intégrés, possibilité de sortie vers haut parleurs externes, prise micro intégrée

1499,00 TTC – 228,52 €



Réf. PE 477

MK-49

Ce clavier midi professionnel à 49 touches de taille moyenne et 4 octaves a une qualité sonore très convaincante. Vous pouvez l'utiliser seul en tant qu'instrument à part entière ou comme clavier esclave lorsqu'il est relié à votre PC.
► Canal midi ► 127 morceaux mémorisables ► Choix des octaves ► Choix de la banque des données
Connexion possible au pédalier (pédalier en option) .



499,00 TTC – 76,07 €

Réf. PE 703

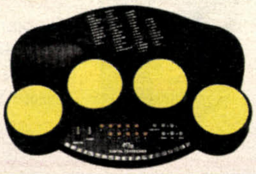
Pédales

Réf. PE 473 149,00 TTC / 22,71 €

Boîte à rythmes

► Percussions digitales (dynamique) ► 49 voix
► 49 styles intégrés (rythmes) ► connexion casque et adaptateur
► taille 395x275x100 mm (LxlxH)
► baguettes inclus **Réf. PE 683**

299,00 TTC – 45,58 €



MidiSmart

Ce clavier à tout petit prix possède en dehors de cet atout indéniable une excellente sonorité. Avec ses 3 touches de tailles moyennes et ses 3 octaves, il convient parfaitement aux débutants et comme complémen d'un module son ou d'un synthétiseur.
► Canal midi ► 127 morceaux mémorisables ► Choix des octaves ► Choix de la banque des données



Réf. PE 701

249,00 TTC – 37,96 €

EXCEPTIONNEL !

MEGARACE — STAR WARS REBEL ASSAULT — HOT-LINE A VIE !! sur installation et configuration

Avec tout JOYSTICK acheté nous vous offrons les versions CD COMPLETES de MEGARACE 1 et REBEL ASSAULT 1 !

GRAVIS GAME PAD PRO



Gamepad équipé d'une connexion en Y pour pouvoir utiliser deux joysticks simultanément. **Caract. :** ►10 boutons programmables ►Calibration automatique compatible au système GRIP **Réf. PE572**

179,00 TTC — 27,29 €

Game Pad Pro Version USB
Réf. PE598 179,- TTC /27,29 €

GRAVIS XTERMINATOR



Un pad **révolutionnaire** qui combine des fonctions analogiques et digitales **Caract.:** ►Throttle proportionnel ►6 boutons primaires programmables ►Pad digital à 8 directions ►Connecteur d'extension pour un 2ème pad ►compatible GRIP **Réf. PE580**

249,00 TTC — 37,96 €

Egalement disponible dans votre ROND POINT

FRAGMASTER



Laissez vous surprendre par de nouvelle sensation de jeux ►6 boutons ►4 déclencheurs (boutons pour tirer) ►Commande à deux mains ►Windows 95/98 ►Connexion au port jeux **Réf. PI 10**

99,00 TTC — 15,09 €

SHOCKHAMMER



Compatible DUAL SHOCK ►Gamepad uniquement pour Playstation ►4 boutons ►2 pavés analogiques et un pavé numérique ►Design ergonomique ►Mode turbo et ralenti. **Réf. PI11**

99,00 TTC — 15,09 €

Joystick - volant



Etudié pour les jeux de course et de simulation de vol, ce joystick d'une grande précision présente une alternative idéale aux joysticks traditionnels pour des sensations de jeu uniques.

Réf.PE8345

99,00 TTC — 15,09 €

NOUVEAU

LES COMMUTATEURS

Commutateur 4 joysticks

►Permet de connecter 4 joysticks sur un seul port. ►Passez de l'un à l'autre par simple pression de la touche "feu" ►Un interrupteur permet de basculer du mode 1 joystick au mode 2 joysticks. **Réf. PE816 179,- TTC** /27,29 €



Prise 2 joyst.

►Pour brancher deux périphériques (clavier MIDI, joystick) **Réf. BS 452 59,- TTC** /8,99 €

Gravis Destroyer



Joystick d'une ergonomie très efficace.
►contrôle des axes X et Y
►2 boutons de tirs
►molette de réglage de vitesse **Réf. PE567**

89,00 TTC — 13,57 €

Joystick sv 215



Joystick design et robuste à un rapport qualité prix indiscutable. Il comporte toutes les fonctions essentielles aux joystickeurs : ►contrôle des axes X et Y ►2 boutons de tirs ►**fonction de tir automatique.**
Réf. PE595

69,00 TTC — 10,52 €

Nouvelle Gamme



COOLFIRE X-Pro : Le pad **ultime** spécialement conçu pour une efficacité optimale des tous les jeux d'action **Caract. :** ►Boutons de directions analogiques ►Design ergonomique ►Boutons «turbo» et boutons de tir supplé-mentaires **Réf.PE5291**

99,00 TTC — 15,09 €



SCROLLFIRE : Un nouveau Joystick à technologie "Mono-Ressort" qui assure une très grande stabilité ►Système "ScrollFire" (vitesse de tir variable) ►Design ergonomique ►Possibilité de rotation de tir ►Nécessite Windows 95/98 **Réf. PE5292**

149,00 TTC — 22,71 €

Pearl PC Gun

Une reproduction **d'un pistolet de la police** américaine **Config. mini:** : 486 DX2 66 avec 8MB de RAM, lecteur CD-ROM, carte graphique VGA et un emplacement ISA disponible. **Inclus** : 1 Revolver, 1 carte d'interface ISA, 1 câble de liaison et de nombreux jeux en 3D. Nécessite une connexion vesa sur la carte graphique.
Réf. PE5750



►**1 REVOLVER supplémentaire :**
Réf. PE5751
Prix : 129,-TTC /19,67 €

199,00 TTC — 30,34 €

JOYSTICKS GRAVIS



BLACKHANK : Compatible avec l'ensemble des jeux ►4 boutons sensibles pour une puissance de tir incomparable ►Base lourde pour une meilleure stabilité
Réf. PE571 Prix : 179,- TTC /27,29 €

Egalement disponible dans votre ROND POINT



ANALOG PRO : 5 Touches de tir avec option de recharge rapide ►paramétrage de la sensibilité (8 niveaux) ►"Throttle Control" inclus
Réf. PE463 Prix : 129,- TTC /19,67 €



STINGER
Le Game Pad pour Notebooks !
Connexion au port série ►6 boutons programmables ►2 flippers + 2 boutons "start" et "sélection" ►Pavé directionnel proportionnel **Réf. PE600 Prix : 199,- TTC** /30,34 €

LES VOLANTS THRUSTMASTER

FORMULE I SPRINT



Ce volant est équipé de pédales et d'une fixation solide et rapide **Caract. :** ►4 boutons ►Fixation simple à une table ►Equipé de pédales + commandes au volant ►Compatible Windows 95/98 ►Jeux compris **Réf. PI14**

299,00 TTC — 45,58 €

FORMULA PRO

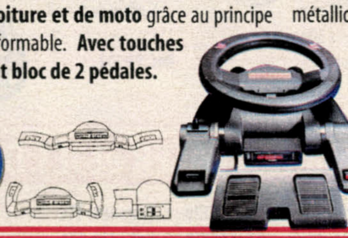


La course devient plus réaliste que jamais. Avec la Force Feedback de Thrustmaster on se croirait dans un véritable bolide **Caract. :** ►Levier de vitesses ►Fixation simple et solide ►Volant rembourré ►Pédales d'accélération et de freinage séparées ►2 boutons intégrés sur le volant ►Compatible Windows 95/98 ►Jeux compris **Réf. PI16**

399,00 TTC — 60,83 €

Multi GAMESTATION

Plongez dans l'action avec ce système génial tout spécialement conçu pour les **simulateurs de vol, de conduite de voiture et de moto** grâce au principe de volant transformable. **Avec touches de fonctions et bloc de 2 pédales.**
Réf. PE570



299,00 TTC — 45,58 €

LES VOLANTS

SPEED DRIVER

Un volant **«SPORT»** avec selecteur de vitesses de type F1. Particulièrement stable grâce à ses nombreuses parties métalliques il est équipé d'indicateurs LED pour les gaz et le freinage. **Caract. :** ►2boutons programmables ►Livré avec un pédalier. ►Volant Ø 24 cm **Réf. PE597**

499,00 TTC — 76,07 €



Egalement disponible dans votre ROND POINT

PEDALIERS (2 PÉDALES) Fonctionne indépendamment ou avec le volant Thunder-Wheel ►Un commutateur passe du mode accélérateur / frein au mode palonnier **Réf. PE582 Prix: 149,- TTC** /22,71 €



Fonctionne SEUL !

HOT-LINE A VIE !! sur installation et configuration

WACOM Les Tablettes graphiques professionnelles

Souris Intuos 4D

Souris sans fil ni pile ultra rapide ►5 boutons ►Réversible gauchers/droitiers **Réf. P6016**

660,00 TTC 100,62 €



Souris Intuos Lens Cursor

Souris spéciale "CAO" ►5 boutons ►lentille pivotante à 50° dans chaque direction **Réf. P6021**

549,00 TTC 83,69 €



Intuos Airbrush

Sans fil ni pile ►Reproduit parfaitement les fonctions d'un aérographe. **Réf. P6018**

769,00 TTC 117,23 €

Intuos Pen

►1024 niveaux de pression ►Fonction "gomme" intégrée **Réf. P6017**

449,00 TTC 68,45 €

Intuos Inking Pen

►Pour dessiner à l'écran ET sur du papier ►Comprend une mine de stylo-bille interchangeable **Réf. P6020**

549,00 TTC 83,69 €



intuos

INTELLIGENT GRAPHICS TABLET SYSTEM

►Reconnaissance des outils de pointage **jusqu'à 10 mm** de la tablette ►Utilisation **simultanée de plusieurs outils** tels que souris 4D, Pen et Airbrush avec des réglages spécifiques ►tablettes ambidextres et ergonomiques

TOUTES LES TABLETTES SONT LIVRÉES AVEC PAINTER CLASSIC ET LE PLUG'IN PENTOOLS.

Tablette Graphire

Solution idéale pour chaque domaine d'application. (512 niveaux de pression)
version USB 689,- TTC/ 105,04€
Réf. P6025
version PS/2 689,- TTC/ 105,04€
Réf. P6026
Inclus CyberSign et Pen Office



Intuos A4 Régular

►Taille globale : 456 x 361 x 14 mm ►Surface de travail : 304,8 x 240, 6 mm. ►Résolution 2540 dpi ►1024 niveaux de pression ►**Livré avec 1 souris Intuos 4D et 1 Intuos Pen** ►Garantie 2 ans **Réf. P6013**
USB Réf. P6024 3190,- TTC/486,31 €

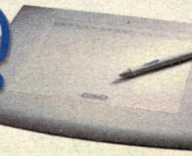
2979,00 TTC 454,15 €



Intuos A5

►Taille globale : 334 x 258 x 14 mm ►Surface de travail : 203,2 x 162,4 mm. ►Résolution 2540 dpi ►1024 niveaux de pression ►**Livré avec 1 Intuos Pen** ►Garantie 2 ans **Réf. P6014**
USB Réf. P6023 2390,- TTC/ 364,35 €

1979,00 TTC 301,7 €



Intuos A6

►Taille globale : 225 x 210 x 7,5 mm ►Surface de travail : 127 x 106 mm. ►Résolution 2540 dpi ►1024 niveaux de pression ►**Livré avec 1 Intuos Pen** ►Garantie 2 ans **Réf.P6015**
USB Réf. P6022 1390,- TTC/ 211,9 €

1279,00 TTC 194,98 €



Les tablettes graphiques PEARL

Découvrez les nouvelles tablettes sans fil, sensibles à la pressio

Un périphérique de pointage ergonomique à un prix canon ! D'un maniement enfantin, ces tablettes **avec stylet sans fil sensibles à la pression** vous permettront de laisser libre cours à votre création comme si vous écrivi sur une simple feuille de papier. Utilisées en lieu et place de votre souris, ces pads vous offriront également un grand confort d'utilisation que ce soit sur le bureau de Windows ou dans votre navigateur internet. **Caractéristique** ►Connection au port série (9 ou 25 broches) ►Alimentation par le biais du PC ►Stylet sans fil avec 2 boutons (émulant les boutons gauche et droit de la souris) - alimenté par piles type AAAA (fournies) ►**Résolution maxi : 30 lignes par pouce soit 120 lignes par mm.** ►Précision maxi : 0,42 mm ►Distance de détection maxi (entre le stylet et la tablette) : 100 mm - ce qui permet par exemple de travailler au travers d'originaux épais. ►Drivers po Windows 3.1x et 95 inclus. ►Comprend : 1 tablette avec stylet, 1 adaptateur série 9/25 broches, un adaptateur clavier pour l'alimentation de la tablette ainsi qu'un adaptateur clavier DIN 5 broches sur PS/2.

HyperPen Pad A6

Une solution universelle incroyablement avantageuse !
► Taille globale : 220 x 195 x 7,6 mm
► Surface de travail : 127 x 102 mm
Réf. PE521

499,00 TTC 76,07 €



Illustration : Réf. PE521

HyperPen Pad A5

Une grande surface de travail pour un encombrement réduit
► Taille globale : 230 x 230 x 5,8 mm
► Surface de travail : 152 x 114 mm
Réf. PE522

699,00 TTC 106,56 €

Hyper Pen Mini-Pad

Elle n'a rien à envier aux grandes.**Sa technologie est identique à celle des tablettes graphiques** HyperPen Pearl, seule sa taille, plus réduite, la différencie. Zone active : 95 x 75 mm **Réf. PE8731**

299,00 TTC 45,58 €



ART DABBLER 2.1

Offre valable pour l'achat d'une tablette HyperPen sans fil ou HyperPen Mini-Pa

Logiciel de création et de retouche d'images qui intègre un didacticiel pas à pas et dont l puissantes fonctions graphiques exploitent la sensibilité à la pression des tablettes ci-cont

Les outils de saisie professionnels pour réaliser des travaux de C.A.O. de grande précision sous DOS et Windows. Du fait de l'émulation graphique totale, ces PADs peuvent même s'installer sous AutoCAD™. Tous vos travaux vous paraîtront plus simples, plus confortables et plus rapides. **Caractéristiques techniques:** connecteur port série (RS232C) ► Crayon à dessin comportant 2 boutons ► **Emulation souris Microsoft™** et compatible SummaGraphics™ MM series ► Inclus logiciels graphiques SDRAWet ImagePals ► Drivers compatibles: ADI, Digitizer, Win 3.x, MS Mouse ► Souris/curseur 4 boutons avec pointeur inclus avec les modèles XXl et XXXL



PAD PRO XXXL A3

Pour les plus exigeants d'entre vous
► Taille globale : 545 x 406 mm ► Surface de travail : 457 x305 mm ► Souris/curseur 4 boutons ► Résolution : 2032 lpi **Réf. P9005**

1699,00 TTC 259,01 €

PAD PRO XXL A4

Modèle de haute précision
► Taille globale : 405 x 397 mm
► Surface de travail : 304 x 304 mm
► Souris/curseur 4 boutons
► Résolution : 2032 lpi **Réf. P9004**

990,00 TTC 150,92 €

PAD PRO XL A5

► Surface de travail : 152 x152mm
Réf. P9002

499,00 TTC 76,07 €

PAD PRO XL A5 ss fil

Réf. P9007

599,00 TTC 76,07 €

PAD PRO S A6

► Surface de travail : 114 X 76mm
Réf. P9001

299,00 TTC 45,58 €

Tablette PALMPAL

Une petite tablette idéale pour signer, dessiner, prendre des notes . Elle peut également faire office de souris d'appoint. Connectée au port série elle peut fonctionner conjointement à une souris classique. **Caract.:** ►Utile pour signer des télécopies transmises par PC ►Reconnaissance de caractères ►Très haute résolution : 100 à 4064 lpi ►Dimensions : 122 x 108 x 7 mm ►Connexion de type Série (SubD 9 broches) ►Drivers pour Windows 95, 98 et NT
Réf. PE527

27… 42,5…



Minitablette graphique

Cette petite tablette graphique à petit prix va vous faire bénéficier des nouvelles technologies pour piloter votre PC. Idéal pour surfer sur le web, pour retoucher des photos, pour signer des documents. **Réf.PE545**

179,… 27,29 €



Imprimantes LASER et JET D'ENCRE CANON



Produit	Réf.	Prix
IMPRIMANTE JET D'ENCRE CANON BJC1000 StarWars	Réf.PC720	Prix : 489,-TTC
IMPRIMANTE JET D'ENCRE CANON BJC2000 StarWars	Réf.PC718	Prix : 779,-TTC
IMPRIMANTE JET D'ENCRE CANON BJC6100	Réf.PC722	Prix : 1579,-TTC
IMPRIMANTE JET D'ENCRE CANON BJC3000	Réf.PC724	Prix : 979,-TTC
IMPRIMANTE JET D'ENCRE CANON BJC7100/8ppm	Réf.PC719	Prix : 1779,-T
IMPRIMANTE JET D'ENCRE A3/A4 CANON BJC5100	Réf.PC721	Prix : 1379,-T
IMPRIMANTE JET D'ENCRE CANON BJC8200	Réf.PC725	Prix : 2990,-T
IMPRIMANTE LASER CANON LBP 800	Réf.PC723	Prix : 1979,-T

Souris translucide

D'un design bleu transparent très agréable à l'oeil, cette souris bénéficie avec ses **3 touches** d'un confort d'utilisation accrue. De plus sa haute résolution (512 dpi) donnera à vos travaux une grande précision.
► Connexion au port PS2 ou USB

Réf. PE8924 NOUVEAU



79,00 TTC 12,04 €

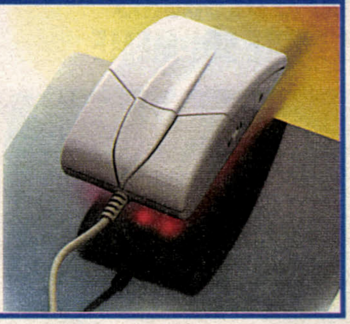
Souris optique

Cette souris professionnelle est destinée au dessin de précision et à d'autres opérations nécessitant des mouvements précis. Cette souris ne nécessite plus de boule et évite ainsi l'encrassement et les tremblements. C'est un rayon lumineux infra-rouge qui va déterminer de façon optique sa position.

Caractéristiques techniques :
► Bouton de blocage des axes X/Y pour pouvoir tracer des lignes horizontales et verticales exactes ► Compatible à toutes les fonctions d'une souris traditionnelle sous DOS et Windows ► Résolution dynamique ► rayon de mouvement de 360° ► Utilitaires Windows inclus avec différents visuels de pointeurs ► connexion au port série 9 broches.

Réf. PE517

179,00 TTC 27,29 €



Tapis thermique

Ce tapis, comme son nom l'indique, réagit à la chaleur. Le contact de vos mains fera constamment varier ses couleurs et ses motifs. Vous aurez chaque fois l'impression d'avoir un tapis de souris différent. Un cadeau idéal qui en surprendra plus d'un.

Réf.PE5310



79,00 TTC 12,04 €

SCROLLING ! SOURIS 4D : tableurs et Internet

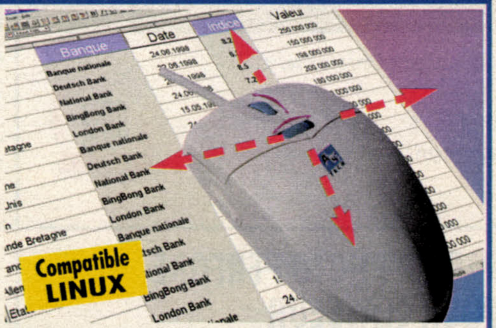
Souris WinEasy 4D

Profitez de la **technologie DUAL WHEEL** et naviguez dans Windows 95 ou 98 comme jamais auparavant. Faites défiler vos fenêtres **horizontalement et verticalement grâce aux 2 molettes** de la souris. Les fonctions de défilement sont accessibles DANS TOUTES LES APPLICATIONS WINDOWS
Caract. ► Compatible MS Intellimouse™ ► 519 dpi ► "Auto-Scroll" ► 3ème bouton programmable ► Online-Zoom

Version série avec un adaptateur PS2 **Réf. PE518**

99,00 TTC 15,09 €

Version USB uniquement **Réf. PE538 149,-TTC** / 22,71 €



Souris avec tapis PEARL



Version Série (pour port COM)
Réf.SD20

Version PS/2
Réf.SD21

29,00 TTC 4,42 €

Souris infrarouge

Elle fait partie de la nouvelle génération des souris sans fil à transmission infra rouge. Équipée de **2 molettes pour les axes X et Y** qui vous permettra de faire défiler des barres de menus tant horizontalement que verticalement. Elle bénéficie également en plus des **2 boutons traditionnels d'un troisième programmable.**
Caractéristiques : ► fonctionne avec 2 piles de type AAA (non fournies) ► Résolution : 512 dpi ► Connection au port PS/2

Réf. PE8925



149,00 TTC 22,71 € NOUVEAU

Souris classiques

SOURIS COLANI® : Souris de très bonne ergonomie. Version droitier, compatible souris Microsoft **Réf. B95**

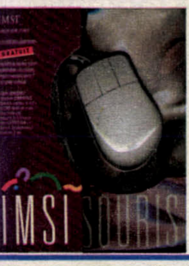
99,00 TTC 15,09 €



Souris IMSI Cette souris, 100% compatible Microsoft, est livrée avec un adaptateur PS/2 Série, un tapis de souris original et le logiciel Cursorama qui vous propose 119 curseurs différents sous Windows. Sa définition dynamique est règlable de 4,2 à 4200 ppp.

Réf. H613

89,00 TTC 13,57 €



Souris WinEasy 4D+

Le successeur du modèle 4D avec **de nombreuses améliorations telles :** ► Nouvelle forme ergonomique ► Molettes de scrolling précises et douces ► Le 3ème bouton se trouve à présent sur la face supérieure ► **4ème bouton latéral entièrement programmable.**

Réf. PE530



149,00 TTC 22,71 €

Version USB uniquement **Réf. PE536 179,-TTC** / 27,29 €

Trackball 4D

Un **trackball qui bénéficie des fonctions de scrolling** grâce au système 4D ► Compatible avec Win3.1/95/98 et NT ainsi qu'avec MS Office 97 ► 3ème bouton paramètrable ► Connexion au port COM (9 broches) ou au port PS/2 via un adaptateur fourni. **Réf.PE531**

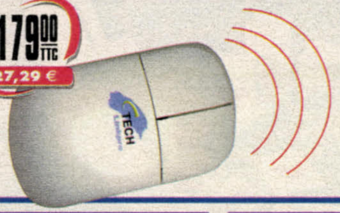


199,00 TTC 30,34 €

Version USB **uniquement Réf. PE537 248,-TTC** / 37,81 €

Souris sans fil à fréquence

179,00 TTC 27,29 €



Une liberté de mouvement accrue et une solution à vos problèmes de câbles grâce au système de transmission radio de cette souris sans fil. ► Distance de fonctionnement : 3m ► Connection du récepteur au port souris (type PS/2) ► Ne nécessite pas de driver spécifique. ► Installation facile ► Plug'n Play sous Windows 95 et 98 ► Fonctionne avec 3 piles AAA (fournies) ► Fonction de mise en veille automatique pour préserver les piles. **Réf. PE246**

Souris PC Stylus

Un très bon compromis entre la souris et la tablette graphique pour un confort d'utilisation maximum.
► Compatible Microsoft ► Résolution jusqu'à 1600 dpi ► Livré avec un support de maintien et une pochette de transport ► Plusieurs utilitaires inclus

Version BD9 (port COM)
Réf. PE579

Version PS/2
Réf. PE578

149,00 TTC 22,71 €



Bague Trackball

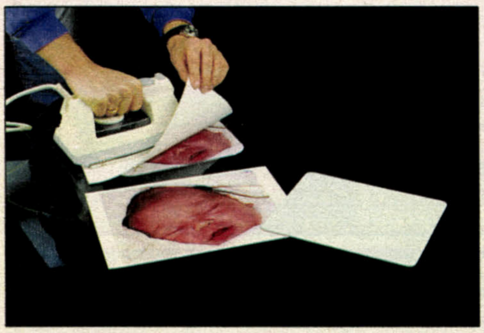
Ce trackball ergonomique se porte à l'index. Il se positionne ainsi idéalement sous votre pouce pour une utilisation optimale. Vous pourrez utiliser les fonctions traditionnelles d'une souris avec une facilité déconcertante.

Réf.PE5301 Port USB
Réf.PE5302 Port PS/2
Réf.PE5303 Port Série

99,00 TTC 15,09 €



TAPIS DE SOURIS A FAIRE SOI-MEME



Votre motif préféré enfin sous vos yeux !

A l'unité
Réf. PE5603

59,00 TTC
8,99 €

PAPIER PHOTO A4

(Brillant:170g/Mat:160g)



Un petit plaisir avec vos photos grand format

25 feuilles mat **Réf. VM5027**
10 feuilles Bril. **Réf. VM5028**

La référence
35,00 TTC
5,34 €

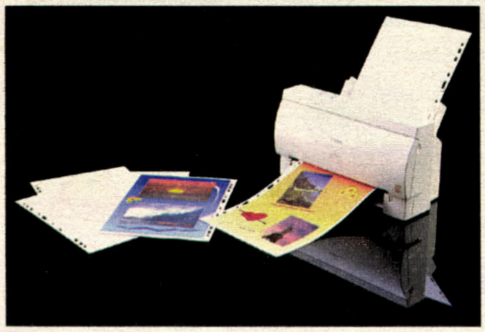
FEUILLES DE TRANSFERT POUR CERAMIQUES



(Tasses, Assiettes, etc...)
Vous pourrez donner vie à vos porcelaines, verres, métaux, émail...
A l'unité **Réf. PE8033**

59,00 TTC
8,99 €

PAPIER PHOTO PERFORÉ POUR CLASSEUR



Le meilleur moyen de composer son propre album photos

10 feuilles **Réf. VM5029**

35,00 TTC
5,34 €

FEUILLES DE TRANSFERT POUR TATOUAGES



Surprenez votre entourage et donnez vous une touche originale (provisoire).

A l'unité
Réf. PE8031

69,00 TTC
10,52 €

PAPIER POUR PHOTOS D'IDENTITÉ (170g)

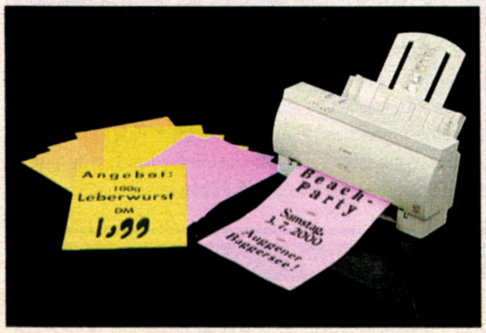


Economisez du temps et de l'argent en réalisant vous-même vos photos d'identité
96x (4,5x5,5cm) **Réf. VM5040**
320x (3x3,6cm) **Réf. VM5043**

La référence
35,00 TTC
5,34 €

PAPIER COULEUR FLUO A4

50 FEUILLES



Donnez un impact supplémentaire à vos documents !

Jaune **Réf. VM5000**
Rose **Réf. VM5001**
Orange **Réf. VM5002**

La référence
35,00 TTC
5,34 €

CARTES DE VOEUX

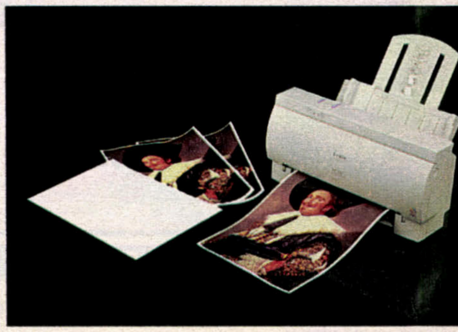


75x (210x99mm) 185g **Réf. VM5017**
24x (210x99mm) papier photo brillant170g **Réf. VM5035**

Modèles à rabats, format ouvert : A5 - format fermé : A6
50x Mat. (185g) **Réf. VM5015**
16x Brillant (170g) **Réf. VM5033**

La référence
35,00 TTC
5,34 €

PAPIER IMITATION TOILE DE PEINTRE & AQUARELLE



Toile de Peintre (275g) - 3 feuilles **Réf. VM5044**

Aquarelle (130g) - 30 feuilles **Réf. VM5025**

La référence
35,00 TTC
5,34 €

VRET
OUR BOITES CRISTAL



nez un aspect professionnel
boites cristal !

ts 185g Réf. VM5014
ts brillants Réf. VM5031

35,00 TTC 5,34 €

JAQUETTES DE CD POUR BOITES CRISTAL



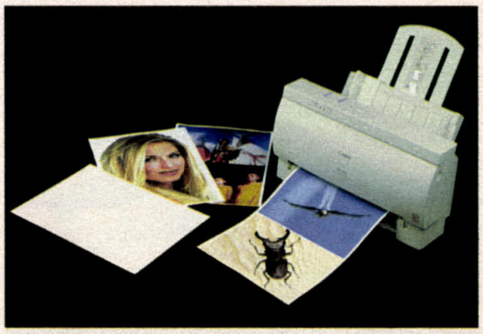
Donnez un aspect professionnel à vos boites cristal !

La référence

25 sets 185g **Réf. VM5013**
8 sets brillants **Réf. VM5032**

35,00 TTC 5,34 €

PAPIER CARTONNÉ BLANC



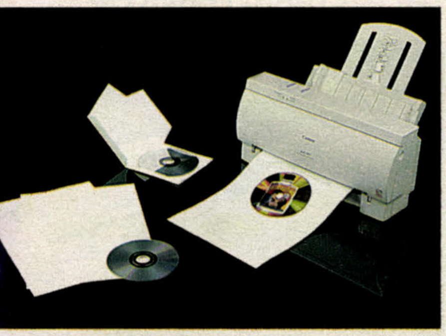
(185g)

Vos diplômes, certificats et présentations sur un support valorisant !

30 feuilles
Réf. VM5009

35,00 TTC 5,34 €

OCHETTE DE CD A FACONNER (185g)



gez et identifiez rapidement
D!

ochettes
VM5024

35,00 TTC 5,34 €

PAPIER PHOTO BRILLANT



(170g - prédécoupés par microperforations selon les fomats ci-dessous)

La référence

32x (9x13cm)	**Réf. VM5036**
32x (A6)	**Réf. VM5030**
16x (10x15cm)	**Réf. VM5037**
16x (13x18cm)	**Réf. VM5038**

35,00 TTC 5,34 €

CARTES DE VISITE

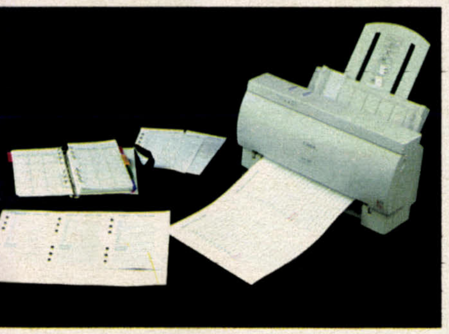


Format standard

	La référence
250 cart. 185g	**Réf. VM5019**
150 cartes - imitation marbre gris - 200g	**Réf. VM5005**
150 cartes - imitation marbre brun - 200g	**Réf. VM5006**
80 cartes - papier photo brillant - 170g	**Réf. VM5041**
125 cartes cartonnées pliables - 185g	**Réf. VM5020**
40 cartes pliables (qualité photo) - 170g	**Réf. VM5042**

35,00 TTC 5,34 €

APIER MICROPERFORÉ
OUR AGENDA (80g)

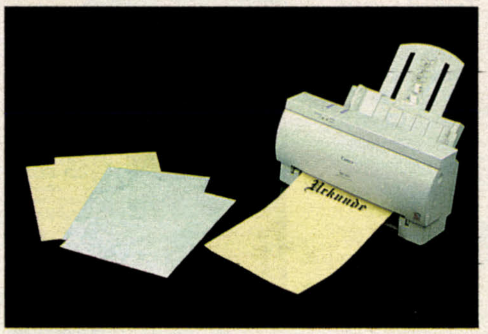


(9,5x17cm) perforé avec 2x trois trous
VM5021
A5) perforé avec 2x cinq trous
VM5022

La référence

35,00 TTC 5,34 €

PAPIER MARBRÉ (A4 - 90g)



Idéal pour certificats et diplômes

La référence

40 feuilles dominante grise
Réf. VM5003

40 feuilles dominante beige
Réf. VM5004

35,00 TTC 5,34 €

CARTONS NOMINATIFS DE TABLE (95x85mm)



Pour les jours de fêtes ou les grandes réunions

La référence

100p. (185g) **Réf. VM5018**
60p. (200g imitation marbre gris) **Réf. VM5007**
60p. (200g imitation marbre beige) **Réf. VM5008**

35,00 TTC 5,34 €

Pour commander ► N° Indigo 0 803 0 803 67 — 0,99 F TTC / mn
Tél. 03 88 58 02 02
Fax. 03 88 58 02 07

PAPIER POUR BANNIERES ET BANDEROLES (80g - Longueur 6m)



Réalisez vos propres calicots pour égayer vos fêtes, meetings, etc...

1 Pack (Lg 6m soit l'équivalent de 20 pages)

Réf. VM5100

35,00 TTC 5,34 €

PAPIER PHOTO OR ou ARGENT (A4)



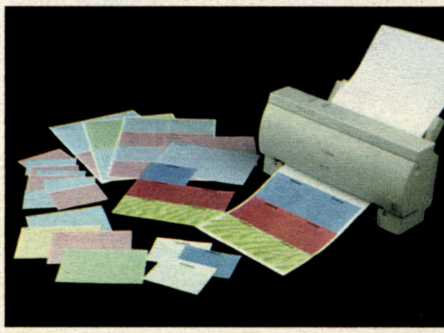
Donnez de la valeur à vos documents !

6 feuilles ARGENT **Réf. VM5051**

6 feuilles OR **Réf. VM5052**

La référence **35,00 TTC** 5,34 €

CARTONS POUR FICHIERS (185g - Microperforé)



Composez vos fichiers avec ces cartons détachables de couleurs

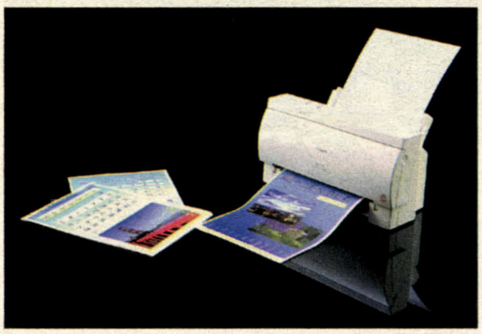
50 cartes A5 **Réf. VM5010**

100 cartes A6 **Réf. VM5011**

200 cartes A7 **Réf. VM5012**

La référence **35,00 TTC** 5,34 €

KIT "CALENDRIERS" (A4)

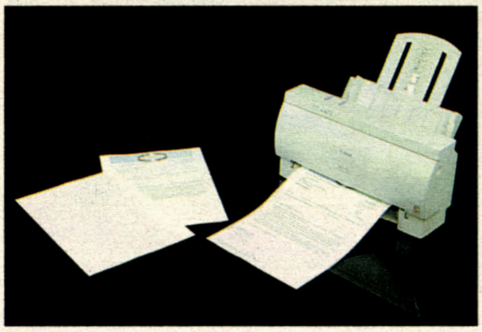


Réalisez vous-même vos calendriers à suspendre ! Inclus : 14 feuilles (papier Photo brillant microperforé), 1 bande d'assemblage et 2 attaches.

Réf. VM5050

69,00 TTC 10,52 €

PAPIER A LETTRE DE QUALITE



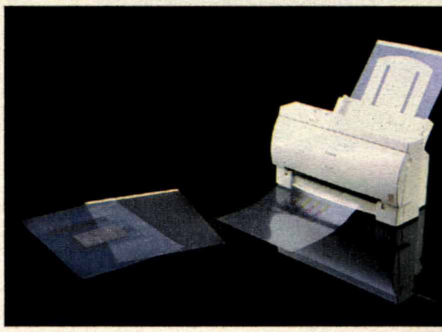
(A4 vergé - 120g)

Mettez en valeur vos correspondances manuscrites ou imprimées...

20 feuilles blanches **Réf. VM5023**

35,00 TTC 5,34 €

PAPIER TRANSPARENT (A4)



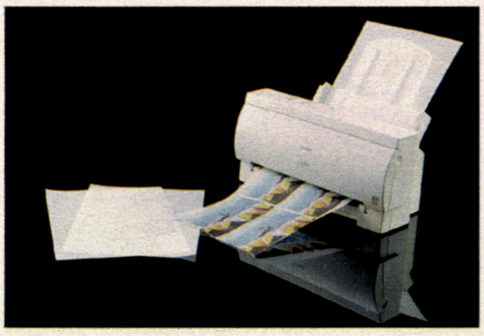
Pour des présentations réussies et hautes en couleurs !

25 feuilles pour Jet d'encre **Réf. VM5604**

25 feuilles pour Laser **Réf. VM5605**

La référence **89,00 TTC** 13,57 €

PAPIER CALQUE (A4)



Utilisez ce papier transparent pour vos dessins techniques ou glissez-le dans vos cartons d'invitations.

25 feuilles A4 **Réf. VM5045**

35,00 TTC 5,34 €

KIT COMPLET PHOTO

Ce kit est composé d'un logiciel de visualisation et de retouche d'images qui tient compte des différents formats de papiers photo fournis. Vous retrouverez des exemplaires de papiers A4 et 13 x 18 et 9 x 13 et 4,5 x 5,5 et 3,3 x 3,6 cm. L'ensemble est prévu pour l'impression de 200 photos.



99,00 TTC 15,09 €

Réf. VM9000

NOUVEAU

PAPIER WATERPROOF



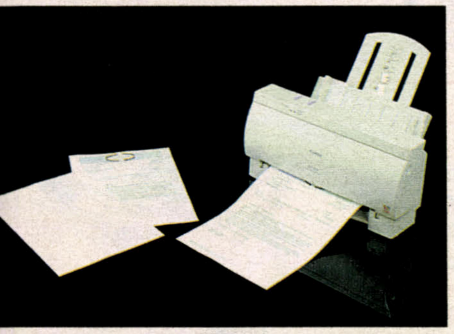
Idéal pour vos photos, en brillant 170g ou en mat 140g au forma
L'encre sèche rapidement et les photos sont protégées de l'eau.

6 feuilles papier brillant **Réf. VM5059**

6 feuilles papier mat **Réf. VM5060**

La référence **35,00 TTC** 5,34 €

APIER A LETTRE



ier de prestige pour vos entêtes de lettre. (120 mg, format A4)

euilles **Réf. VM5023**

35,00 TTC 5,34 €

PAPIER VISIERE

Visières à imprimer pour animer une fête, un anniversaire ou tout simplement pour vous protéger du soleil. Papier rigide de 185g fourni avec des élastiques de fixation.

Par 20 **Réf. VM5053**

NOUVEAU



35,00 TTC 5,34 €

PAPIER DE TRANSFERT POUR TEXTILES



La référence

PAPIER TRANSFERT POUR TEXTILES CLAIRES

Par 3 x A4 **Réf. VM5101**

35,00 TTC 5,34 €

PAPIER TRANSFERT POUR TEXTILES SOMBRES

1 feuille A4 blanche pour le fond et 1 feuille de transfert **Réf. VM5102**

ODULE MUSICAL

ez à vos cartes de voeux pliables une touche tout it particulière. Les modules se collent tout lement au niveau du pli de la carte. Dès erture de la carte par votre correspondant, une die s'activera. Chaque référence comporte 10 ules identiques (batteries incluses)

PY BIRTHDAY" **Réf. PE8851**
LE BELLS" **Réf. PE8852**
R ELISE" **Réf. PE8853**
AMBADA" **Réf. PE8854**
E STORY" **Réf. PE8855**

la référence:

49,00 TTC 7,47 €



REVEIL A PERSONNALISER

Ce réveil noir design est équipé de boutons bleus métalliques, et d'une sonnerie électronique avec intervalles. Avec l'image de vos rèves vos réveils seront peut être enfin plus doux.

Caractéristiques : ► taille : 8.5x14.5x4cm ► Fonctionne avec pile 1.5V (non fournie) ► Inclus : 4 feuilles cartonnées A4 180gm2 brillantes pour glisser au sein de la montre et deux jeux d'aiguilles, une blanche, une noire pour adapter en fonction de votre image de fond.

Réf. PE8891

49,00 TTC 7,47€



ADRES PHOTOS

allez pouvoir mettre vos impressions en valeur insi donner une touche personnelle et culière à votre maison, appartement ou à votre au. Trois formats sont à votre disposition :

CES 21X305cm (A4) **Réf. PE8894**
CES 15X20cm **Réf. PE8895**
CES 10X15cm **Réf. PE8896**

la référence

49,00 TTC 7,47 €

CK DE CHAQUE **Réf. PE8897**
129,- TTC / 19,67 €



KIT PUZZLE A FAIRE SOI-MEME

Une idée tout à fait originale, un puzzle avec vos photos préférées. Ces kits sont composés d'une feuille spéciale pour imprimante à jet d'encre et d'un carton à puzzle solide (1.4mm). Ces kits existent sous trois formes : A4 en 64 pièces, A5 en 32 pièces, et A6 en 16 pièces.

2 PUZZLES A4 **Réf. VM5069**
PUZZLES A5 **Réf. VM5070**
PUZZLES A6 **Réf. VM5071**

35,00 TTC 5,34 €



ONTRE A FAIRE SOI-MEME

certainement l'un des cadeaux ou des **objets de décoration le plus personnel** et le plus original. Cette tre murale d'un bleu très design est équipé d'un système de montre à **quartz tronique très précis**. Cet objet **unique** se personnalise très ement, il vous suffit d'imprimer une feuille fournie avec votre imante à jet d'encre en choisissant votre propre motif : photo des nts, d'un ami, d'un voyage, d'un paysage, de votre société, de vos s... et dés que ce dernier ne vous convient plus il vous suffit de le **placer**. Vous pouvez ainsi **adapter votre montre aux humeurs moment.**

ctéristiques : taille : 26x27.5cm ► Fonctionne avec pile 1.5V fournie) ► Inclus : 2 feuilles cartonnées A4 180gm2 brillante pour er au sein de la montre et deux jeux d'aiguilles, une blanche, une pour adapter en fonction de votre image de fond. **Réf. PE8892**



69,00 TTC 10,52 €

10 x PORTE-CLEFS LUMINEUX A PERSONNALISER

Utile et individuel, vous pourrez **personnaliser** ces porte-clefs. Il vous suffit d'imprimer **la photo ou le logo de votre choix** et de le glisser dans un de ces porte-clefs. Une fois introduite, votre photo sera **à l'abri des intempéries**. La **lumière intégrée** vous permettra de toujours trouver vos trous de serrure. Le kit est composé de 10 porte-clefs et de deux feuilles de papier brillant comportant 70 motifs à imprimer.

Réf. PE8893



49,00 TTC 7,47 €



FEUILLES ADHESIVES "TOUS TEMPS" POUR IMPRIMANTES LASER

5 Feuilles A4 **Réf. PE8530 39,- TTC** / 5,95 €
20 Feuilles A4 **Réf. PE8532 149,- TTC** / 22,71 €

Idéal pour un usage en extérieur

à partir de 39,00 TTC 5,95 €

Etiquettes autocollantes pour CD (Ø 11,8 cm)

200 étiquettes **Réf. PE891**

69,00 TTC 10,52 €





Etiquettes "Or" A4

4 Etiquettes A4 **Réf. VM5212**

Etiquettes "Argent" A4

4 Etiquettes A4 **Réf. VM5213**

La référence 39,00 TTC 5,95 €

Papier pour photos d'identités autocollantes 3 x 3,6 cm

Feuilles pour 240 photos d'identités mates
Réf. VM5204 39,- TTC / 5,95 €
Feuilles pour 160 photos d'identités brillantes
Réf. VM5210 39,- TTC / 5,95 €



Papier pour faire des petits autocollants amusants

252 autocollants rigolos mates 2,5 x 3,3 cm **Réf. VM5205 39,- TTC** / 5,95 €
160 autocollants rigolos brillants 2,5 x 3,3 cm **Réf. VM5211 39,- TTC** / 5,95 €

Papier photo autocollant format 9x13 / 13 x18

Pour 12 photos 13x18 mat **Réf. VM5203**
Pour 8 photos 13x18 brillant **Réf. VM5209**
Pour 24 photos 9x13 mat **Réf. VM5202**
Pour 16 photos 9x13brillant **Réf. VM5208**

35,00 TTC 5,34 €



Etiquettes adhésives

ETIQUETTES FORMAT A4
pleine page (Format 210 x 297 mm)
25 étiq. **Réf. PE8007 39,- TTC** / 5,95 €
100 étiq. **Réf. PE8017 99,- TTC** / 15,09 €

à partir de 39,00 TTC 5,95 €

ETIQUETTES pour adresses
(Format 70 x 36 mm)
600 étiq. **Réf. PE8004 39,- TTC** / 5,95 €
2400 étiq. **Réf. PE8014 99,- TTC** / 15,09 €

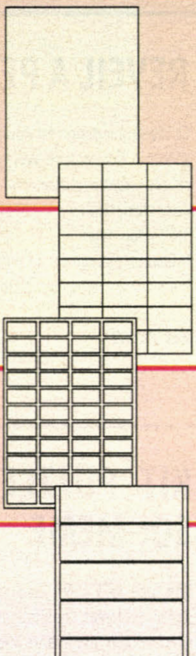
à partir de 39,00 TTC 5,95 €

ETIQUETTES pour adresses
(Format 48 x 26 mm)
1100 étiq. **Réf. PE8008 39,- TTC** / 5,95 €
4400 étiq. **Réf. PE8018 99,- TTC** / 15,09 €

à partir de 39,00 TTC 5,95 €

ETIQUETTES - bandes horizontales larges
(5 par planche A4)
(largeur environ 195 mm)
125 étiq. **Réf. PE8001 39,- TTC** / 5,95 €
500 étiq. **Réf. PE8011 99,- TTC** / 15,09 €

à partir de 39,00 TTC 5,95 €



ETIQUETTES FORMAT A6
(Format 105 x 148 mm)
100 étiq. **Réf. PE8006 39,- TTC** / 5,95 €
400 étiq. **Réf. PE8016 99,- TTC** / 15,09 €

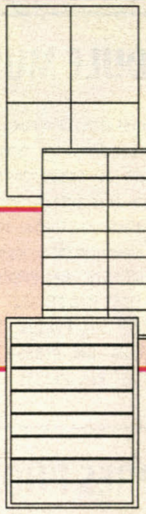
à partir de 39,00 TTC 5,95 €

ETIQUETTES pour adresses
(Format 105 x 41 mm)
350 étiq. **Réf. PE8005 39,- TTC** / 5,95 €
1400 étiq. **Réf. PE8015 99,- TTC** / 15,09 €

à partir de 39,00 TTC 5,95 €

ETIQUETTES - bandes horizontales étroites
(8 par planche A4) (largeur environ 195 mm)
200 étiq. **Réf. PE8002 39,- TTC** / 5,95 €
800 étiq. **Réf. PE8012 99,- TTC** / 15,09 €

à partir de 39,00 TTC 5,95 €



FEUILLES TRANSPARENTES ADHESIVES POUR IMPRIMANTES A JET D'ENCRE
5 Feuilles A4 **Réf. PE8533 35,- TTC** / 5,34 €
20 Feuilles A4 **Réf. PE8531 129,- TTC** / 19,67 €

à partir de 35,00 TTC 5,34 €

Idéal pour apposer un logo ou personnaliser une pochette

Accessoires pour l'entretien - Papiers

PRODUITS D'ENTRETIEN

Bombe à air sec : Gaz comprimé, de haute pureté, totalement sec pour le dépoussiérage, le séchage et l'entretien des matériels informatiques - Cont. 125ml
Réf. BD001 69,- TTC

Nettoyant lecteurs CD/CD-ROM: Permet le nettoyage des lentilles Laser - Utilisation très simple
Réf. BD002 79,- TTC

Chiffons nettoyants humidifiés: Par 100 dans une boite hermétique pour un usage sur mesure.
Réf. BD003 39,- TTC

Vapo de fixation inkJET:

Rendez vos impressions à jet d'encre résistantes à l'eau et évitez les détériorations dues à la lumière. Contenance 400ml

Réf. PE 848 99,- TTC



HOUSSES DE PROTECTION

Housses pour clavier : Facile à entretenir - Gris métallisé en cuir synthétique avec doublure en tissus
Réf. BD004 59,- TTC

Housses pour moniteur: Protège votre moniteur contre la saleté et la poussière - Gris métallisé en cuir synthétique avec doublure en tissus - Longévité assurée
Pour écran 14 / 15" Réf. BD005 79,- TTC
Pour écran 17" Réf. BD006 99,- TTC

Housses pour imprimante: Housse de protection de grande qualité - Gris métallisé en cuir synthétique avec doublure intérieure - Pour imprimantes: HP Deskjet 850C/820Cxi/870Cxi (convient pour HP DeskJet/DeskWriter série 500/600
Réf. BD007 49,- TTC

PAPIER THERMIQUE POUR FAX

Papier Fax 2 x 30m : Largeur 210mm - Longueur 30m - Mandrin de 12mm - haute sensibilité - qualité universelle.
Réf. BD008 49,- TTC (les 2 rouleaux)

Papier Fax 3 x 15m : Largeur 210mm - Longueur 15m - Mandrin de 12mm - haute sensibilité - qualité universelle.
Réf. BD009 49,- TTC (les 3 rouleaux)

PAPIERS, ETIQUETTES et TRANSPARENTS POUR JET D'ENCRE

Papier jet d'encre : Format A4 - 80gr/m² - Etat de surface idéal pour imprimantes jet d'encre
Réf. BD011 29,90 TTC (500 feuilles)

Papier 720/1440 dpi : 90gr/m2 - pour imprimantes couleur 720/1440dpi
Réf. BD012 39,- TTC (A4-50 feuilles)
Réf. BD051 99,- TTC (A4-200 feuilles)
Réf. BD052 259,- TTC (A3-200 feuilles)

Papier couché 360 dpi : Format A4 - papier couché 1 face 100g - grande précision
Réf. BD013 159,- TTC (250 feuilles)

Papier photo : Pour des impressions qualité photo - Format A4 - Résol. 720/1440 dpi - 240gr/m²
Réf. BD015 69,- TTC (10 feuilles)

Papier photo 9x13 : Pour imprimer directement en taille photo - Format 9x13 cm - Haute résolution : 1440 dpi
Réf. BD071 79,- TTC (20 feuilles)

Papier photo 10x15 : Mêmes caractéristiques que les feuilles ci-dessus sauf : Format 10x15 cm - Haute résolution : 1440 dpi
Réf. BD072 79,- TTC (20 feuilles)

Cartes de Visite : 193gr/m² - Qualité imprimeur - Présentées par planches, PRÉDECOUPÉES AU LASER et placées sur des bandes auto-adhésives.
Réf. BD019 59,- TTC (100 cartes)

Cartes de Visite à coins arrondis : 193gr/m² - Qualité imprimeur - Présentées par planches, PRÉDECOUPÉES AU LASER et placées sur des bandes auto-adhésives
Réf. BD068 59,- TTC (100 cartes)

Cartes de Visite qualité photo : Qualité photo 720/1440 dpi - Présentées par planches, PRÉDECOUPÉES AU LASER et placées sur des bandes auto-adhésives
Réf. BD069 69,- TTC (80 cartes)

Papier glacé : Format A4 - 165gr/m2 - pour des couleurs éclatantes
Réf. BD016 89,- TTC (25 feuilles)

Papier Transfert: Pour le transfert d'images N&B ou couleur sur T-SHIRT, casquette,etc - Contient une feuille siliconée
Réf. BD018 109,- TTC (10 feuilles)

Etiquettes 105x37mm: planches format A4 - pour imprimantes jet d'encre, laser, copieurs
Réf. BD014 55,- TTC (25 planches)

Films transparents : Pour imprimantes à jet d'encre - Format A4 - pour une définition élevée de l'impression
Réf. BD017 59,- TTC (10 films)

Jaquettes de CD : Identifiez vos CD et personnalisez leur jaquette grâce à ce kit qui comprend un logiciel spécialement adapté.
Réf. BD073 89,- TTC (10 jaquettes)



boeder

CARTOUCHES COMPATIBLES

odèle	à partir de	N° OEM	Couleur	Cartouches PEARL à l'unité Référence	Prix	par 4 Référence	Prix
anon							
30/BJC50/70/80/BN700	**55,-TTC**	BCI 10	3x noir	VM-1010	69,-TTC	VM-2010	220,-TTC
150/200/210/240/250/BJ10e	**99,-TTC**	BC 01	noir	VM-1560	119,-TTC	VM-2560	396,-TTC
300 / 330 / IBM 4042	**39,-TTC**	BJI 642	noir	VM-1020	69,-TTC	VM-2020	156,-TTC
C 70 / 80 / BN700	**59,-TTC**	BCI 11	3x noir	VM-1030	79,-TTC	VM-2030	236,-TTC
C 70 / 80 / BN700	**59,-TTC**	BCI 11	3x cyan, magenta, jaune	VM-1040	79,-TTC	VM-2040	236,-TTC
C 600 / 600e / 610 / 620	**20,-TTC**	BJI 201	noir	VM-1050	29,-TTC	VM-2050	80,-TTC
C 600 / 600e / 610 / 620	**29,-TTC**	BJI 201 HC	noir Haute capacité	VM-1060	39,-TTC	VM-2060	116,-TTC
C 600 / 600e / 610 / 620	**20,-TTC**	BJI 201	cyan	VM-1070	29,-TTC	VM-2070	80,-TTC
C 600 / 600e / 610 / 620	**20,-TTC**	BJI 201	magenta	VM-1080	29,-TTC	VM-2080	80,-TTC
C 600 / 600e / 610 / 620	**20,-TTC**	BJI 201	jaune	VM-1090	29,-TTC	VM-2090	80,-TTC
C 600 / 600e / 610 / 620	**55,-TTC**	Color-Pack	4 couleurs	VM-1100	79,-TTC	VM-2100	220,-TTC
C 800 / 820 / 880	**39,-TTC**	BJI 643	noir	VM-1110	49,-TTC	VM-2110	156,-TTC
C 800 / 820 / 880	**49,-TTC**	BJI 643	cyan	VM-1120	59,-TTC	VM-2120	196,-TTC
C 800 / 820 / 880	**49,-TTC**	BJI 643	magenta	VM-1130	59,-TTC	VM-2130	196,-TTC
C 800 / 820 / 880	**49,-TTC**	BJI 643	jaune	VM-1140	59,-TTC	VM-2140	196,-TTC
C 800 / 820 / 880	**149,-TTC**	Color-Pack	4 couleurs	VM-1150	179,-TTC	VM-2150	596,-TTC
C 4000 à 5500 et 2000	**24,-TTC**	BCI 21	noir	VM-1160	29,-TTC	VM-2160	96,-TTC,
C 4000 à 5500 et 2000	**39,-TTC**	BCI 21	3 couleurs	VM-1170	49,-TTC	VM-2170	156,-TTC
C 6000 / 6100	**55,-TTC**	BCI-3BK	noir	VM-1570	69,-TTC	VM-2570	220,-TTC
C 6000 / 6100	**55,-TTC**	BCI-3C	cyan	VM-1580	69,-TTC	VM-2580	220,-TTC
C 6000 / 6100	**55,-TTC**	BCI-3M	magenta	VM-1590	69,-TTC	VM-2590	220,-TTC
C 6000 / 6100	**55,-TTC**	BCI-3Y	jaune	VM-1600	69,-TTC	VM-2600	220,-TTC
C 6000 / 6100	**199,-TTC**	Color-Pack	4 couleurs	VM-1610	249,-TTC	VM-2610	796,-TTC
C 7000, 7100 / 700j	**124,-TTC**	BCI 61	3 couleurs	VM-1210	169,-TTC	VM-2210	496,-TTC
C 7000, 7100 / 700j	**124,-TTC**	BCI 62	3 couleurs + photo cyan, photo magenta, photo jaune	VM-1250	169,-TTC	VM-2250	496,-TTC
pson							
ylus 200 / 820 / Color 200	**39,-TTC**	SO 20047	noir	VM-1260	49,-TTC	VM-2260	156,-TTC
ylus 400 / 800/+ / 1000/+	**39,-TTC**	SO 20025	noir	VM-1270	49,-TTC	VM-2270	156,-TTC
ylus Color 200 / 500	**59,-TTC**	SO 20097	3 couleurs	VM-1290	79,-TTC	VM-2290	236,-TTC
ylus Color 300	**59,-TTC**	SO 20138	4 couleurs	VM-1300	79,-TTC	VM-2300	236,-TTC
ylus Color 400 / 500 / 600	**39,-TTC**	SO 20093	noir	VM-1500	49,-TTC	VM-2310	156,-TTC
ylus Color 400/600/750/1200	**59,-TTC**	SO 20089	3 couleurs	VM-1320	69,-TTC	VM-2320	236,-TTC
ylus Color 440 / 640	**59,-TTC**	SO 20187	noir	VM-1330	69,-TTC	VM-2330	236,-TTC
ylus Color 440 / 640 / 740	**69,-TTC**	SO 20191	3 couleurs	VM-1340	89,-TTC	VM-2340	276,-TTC
ylus Color 740	**39,-TTC**	SO 20189	noir	VM-1370	49,-TTC	VM-2370	156,-TTC
ylus Color 800/N /1520	**39,-TTC**	SO 20108	noir	VM-1390	49,-TTC	VM-2390	156,-TTC
ylus Color 800/N /1520	**59,-TTC**	SO 20089	3 couleurs	VM-1400	69,-TTC	VM-2400	236,-TTC
ylus Color 900	**79,-TTC**	T 003011	noir	VM-1540	99,-TTC	VM-2540	316,-TTC
ylus Color 900	**99,-TTC**	T 005011	3 couleurs	VM-1550	109,-TTC	VM-2550	396,-TTC
ylus Color 3000	**99,-TTC**	SO 20118	noir	VM-1410	129,-TTC	VM-2410	396,-TTC
ylus Color 3000	**99,-TTC**	SO 20130	cyan	VM-1420	129,-TTC	VM-2420	396,-TTC
ylus Color 3000	**99,-TTC**	SO 20126	magenta	VM-1430	129,-TTC	VM-2430	396,-TTC
ylus Color 3000	**99,-TTC**	SO 20122	jaune	VM-1440	129,-TTC	VM-2440	396,-TTC
ylus Color 3000	**299,-TTC**	Color-Pack	4 couleurs	VM-1450	399,-TTC	VM-2450	1196,-TTC
ylus Color II/IIs	**39,-TTC**	SO 20047	noir	VM-1460	49,-TTC	VM-2460	156,-TTC
ylus Color II/IIs	**59,-TTC**	SO 20049	3 couleurs	VM-1470	69,-TTC	VM-2470	236,-TTC
ylus Pro/ XL/+	**39,-TTC**	SO 20034	noir	VM-1480	49,-TTC	VM-2480	156,-TTC
ylus Pro/ XL/+	**69,-TTC**	SO 20036	3 couleurs	VM-1490	89,-TTC	VM-2490	276,-TTC
ylus Photo 700/ex	**39,-TTC**	SO 20093	noir	VM-1500	49,-TTC	VM-2500	156,-TTC
ylus Photo 700/ex	**79,-TTC**	SO 20110	3 couleurs + photo cyan, photo magenta	VM-1510	89,-TTC	VM-2510	316,-TTC
ylus Photo 750	**89,-TTC**	SO 20193	3 couleurs + photo cyan, photo magenta	VM-1520	99,-TTC	VM-2520	356,-TTC
ylus Photo 1200	**99,-TTC**	T 001011	3 couleurs + photo cyan, photo magenta	VM-1530	119,-TTC	VM-2530	396,-TTC

Légendes

- ● Couleur d'encre noir
- ● Couleur d'encre cyan
- ● Couleur d'encre magenta
- ● Couleur d'encre jaune
- ●●●● 4 couleurs
- ✪ Photo cyan
- ✪ Photo magenta
- ✪ Photo jaune
- ●●● 3 couleurs

Cartouches pour imprimantes HP

Cartouches pour HP noire

HP deskjet 500 **Réf.: BD059** Prix: 149,- TTC

HP deskjet 600 **Réf.: BD060** Prix: 149,- TTC

Cartouches pour HP couleur

HP deskjet 310/500c/540/550c/560c **Réf.: BD061** Prix: 169,- TTC

HP deskjet 600 **Réf.: BD062** Prix: 169,- TTC

Consommables - imprimantes Laser

Modèle d'imprimante	Réf. Cde	Prix
HP laserjet 5L/6L/5ML Canon LBP 460/465/660 (EPA)	BD043	399,- TTC
HP laserjet 5P/5MP/6P/6MP (EPV)	BD044	399,- TTC
HP laserjet 5SI/5SIMX/CanonL LBP WX (EPW)	BD042	699,- TTC
HP laserjet 4V/4MV/Canon LBP BX (EPB)	BD041	499,- TTC
HP laserjet 4L/4ML/4P/4MP/Canon LBP 4J/4U/430W/PX(EPP)	BD040	349,- TTC
HP laserjet 4/4M/4+/4M+/5/5M/Canon LBP 8IV/1260 (EPE)	BD039	299,- TTC
HP laserjet 3SI/4Si/Canon LBP NX/NX600 (EPN)	BD038	399,- TTC
HP laserjet IIP/IIPlus/IIIP/ Canon LBP IV/IV+/IV4TE (EPL)	BD037	349,- TTC
HP laserjet II/IID/III/IIID/Canon LBP 8II/8III/8IIIR (EPS)	BD036	249,- TTC
Brother HL 630/631/660/WL/MFC6000	BD089	149,- TTC
Kyocera FS 400	BD090	89,- TTC
Lexmark optra E/ Epson EPL 5500/ Minolta page pro6/L/e	BD091	249,- TTC
OKI OL 400/410/800/810/830/840/850	BD092	99,- TTC
OKI OL 400e/400ex/410ex/600ex/810ex	BD093	99,- TTC
OKI page 4W	BD094	99,- TTC

Station de recharge électronique

Pour les imprimantes HP séries 400, 500 et 600



Cet appareil professionnel de fabrication allemande est des plus simple à utiliser. Le remplissage est contrôlé par un micro-processeur. Insérez simplement une cartouche HP vide; mettez la station en marche et 3 à 5 minutes plus tard la cartouche est pleine. Six voyants vous indiquent le bon déroulement des opérations. La cartouche est remplie directement à sa base et le niveau de remplissage est surveillé en permanence. Les cartouches endommagées ou à l'embout obstrué sont détectées automatiquement. **VM1752**

NOUVEAU

199,00 TTC 30,34 €

Kit de modification pour station de recharge de références VM1750

Avec ce kit vous pourrez modifier vos anciennes stations afin qu'elles puissent recharger les nouveaux et anciens modèles de cartouche de type 400/500/600 **Réf. VM1755 99,- TTC** /15,09 €

Recharges d'encre pour la station de remplissage électronique :

- 1 recharge d'encre noire de 120 ml pour cartouche HP 400/500 **Réf. VM1760 99,- TTC** /15,09 €
- 4 recharges d'encre noire de 120 ml pour cartouche HP 400/500 **Réf. VM2760 299,- TTC** /45,58 €
- 1 recharge d'encre noire de 120 ml pour cartouche HP série 600 **Réf. VM1761 129,- TTC** /19,67 €
- 4 recharges d'encre noire de 120 ml pour cartouche HP série 600 **Réf. VM2761 349,- TTC** /53,2 €

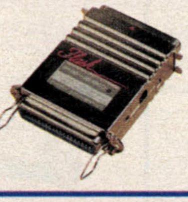


Buffer d'imprimante 1Mo

Buffer avec 1Mo de mémoire pour imprimer rapidement sans monopoliser le PC

Caractéristiques : Se connecte directement au port Centronics. Adaptateur secteur fourni. **Réf. PE834**

990,00 TTC 150,92 €



Utilitaires et images sur CD-ROM

Appolo

Ce Cd Rom édité dans le cadre du **30ème anniversaire du premier pas de l'homme sur la Lune** va faire de vous un spécialiste de la question. Avec plus de **1400 photos originales de la NASA**, et plus de **30 minutes de vidéos** originales du premier pas sur la Lune.

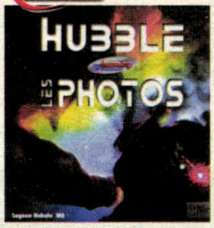


Réf. H15

49,00 TTC — 7,47 €

Hubble Les photos

49,00 TTC — 7,47 €



Les plus belles images du téléscope spatial qui, grâce à la dextérité des mécaniciens de l'espace, a retrouvé une finesse de prise de vue inégalée. **Réf. H12**

Photos de MIR

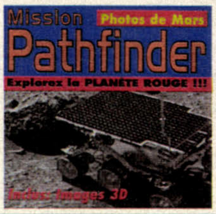
49,00 TTC — 7,47 €



Alors qu'elle sera détruite à la fin de ce siècle, ce CD-ROM rassemblant plus de 1000 photos, vous fera revivre les grands moments de MIR. **Réf. H10**

Mission Pathfinde

49,00 TTC — 7,47 €



Les tribulations petit véhicule PathFinder qui posé sur la p Mars. Des photog superbes dont ce en 3D **Réf. H11**

Space-Pack

Dans ce superbe Pack de 3 Cd Rom des **vidéos et photos des missions Appolo** sur la lune. Découvrez de nouvelles galaxies grâce aux étonnantes **photos du téléscope Hubble** et découvrez la vie de la **station MIR** avec plus de 1400 photos. **Réf. H16**



99,00 TTC — 15,09 €

Horoscope

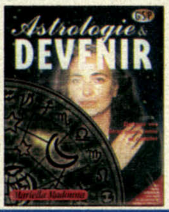
Grâce à ce logiciel vous pourrez calculez, imprimez et interprétez facilement votre horoscope et thème astral. Comprend également une initiation à toutes les composantes de l'astrologie : maisons, planètes, ... et explication des différents symboles. **Réf. H482**



129,00 TTC — 19,67 €

Astrologie & Devenir

Que vous réserve votre avenir, quelles seront les grandes tendances de votre signe au fil des mois ? Entrez des coordonnées de naissance pour obtenir des fiches personnalisées. **Réf. H510**



179,00 TTC — 27,29 €

La Dactylo Cours Multimédia

129,00 TTC — 19,67 €

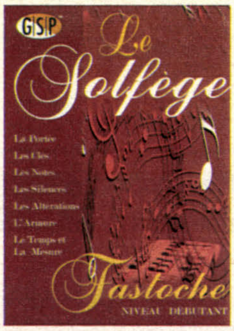


La dactylo facile grâce série de leçons et d'exe simples et étudiés. Cons rapidement vos progr travers de bilans régu Des jeux vous permet de perfectionner frappe. **Réf. H614**

Le solfège fastoche

- Une méthode gaie, vivante, entièrement multimédia et totalement paramétrable !
- Plus de 200 vidéos commentées !
- Une aide visuelle et vocale permanente !
- Des exercices différents à l'infini !
- La création et l'impression de tous vos papiers à musique !
- Une astuce pour s'exercer à chanter juste !
- Une connexion sur Internet si vous désirez communiquer !

STOP EXCEPTIONNEL



Voici enfin une solution, une révolution dans le domaine de l'apprentissage du solfège, une nouvelle méthode vivante, pratique, amusante où l'assimilation se fait au rythme de chaque utilisateur. Le professeur ne se lasse jamais de refaire une leçon tout en variant les exercices ! Toujours drôle et de bonne humeur, le professeur apporte aussi des commentaires fort précieux sur les problèmes rencontrés ou les progrès réalisés. Réservé au débutant mais aussi à tous ceux qui désirent vérifier leurs bases en solfège. Chaque utilisateur pourra réaliser en toute simplicité son propre papier à musique quelles qu'en soient ses caractéristiques, puis l'imprimer !

Réf. H460

99,00 TTC — 15,09 €

Astro Tarot du siècle

L'unité 95,…

- Apprenez à vous connaître ! ► Découvrez votre avenir ! ► Dressez le thème astral de vos amis
- Les signes du feu : Bélier - Lion - Sagitaire **Réf. H500**
- Les signes de l'air : Gémeau - Balance - Verseau **Réf. H501**
- Les signes de la terre : Taureau - Vierge - Capricorne **Réf. H502**
- Les signes de l'eau : Cancer - Scorpion Poisson **Réf. H503**



LES 4 POUR : Réf. H504 189,… — 28,81 …

Floor Plan 3D Résidences



Vous pourrez visualiser la maison, le bureau ou encore le jardin que vous aure sous n'importe quel angle, avec des ombres et des effets réalistes. La techno Lightscape, nouveauté de cette version, vous donne des rendus imbattable même les images dites de qualité photographique ne peuvent égaler. Plus de 100 outils de dessin simples d'emploi accessibles en quelques clics de souris.

Mise à Jour : Réf. IM415

499,… — 76,07 €

Formulaires & Imprimés

99,00 TTC — 15,09 €



Créez en un instant tous les formulaires selon plus de 50 modèles (factures, devis, questionnaires, etc.). Importez vos images aux formats BMP, WMF, PCX, GIF, TIF et TGA). **Réf. H617**

Voeux Invitations & Félicitations

99,00 TTC — 15,09 €



Créez de superbes cartes en quelques minutes grâce à plus de 500 modèles. De superbes effets de texte et d'images sont possibles. Inclus 500 cliparts, 180 bordures et 100 polices. **Réf. H616**





A SAISIR : Les 4 logiciels ci-autour 299,- TTC Ref.H625





Jardin 3D Edition …

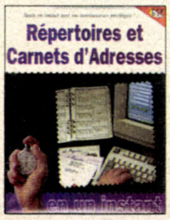
99,00 TTC — 15,09 €



Créez rapideme plan de votre ja grâce aux 15 plans dessinés et aux 15 jets et plantes en **Réf. PK274**

Répertoires & carnets d'adresses

99,00 TTC — 15,09 €



Les coordonnées de vos relations personnelles et professionnelles enfin disponibles rapidement. Mise à jour instantanée, fonctions de recherche. Composition automatique des N° de tél. **Réf. H624**

Certificats & Diplômes

99,00 TTC — 15,09 €



Dessinez vos propres modèles ou utilisez les nombreux exemples prêts à l'emploi. Avec fonctions "publipostage" et "carnet d'adresses". Inclus 400 cliparts, 180 bordures et 10 polices. **Réf. H615**

Maison 3D V2

149,… — 22,71 …

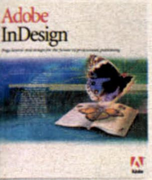


Dessinez le pla votre habitatio 2D ou 3D et amén l'intérieur. **Réf. H4…**

VERSION 1 Réf. H400 Prix : 99 ,-TTC

dobe Indesign

uvelle référence des logiciels de mise en page à la e de la technologie à un prix promotionnel de lancement.

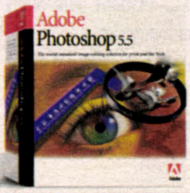


Réf. AD01

3490,00 TTC 532,05€

Photoshop 5.5

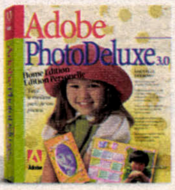
Le logiciel de référence pour la retouche d'images destinées à l'impression, au multimédia ou au web.



Réf. AD02
Prix : 6490,- TTC/989,39€
Réf. AD10 MAJ
Prix : 1779,- TTC/271,21€

Photo Deluxe 3.0

Ce logiciel s'adresse aux particuliers. Conçu à partir de Photoshop, il reprend certaines de ses fonctions.

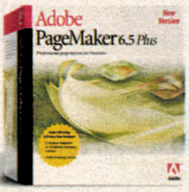


Réf. AD03

349,00 TTC 53,20€

Page Maker 6.5+

Logiciel de mise en page permet de faire des brochures, catalogues et autres document professionnels.



Réf. AD05
Prix : 4890,- TTC/745,48€

Réf. AD11 MAJ
Prix : 949,- TTC/144,67€

remiere 5.1

d'une nouvelle interface remarquable et de aux outils de montage vidéo haut de gamme.

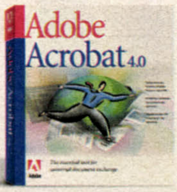


Réf. AD06
Prix : 6590,- TTC/1004,64€

Réf. AD12 MAJ
Prix : 1555,- TTC/237,06€

Acrobat

Ce logiciel permet de céer des documents au format PDF diffusables sur internet.

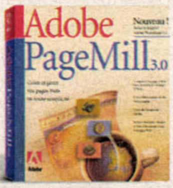


Réf. AD07
Prix : 1790,- TTC/272,88€

Réf. AD13 MAJ
Prix : 699,- TTC/106,56€

Page Mill 3.0 + Photoshop LE

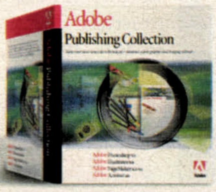
Destiné aux non-spécialistes désireux de créer et publier des documents pour le web.



Réf. AD08
Prix : 839,- TTC/127,90 €
Réf. AD14 MAJ
Prix : 469,- TTC/71,5€

Publishing Collection

Photoshop, illustrator, PageMaker et Acrobat dans un même coffret.



Réf. AD09

9790,00 TTC 1492,48 €

édiator

met d'intégrer des images, des sons, des vidéos et xte, aussi bien que d'animer tout objet autour de écran.

M 412

379,00 TTC 57,78 €



Best Photoshop Plug-ins



Economisez-vous du temps de création et augmentez votre créativité grâce à ce CDROM. Vous y trouverez pas moins de 100 Plug-ins pour Photoshop qui vous permettront d'accroître la puissance de ce logiciel. Ces nouvelles fonctions sont non seulement destinées à améliorer la palette de filtres graphiques mais aussi à mettre à votre disposition des outils de productivité.

Réf. H49

99,00 TTC 15,09 €

Adobe Illustrator8

Réf. AD50 Prix : 3990,-TTC/608,27 €
MAJ Réf. AD51 Prix : 1199,-TTC/182,79 €

Adobe Design Collection

Photoshop 5.5, Illustrator 8, Indesign 1.0 et Acrobat 4
Réf. AD55 Prix : 13990,-TTC/2132,76 €

hotoImpact 5

r Win95/98/NT4

olution de retouche d'images idéale pour toute cation multimédia ou pour le Web.



Réf. PK 266
Prix : 890,- TTC/150,92 €

MàJ: Réf. PK267
Prix : 490,- TTC/121,81 €

Photo MASTER



Débridez votre imagination en quelques clics de souris, grâce à ce méga pack vous pourrez, nettoyer, retoucher, déformer, classer et imprimer vos images préférées, vous pourrez également, grâce au module Super Show créer des présentations multimédias époustouflantes.

Réf. PK276

279,00 TTC 42,53 €

Photo Express 3

Le parfait dosage entre professionnalisme et convivialité pour la retouche d'images. Avec plus de 300 modèles, des pages Web, des albums de photos personnalisées et des outils percutants ce logiciel est fait pour vous.



Réf. PK271

299,00 TTC 45,58 €

00 Filtres

tournable coffret de plus de 500 filtres pour tous éateurs d'images numériques à partir des logiciels ue Photoshop, Paintshop Pro et plus, Corel Photopaint et plus, etc... **Vous gagnerez ainsi un temps précieux pour créer** des reliefs, des textures, des encadrements et bien d'autres effets en un seul clic de souris. **Réf. CY01**
Prix : 129,- TTC/19,67 €



Picture Publisher 8

Pour retoucher une photo ou créer un site Web voici le logiciel qu'il faut.



Réf. MG01
790,-TTC/120,43 €

A partir de 479,00 TTC 73,02 €

MàJ : Réf. MG02
479,- TTC/76,07 €

Face Factory

Face Factory vous permet de visualiser votre visage en 3D. Vous pourrez ainsi créer des animations avec des effets étonnants.



349,00 TTC 53,2 €

Réf. PK268

Video Studio 4

L'édition et la retouche de vidéos n'ont jamais été aussi faciles. Prenez vos vidéos brutes et transformez-les en productions polies avec des titres, des transitions et du son.



599,00 TTC 91,32 €

Réf. PK279

Version 3 Réf. PK270
499,-TTC

ool 3D 2.5 pour Win95/98/NT4

iel très puissant pour créer **des titres en 3D** aux. Inclus : un module d'animation et une **bibliothèque** d'exemples.



299,00 TTC 45,58 €

Réf. PK269

Text 3D

Un programme graphique qui permet de créer des images complexes de textes et d'animations en 3D.

Réf. IM 411

129,00 TTC 19,67 €



Cosmopolitan Virtual Look



Intégrez votre photo numérisée et créez votre nouveau style parmi des **millions de possibilités!** 300 coupes de cheveux (hommes ou femmes), 115 accessoires, maquillage...

Réf. PK275

179,00 TTC 27,29 €

TextBridge Pro 9.0

La référence en matière de Reconnaissance Optique de Caractères (O.C.R.). Cette version conserve la mise en page des documents, elle est fournie avec un dictionnaire orthographique et avec le support HTML.



789,00 TTC – 120,28 € – Réf. PK231

Microsoft Office Super Library CDROM

85 Mo(1600 fichiers) d'utilitaires, d'Add-On et de macros. Egalement des cliparts et des polices de caractères au format True-Type. Un CDROM indispensable à tout utilisateur de MS Office avec lequel vous étendrez les champs d'applications de votre suite. Réf. H80



89,00 TTC – 13,57 €

Email Animator

Imaginez, créez et envoyez ! Email Animator fera de tous vos emails de véritables bijoux audiovisuels. avec 4000 animations dont 600 effets sonores et 2000 images Réf. IM 427



248,00 TTC – 37,81 €

Checkcom 2000

Lors du passage à l'an 2000 les conséquenc[es] pour votre PC et les logiciels installés peuve[nt] être désastreuses . Checkcom 2000 vo[us] permet de vérifier votre ordinateur pour y faire face.



Réf. H 13 – 199,00 TTC – 30,34 €

CIEL! La solution 2000

4 Logiciels pour : La compta, la paye, la gestion commerciale et les immobilisations. Version monoposte compatible An 2000 et Euro.

Réf. CL01 2290,- TTC



A partir de 2199,00 TTC – 335,24 €

2500 Lettres, Contrats et Actes Types

Avec ce logiciel la correspondance de l'entreprise et du particulier devient un jeu d'enfant. Une recherche par mot-clé: banque, impôt, justice, enfant, réception, fête...vous permettra de trouver parmi les modèles proposés la lettre la mieux adaptée à votre besoin.



Réf. PK279 – 89,00 TTC – 13,57 €



Designer Fonts : 100 polices TrueType très design. **Réf. H601**

Headline Fonts : 100 polices spéciales pour les titres. **Réf H602**

Clipart Gallery : 600 images couleurs de qualité et un visualisateur. **Réf. H603**

Clipart Portfolio : 600 graphiques **couleurs sans royalties. Réf. H604**

L'unité : 48,- TTC / 7,32 €

Les 4 Réf. H605 – 149,00 TTC – 22,71 €

CIEL! Compta Libérale 2000

799,00 TTC – 121,81 €



Compta Libérale vous guide de la saisie de vos écritures jusqu'à l'édition de votre déclaration 2035 agréée par la DGI. Version monoposte. **Réf. CL03**

Route 66

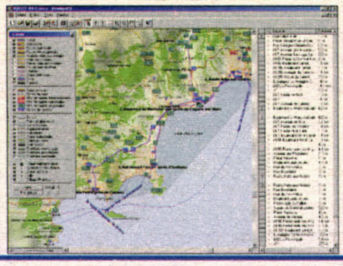


Ce produit ultra-professionnel calcule le trajet le plus court, le plus rapide et le moins cher.

Route France contient toutes les routes et plus de 500 000 rues y compris les voies à sens unique, les croisements, les zones piétonnes, etc... **Réf. PK277**

La référence 299,00 TTC – 45,58 €

Route Europe contient 450 000 villes en Europe y compris les gares, les aéroports et les Z.I. **Réf. PK278**



CIEL! Prospects 2000

Ciel Prospects permet à toutes les entreprises de réaliser simplement leurs actions de prospection: segmentation des prospects, gestion du retour d'informations, analyse de rentabilité... **Réf. Réf.CL04**



1359,00 TTC – 207,18 €

Virtual CD : CD Copier



349,00 TTC – 53,20 €

Copiez vos CD sur votre disque dur pour y accéder jusqu'à 50 fois plus vite !

Caractéristiques : Images de CD compressées jusqu'à 1/5èm[e de] leur taille d'origine, accès plus rapide qu'avec n'importe quel le[cteur] de CD ROM classique. Avec plusieurs images sur votre disque [il] vous sera possible d'écouter un CD-Audio tout en utilisant [...] programme... Le lecteur de CD reste disponible pour d'a[utres] applications ! **Réf. IM414**

CIEL! Pilote 2000

Ciel Pilote permet d'accéder à l'information du système de gestion de façon claire et précise, grâce à un traitement automatisé et formaté de l'information commercial et financière. Complément indispensable à la Solution Ciel. **Réf. CL05**



2199,00 TTC – 335,24 €

CD Corps Humain 6.0

169,00 TTC – 25,76 €

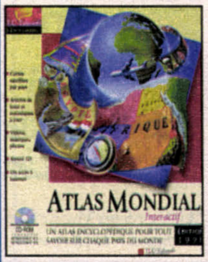


- Voyages en 3D à la découverte des organes
- 25 cours vidéo (F)

Réf. H448

Version 4 - Réf. H445 99,-TTC / 15,09 €

Atlas Mondial 3D



Survol virtuel de la carte en 3D avec plus de 600 cartes détaillées et plus d'une centaine de vidéos (F) **Réf. H474**

169,00 TTC – 25,76 €

L'histoire au jour le j[our]

Une vision interactive de l'actualité mondial[e] 1939 à juillet 1998 à travers des article[s du] «Monde». Un con[tenu] complet: 1250 article[s du] «Monde», 312 «Unes[»,] vidéos, 260 photos[,] cartes et 70 discours.



Réf. PK280

Prix : 99,-TTC /15,0[9 €]

F1 RACING

Une F1 dans votre PC ! Vivez, comme si vous y étiez, l'intégralité du Championnat du Monde. Nécessitant une carte 3D, les graphismes sont d'un haut niveau. Ce jeux a été réalisé en partenariat avec Renault pour un réalisme extrême.



Réf. H39 – 99,00 TTC – 15,09 €

MAABUS

Des personnages vraiment révolutionnaires et une expérience interactive tout à fait spectaculaire. Plus de **1100 animations en 3D** qui vont vous permettre d'explorer des endroits très mystérieux dans des tableaux sans cesse renouvelés.



Réf P43 – 49,00 TTC – 7,47 €

ULTIMATE DOOM

Entièrement en 3D et d'un réalisme graphique et sonore impressionnant. Lancez-vous dans l'action et participez au massacre à travers des labyrinthes. Un des grands succès de cette décénie.



Réf 5010V – 149,00 TTC – 22,71 €

Antigotchi

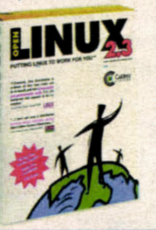
Les petits êtres virtuel[s] t'avaient pour l'instant qu'arraché un sourire moq[ueur]. Alors nous avons maintenant exactement ce qu'il te [faut]: Antigotchi. La première parodie inofficielle des G[...] pour ton ordinateur. Ces êtres ne veulent ni mang[er,] boire, ni dormir. Ils ve[ulent] faire la fête et avoir le [maxi]mum de plaisir.



Réf. H 14 – 28,[00 TTC] – 4,27 €

ALDERA open linux 2.3

un pack complet pour la bureautique sous Linux. Contenant 2 CD, la version 2.2 dispose d'une installation entièrement graphique et simple depuis Windows 95/98, de Corel Wordperfect 8, du kernel 2.2.5, de Staroffice 5, KDE 1.1, Bootmagic et Partition Magic, d'un client Netware (NDS) et de tous les outils nécessaires aux professionnels comme aux particuliers. Vous bénéficierez également de 90 jours d'assistance technique gratuite.



Réf. LI104

Débutant

365,00 TTC 55,64 €

FreeBSD

Système d'exploitation professionnel compatible UNIX est basé sur Berkeley 4.4 BSD. Installation directe depuis le CDROM, passage aisé d'un système d'exploitation à l'autre, performances et stabilité accrues, système de développement complet intégré et serveur internet inclus. (4 CD)



Réf. LI05

Confirmé

248,00 TTC 37,81 €

vre Linux Administration système

uvrez toutes les techniques qui feront de vous un administrateur qualifié sous Linux. Que vous souhaitiez administrer un réseau personnel ou celui d'une société, **ce livre vous fera découvrir toutes les techniques** qui vous permettront d'optimiser et de sécuriser l'intégralité de votre système.



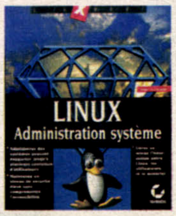
Réf. LI19

179,00 TTC 27,29 €

Livre Linux KDE

Linux KDE, le nouveau bureau pour Linux !

Ce livre indispensable vous familiarise avec les principales caractéristiques du bureau KDE. **Conçu pour tous les utilisateurs LINUX**, ses chapitres d'introduction s'adressent aux débutants **ainsi qu'aux transfuges des environnements Windows/DOS**.



Réf. LI20

199,00 TTC 30,34 €

LINUX Nirvana

Confirmé

Nous avons testé, trié et sélectionné pour vous les meilleurs logiciels LINUX disponibles sur Internet (plus de 600 Mo). Beaucoup sont livrés avec leurs sources et couvrent des domaines aussi divers que la P.A.O., le dessin, la C.A.O., les éditeurs, les langages, les utilitaires, etc…avec de nombreuses documentations.



Réf. CS25

99,00 TTC 15,09 €

DABAS 11.0

S est une système de base de données performant et très permettant la mise en oeuvre d'applications professionnelles. chitecture multiserveurs permettent d'obtenir un gain de mance impressionnant. ADABAS inclus le DBA offrant ainsi une simplicité d'utilisation et de configuration sans précédant.



Réf.LI102

749,00 TTC 114,18 €

LINUX SuSE 6.3

Débutant

Voici la nouvelle version de la distribution la plus en vogue du moment. La version 6.3 marque le passage à une installation graphique simple avec YAST II (tout en concervant YAST I pour les initiés). Parmi les nouveautés on trouve, le noyau 2.2.13, KDE 1.1.2, October GNOME (1.0.5), Netscape 4.7, XFree 3.3.5 + XFCOM (Rage 128 et i810), iSAX (Imporved SAX), et bien d'autres choses : StarOffice 5.1a, GIMP, blender, ImageMagick, CompuPic, C/C++, Fortran, Pascal, Java, OSS, ALSA, RealPlayer 5.0, MPEG Video Player (mtv/mtvp), Xaudio MP3 MpegTV, teTeX/LaTex, Ghostscript, Apache.Demos de VMware 1.1.1, Civilization: Call to Power, Railroad Tycoon II, Applixware Office Suite, etc...



Réf. LI17

299,00 TTC 45,58 €

GNU Collection

Confirmé

What is GNU? "Gnu is Not Unix"! Nous avons récupéré pour vous le maximum de logiciels sous licence GPL comme Emacs, Tex, GCC, Gzip sont donc gratuits et LIVRÉS avec leurs SOURCES. Ces applications sont disponibles pour de nombreux systèmes d'exploitation, vous trouverez forcément votre bonheur. Réf. CS24



99,00 TTC 15,09 €

NUX Snapshot

Confirmé

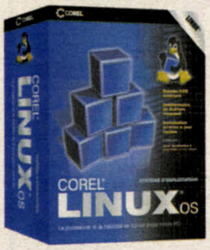
pack de 6 CDROM comprenants un système de base SuSE Linux 6.1 plus des miroirs des principaux site ftp d'archive comme ftp.kernel.org, linux.org.uk, sunsite.unc.edu, tsx-11.mit.edu, cesdis.gsfc.nasa.gov, KDE, ftp.neosoft.com (TCL), ftp.x.org, mit.edu (GNU Archive), GIMP, ftp.linux.org.uk, XFree86(tm), blinux, isdn4linux, elisp-Archive et OpenGL.SUSE LINUX ribution Linux sur 6 CDROM comprenant pas moins de 1300 tions **Réf.LI100 160,-TTC** / 24,39 €



Corel LINUX OS Standard

Débutant

Voici la distribution de Linux la plus simple à installer qui soit : 4 Etapes et 7 clics suffisent ! C'est, et de loin, bien plus simple à installer que Windows. Vous bénéficierez de la stabilité et de la puissance de Linux sans avoir à subir les désagréments d'une installation et d'une configuration ardues. Tout y est : KDE en version améliorée (avec Corel Install Express et Corel File Manager), Corel WordPerfect 8, Netscape Communicator, Acrobat Reader et bien d'autres...



Réf. LI18

499,00 TTC 76,07 €

DEBIAN GNU/LINUX 2.1

(PC Intel)

Il s'agit d'une distribution Linux 100% libre. Elle se compose de 4 CDROMs (2 CD binaires + 2 CD sources) soit plus de 2200 packages. La mise à jour vers de prochaines versions se fait en tout simplicité et gratuitement via le serveur FTP officiel Debian



Expert

Réf. LI12

79,00 TTC 12,04 €

NUX Office Suite 99

un pack complet pour la bureautique sous . Comprend : Applixware 4.4.1 (ApplixWords, Spreadsheets, Applix Graphics, Applix Present, Builder, Applix Data, Applix Mail, Applix Equations, Applix HTML Author), NetscapeCommunicator, ADABAS D 10.0 Personal Edition, KDE 1.0, Suse 5.3 Basic et Gimp 1.0

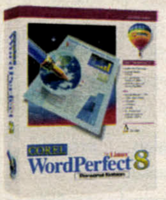


Réf.LI10 499,-TTC / 76,07 €

COREL WordPerfect 8

Personal Edition pour LINUX

Wordperfect enfin disponible pour LINUX dans sa version 8 ! En prime: 130 polices de caractères, plus de 5000 cliparts, 200 photos, 187 textures et plus de 90 feuilles de styles directement utilisables.



499,00 TTC 76,07 €

Réf. LI06

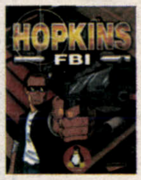
RailRoad Tycoon II - Gold

Depuis 1990 RailRoad Tycoon est un mythe du jeu de stratgie/gestion, mais aucune version n'était arrivé à ce niveau de perfection. Le nombre de possibilités et d'évenements sont impressionants, tout comme le graphisme hyper-raliste. Que vous soyez ou non un amateur de train, ce jeu vous procurera des heures, sinon des journées, de plaisir non-stop. **Réf. LI16 329,-TTC** / 50,16 €



Hopkins FBI

L'agent spécial Hopkins vient d'être chargé de la plus grande enquête de sa vie : retrouver et neutraliser Bernie Berkson, le criminel le plus dangereux de ces dernières années. Incarnez l'agent Hopkins au cours d'une aventure sans répit qui vous ammènera aux 4 coins de la planète



Réf. LI09

329,00 TTC 50,16 €

ERETIC II

ez dans un environnement hostile en 3D et ez vos pouvoir magique pour vaincre les demons qui ont pris possession du monde. Bienvenue dans votre nouvelle religion !



Réf. LI500

349,00 TTC 53,20 €

QUAKE III Arena

Le plus attendu des jeux sous Linux. Combattez et «Fraggez» seul ou en réseau. Que l'affrontement commence; seuls les plus forts resterons vivants... Nécessite une carte d'accélération 3D (OpenGL ou GLX).



Réf. LI501

399,00 TTC 60,83 €

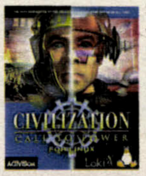
MYTH II - Soulblighter

Vous voilà commandant des troupes de magiciens, combattants et autre nains. Votre mission est de défendre le peuple Madrigal et Westens des maléfiques Soulblighter. Vous menerez vos troupes au combat en contrôlant chacun de leurs déplacements grâce une interface 3D pilotée entièrement à la souris. Une carte d'accélération 3D (3dfx) est fortement conseillée. **Réf. LI15 329,-TTC** / 50,16 €



LINUX Civilisation III

CALL TO POWER (version anglaise) .Sans aucun doute le plus grand jeu de stratégie jamais crée. Développez et gérez votre civilisation pour l'amener au sommet. Dans cette nouvelle version, vous aurez la possibilité de jouer avec des adversaires humains (réseau) ou artificiels (AI).



Réf. LI11

329,00 TTC 50,16 €

HOT-LINE A VIE !! sur installation et configuration

Logiciels d'éveil pour l'enfant de 4 à 12 ans

Les Enfants Sages

Offrez à votre enfant un merveilleux voyage d'éveil à la lecture, au calcul et à la musique.
Réf. H461



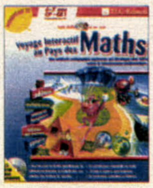
95,00 TTC 14,48 €

Voyage intéractif au pays de la lecture



Réf.GG35 CP
89,-TTC / 13,57 €
Possibilité de s'enregistrer et de s'écouter lire.

Voyage intéractif au pays des Maths



CP et CE1
Réf.GG36
89,-TTC / 13,57 €
Une méthode pédagogique captivante qui développe chez votre enfant le raisonnement mathématique

Lingua Land 6 à 12 ans

Excellent produit où le jeu devient prétexte à apprendre l'anglais.
Réf.RE0



99,00 TTC 15,09 €

Géographie et espace 9 à 12 ans

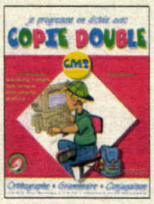
Une exploration fascinante des planètes, de la terre et de ses habitants vous est proposé à travers des fiches, des animations et 40 minutes de vidéos.
Réf.GG37



99,00 TTC 15,09 €

Copie double

Offrez à votre enfant un professeur de français à domicile. Des dictées à trous choisies par des instituteurs et enregistrées en studio par des professionnels, associées à des règles d'orthographe et de grammaire permettront à votre enfant de rapidement progresser en orthographe.



Réf. CP01 CE2
Réf. CP02 CM1
Réf. CP03 CM2

la référence 99,00 TTC 15,09 €

Lapin Malin



Réf. LA01 1½ - 3 ans

79,00 TTC 12,04 €

Collection Fisher Price



Réf. F01 4 - 8 ans

89,00 TTC 13,57 €

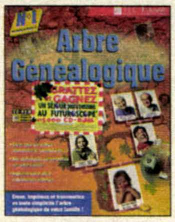
Collection CD-SAVOIR



19,95 TTC 3,04 €

Clic la Souris : **(Mac& PC) Réf. GG14**
CDLIRE : **(Mac& PC) Réf. GG16**

Arbre Généalogique Version 2



179,00 TTC 27,29 €

Etablissez votre arbre généalogique multimédia. Importez et exportez au format Gedcom, ce qui vous permettra l'accès à des bases de données. (F) **Réf. H475**

Collection... "Trop Facile!"

Word Trop Facile (Mac& PC) Réf. GG17
Excel Trop Facile (Mac& PC) Réf. GG18
Internet Trop Facile (Mac& PC) Réf. GG19

99,00 TTC 15,09 €



19,95 TTC 3,04 €

Graines de Génie Anglais

Anglais 5ème: Réf. GG11
Anglais 4ème: Réf. GG12
Anglais 3ème: Réf. GG13



Transcend Expert 2.0

Traduisez (Anglais-Français) en quelques minute courriers, e-mail et autres documents tout en co vant leur mise en pagee format d'origine.



MAJ de T.Premier:Réf.A
Prix 1490,-TTC / 227,15€
MAJ de T.Expert 1:Réf.A
Prix 990,-TTC / 150,92€
V.C. :Réf.AP02
1990TTC / 303,37€

Power Translator Pro

Communiquez sans difficulté en anglais - allemand - italien. Traduit instantanément les documents, e-mail et pages web.

Nouvelle Version



Réf. H491

1490,00 TTC 227,15 €

Graines de Génie

Elaborés par des enseignants, ces logiciels aideront vos enfants. Des leçons conformes aux programmes scolaires. Plus de 1000 exercices et corrections détaillées. Mini encyclopédie animée incluse.

VALABLE JUSQU'A EPUISEMENT DE STOCK

Math/Fr CE1:	Réf. GG20	Math/Fr 6ème:	Réf. GG24
Math/Fr CE2:	Réf. GG21	Math/Fr 5ème:	Réf. GG25
Math/Fr CM1:	Réf. GG22	Math/Fr 4ème:	Réf. GG26
Math/Fr CM2:	Réf. GG23	Math/Fr 3ème:	Réf. GG27

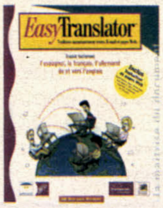
99,00 TTC 15,09 €

Graines de Génie Français & Maths

Version 97/98 pour Windows 95/98

Easy Translator 2.0

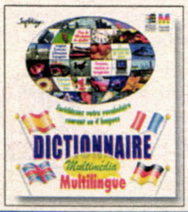
Pour traduire Pages Web, textes et e-mail d'un simp clic " de souris. Se présente sous la forme d'un me POP'UP " dans vos applicat windows. Traduction m lingue : Français, Allem espagnol de et vers l'angl



V.C. Réf. AP03
Prix 399,-TTC / 60,83€
MAJ Réf. AP03
Prix 299,-TTC / 45,58€

Dictionnaire Multilingue

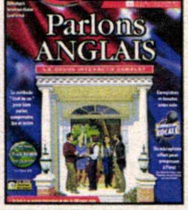
89,00 TTC 13,57 €



Enrichissez votre vocabulaire en anglais, allemand, espagnol et français à travers une multitude d'objets et leurs prononciations. Pour PC et Mac. (F)
Réf. H453

Parlons...

479,00 TTC 73,02 €



Le "Tout en un" pour bien parler, comprendre, lire et écrire. La méthode la plus vendue dans le monde avec reconnaissance vocale (MAC & PC).

Anglais	**Réf. PA01**
Allemand	**Réf. PA02**
Espagnol	**Réf. PA03**

Berlitz

189,00 TTC 28,81 €



Réussissez avec la méthode BERLITZ utilisée par 31 millions de personnes dans le monde. Une formule complète, rapide et efficace (MAC & PC).

Anglais	**Réf. BE01**
Allemand	**Réf. BE02**
Espagnol	**Réf. BE03**

Parlons voyages...

l'unité 49,00 TTC 7,47 €



Existe dans les v sions suivan
(Pour Windows9
Parlons Voya
Anglais : Réf. H
Allemand : Réf. H
Espagnol : Réf. H

Reflex'English

Une méthode basée sur la célèbre méthode **Reward de Macmillan heineman ELT d'Oxford**. Des milliers d'activités interactives. Cette méthode intègre la reconnaissance vocale qui permet d'améliorer la prononciation. Une approche basée sur la communication via internet permettant de pratiquer l'anglais avec d'autres.



Réf. RE01 Niveau débutant: **490,- TTC** / 74,7 €
Réf. RE02 Niveau intermédiaire: **490,- TTC** / 74,7 €
Réf. RE03 Niveau avancé: **490,- TTC** / 74,7 €
Réf. RE04 Niveau confirmé: **490,- TTC** / 74,7 €
Réf. RE05 Le pack 4 niveaux: **1390,- TTC** / 211,9 €

Langmaster Toeffl

Une solution globale pour la préparation à l'examen du Toeffl. Composé de 2 cédéroms: le cours de préparation et les tests pratiques (5 tests complets).



Réf. RE06

690,00 TTC 105,19 €

Langmaster

A partir du texte intégral du roman «the sign of four» de Sir Arthur Conan Doyle illustré et entièrement sonorisé, des centaines d'exercices vous sont proposés.

l'unité 99,00 TTC 15,09 €



RE09 : Niveau débutant
RE10 : Niveau élémentaire
RE07 : Niveau intermédiaire

ZYZOMIS Le dictionnaire Hachette

Issu du dictionnaire électronique HACHE il comporte un dictionnaire encyclopéd de 60 000 dé tions, un atla conjugaison, proverbes,



Réf. P13
129,- TTC / 19,

Tous les Jeux sont sur CD-Rom

★★★ en version complète ★★★

Prix à l'unité : 39,00 TTC 5,95 €

10 Pin ball fever
Recréez l'atmosphère d'une partie de bowling dans les années 50. Superbes graphismes, personnages vidéo animés. Réalisme exceptionnel. **Réf. Z 1**

Arcade Horse Racing
Une simulation de courses hippiques! 100 chevaux, animation réaliste, 33 entraîneurs et jokeys. 9 modes de jeu. **Réf. Z 2**

Arsenal
Un jeu de stratégie temps réel incroyable, véritable paysages IA, plus de 30 unités inspirées de la 2ème guerre mondiale. **Réf. Z 3**

Board games compendium
13 jeux classiques de réflexion du monde entier: échecs, Go, reversi... Mode solo ou multijoueurs. **Réf. Z 4**

BUGS
Sauvez la galaxie d'une invasion particulièrement sauvage d'Aliens destructeurs. 50 niveaux de jeu intenses avec 2 modes de difficulté. **Réf. Z 5**

Casino Madness
Les 12 jeux de poker les plus populaires de la planète, nombreuses options et possibilités de jeu. **Réf. Z 6**

Chess champ
Jeu d'échec complet. Débutant ou expert y trouveront des fonctionnalités passionnantes. La meilleur façon de progresser en s'amusant. **Réf. Z 7**

Crazy Drake
Jeu de plate-forme bourré d'humour, graphiques haute résolution et décors au riche contenu. Plus de 130 niveaux. **Réf. Z 8**

Dionakra
Des graphismes somptueux pour ce jeu original dans la lignée d'arkanoïd. Nombreux effets sonores, des niveaux délirants. **Réf. Z 9**

Drascula
Un jeu d'aventure plein d'humour. Nombreuses énigmes, des heures de jeu, plusieurs niveaux de difficultés. **Réf. Z 10**

iF22 v.5
Survolez plus d'un million de kilomètres carrés sur un terrain réel. Les trois théatres réels couvrent la Bosnie, l'Ukraine et le Golf Persique. **Réf. Z 32**

Swarm
Un jeu d'arcade à action rapide dont vous ne saurez plus vous passer. Toute une variété d'ennemis et d'armes redoutables. **Réf. Z35**

The Unholy
Depuis des années, le royaume de Kalrula est protégé du mal. Mais, il y a tout juste dix ans, un mage maléfique boulverse la tendance. **Réf. Z 38**

Kart Challenge
Simulation de kart extrêmement rapide pour vous faire la main au pilotage d'un kart. Remarquable graphisme 3D et superbe qualité sonore. **Réf. Z 41**

Football masters
Une simulation tactique de football avec matchs nationaux et européens. Statistiques de 7000 joueurs et équipes. **Réf. Z 11**

Fortune Cookie
Jeu de plate-forme. 6 mondes différents, 12 labyrinthes, de nombreux personnages et monstres maléfiques. **Réf. Z 12**

Global Defender
Jeu d'action rapide de style arcade. 36 niveaux, 3 mondes uniques, des armes spéciales, optimisé 3DFX. **Réf. Z 13**

Grand Prix Racing
Une superbe simulation de formule 1. Nombreux circuits, choix des écuries. Compatible 3DFX, force feed back. Mode solo ou multijoueur. **Réf. Z 14**

Juggernaut corps
Jeu de tir d'action. Explosions, musique et surtout des niveaux de difficultés adaptés. Le digne successeur d'astéroïde. Mode multi joueur. **Réf. Z 15**

Kart race
Courses de kart 3D, en plus d'aller vite, il faudra utiliser des armes spéciales pour gagner les courses. **Réf. Z 16**

Legend of the ancient dragon
Aventure équipe dans laquelle vous vous mesurerez aux forces du mal. Jeu RPG avec plus de 300 typers de monstres, des dizaines de sorts. **Réf. Z 17**

Magic dream
Aventure fantastique animée. Beaucoup d'éléments arcade. Dessins animés en temps réel. **Réf. Z 18**

My friend Koo
Une aventure animée avec de superbes graphismes, une musique originale et un scénario riche en rebondissement. **Réf. Z 19**

Polaris rebellion
Jeu d'arcade. Effets sonores réalistes et graphismes exceptionnels. Des niveaux intenses réservant de nombreuses surprises. **Réf. Z 20**

Metropolis
Jeu de société classique au cours duquel vous devenez un promoteur lancé dans la course aux achats, aux ventes et aux `spéculations immobilières. **Réf. Z 33**

Tiny Trails
Univers animé en temps réel, avec des graphismes rapides en trois dimensions, de superbes animations et 60 niveaux de conception. **Réf. Z 36**

WingStar
Jeu de tir rapide de style arcade avec graphiques et animations haute résolution. Devenez un guerrier pour conquérir de nouvelles planètes. **Réf. Z39**

Speedy zone
Dans la zone éclair, abandonnez-vous totalement à la vitesse. Choisissez votre voiture préférée et appuyez sur le champignon. **Réf. Z 42**

Pro Cycling
Un jeu passionnant. 20 équipes disputent le tour de France, d'Italie et d'Espagne. Un mélange habile d'action et de simulation. **Réf. Z 21**

Search and rescue
Simulation hélicoptère incroyable. 12 appareils différents (armée, civil...), plus de 20 missions. **Réf. Z 22**

Snooker 147
Ultime simulation d'un jeu de snooker. 1 ou 2 joueurs avec 3 niveaux d'opposition. Effets de billes, effets rétrograde latéraux... **Réf. Z 23**

Snowboard racer
Des descentes vertigineuse dans des ravins et canyons glacés. De nombreuses figures acrobatiques, graphismes 3D. **Réf. Z 24**

Speed haste
Des courses diaboliques. 8 circuits, 12 voitures . Choix entre pilotage formule 1 ou stock car. Mode multijoueur. **Réf. Z 25**

Superbike
Simulation extrême de motos de compétition, jeu optimisé 3DFX, mode entraînement, qualification et championnat. **Réf. Z 26**

Superkids
Jeu d'action et de combat. 8 personnages différents avec de nombreux coups et combinaisons dans des arènes de combat. **Réf. Z 27**

Thunder offshore
Courses de offshores palpitantes en 3D. De nombreux parcours dangereux, différents modes de jeu. Affrontez jusqu'à 5 adversaires. **Réf. Z 28**

Vanguard ace
Shoot them up avec action, graphismes hyper réalistes et un environnement de jeu incroyable. **Réf. Z 29**

Angel Egg Pinball
Du flipper super réaliste avec un affichage couleur extraordinairement rapide, de l'action multibilles d'enfer, des graphismes 3D hyperéalistes **Réf. Z 31**

Mission Chameleon
Action non-stop et accrochante. Détruisez des hordes d'insectes robotisés. 5 planètes différentes, 10 véhicules qui peuvent voler, nager, etc**Réf. Z 34**

Tlon
Aventure à rôle épique avec de remarquables graphiques 3D. 91 emplacements à explorer au cours de la partie, 50 personnages, etc. **Réf. Z 37**

Lamborghini
Sillonez les routes américaines au volant de votre Lamborghini Diablo dans le monde fou des courses illégales du samedi soir. **Réf. Z 40**

Poolster
Ultime simulation d'un jeu de billard américain vu de dessus.Superbes graphismes et effets sonores réalistes. Simulation des effets de bille. **Réf. Z 43**

Série Private.

La première collection complète et sans censure. L'expérience sexuelle digitale en images et en vidéos de qualité!

149,00 TTC 22,71 €



NOUVEAU

MOTOR BABES Réf. H102
TATTOO'D LADIES Réf. H103

Paradise Girls 1



160 photos de grande qualité et 20 minutes de «chauds» vidéoclips pour adultes.
Réf. H555 79,- TTC / 12,04 €

Hot PC N°1



Plus de 4000 photos et des extraits de films X dont celui de Pamela Anderson sur Internet.
Réf. H71 39,- TTC / 5,95 €

PACK MANGHARD



Le pack mangas vidéos&photos avec trois CD hyper hard 100% Nippon.
Réf. H626
299,- TTC / 45,58 €

VIRTUAL Dragueur

299,00 TTC 45,58 €



Le plein d'aventures sur CDROM. Spécial top modèles Réf. H55

PLEASURE CD 1, 2 &

Pleasure CD est le premier magazine de charme sur CD; Les rubriques d'un magazine et l'interactivité en plus et pas la moindre. 1H30 de jeux, vidéo X, de mangas et de surprises. Réservés aux adultes.



N°1 Réf. H4
N°2 Réf. H41

L'unité 99,00 TTC 15,09 €

SEXY ROM 1996 :



Deux CD inédits, composés de vidéos, de dia-shows de créatures de rêves très x. Intégralement en français. Réservés aux adultes Réf. P70 99,- TTC / 22,71 € (les 2 CD)

Interactive DEBUTANTES



Les pauvres débutantes sont entre vos mains pour leur première expérience.
Réf. H627 99,- TTC / 15,09 €

MANGAS GIRLS 1-2-3-4 :

Enfin des CD-ROM pour les inconditionnels des mangas XXX. Vous y trouverez les scènes les plus hard de la japanimation. A ne manquer sous aucun prétexte. Réservés aux adultes. L'unité

99,00 TTC 15,09 €



1 Réf. H629
2 Réf. H647
3 Réf. H648
4 Réf. H649

Virtual Détective : Pola



interactif dont l'enquête vo confrontera à des scènes dont vo seul déciderez du dénoueme
Réf. H50 99,- TTC / 15,09 €

Ultimes plaisirs :

CD composé d'images et d'animations très X. Intégralement en français. Pour adultes Réf. P10 79,- TTC / 12,04 €

Rêves érotiques :

Des photos et des clips en français.. Réf. P30 79,- TTC / 12,04 €

Pack 5CD interactif



Avec plus de 15 filles et des heures de jeu. Réf. H628
299,- TTC / 45,58 €

Fantasmes Interdits



Mieux qu'un CDX... Une h toire interactive extrême
Réf. H54 249,- TT
37,96 €

100 images professionnelles

Un CD-ROM érotique comportant 100 images de mannequins.
49,- TTC / 7,47 € (Pièce)

COEDS
Réf. H554

Pamela Anderson Interactive.



Des ébats interactifs ainsi que le fameux film avec la pulpeuse Pamela.
Réf. H76 199,- TTC / 30,34 €

Collection Hollywood Glamour



DAILY TEASER Calendrier hebdomadaire de 21 animations où il est possible de choisir le décor Réf. H578

49,00 TTC 7,47 € le CD



SPRING BREAK GIRLS 16 vidéo clips avec possibilité de "geler" des images durant la visualisation. Réf. H579

SEXY BYTES

660001 ROLLING MOUNTAINS
660002 NICE BEHINDS
660003 OUTSIDE DREAMS
660004 INTERNATIONAL GIRLS
660005 BLACK GIRLS
660006 SEXY POSITIONS
660008 SEXY GIRLS 2
660009 GIRLS WITH GIRLS 1
660010 GIRLS WITH GIRLS 2
660011 OFFICE SEX
660012 WOMAN DESSOUS
660013 HOUSEWIVES 1
660014 HOUSEWIVES 2
660015 STUDIO GIRLS 1
660016 STUDIO GIRLS 2
660017 LACQUER & LEATHER
660018 EROTIC MEN
660019 HARDCORE 1

Des tops modèles

- 100 photos couleurs professionnelles par CD-ROM
- Qualite Photo-CD™ (PCD)
- Très haute définition des couleurs
- Inclus un viewer Photo-CD™ avec une fonction de zoom
- Compatible Windows-PC, Apple Macintosh™ et CDi-Player

7,47 € LE CD-ROM 49,00 TTC

CD Movies



film entier de 60 minutes plus 4 extraits soit plus de 90 mn de chaude vidéo.

L'unité 49,00 TTC 7,47 €

- N° 3 - Histoires Gauloises - Réf. H583
- N° 6 - Ardente Marianne - Réf. H589
- N° 7 - U elle aime - Réf. H590
- N° 9 - Raphaella s'offre à toi - Réf. H591

Rendez-vous avec Julia Chanel :



NOUVEAU 3 CD

379,00 TTC 57,78 €

Dialoguez en direct avec Julia CHANEL grâce à un extraordinaire programme d'intelligence artificielle. Tapez n'importe quelle question, elle obéit à vos demandes. Réf. H593

Spécial Hot Girls (Mac/PC) :



2 CD-ROM très chauds : "Vive les petites françaises" avec Tabatha, Julia et Béatrice dans tous leurs états et "Top Modèles" avec de magnifiques californiennes aux courbes parfaites en vidéos et images Réf. H79 99,- TTC / 15,09 €

Ero-X-Femmes



Qu'elles soient blondes, brunes ou rousse elles ont été sélectionnées avec une grand attention. Classées par catégorie et acce sibles par une interface conviviale
Réf. CS20 49,- TTC / 7,47 €

Interactifs



Hard show girl Réf. H630
Passeport X pour Budapest Réf. H631
Draghixa interactive Réf. H632
Zara WHITE interactive Réf. H560
Zara WHITE temple Réf. H633
Tabatha interactive Réf. H634
Voyeur extrême Réf. H635
Sodo à Gogo Réf. H558

Vidéo Mangas –



Odysée du Plaisir Réf. H562
Possession Diabolique Réf. H563

Photos

L'unité 99,00 TTC 15,09 €

Hard extrême vol.1 Réf. H636
Total Fantasme Anal Réf. H565
Asians 1 Réf. H566
Les avaleuses Réf. H637
L'autorisation Réf. H638
Asians 2 Réf. H567

Extrêmes Perversion

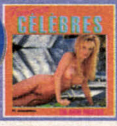
L'unité 39,00 TTC 5,95 €

Bondage Réf. H59
Amateurs Réf. H60

Collection de femmes

L'unité 49,00 TTC 7,47 €

Femmes célèbres Réf. H639
Femmes pulpeuses Réf. H640
Femmes gourmandes Réf. H641
Femmes mures Réf. H664
Femmes SM Réf. H665
Femmes dominatrices Réf. H642



Mangas

L'unité 39,00 TTC 5,95 €

Erotika manga Réf. H646
Déborah Manga Réf. H643
Humiliations Mangas Réf. H644
Esclaves et soumises Réf. H645

Exhibition 1999 par John B Root



NOUVEAU

Double CD-ROM avec 2 heures de vidé interactives en version intégrale non censurée (MAC et PC). L'événement avec toutes les stars françaises.
Réf. H77 179,- TTC / 27,29 €

Fovéa :



Ne vous fiez pas à son sourire d'ingénue... Cet fille est folle ! Aucune expérience, au cune perversion ne lui fait peur. Femme hommes, objets... Elle aime tout et el nous le prouve. (Pour MAC et PC).
Réf. H69 189,- TTC / 28,81 €

Collection Private.

Une collection de qualité et des thèmes variés très HOT.

La collection complète :12 CDROM pour seulement 890,- TTC



Private Michelle	Réf. H84	149,- TTC	Private Nec Plus Ultra	Réf. H90	149,- TTC
Private Tatiana	Réf. H85	149,- TTC	Private HardCore 5	Réf. H91	79,- TTC
Private Interactive XXX 1	Réf. H86	149,- TTC	Private Interactive XXX 2	Réf. H92	149,- TTC
Private Geographic	Réf. H87	149,- TTC	Private On the Net	Réf. H93	149,- TTC
Private CD Sample 1	Réf. H88	49,- TTC	Private Snapshots	Réf. H94	149,- TTC
Private Castle	Réf. H89	149,- TTC	Private CD Photo 4	Réf. H95	149,- TTC

XXX Réalisateur.



3 CDROM (MAC et PC) pour réaliser votre propre film X avec 3 heures de vidéo... A vous de recruter vos actrices. Réf. H123

379,00 TTC 57,78 €

TITRES DIVERS Images et vidéos



Stars Nues Images détournées : Réf. H66
Pamela Anderson : Réf. H800
Stars Nues Shox Biz : Réf. H883

L'unité 49,00 TTC 7,47 €

Shanghaï Surprise



NOUVEAU

Des animations et des images q vont vous révéler les vrais charmes d l'Asie. (Mac et PC)
Réf. H78 59,- TTC / 8,99 €

Nippon Obsessions 1, 2 et 3

Des dizaines d'images et de films d'animations MANGA-X-HARD (MAC et PC).
N° 2 : Réf H73 N° 3 : Réf. H74

L'unité 99,00 TTC 15,09 €



Utilitaires / Communi.

Ce CDROM regroupe tout ce dont vous pourrez avoir besoin pour tester, réparer et configurer votre ordinateur. Les utilitaires Win95 vous permettront de rendre votre interface plus conviviale, rapide et puissante en y ajoutant un compacteur de fichiers, un configurateur de bureaux ou un accélérateur de lecteur de disquettes. Les utilitaires DOS vont vous ouvrir la porte des configurations multiples, des archiveurs et des benchmarks. Inclus : une sélection d'utilitaires pour communiquer. **Réf. CS18**

Simulateurs

Vous rêvez de devenir pilote de course ou d'avion? Cette compilation va vous permettre d'accomplir vos désirs grâce à une collection de sharewares et de versions démo sélectionnés par nos soins. Redécouvrez les plaisirs de la conduite dangereuse avec GP demo et bien d'autres. Mesurez vous à des ennemis féroces avec des simulateurs de vol comme FALCON. **Réf. CS22**

Education

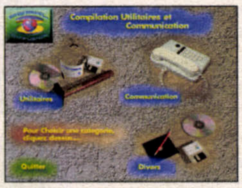
Une compilation qui permettra aux plus jeunes ainsi qu'aux plus agés d'améliorer leur savoir. Ces dizaines de logiciels éducatifs en version shareware, démo et freeware vous feront découvrir des domaines aussi divers que l'électronique, la botanique, la chimie, etc... Les petits trouveront leur bonheur avec des logiciels de coloriage, d'apprentissage des langues, etc... **Réf. CS23**

Graphismes

Vous trouverez **des utilitaires de gestion et de visualisation** pour pouvoir lire quasiment tous les formats de fichiers graphiques. Des logiciels comme Photostat vous permettront de retoucher vos images ou encore grâce à ProtoCAD ou VGA CAD, de vous initier à l'architecture et la CAO. La création d'images n'est pas en reste avec des logiciels de ray-tracing et de fractales. Bien sûr, nous n'avons pas oublié les logiciels de morphing. **Réf. CS17**

Réflexion & Stratégie

Faites travailler vos neurones à plein régime, et tentez de battre l'ordinateur. Devenez le maître de guerre avec les versions démo de KKND, Warcraft, etc... Retrouvez le goût des casses-tête avec des jeux comme Laser Light. Chacun d'entre eux vous posent un problème et évidemment, pour chacun d'eux **il existe une solution, à vous de la trouver.** **Réf. CS12**





Jeux de Société/Cartes

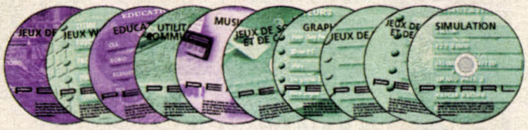
Voici une collection de jeux à 95% sous Windows. BlackJack, Poker, Cribbage, Tarot, Solitaire, Bridge sont autant de jeux que vous pourrez essayer, mais méfiez-vous, certains jeux nécessitent un très bon niveau pour espérer battre l'ordinateur. Les joueurs plus cérébraux apprécieront particulièrement GNU Chess et VirutaChess pour leur âpre résistance. Tous ces jeux sont installables à partir de l'interface. Cela vous promet de longues nuits de tortures intellectuelles. **Réf. CS11**

Jeux WINDOWS

Vous trouvez votre interface graphique trop triste? Voici plusieurs dizaines de jeux qui vous feront passer du bon temps sous Windows. Faites le tour de **ces petits bijoux** grâce à l'interface intuitive du CDROM. **Vous pourrez choisir entre les diverses versions du mythique Tetris, vous replongez dans le passé en faisant un Casse-briques ou découvrir d'autres trésors informatiques.** **Réf. CS14**

Compilations de Sharewares sur CD-ROM.

La compilation au prix unitaire de : 49,00 TTC 7,47 €



Jeux de plateaux

Tous les jeux de légende (shareware ou démonstration jouable), de DUKE NUKEM à JAZZ JACK RABBIT en passant par RAYMAN ont été ici regroupés. Mais au delà de ces classiques, nous vous avons concocté une sélection d'autres logiciels qui **rivalisent en qualité et en jouablilité.** Parcourez les tableaux à la recherche de bonus ou sauvez votre dulcinée des méchants. Les jeux sont accessibles via l'interface du CDROM. **Réf. CS13**

Jeux de Combats

Retenez votre souffle et parcourez les bâtiments infestés de créatures agressives avec DOOM, DUKE NUKEM 3D, WOLFENSTEIN 3D, DEPTH DWELLER, HEXEN, etc... **Mesurez-vous aux meilleurs** dans MORTAL COMBAT 3, ONE MUST FALL, TOSHIDEN, XENOPHAGE ou dans les jeux d'arcade : TRAFIC DEPARTMENT, TYRIAN, ZONE 66, XATAX. Une **interface** vous permettra de choisir et d'installer chaque jeu en toute simplicité. Inclus : plusieurs dizaines de niveaux pour de nombreux jeux 3D. **Réf. CS10**

EXCEPTIONNEL!

Economisez près de 40% soit l'ensemble (10 CDROM) au prix de 299,00 TTC 45,58 €

Réf. CS101

Musique

Une des plus belles collections de logiciels sharewares et démo se rapportant à la musique. Vous y trouverez, une dizaine de convertisseurs reconnaissant quasiment tous les formats de fichiers sonores, des soundtrackers pour créer vos fichiers .MOD, des générateurs de fichiers Wave, des séquenceurs MIDI en version demo, des lecteurs de fichiers MIDI, WAVE, MOD, XM, et enfin des logiciels pour modifier les fichiers Wave. En plus : plus de 1100 fichiers .MOD et plus de 1000 fichiers MIDI. **Réf. CS15**

Programmation et intelligence artificielle

Partez à la conquête de votre PC et créez vos propres programmes grâce à ce CDROM. Les langages comme PASCAL, C, C++, ADA, FORTRAN, PERL, LISP, PROLOG et ASSEMBLEUR s'y trouvent dans leurs versions sharewares ou freeware. **Vous pourrez vous aider des dizaines d'exemples et des utilitaires pour améliorer vos créations.** Pour les initiés, le CDROM comprend des librairies graphiques pour le C et le PASCAL, des astuces pour les compilateurs du commerce et des debugers très puissants. En plus, pour vous initier à l'intelligence artificielle, le CDROM comprend une dizaine de logiciels de création de réseaux neuronaux et de vie artificielle. Inclus : un compilateur C gratuit des plus connus, le GCC 272 sous licence GPL GNU. **Réf. CS16**

99,00 TTC 15,09 €

Dance Ejay 1 et 2



Des morceaux dignes des meilleurs tubes Dance & House, à la portée de tous. Entièrement en français. Inclus 1000 samples réalisés par des pros de la Dance (à 44.1 kHz)

Réf. H623

99,00 TTC 15,09 €



L'évolution de la version 1 qui offre 16 pistes d'enregistrement Hifi Stéréo, l'Effet Studio, le Groove Generator et le Time Stretching. Avec 1000 échantillons Dance et House.

Réf. H621

199,00 TTC 30,34 €

Rave Ejay 1 et 2



Transformez votre PC en studio de Techno aux possibilités de création illimitées ! Comprend 8 pistes Hi-fi stéréo et 1000 sons inédits de Jungle, Goa, Trance, etc...

Réf. H620

169,00 TTC 25,76 €



Avec la version 2 de Rave Ejay allez plus loin dans la création de morceaux Techno. Comprend plus de 3500 samples inédits, 16 pists Hi-fi stéréo, l'hyper generator 2, l'effect studio, une table de mixage et le time stretching etc...

Réf. H666

229,00 TTC 34,91 €

Hip-Hop Superpack et Sound collection



Réalisez des morceaux détonnants et enregistrez-les tel un vrai DJ ! Enregistrez votre voix et rappez sur vos propres morceaux. Inclus 2500 samples Rap.

Réf. H622

129,00 TTC 19,67 €



Votre créativité n'aura plus de limite grâce à cette fabuleuse collection de 7500 samples inédits et libres de droits pour utiliser avec toute la gamme Ejay. Vous y trouverez tous les styles : dance, trance, techno, soul,hip hop. **Réf. H667**

149,00 TTC 22,71 €

Steinberg — Toute une gamme de logiciels professionnels pour faire de la musique.

ReBirth RB-338 2.0

Les synthétiseurs de Rebirth RB-338 sont strictement les mêmes que leurs originaux hardware, mais sous forme de logiciels. La qualité du son analogique, couplé à la facilité d'emploi des ordinateurs modernes ! **Réf.ST05 Prix : 1490,- TTC** / 227,15 €

Cubase VST 3.7

Cubase Audio VST (Virtual Studio Technology) transforme votre ordinateur (Mac ou PC) en puissant Home Studio de production musicale : jusqu'à 32 pistes d'enregistrement audio numérique en qualité CD.**Réf.ST03 2890,- TTC** / 440,58 €

GS Clean

Un logiciel de restauration audio et de gravure de CD simple d'utilisation. Enregistrez vos morceaux, travaillez-les (ordre, fade-in, fade-out, suppression des bruits de rayures, bruits de fond,etc... **Réf.ST02 Prix : 790,- TTC** / 120,43 €

X<>Pose it

Le studio virtuel interactif : Créez vos propres clips vidéo ou présentations multimédias. Vous êtes le réalisateur...

Prix : Réf. ST04 490,- TTC / 74,7 €

Cubasis VST

Créez vos propres arrangements musicaux grâce à des outils simples et intuitifs ! Enregistrement de 8 pistes audio (voix ou instruments), jusqu'à 64 pistes MIDI.

Réf.ST01 Prix : 790,- TTC / 120,43 €



à partir de **490,00 TTC 74,7 €**

Ejay Mp3 Station 1.0

Simple, efficace et ultra complet, ce logiciel est une véritable plate-forme qui propose tous les outils indispensables pour tirer le meilleur du MP3. Vous pourrez ainsi **télécharger des fichiers MP3**, écouter de la musique (MP3, Audio, Wav), organiser vos fichiers avec l'utilisation du glisser/déposer, archiver vos musiques et les graver d'un clic de souris. L'Ejay MP3 station vous offre de nombreuses autres possibilités tel **l'encodage, la sauvegarde** sur votre disque dur de vos CD Audio sans perte de qualité et le Music Animator, véritable **générateur d'animations 3D délirantes**.



Réf. H599

179,00 TTC 27,29 €

Presqu'offert!



Power Translator deluxe : Ce logiciel de traduction rapide et efficace vous permettra de dépasser la barrière de la langue. Vous pourrez traduire tous vos documents de l'anglais au français et du français à l'anglais. Power Translator lit également vos texte «à haute voix» par le biais de votre carte son **Réf. PO20**



TRANSCEND Premier : l'assistant de traduction anglais/français, français/anglais toujours à vos côtés! Simple d'utilisation et rapide, il vous permet de traduire des textes ou des mots quelle que soit l'application utilisée, sans la quitter, via le presse-papiers de Windows. **Réf. PO27**



CUBASE[LITE]: Voici l'outil qu'il vous manquait pour **composer**, **éditer**, **modifier** et **imprimer vos propres créations musicales**. En **complément**, une banque de milliers de fichiers sons (**1000 fichiers MIDI**, **1000 fichiers MOD**, **200 fichiers Wave** dont **100 professionnels de TSC**) ainsi que des utilitaires. **Réf. PO8**



IBM VoiceType Simply Speaking 3.0 : En ajoutant un simple micro à votre équipement et en prenant une vingtaine de minutes de votre temps, vous pourrez désormais vous passer de votre clavier pour taper vos lettres et autres documents. Un sacré gain de temps pour les allergiques de la frappe. **Réf. PO23**



Pressworks 2.5 : La Publication Assistée par Ordinateur (P.A.O.) enfin démocratisée sans aucune concession ni à la qualité ni à l'aspect professionel du rendu final. Avec de nombreux exemples et modèles il vous sera possible de réaliser en très peu de temps vos menus, invitations, rapports, etc.. **Réf. PO24**



Voice Type CONTROL & GIMP Contrôlez Windows et pilotez toutes vos applications à la voix! Apprentissage rapide et reconnaissance précise! Plusieurs profils pour plusieurs utilisateurs! . Professionnel, vous faites de la création graphique? La solution est là: GIMP. **Réf. PO25**



Cubasis : Grâce à Cubasis devenez compositeur et arrangeur en quelques clics de souris. Ce logiciel de création musicale est doté de 64 pistes, d'un arrangeur, d'un éditeur de partitions et d'outils perfectionnés dignes d'un studio d'enregistrement. **Réf. PO18**



FloorPlan 3D plus : Ce logiciel de conception de plans d'utilisation aisée vous permettra de réaliser un plan de maison ou même un édifice à usage non domestique grâce à une interface intuitive, conviviale. Vous pourrez même visualiser votre aménagement en 3D.Version US . **Réf. PO26**



Picture Publisher 6 : Avec ce programme de retouches d'images vous allez pouvoir laisser libre cours à votre imagination grâce à une gamme d'outils particulièrement étendue. Vous trouverez également dans ce numéro les versions d'évaluation de Micrografx Designer et ABC FlowChart. **Réf. PO21**

DES LOGICIELS COMPLETS AVEC LICENCE A PETITS PRIX

BSG Best Seller Games



WATERWORLD & DUNGEON MASTER 2 : Revivez les moments forts du film Waterworld grâce au jeu de stratégie du même nom dans lequel il vous faudra gérer vos hommes et leurs armements. Dans Dungeon Master 2 vous vous trouverez catapultés dans un univers fantastique aux nombreux rebondissements **Réf. BSG13**



CONQUEST OF THE NEW WORLD & FRANKENSTEIN : Imaginez les difficultés qu'ont rencontrées les Conquistadors pour péréniser leurs découvertes. Serez-vous digne de ces héros? Dans Frankenstein, vous revivrez l'aventure de l'inquiétant docteur d'un point de vue inédit : celui du monstre... **Réf. BSG14**



M.A.X. & Descent II: Stratégie et action en 3D réunis dans 2 titres mythiques que tout joueur digne de ce nom se doit de posséder dans sa logithèque. De plus, Descent II est fourni avec les patchs 3Dfx et 3Dfx2 afin que vous puissiez bénéficier d'un environnement graphique plus rapide ! **Réf. BSG15**

Presqu'offert! Album



Indiana Jones : Cet album regroupe les deux épopées du Dr Jones: Indiana Jones and the Last Crusade et Indiana Jones and the Fate of Atlantis. D'excellents **jeux d'aventures** plein d'humour et de réflexion. **Réf. AL02**



Designworks 2 & Lotus Organizer: Cet ensemble complètera votre version de Windows 3.X ou 95. Vous pourrez ainsi y adjoindre un agenda particulièrement performant (Organizer) ainsi qu'un logiciel de dessin vectoriel (Designworks) qui vous permettra d'illustrer tous vos documents grâce aux cliparts fournis. **Réf. AL05**



Virtus WalkThrough SE & TurboCad: Un bundle de deux anciens numéros de Presqu'offert! qui regroupe Virtus WalkTgrough, un logiciel de création d'univers 3D et TurboCad, un logiciel de C.A.O. qui vous permettra de réaliser vos tracés dans des domaines tels que la mécanique, l'électronique, etc... **Réf. AL03**

LINUX Magazine France



Linux Mag N°2: Deuxième numéro du magazine 100% Linux dans lequel vous découvrirez le dialecte SCHEME, GTK, l'écriture d'interfaces TCL/TK , le gravage de CD, les droits sur les fichiers et la création de Man pages. **Réf. LM02**
Version avec CD N°2 : Réf. LM02C 35,- TTC



Linux Mag N°3: Voyagez dans l'univers Linux avec Empress, Gno Scheme, PostGreSQL, cron... Apprenez à utiliser Xtel minitel sous X), Bootp, Explor2fs, etc... Egalem détaillée, la méthode d'installation de polices sou **Réf. LM03**
Version avec CD N°3 : Réf. LM03C 35,- TTC



Linux Mag N°4: Découvrez Samba, Wine, Glade, etc... Appre comment installer le système NTP et les souri molettes. Vous trouverez également dans ce num un dossier sur les outils de sélection de GIMP ainsi les infos pour passer au kernel 2.2. **Réf. LM04**
Version avec CD N°4 : Réf. LM04C 35,- TTC



Linux Mag N°5: Apprenez à installer les tablettes graphiques WAC configurez LILO, utilisez les onduleurs, configu Window Maker, utilisez les calques de Gimp et fa plus ample connaissance avec la gestion du p parallèle grâce à un montage. **Réf. LM05**
Version avec CD N°5 : Réf. LM05C 35,- TTC



Linux Mag N°6: Dans ce numéro vous trouverez un tutoriel su programmation avec GTK+, et une série d'articles GTK theme, ls en couleur, la journalisation e l'équipe Debian, le futur d'Xfree86, Chos.... **Réf. LM**
Version avec CD N°6 : Réf. LM06C 35,- TTC



Linux Mag N°7: Apprenez à faire de la télémaintenance avec V connecter un lecteur sur port parallèle et créez images en 3D avec Gimp. Côté programmation retr vez C, Scheme, Gtk, Gnome... **Réf. LM07**
Version avec CD N°7 : Réf. LM07C 35,- TTC



Linux Mag N° 8 Résolument Objet ! Découvrez le langage Eiffel, Co Gnome... Connectez un afficheur LCD sur votre port rallèle et continuez votre apprentissage des langa qui font la force de Linux **Réf. LM08**
Version avec CD N°6 : Réf. LM08C 35,- TTC



Linux Mag N° 9 Linux est-il prêt pour le jeu ? Réponses des aute d'Xracer, Hopkins FBI et ALE Clone. Découvrez un e ronnement Objet très puissant : GNUstep et appren créer des plug-ins Netscape **Réf. LM09**
Version avec CD N°6 : Réf. LM09C 35,- TTC



Linux Mag N°10 Poursuivez l'exploration des différents langa comme Obj, scheme, C et autres toolkits comme G et Gnome. Suite de la présentation de GNUstep et d'articles sur la sécurité réseau. **Réf. LM10**
Version avec CD N°10 : Réf. LM10C 35,- TTC



Linux Mag N° 11 Retrouvez vos rubriques habituelles de programma (GNOME, Gtk, Scheme, C...) . Faites connaiss dans ce numéro avec les applications GNUstep ports séries, PHP, et bien d'autres choses...
Réf. LM11
Version avec CD N°11 : Réf. LM11C 35,- TTC



Linux Mag N° 12 Ce numéro vous propose un dossier complet consac l'analyse de la sitution entre Linux et Windows NT. lement des interviews de Corel, IBM et Sun et toute rubriques habituelles.
Réf. LM12
Version avec CD N°12 : Réf. LM11C 35,- TTC

LINUX Pratique avec CD


38,00 TTC / 5,79 €

Linux Pratique N°1:
Pour ce premier numéro découvrez une distribution RedHat 5.2 comprenant le Kernel 2.2.3, Xfree 3.3.3, ainsi que KDE 1.1, l'environnement graphique pour passer à Linux en douceur.
Réf. LP01


38,00 TTC / 5,79 €

Linux Pratique N°2:
Dans ce numéro 2 nouvelle formule, vous trouverez les solutions pour régler vos problèmes d'impression avec un kernel 2.2.x, ou encore comment installer une carte son sur celui-ci. Mais aussi les tests des derniers jeux.
Réf. LP02


38,00 TTC / 5,79 €

Linux Pratique N°3:
Exclusif, dans le numéro 3, nous vous invitons à découvrir le comparatif des distributions Linux. Nous vous proposons aussi Corel WordPerfect 8, ainsi qu'un dossier spécial internet et bien sûr toutes vos rubriques habituelles...
Réf. LP03


38,00 TTC / 5,79 €

Linux Pratique N°4:
Dans ce numéro, vous trouverez un guide pour choisir et installer un environnement graphique. Vous découvrirez aussi comment installer et vous servir de votre graveur sous Linux.
Réf. LP04


38,00 TTC / 5,79 €

Linux Pratique N°5:
Vraiment pratique ce numéro puisqu'il vous propose de comprendre les termes linuxiens et une nouveauté: les fiches pratiques détachables.
Réf. LP05

Collector Deluxe


99,00 TTC / 15,09 €

Collector Deluxe N°1:
Ce Collector Deluxe regroupe sur 2 CD-Rom 3 grands jeux dont Roland Garros, Atomic Bomberman et MDK. À vos manettes!
Réf. CD01

Le Bidouilleur Déchaîné


30,00 TTC / 4,57 €

Le Bidouilleur Déchaîné N°1:
Voici le premier numéro d'humour et de bandes déssinées entièrement dédié à l'actualité du monde informatique. Vous trouverez dans ce numéro un dossier spécial bogue de l'an 2000, la première saga de l'informatique.
Réf. BD01

LINUX Mag. Hors-Série + CD


35,00 TTC / 5,34 €

Linux Mag. Hors Série N°1:
Découvrez avec la Red hat™ toute la puissance d'un système de type Unix. Avec l'environnement graphique KDE, vous pourrez vous familiariser avec Linux de manière simple et intuitive.
Réf. LMHS01


35,00 TTC / 5,34 €

Linux Mag. Hors Série N°2:
Corel WordPerfect 8.0 disponible sous Linux. Découvrez dans ce numéro toute la procédure d'instalation, plus de 90 fonctions de tableur intégrées...
Réf. LMHS02


35,00 TTC / 5,34 €

Linux Mag. Hors Série N°3:
Retrouvez les principaux logiciels concernant la 3D. Après une petite interview avec le concepteur de chaque logiciel, vous allez pouvoir découvrir les fantastiques possibilités que vous offre la 3D sous Linux.
Réf. LMHS03


35,00 TTC / 5,34 €

Linux Mag. Hors Série N°4:
Un numéro entièrement consacré à SuSE Linux 6.2. Sur le cd accompagnant ce magazine vous trouverez une version de la SuSE 6.2, la version 6.1 de DB2 d'IBM.
Réf. LMHS04

Collector Bestseller Games


69,00 TTC / 10,52 €

Warcraft & Day of the Tentacle :
Warcraft est sans aucun doute le premier véritable jeu de stratégie qui en a engendré bien d'autres. Dans Day of the Tentacle, vous êtes le seul à pouvoir déjouer les plans de la maléfique tentacule pourpre mutante (inclus Maniac Mansion) **Réf. BSGC01**


69,00 TTC / 10,52 €

Flight Unlimited & Shattered Steel & Cyberia
Flight Unlimited: Un simulateur de vol très réaliste. Shattered Steel: combattez l'ennemi aux commandes de votre Runner. Cyberia: laissez vous entrainer en 2027 et relevez de nombreux défis. **Réf. BSGC02**


69,00 TTC / 10,52 €

MegaRace & Rebel Assault Starwars
MegaRace: Choisissez votre bolide et éliminez tous les chauffards qui tenteront de vous expulser du circuit. Rebel Assault Starwars: Des réalisations graphiques 3D, des séquences du film et des simulations de vol très réalistes. **Réf. BSGC03**

Presqu'offert! Hors-Série


99,00 TTC / 15,09 €

ClarisWorks Office 5.0 :
La dernière version de ClarisWorks Office vous est proposée en version française pour Windows 95 et NT4. Primée par la presse informatique, cette version comporte : traitement de texte, tableur, base de données, dessin vectoriel et bitmap et création de page Web. **Réf. POHS1**



Chez votre marchand de journaux


Linux Magazine
Numéro 14 (Février 2000)


Linux Pratique N°7


Le Bidouilleur Déchaîné N°2

Sous réserve de modification de titre


Best Seller Games Collector 4
Silent Hunter + Virtual Pool + Descent

Eurocalc

Ce logiciel de conversion multidevises/Euro à trois afficheurs permettant de **convertir quasiment toutes les monnaies** du monde vers une autre en passant par une monnaie pivot. Intégration dans Microsoft Word et Microsoft Excel.



Réf. AP11

279,00 TTC 42,53 €

Borland Delphi 5



L'environnement idéal pour la création d'application bureautiques, client-serveur, multi-niveaux et Intra/Internet. Réf. B15 V.Standard 629,-TTC

Delphi 5 édition Pro

Réf. B16 5190,-TTC / 791,21 €

Mise à jour vers Delphi 5.0 PRO : Réf : B17 1990,- TTC / 303,37 €

A partir de 629,00 TTC 95,89 €

Borland C++ Builder 4

Voici la toute dernière version du célèbre logiciel de développement qui va vous permettre de créer vos applications encore plus facilement et rapidement.



Version standard
Réf. B23
Prix: 629,- TTC / 95,89 €

M.A.J. version pro.
Réf. B24 Prix: 2299,- TTC / 350,48 €

WebSeeker 3.0

Combine la puissance de **120 moteurs de recher**… pour trouver exactement ce que vous recherchez. … mine les doublons et les encarts publicitaires ; Effe… plusieurs recherches simu…nément ; Planifie les recher… automatiques.



Réf. AP04

279,00 TTC 42,53 €

Eurofont

La quasi-totalité des postes bureautiques sous Windows est dépourvue du caractère Euro. **Il suffit d'exécuter Eurofont une seule fois sur le poste de travail** et toutes les polices de caractères installées sur le poste comprendront désormais le caractère de l'Euro.



Réf. AP12

279,00 TTC 42,53 €

Offre étudiants

Delphi 4 Pro et C++Builder 4 Pro et JBuilder Pro

Réf : B316



779,00 TTC 118,76 €

Borland JBuilder 3

JBuider 3 est l'outil idéal de développement visuel facile pour créer des applications, des applets et des JavaBeans pur Java. Vous devenez ainsi instantanément productifs.



Version standard
Réf. B18
Prix: 629,- TTC / 95,89 €

M.A.J. version pro.
Réf. B19 Prix: 2299,- TTC / 350,48 €

WebWhaker 3.0

Il permet de **capturer vos sites préfér**… de surfer à grande vitesse, **sans … connecté**. Téléchargez des sites entier… cluant les textes, les images, les liens H… les sons; Compresse les … pour un transfert simplifié.



Réf. AP05

279,00 TTC 42,53 €

Offres exceptionnelles



VALABLE JUSQU'A EPUISEMENT DE STOCK

C++ Builder Pro 3

Version française avec notice complète !

Il augmente **la productivité du C++ avec le développement visuel à hautes performances.** De plus il intègre le compilateur et l'EDI les plus puissants et les plus riches qui aient jamais existé. **Caractéristiques** : Création ActiveX/ATL, gestion de projets, support des normes C++, 95/NT, API Win32, Multi-threading, COM, STL, MFC4.2 et OWL. Accède également aux bases de données MS Access, FoxPro, Paradox et dBASE, et bien sûr la connectivité ODBC. Nécessite Windows 95 ou NT4 (SP2) **Réf.B137**

499,00 TTC 76,07 € au lieu de 4999,00 TTC

JBuilder Pro

Version française avec notice complète !



VALABLE JUSQU'A EPUISEMENT DE STOCK

JBuilder est l'outil idéal **pour le développement multi-plateforme.** Il repose sur le langage Java et est orienté objet, sécurisé, portable et axé inter et intra Net. L'environnement de développement visuel vous offrira la possibilité de **créer des Applets Java**, des applications Java et des composants JavaBeans utilisables.

Caractéristiques : Outils bidirectionnels pur Java - Plus d'… centaine de composants JavaBean avec leurs sources - Beans… press - DataGateway (accès à vos bases de données FoxPro, MS … cess, Paradox et DBase) **Réf. B61…**

499,00 TTC 76,07 € au lieu de 4600,00 TTC

DELPHI Pro 4

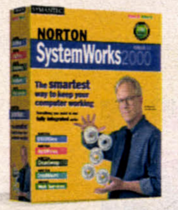
Version française avec notice complète !

Delphi 4 est l'outil le plus rapide et le plus productif pour construire n'importe quelle appli. Windows. 10 nouveaux outils de débogage, un environnement de développement personnalisable avec un gestionnaire de projet et la prise en charge totale de Windows 98/95. **NOUVEAUX :** ▸ 10 nouvelles fonctionnalités de débogage ▸ Un gestionnaire de projet ▸ Un explorateur de code Contrôles Windows 98: barres d'outils et fenêtres arrimables, barre de contrôles, listes d'actions, MonthCalendar, PageScroller et Flat Scrollbars ▸ Composants d'accès aux données et pilote Access 97 ▸ Composants internet natifs et activeForms pour construire des applications orientées Web. ▸ ActiveX à une étape avec ActiveInsight. Expert COM, éditeur de bibliothèque de types amélioré et prise en charge d'IDL. ▸ Améliorez l'utilisation de la mémoire avec les tableaux dynamiques. Bénéficiez de la facilité d'utilisation des tableaux avec la souplesse et la puissance de l'allocation dynamique de mémoire. **Réf.B138**



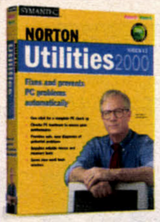
499… 76,07… au lieu de 4600…

Norton System Works 2000
Pour Windows 95 et 98



Suite d'utilitaires comprenant Norton Antivirus 2000, Norton Utilities 2000, Norton Crashguard 4.02, Clean Sweep 2000 et Norton Web Services **Réf. H835**
749,-TTC / 114,18 €
MAJconcurent.: Réf.H836
499,- TTC / 76,07 €

Norton Utilities 2000
Pour Windows 95 et 98



Diagnostiques, réparation et prévention de problèmes **Réf. H837**
449,-TTC / 68,45 €

MAJ : Réf. H838
329,- TTC

A partir de 329,00 TTC 50,16 €

Norton Clean Sweep 2000
Edition standard (Win 95/98)



Désinstalleur et nettoyeur de disques durs. **Réf. H839**
279,-TTC

279,00 TTC 42,53 €

Norton AntiVirus 2000
Pour Windows 95 et 98



Protégez votre PC contre tou… taque de virus, macro-vi… autres chevaux de Troie grâ… logiciel. C'est également u… lution optimale pour tous … ternautes de par ses fonctions internet avancées. **Réf. H840**

279… TTC 42,53 €

Panda Antivirus Platinum
pour Win 3.1/95/98/NT et OS/2

Extermine tous les virus. Mises à jour automatiques en temps réel. Assistance technique personnelle 365j/24h. Détruit les virus en respectant à 100% l'intégrité de vos données.



Réf. PA06

369,00 TTC 56,25 €

Panda Antivirus Home Edition.
Pour Win 3.1/95/98/NT et OS/2

Cette nouvelle version grand public du logiciel Panda antivirus platinum vous offre la technologie et l'efficacité du logiciel Panda antivirus platinum. Elle vous protège contre les dangers: virus mais aussi intrusions. Il vous offre le taux de réparation le plus élevé du marché. **Réf. PA07**



189,00 TTC 28,81 €

Readiris5.0



Cet **OCR reconnait le texte ainsi que la structure des tableaux** en assignant aux données chiffrées des cellules séparées directement exploitables sur votre tableur. ReadIris reconnait les mots et les syllabes d'un grand nombre de langues différentes (plus de 50 !) et ce dans une grande précision.
Réf. AP06

749,00 TTC 114,18 €

F-Info 99



L'annuaire inv… des abonnés au t… phone sur CD-R… Un contenu très ric… 22 millions de coor… nées d'entreprises e… particuliers en Fra… Annuaire inversé, … cherche sur de multi… critères, export des … lections (par tranch… 24 fiches). **Réf. H…**

379,00 TTC 57,78 €

OREL Print House Magic 4

199,00 TTC 30,34 €

les cartes de voeux, des bannières, des cartons ation, des cartes de visite, des prospectus, etc... vec 25000 cliparts **Réf. B420**

rsion Premium

30 000 cliparts)
421 Prix : 349,- TTC

COREL Gallery 1 300 000



1 200 000 images Web, 120 000 cliparts, 50 000 photos, 1000 polices, 1 000 Gif animés, 500 clips sonores, 50 clips vidéos
Réf. B246

949,00 TTC 144,67 €

COREL Gallery Magic - Version 205 000 cliparts
Réf. B242 Prix : 299,- TTC

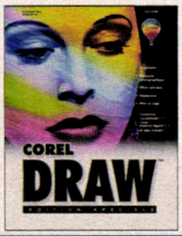
MEGA GALLERY

Cette compilation de Corel comporte **plus de 110.000 visuels** dont environ **50.000 images cliparts** et **60.000 photos, 1.000 polices de caractères**, un **manuel** de référence, une **interface conviviale, un visualisateur multimédia, plus de 200 sons et 100 vidéos.**
Réf. B241

229,00 TTC 34,91 €



COREL Draw Edition spéciale



Solution graphique incluant CorelDraw 7 et PhotoPaint 7. Possibilité de mise à jour vers CorelDraw 8. **Réf. B218**

479,00 TTC 73,02 €

OREL Print House Magic 3

149,00 TTC 22,71 €

VALABLE JUSQU'A EPUISEMENT DE STOCK

rtes de voeux, des res, des cartons ation, des cartes de des prospectus, n un temps record. **Utilisez mbreux modèles person- bles. Réf. B417**



Offres spéciales

Pack CorelDraw Edition Spéciale + Corel Gallery Magic 205 000 cliparts

679,00 TTC 103,51 €

Réf. B100



Des Packs qui intéressent tous les graphistes ! Ils comprennent CorelDraw 7, PhotoPaint 7 ainsi que des milliers de cliparts !

Pack CorelDraw Edition Spéciale + Mega Gallery

599,00 TTC 91,32 €

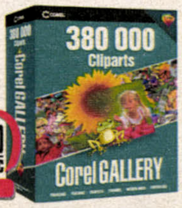
Réf. B12



COREL Gallery 380 000

260 000 images Web, 80 000 cliparts vectorielles modifiables, 30 000 photos, 1000 polices, 1 000 Gif animés, 500 fichiers sons, 50 clips vidéos
Réf. B247

449,00 TTC 68,45 €



OREL Print Office 000

449,00 TTC 68,45 €

PAO axée sur les besoins etites entreprises, Corel ffice™ 2000 permet de isément des documents alité professionnelle et ges Web captivantes. **248**



COREL Draw 9



Comprend: CorelDraw 9, Photo Paint 9, Bitstream Font navigator et des utilitaires dont: Corel OCR-TRACE - Corel TEXTURES - Corel CAPTURE , etc... **En prime plus de 25000 cliparts, 1000 photos, 1000 polices , etc...**
B424 Prix : 3490,- TTC
B425 MAJ 1à8 vers 9 1590,-TTC

A partir de 1590,00 TTC 242,39 €

OREL Paradox 9

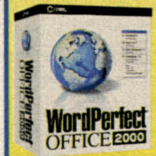


Gestion de bases de données puissante et performante qui fonctionne en réseau **Réf. B245**
Prix:1390,- TTC

Réf. B243 MAJ
Prix :

890,00 TTC 135,68 €

COREL WordPerfect Office 2000



Suite bureautique avec : **Corel WordPerfect 9, Quattro Pro 9, Présentations 9, Corel Central 9, Trellix 2, etc....** En bonus **1000 polices, 12000 images cliparts et 200 photos.**
Réf. B422 2499,- TTC - Edition vocale Réf. B428 Prix : 2890,- TTC
Mise à Jour : Réf. B423 Prix : 1190,- TTC
Edition vocale MAJ: Réf. B429 Prix : 1590,- TTC / 242,39 €

A partir de 1190,00 TTC 181,41 €

Offres Education - Associations Invalides & Retraités

WordPerfect Office 2000	Corel Draw 9
Réf. B427	**Réf. B426**
Prix : 499,- TTC / 76,07 €	**Prix : 990,- TTC / 150,92 €**

COREL Draw 9 édition entreprise

Complément idéal de vos logiciels bureautiques, cette puissante suite graphique associe des outils d'illustration et de retouche d'images à des assistants, sources d'un confort d'utilisation exceptionnel.
Réf. B249

MAJC (Mise à Jour Concurencielle)

1299,00 TTC 198,03€



00 Photos

VALABLE JUSQU'A EPUISEMENT DE STOCK

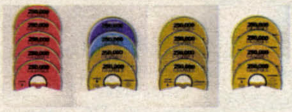
ez une touche sionnelle à vos nents grâce à cette ssionnante tion de photos urs 24 le très é. **I611**

79,00 TTC 12,04 €

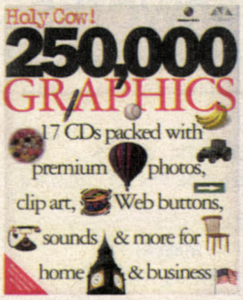


250 000 Graphics

17 CDROM avec: 82000 images vectorielles, 30000 photos professionnelles, 75000 cliparts bitmap, 40000 graphiques WEB, 2500 sons, etc...Haute qualité. Le manuel accompagnant cette collection vous aidera dans le choix de vos illustrations
Réf. H48



399,00 TTC 60,83 €



Convertimages 4

Version 32bits permettant l'extraction automatique d'images de tout format et leurs réenregistrements sous un autre format en combinant tous types de modification. **Réf. B72**



Version 16bits
B70 79,-TTC

149,00 TTC 22,71 €

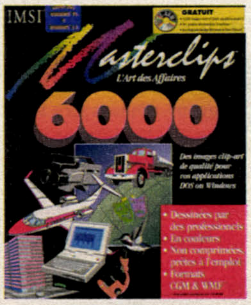
ections MasterClips

de 99,00 TTC 15,09 €

Des cliparts, des images, des polices.

33 000 Réf. IM408 99,-TTC
75 000 Home
Réf. IM416 129,-TTC
75 000 DVD
Réf. IM417 229,-TTC
500 000
Réf. IM418 449,-TTC





Masterclips 6000

Cette collection «L'Art des Affaires» vous offre des images de qualité pour améliorer vos Travaux. Livré avec un album des images.

Réf. H612

49,00 TTC 7,47 €

STOP EXCEPTIONNEL

Visual Album

Réalisez en un rien de temps des albums d'images et de documents. Juxtaposez les albums et glissez des éléments de l'un à l'autre.
Réf. B69

99,00 TTC 15,09 €

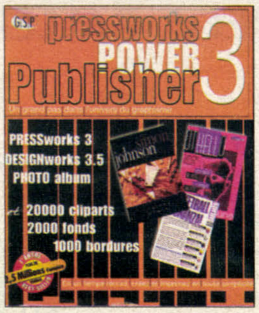


POWER PUBLISHER

GSP vous propose 6 logiciels proposant des outils professionnels utilisables par tous. Retrouvez entre autre **Pressworks3.0, Designworks 3.5, Photo Album, 20000 images clipart, 2000 Fonds et 1000 Bordures.**
Réf. H651

A SAISIR

449,00 TTC



CasCADe

Le **logiciel de Conception Assistée par Ordinateur (C.A.O.)** entièrement orienté sur l'objet. Idéal adaptés aux activités mécaniques, du bâtiment ou de l'automatisme. Cette version comprend une grande **bibliothèque de symboles** et toutes les caractéristiques des éléments peuvent être modifiées d'un simple clic. Reconnait le format DXF et propose des fonctions de cotation DIN et plus de 30 modèles de hachures.
Réf. H618

28,00 TTC

VALABLE JUSQU'A EPUISEMENT DE STOCK



FileMaker Pro 5

Base de données relationnelle destinée à vous **assister dans la gestion et le partage d'informations.** C'est l'outil le plus puissant de bases de données sur le WEB. Transformez vos bases de données EXCEL™ en FILEMAKER. **Réf. C105**
(Mac & PC) Prix : 1990,- TTC
MàJC Réf. C106 (MAC & PC)
Prix : 1390,- TTC / 211,90 €

1390,00 TTC 211,90 €
M.A.J.C.

Home Page 3

Voici l'outil indispensable pour créer et publier vos pages Web en quelques clics. Des assistants vous guideront tout au long des étapes de construction de votre site. Entièrement en français, il gère les accents et vous permet de publier vos bases FileMaker Pro.
MàJ Réf. C200 (Mac & PC)
Prix : 449,- TTC

449,00 TTC 68,45 €
MISE A JOUR

TurboCad 6



Plus de 150 outils pour le dessin, l'édition et la visualisation et fonctions de CAO avancées comme l'édition par identificateurs symboles à faire glisser-déplacer, la conversion «trame en vecteur» et puissant modeleur 3D. Compatible Autocad DXF/DWG jusqu'à R14. Pour W et NT. Livré avec 12000 symboles et cliparts.
Réf. IM 428 1790,- TTC / 272,88 €
M.A.J.: IM429 799,- TTC / 121,81€

A partir de 799,00 TTC 121,81 €

TurboCad 4 Pro

Réf. IM430 3490,- TTC / 532,05 €
M.A.J. : IM431 1490,- TTC / 227,15 €

Filemaker Pro 4.0



FileMaker Pro 4.0 permet de gérer les informations à partir du bureau, d'un réseau local ou via Internet. Il permet entre autres: ►La conversion de feuilles de calculs Microsoft Excel en bases de données Filemaker Pro d'un seul glisser-déposer ►Le partage des données par publication instantanée sur le Web sans aucun recours à une application spécifique ►L'échange d'informations avec les visiteurs du site Web via la fonction de publication Web personnalisée ►La prise en main rapide, grâce à plus de 40 modèles professionnels de bases de données ►Fonctions de bases de données relationnelles ►La création de rapports et formulaires de toutes sortes à l'aide d'une palette complète d'outils graphiques. **Réf. C102 (Mac & PC) Prix : 499,- TTC**

499,00 TTC 76,07 €

Filemaker Pro 4.1

Filemaker Pro version 4.1. **Réf. C104 (Mac & PC)**

799,00 TTC 121,81 €

PARAGON Drive Backup

A SAISIR

L'ultime outil professionnel et rapide. Drive Backup est l'instrument idéal pour sauvegarder et restaurer des partitions et des disques durs complets, ceci même en réseau. ►La capacité de compression des images fait économiser considérablement l'espace disque requis ►Lors des opérations sur les partitions, leur taille est automatiquement ajustée sur celle des disques durs ►Un protocole réseau incorporé permet de sauvegarder et de restaurer des disques durs ou des partitions au travers du réseau. ►Les noms longs des fichiers sont suportés, les fichiers cachés et fichiers système sont stockés dans les archives. ►Un utilitaire de changement SID assure un clône correct lorsque l'on travail sous NT. ►Fonctionne sous Windows 95/98 et NT **Réf. P26**



99,00 TTC 15,09 €

PARAGON Partition Manage

NOUVEAU ! Ce logiciel très efficace permet de créer des partitions, de modifier leurs tailles sans aucune perte de données ce quelque soit le système d'exploitation utilisé : DOS, Windows 95/98/NT et LINUX. Il permet également de convertir des partitions Fat 16 en Fat 32. Vous allez pouvoir créer des partitions, les formater, les déplacer. Ce nouveau logiciel est compatible Windows 2000 et supporte n'importe quelle taille de disque dur, même supérieure à 8 Go. Le CD contient également une MAJ de Drive Backup **Réf. PE27**



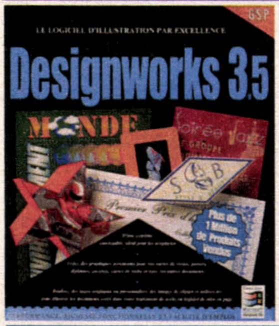
99,00 TTC 15,09 €

Partition Manager + Drive Backup =

Réf. PE29

149,00 TTC 22,71 €

Designworks 3.5



Logiciel d'illustration et de création graphique bien connu (plus d'1 millions d'exemplaires vendus) dans sa version 3.5

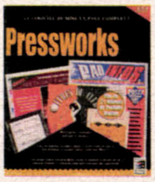
Réf. H608 Prix : 95,- TTC / 14,48 €
MàJ vers 3.5: Réf. H606 Prix : 49,- TTC / 7,47 €

EXCEPTIONNEL :
PRESSWORKS 2 pour Windows
V.C. Réf. PK012 Prix : 38,- TTC / 5,79 €

A partir de 49,00 TTC 7,47 €

Pressworks 3

Ce logiciel de PAO est destiné aux particuliers comme aux professionnels. Il vous permettra en quelques instants de réaliser des mises en pages exceptionnelles.



Réf.H610 Prix : 390,- TTC
MàJRéf.H609Prix:190,TTC

EXCEPTIONNEL :
Pressworks 3 MAJ + Designworks 3,5 MAJ
Prix : 199,- TTC / 30,34 €

Windelete V5

Le moyen sûr et simple de **désinstaller** un lo sous Windows. Supprime les programmes et fic dont vous n'avez plus be et récupérez de l'es disque. Décèle et répar pannes de votre système
Réf. IM 413



NOUVEAU

199,00 30,34 €

PTS Control Manager



Le programme de configuration multifonction en français qui vous offre la possibilité **d'adapter Windows à vos besoins** : Démarrez vos programmes les plus utilisés à partir de touches de raccourci clavier - Modifiez les icônes Shell, Explorer, système, etc...
Réf. H810

49,00 TTC 7,47 €

PTS BootManager 2.1



10 systèmes d'exploitation sur un même disque dur. Enfin en français! Grace à son interface graphique, l'utilisation de PTS-Bootmanager est tellement simple, que n'importe qui pourra utiliser sans aucun problème plusieurs systèmes sur sa machine. **Réf. H811**

99,00 TTC 15,09 €

PTS VirusManager



Le moyen le plus efficace de vous débarrasser des virus sous DOS, Windows 3.x & Windows 95. Une utilisation régulière vous assurera une protection efficace contre les virus aussi bien sous DOS, sous Windows 3.x que sous Windows 95. Il détecte également les Macro-Virus. **Réf. H812**

49,00 TTC 7,47 €

Easy Voice Translat



Dictez votre texte (en fra allemand, espagnol, italie anglais) en parlant normale et de manière continue. Cel en lancant IBM ViaVoice nium est directement i dans Speakpad ou transféré dans toutes applications Windows d'un simple click de souris.
Réf. AP90

590,00 89,94 €

A SAISIR

LES TROIS PTS (Réf. H810 + H811 + H812) **pour seulement 149,- Frs TTC - Référence H813**

nregistreur

appareil se branche directement entre votre combiné et votre phone, muni d'une cassette standard, **il vous permettra nregistrer vos conversations téléphoniques où que vous soyez.** s pourrez aussi l'emmener en déplacement et l'utiliser comme **taphone**. Équipé de son mini micro vous pourrez **enregistrer des férences ou réunions** d'une façon très discrète, posez votre egistreur et son micro, il se déclanchera automatiquement au moindre . Vous pourrez réécouter vos cassettes grâce à une oreillette fournie. **.PE326**

NOUVEAU

VALABLE JUSQU'À ÉPUISEMENT DE STOCK

199,00 TTC 30,34 €



Mémo Pearl

Grâce à ce mémo pour pourrez archiver vos numéros de téléphone par ordre alphabétique et les retrouver facilement à l'aide de la réglette. Un micro incorporé vous permettra de laisser des messages vocaux (10sec.)
Réf.PE8430



99,00 TTC 15,09 €

Repose pieds

Ce plateau orientable équipé d'une surface à picot détendra vos jambes. Vous évacuez ainsi diverses tensions lors de vos longues heures de travail.

Réf. PE814

99,00 TTC 15,09 €

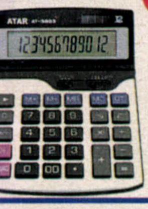


Calculatrices solaire

culatrice Executive

n design et sa finition aluminium ont merveille sur votre bureau. Ses ches larges et espacées vous oriseront une frappe rapide et e. Vous pourrez aussi choisir le mbre de décimales ur affiner vos calculs.
f. PE8361

79,00 TTC 12,04 €

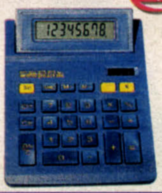


Calculatrice Euro

Caractéristique équivalente à la calculatrice de bureau mais dans un autre colori. Elle possède en plus une touche de conversion automatique Euro paramétrable.

Réf. SD148

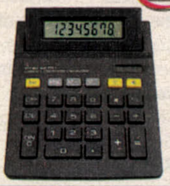
29,00 TTC 4,42 €



Calculatrice de bureau

Avec son écran large et pivotant vous aurez toujours le bon angle de vue pour lire le résultat de vos calculs. De couleur noire, elle est l'outil idéal de travail au bureau ou à la maison.
Réf. SD147

19,00 TTC 2,9 €



Relieuse Pearl

Reliez vous-même vos thèses, mémoires, travaux divers avec la technique du thermocollage. Placez simplement votre dossier à relier dans le cahier transparent plastifié, (jusqu'à 50 feuilles) , et glissez le tout dans la relieuse qui s'occupe du reste. La relieuse est livrée avec 3 cahiers transparents de 1,5 mm pour relier de 1 à 10 feuilles et 3 cahiers transparents de 3 mm d'épaisseur pour relier de 5 à 30 feuilles.
Réf.PE8120



10 cahiers d'encollage de 3 mm (5 à 30 pages) ....**PE8131 69,-TTC/ 10,52 €**
10 cahiers d'encollage de 6 mm (18 à 40 pages) ...**PE8133 69,-TTC/ 10,52 €**
10 cahiers d'encollage de 9 mm (25 à 60 pages) **PE8135 79,-TTC/ 12,04 €**
10 cahiers d'encollage de 12,5 mm (50 à 75 pages) **PE8137 79,-TTC/ 12,04 €**

499,00 TTC 76,07 €

Destructeurs de documents

TRUCTEUR MANUEL: fabriqué à partir d'un plastique **robuste**, ce petit destructeur à nivelle vous rendra de nombreux services à différents endroits : au bureau, à la maison ou dans e voiture. Ne laissez pas de documents confidentiels à la portée de quelqu'un d'autre. Cet areil d'un design moderne ne nécessite **aucune alimentation**. facilement démontable en deux parties, vous pourrez **mener partout** avec vous. Il découpe les uments en fines bandes de 3mm environ. **actéristiques :** 1 ou 2 pages simultanément rgeur max du papier 125mm ► taille : x15x80mm (LxHxP) **Réf. PE8882**

69,00 TTC 10,52 €





Destructeur PEARL: un destructeur de documents pratique qui prend simplement place sur votre corbeille à papier !

Caractéristiques : ► Adapatable à différentes tailles de corbeilles ► Mise en marche et arrêt automatiques avec bouton "marche arrière" ► Capacité maxi : 5 feuilles simultanément. ► Largeur maxi des feuilles : 228,6 mm (fourni sans bac) **Réf.PE9800**

199,00 TTC 30,34 €

structeur Pro : hyper efficace avec sa découpe croisée de 4x39 n les documents sont vraiment détruits et deviennent illisibles Jusqu'à 5 feuilles simultanément ► largeur max du papier 220mm **f. PE9810 399,- TTC** /60,83 €





Destructeur de table : ce broyeur petit par sa taille tiendra facilement sur un bureau. Même à la maison vous pourrez détruire vos extraits bancaires ou documents confidentiels Rapide et éfficace, il découpera, tous les documents , en bandelettes de 9 mm. ► largeur max du papier 140 mm **Réf. PE9820 199,- TTC** /30,34 €

Plastifieuse à documents

Protégez vos originaux grâce à la plastification à chaud.
Existe en 2 modèles

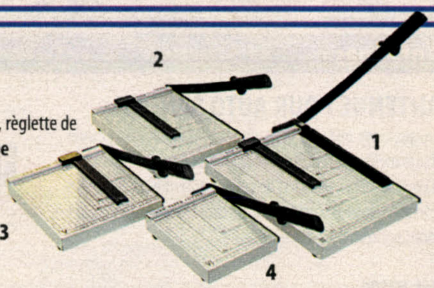
A partir de 349,00 TTC 53,20 €



► **Plastifieuse**
Pour documents jusqu'à 115mm de large
Réf. PE8100 349,- TTC / 53,20 €
Lot de 25 pochettes de plastification
format 170x115mm **Réf. PE8102 69,-TTC** / 10,52 €

► **Maxi Plastifieuse**
Pour documents jusqu'à 230 mm de large
Réf. PE8101 699,- TTC / 106,56 €
Lot de 10 pochettes de plastification
format 290 x 230mm **Réf. PE8103 99,-TTC** / 15,09 €

Massicots Pearl



Massicot Profi - 1

Longueur de coupe 37 cm. Plan de coupe 40x29,5 cm, réglette de mise au format, réglette de maintien du papier. **Coupe jusqu'à 25 feuilles** (hauteur de coupe 2,5 mm).
Idéal pour les bureaux, écoles ou ateliers.
Réf. PE8110 399,- TTC /60,83 €

Massicot Economy - 2

Longueur de coupe 29 cm. Plan de coupe 32x24,5 cm, réglette de mise au format, pour une coupe de précision. **Coupe jusqu'à 20 feuilles** (hauteur de coupe 2 mm). **Réf. PE8111 299,- TTC** /45,58 €

Massicot Compact - 3

Longueur de coupe 23 cm. Plan de coupe 26,5x24,5 cm, règlette de mise au format, pour une coupe de précision. **Coupe jusqu'à 15 feuilles** (hauteur de coupe 1,5 mm). **Réf. PE8112 249,- TTC** /37,96 €

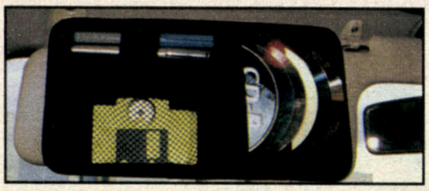
Massicot Pico - 4

Longueur de coupe 18 cm. Plan de coupe 22x17,5 cm, pour une coupe de précision. **Coupe jusqu'à 10 feuilles** (hauteur de coupe 1 mm). **Réf. PE8113 169,- TTC** /25,76 €

Accessoires pour véhicules

Pochette range CD

Enfin de l'ordre dans votre voiture! Dans cette pochette vous pourrez glisser jusqu'à 8 CDs, du matériel de bureau, etc. Il se fixe aisément sur n'importe quel pare soleil. **Réf.PE800**



69,00 TTC
10,52 €

Avertisseur sonore



Ce dispositif vous permettra d'effectuer des stationnements en toute aisance. Un signal sonore vous informe de la distance qui vous sépare des éventuels obstacles.
Réf.PE8301

499,00 TTC
76,07 €

NOUVEAU

Loupe grand angle

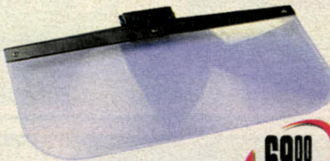
Gagnez en sécurité sur la route en agrandissant votre champ de vue et en supprimant les angles morts. Indispensable lorsque vous vous garez, ce miroir vous évitera bien des désagréments.

LOUPE POUR VOITURE
Epaisse d'à peine 1mm et d'une taille de 280x145mm, elle est conçue dans un plastique rigide.
Elle se colle à la lunette arrière de votre véhicule. L'angle de vue est modifiable, elle peut donc s'adapter à tout type de voitures.
Réf. PE938

69,00 TTC
10,52 €



LOUPE POUR VAN
Cette loupe panorama a été spécialement conçue pour les bus, camionnettes, monospaces,... Elle se fixe par simple pression sans colle à l'arrière de votre véhicule et peut ainsi être facilement retirée. Taille 252x205mm
Réf. PE937



69,00 TTC

Kit main libre auto

Voilà certainement le kit main libre **le plus rapide à installer** et le plus économique du marché. Installez le dans votre voiture et vous pourrez enfin **conduire en toute sécurité** et à l'abris des amendes. Vous allez pouvoir bénéficier **de la puissance et de la qualité sonore de votre auto-radio**. En effet, il vous suffit d'introduire la cassette fournie et la voix de votre correspondant sera diffusée via vos enceintes. Ce kit comporte un adaptateur cassette et un microphone. Facilement démontable, vous pourrez le dissimuler dans votre boîte à gant ou l'emporter dans un autre véhicule.

- Pour Ericsson 628/688 **Réf. HZ880**
- Pour Ericsson GF738 **Réf. HZ881**
- Pour Ericsson GF 788/768 **Réf. HZ882**
- Pour Ericsson 888/868 **Réf. HZ883**
- Pour Motorola cd 920/930 **Réf. HZ884**
- Pour Nokia 6110/6150/5110 **Réf. HZ885**
- Pour Siemens C25/S25 **Réf. HZ886**

89,00 TTC
13,57 €



Kit mains-Libres universel

Un système réellement universel qui **s'adapte sur tous les téléphones cellulaires**. Un petit boitier de la taille d'un paquet de cigarettes contenant un haut-parleur fait office d'amplificateur. Une pince-micro se fixe quant à elle directement sur le mobile. L'ensemble **fonctionne aussi bien à domicile** grâce à un adaptateur secteur (en option) **ou en voiture** avec des piles ou un connecteur d'allume-cigare (fourni).
Réf. HZ750

199,00 TTC
30,34 €



Une pince permet de fixer le boitier à la ceinture

Support téléphone pour vélo

Combinez habilement loisir, sport et travail grâce à ce nouveau support qui va vous permettre d'être accessible même à vélo. Il se monte sur le guidon et se démonte très facilement du vélo. Par simple pression vous pourrez régler l'écartement des plaques qui maintiennent le téléphone et ainsi l'adapter à n'importe quel combiné.

Réf. HZ510

49,00 TTC
7,47 €



Multiprise pour allume-cigare

Branchez cette multiprise sur l'allume-cigare de votre voiture et vous disposerez ainsi de trois prises sur lesquelles vous pourrez brancher simultanément, par exemple, un ventilateur, un portable et un frigo.



Réf.PE8377

NOUVEAU

89,00 TTC
13,57 €

Alimentation allume cigare

Vous pourrez désormais directement connecter à votre allume cigare toute une série d'appareils électriques : baladeurs, jeux électronique, radio,...
Caractéristiques techniques : Max. 800mA - Entrée 12V - Sortie 3/4.5/6/7.5/9 - Polarité inversable (+/-) - 6 prises connecteurs différentes.

Réf. PE8342



69,00 TTC
10,52 €

Antennes

ANTENNE POUR AUTO SANS FIL

En quelques instants vous disposez dans votre véhicule d'une meilleure réception pour votre téléphone portable. Il vous suffit simplement de coller l'antenne sur l'une des vitres de votre véhicule; aucun câble, aucune vis aucun montage complexe est nécessaire.

69,00 TTC
10,52 €

Réf. HZ506



Câbles d'antenne

- 2 m **Réf. HZ130** 49,-TTC/ 7,47 €
- 3 m **Réf. HZ131** 79,-TTC/ 12,04 €
- 5 m **Réf. HZ132** 99,-TTC/ 15,09 €



Antenne collée pour vitre

Se colle sur la fenêtre
Câble d'environ 3m
Ampli
Réf. HZ120

139,00 TTC
/ 21,19 €



Antenne à clip pour vitre

Se pose par clip sur la vitre
Câble d'environ 3m
Ampli
Réf. HZ110

129,00 TTC
/ 19,67 €



Antennes magnétiques

Hauteur environ 25mm - Cable d'environ 3m - Pied magnétique très résistant
Réf. HZ100

avec amplification
Réf. HZ101

119,00 TTC
/ 18,14 €

99,00 TTC
/ 15,09 €



Bureau de voiture

Pour vous qui passez beaucoup de temps dans votre voiture. Cet accessoire va vous simplifier la vie, il se pose en un rien de temps sur le volant et **transforme votre poste de conduite** soit **en bureau** avec sa pince porte document et son porte stylo, soit **en table de travail** avec sa tablette qui pourra recevoir un ordinateur portable ou **en table pour poser son déjeuner** avec son réceptacle pour gobelet. Solide, compact et peu encombrant, il se plie dès la fin de son utilisation.

Réf. PE327

99,00 TTC
15,09 €

NOUVEAU



Accessoires pour téléphones portables

Signaux d'appels lumineux

Handy Pen

Un élégant stylo à bille qui reprend les fonctions du Flashlight ci-contre. Un voyant placé à son extrémité vous avertira de tout appel. Fonctionne jusqu'à une distance de 1,5m du téléphone
Réf. HZ551



79,00 TTC / 12,04 €

Flashlight pour portable

Restez joignable sans que la sonnerie de votre portable ne dérange (Restaurant, Théatre, etc..), ce voyant que vous fixez à l'antenne **capte la fréquence de votre portable** et vous averti de toute communication.
Réf. HZ550



49,00 TTC / 7,47 €

Signaux d'appels vibrants

Modèles de poche

Petits et légers, ces systèmes vibrants de réception vous avertissent de tout appel entrant sans gêner l'entourage
(signal vibrant et lumineux).

Modèle stick
50 x 17 mm
Réf. HZ554

79,00 TTC / 12,047 €





69,00 TTC / 10,52 €

Modèle plat
32 x 32 x 12 mm
Réf. HZ555

Pour bracelet de montre

79,00 TTC / 12,047 €



Un modèle de miniaturisation qui se fixe tout simplement au bracelet de votre montre et qui vous garantit une perception du signal quelle que soit votre activité **Réf. HZ553**

Pour ceinture

Le modèle qui se fixe à la ceinture et qui, de plus, est compatible avec les clips universels et qui pourra acceuillir votre portable. **Réf. HZ556**



99,00 TTC / 15,09 €

Socles

Socle mini de luxe pour portable

Ce socle tout spécialement conçu pour les petits portables est également équipé d'un poussoir réglable en largeur. Son système de fixation solide empêche le téléphone de glisser ou tomber. La taille maximum du téléphone ne doit pas dépasser 55mm.
Réf. HZ221 Prix : 29,-TTC/ 4,27 €

Socle universel

Vous pouvez le régler pour l'adapter à n'importe quel portable et il se fixe soit avec des vis soit avec un adhésif double-faces fournis (livré sans téléphone).
Réf. SD101

17,00 TTC 2,59 €



Montre Vibrante Pearl

Cette montre à quartz d'un design transparent à une particularité : **elle vibre lorsque vous avez un appel sur votre téléphone portable.** Vous pourrez ainsi être joint discrètement au cinéma, au restaurant, au bureau.
Réf.HZ559



179,00 TTC 27,29 €

Housse de protection pour portable

NOUVEAU

Idéal pour les vacances à la plage! Cette housse offrira à votre portable une protection totale contre le sable et l'eau ..
Réf. HZ-220



38,00 TTC 5,79 €

Pochette de luxe pour portable

Munie d'un passant elle peut être fixée à la ceinture ou tenue à la main grâce à sa bandoulière et devient ainsi l'outil indispensable lors de vos déplacements. Solide et élégant, ce portefeuille en micro-fibres est divisé en plusieurs compartiments pour ranger vos cartes de crédit, passeport, monnaie et téléphone portable.(téléphone et cartes non compris)Convient à tout type de portable.
Réf. HZ-500

49,00 TTC 7,47 €



Support magnétique pour portable

L'alternative idéale aux supports traditionnels pour téléphone. Fixez tout simplement le petit support dans n'importe quel endroit de votre maison, lieu de travail ou dans votre voiture et son aimant extrêmement puissant vous permettra d'y accrocher votre téléphone sur lequel vous aurez collé une toute petite plaque métallique. Vous pourrez ainsi suspendre votre téléphone en un clic. Pour faciliter sa prise en main, un poussoir est à votre disposition.
Réf. HZ505

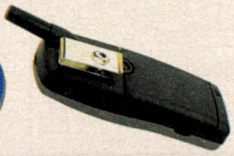
17,00 TTC 2,59 €



Clip chrome pour portable

Vous allez pouvoir grâce à ce clip métallique chromé attacher votre portable en toute sécurité à la ceinture, à la poche, à la veste,...Le clip est discret et il ne vous dérangera pas même si vous mettez le téléphone dans une poche. Il se colle simplement à votre potable.
Réf. HZ511

17,00 TTC 2,59 €



Clips universel

Cet ensemble vous permettra de fixer votre téléphone mobile en divers endroits en un clin d'oeil. Comprend :
2 clips autocollants pour portable
1 clip pour la pochette
1 support de ceinture (pince)
1 support pour voiture (autocollant)
Réf. HZ151

29,00 TTC / 4,27 €



Détecteurs de métaux

Vous allez pouvoir, grâce à ces détecteurs, mettre la main sur des objets métalliques enfouis : Bijoux, pièces, objets historiques, etc...



étecteur MD3006 à discrimination

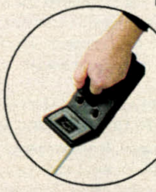
modèle de luxe, destiné aux plus ambieux des chercheurs est capable de différen-r plusieurs type de métaux à partir d'un signal accoustique et du filtrage des para-es issus des sols minéraux. ► Led pour métaux ferreux ► Ré-ge de la discrimination et de la sensibilité ► Profondeur xi : 80cm ► Haut parleur et prise casque intégrés Réglage du Tuning et fonction to-tune ► Sonde étanche Fonctionne avec 3 piles 9V (non rnies)
f. PE8312

1190,00 TTC 181,41 €



Détecteur MD3005

Ce modèle d'un excellent rapport qualité/prix est particulièrement adapté à la recherche de pièces et de bijoux. ► Grand cadran analogique qui vous indique la présence de métaux ferreux ou non-ferreux ► Réglage de la discrimination et de la sensibilité ► Profondeur Maxi : 60cm ► Haut parleur et prise casque intégrés ► Réglage du Tuning et fonction auto-tune ► Fonctionne avec 6 piles 1,5V (non fournies)
Réf. PE8311



349,00 TTC 53,20 €

Kit couverts de poche

4 fonctions :
Couteau, fourchette, cuillère et décapsuleur

Réf.SD142



19F

Calculatrice

Avec son écran large et pivotant vous aurez toujours le bon angle de vue pour lire le résultat de vos calculs.

Réf.SD147



19F

PEARL DIFFUSION
6, rue de la Scheer - Z.I. Nord - B.P. 121
67603 SELESTAT Cédex

0,99 F TTC/mn
N° Indigo 0 803 0 803 67

Vous pouvez aussi passer vos commandes par :
Télécopie : 03.88.58.02.07 - Minitel : 3615PEARL

Déjà client ? OUI ☐ NON ☐

Nom : ....
Prénom : ....
Société : ....
Adresse : ....
....
....

Code postal ☐☐☐☐☐

Ville : .... Pays : ....
Date : .... Téléphone : ....
Age : .... Signature :

Mode de paiement :

☐ Chèque (Uniquement par courrier) ☐ Mandat
☐ Contre remboursement
☐ Carte bancaire : signature :

N° : ______/______/______/______
Date d'expiration : ______/______

Commandes et devis administratifs uniquement par courrier
Pas de livraison dans les DOM TOM et Hors Europe

Tous nos prix en Euro ont été obtenus à partir du taux de conversion :
1 Euro = 6,55957 Francs et la règle d'arrondi suivante : Arrondissement au Cent supérieur si le 3ème chiffre après la virgule est égale ou supérieur à 5

Qté	Réf.	Désignation	Prix

Total :

Si contre remboursement : + 45F

MA PO MLG CAT

Forfait de Frais de port et d'emballage :

Logiciels, cables et prises : 40F

ou Matériel (sauf écrans/TV : 120F) : 65F

Option 24h (Pour commande avant midi - Livrée dès dispo.) **: + 30F**

Autres pays de la C.E.E. : nous consulter **Total à payer :**

Le contrat de confiance : Satisfait ou remboursé dans les 10 jours (emballage et produit en état) Aide technique téléphonique non limitée dans le temps Livraison J + 2 (sauf rupture de stock)

1 - OBJET : Les conditions générales de ventes de la société PEARL DIFFUSION SARL s'appliquent à l'ensemble des commandes et sont soumises aux conditions énumérées ci-après. Elles prévalent sur toute autre stipulation écrite ou non, faite par le client. Toute commande implique l'acceptation entière de ces conditions de ventes à l'exception de conditions particulières écrites par le vendeur au moment de la commande.

2 - COMMANDE : Les commandes passées par téléphone sont fermes dès réception de l'appel par PEARL DIFFUSION, et devront être confirmées par courrier; le cas échéant, la réception de la marchandise commandée fera office de confirmation. (voir GARANTIE). PEARL Diffusion est une société de distributionde matériels et progiciels. Il appartient au client de définir lui-même ses besoins , éventuellement d'établir son cahier des charges, choisir son matériel sous sa propre responsabilité.

3 - PRO-FORMA : Les pro-formas établis par la société PEARL DIFFUSION ne sont valables que pour un délai de quinze jours à dater de leur émission à moins que la société soit dans l'obligation d'augmenter ses tarifs pour des raisons indépendantes de sa volonté : catastrophes naturelles, crises,...

4 - LIVRAISON : Les délais de livraison sont de J+2 sauf cas de force majeure et rupture de stock. En cas de retard, en aucun cas, la responsabilité de la société PEARL DIFFUSION ne pourra être engagée et par conséquent aucune demande d'indemnisation ne pourra être réclamée par le client. Pearl se réserve le choix du transporteur et garantie le bon acheminement de la marchandise.

5 - PRIX : Les prix facturés au moment de la commande sont ceux en vigueur dans le catalogue en cours de validité. Cependant ces derniers peuvent être modifiés à tout moment en cas de conditions particulières liées à certains facteurs économiques : droits et taxes, . Tous les prix sont indiqués en francs français et n'incluent pas les frais de transport.

6 - RECEPTION : Toute réclamation, sur les vices apparents ou sur la non conformité du produit livré, en rapport avec le matériel commandé, devra être stipulée par lettre recommandée avec accusé de réception dans les 10 jours. Le matériel ne pourra être repris ou échangé sans l'accord express de la société PEARL DIFFUSION. Le retour ne pourra concerner que les produits n'ayant subit aucune altération et parvenant dans leur emballage d'origine. Les logiciels ne pourront être repris que s'ils sont encore dans leur enveloppe d'origine intacte et sous scellé. Les frais et risques de transport sont à la charge du client. Les seuls frais de transport pris à la charge de PEARL DIFFUSION sont les frais de réexpédition de produits retournés à la charge du client pour échange suite à un vice réel de fonctionnement; à condition que le client se trouve en France métropolitaine. Auncun matériel ne pourra être échangé avant son retour au sein des locaux de la société PEARL DIFFUSION. Avant tout retour d'une unité de sauvegarde pour une intervention par nos services, le client devra prendre soin d'effectuer lui même une sauvegarde de ses données.

7 - PAIEMENT : Le paiement est comptant à la commande , net et sans escompte. A défaut de réglement, la société PEARL DIFFUSION ne prendra pas en compte la commande. Tout retard ou défaut de paiement entrainera , à titre de pénalité, des intérêts de retard égales à deux fois le taux de l'intérêt légal. L'ensemble des frais que la société PEARL DIFFUSION jugera utile d'engager pour récupérer le paiement sont à la charge du client.

8 - GARANTIE : Le client dispose d'une période de 10 jours pour retourner sa commande et réclamer son remboursement. Il devra réspecter pour cela la clause 6 - RECEPTION de ces conditions générales de ventes. Le matériel livré est garanti par la société PEARL DIFFUSION et en rapport direct avec celle donnée par le fabricant du produit. En aucun cas la garantie donnée ne pourra être supérieure à celle donnée par le fabricant du produit.
PEARL DIFFUSION ne pourra dans aucun cas être tenu pour responsable de dommages imprévisibles, indirectes ou immatériels, de dommages liés à un emploi défectueux du produit vendu, à la non conformité aux besoins du client du produit vendu ou de tout autre dommage lié à une cause indépendante de PEARL DIFFUSION. Les photos sont non-contractuelles.

9 - RESERVE DE PROPRIETE : La société PEARL DIFFUSION se réserve expressément la propriété des marchandises livrées jusqu'au paiement intégral de leur prix en principal et intérêts. La simple remise d'un titre de paiement ne constitue pas un paiement . Les dispositions ci-dessus ne font pas obstacle au transfert à l'acheteur des risques de perte ou de détérioration. A défaut de réglement intégral, la société PEARL DIFFUSION sera en droit d'éxiger la restitution immédiate du matériel livré. Les frais qui pouront être engagé pour cette restitution seront à la charge du client.

10 - FORCE MAJEURE : La société PEARL DIFFUSION dégage toute résponsabilité pour tout manquement à ses obligations contractuelles dans l'hypothèse d'une force majeure ou fortuite, y compris, mais sans y être limitées, catastrophes, incendies, grève interne ou externe, défaillances ou pannes internes ou externes, et d'une manière générale tout événement ne permettant pas la bonne éxécution des commandes.

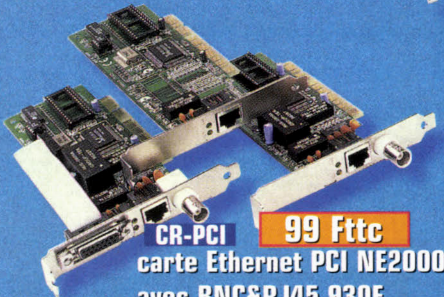

5000 produits sur le
3617 CMI*TX
5,57F/ mn
Sans chèque, ni CB*
Choisissez vos produits
& recevez votre commande sous 24H**
Catalogue sur CDRom
CDRom Jeux, Utilitaires...
Hardware PC
PlayStation, Dreamcast,
N 64 & Game Boy
CDRom Charme
Films DVD
Home Cinéma
Téléphonie...
Tél : 03 27 65 19 78 - Fax : 03 27 65 23 26
* La durée de connexion varie selon les produits ** Dans la limite des stocks disponibles
Toutes les marques citées appartiennent à leurs propriétaires respectifs - New Soft se réserve le droit de supprimer certains produits de son catalogue - Illustrations non contractuelles.
Siret : 399 259 365 00027 Ape : 526B
DEMANDE DE CATALOGUE
A expédier à New Soft
24B, Avenue de Ferrière
59131 ROUSIES
OUI je désire recevoir votre catalogue sur CDRom, & je participe aux frais de port pour seulement 15F.
NOM : .... PRENOM : ....
ADRESSE : ....
CP : .... VILLE : ....
Ci-joint mon règlement par : Chèque, Carte Bleue ou Mandat
CB ____/____/____/____ Exp : __/__
MA 42

Importateur exclusif et partenaire officiel CNet

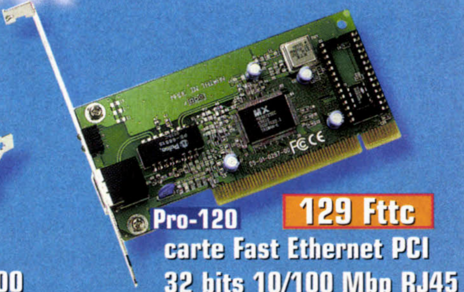
CNet®
TOTAL NETWORK SOLUTIONS



CR-ISA 99 Fttc
carte Ethernet ISA NE2000
avec BNC&RJ45 650E



CR-PCI 99 Fttc
carte Ethernet PCI NE2000
avec BNC&RJ45 930E



Pro-120 129 Fttc
carte Fast Ethernet PCI
32 bits 10/100 Mbp RJ45



P-40BC 390 fttc
carte PCMCIA Ethernet
type II RJ45 & BNC



CNF301 690 Fttc
carte PCMCIA Fast Ethernet 16 bits
CNF401 790 Fttc
carte PCMCIA Fast Ethernet 32 bits



Hub-5P 290 Fttc
Pocket Mini-Hub Ethernet 5-ports 10 base-T
Hub-8P 390 Fttc
Hub Ethernet 8-ports 10 base-T + 1 BNC
Hub-16X 790 Fttc
Hub Ethernet 16-ports RJ45 + 1 BNC + 1 AUI



CNFH608 1490 Fttc
8-port 10/100Mbps Dual Speed Hub

CNFH608S 1590 Fttc
8-port 10/100Mbps Dual Speed
Stackable Hub

Câbles, connectiques
et accessoires réseaux : nous consulter





Référence	Description	Prix
CNFH616	16-port 10/100Mbps Dual Speed Hub	2790 Fttc
CNFH616S	16-port 10/100Mbps Dual Speed Stackable Hub	2890 Fttc
CNFH624S	24-port 10/100Mbps Dual Speed Stackable Hub	3900 Fht
CNSH800	8-port 10/100Mbps Switching Hub	1890 Fttc
CNSH1600	16-port 10/100Mbps Switching Hub	4900 Fttc
CNSH1601	16-port 10/100Mbps Switching Hub + 1 port fibre Optique	5500 Fttc
CN904	Hub 8-port + routeur Internet	1900 Fttc
CN4020ERP	2 port Repeater	950 Fttc
CNP400	4-port Print Server Hub	1900 Fttc

POWERSOURCE

Téléphone 01 42 06 38 93
Fax 01 42 06 43 52

Revendeurs & SSII contactez-nous !

Veuillez nous envoyez
Kbis, RIB, Papier à entête
pour ouverture de compte

Bon de commande à retourner à POWERSOURCE
49 Bd de la Villette - 75010 Paris

Référence du produit	Quantité
TOTAL frais de port + 50 F	

Nom/Prénom :

Adresse :

Ville :

Réglement : Chèque (joint) ❑ / CB ❑

N° CB:

Date d'expiration : ..../........./.........

Signature

MA 42

LE SPECIALISTE DU PC PORTABLE

Tél: 01.43.56.78.23
Fax: 01.43.56.70.45

Digicom INFORMATIQUE

COMPAQ IBM TOSHIBA NEC

DESTOCKAGE PC PORTABLES

Rappel: jusqu'au 29 Février, une sacoche est offerte pour tout achat de PC Portables

Stock limité

COMPAQ 1500 C
CELERON 400
32 Mo RAM
4.1 Go DISQUE DUR
ECRAN 12"1 TFT
CD ROM
CARTE SON - HP

PRIX CHOC :

11 990 Fttc



AUTRES CONFIGURATIONS NOUS CONSULTER

Stock limité

IBM TP 600 E4AFR
PII 366 AGP
64 Mo RAM
6.4 Go DISQUE DUR
ECRAN 13"3 TFT XGA
CD ROM
MODEM 56K - V90

PRIX CHOC :

24 990 Fttc

Stock limité

IBM TP 770Z
PII 366 AGP
128 Mo RAM
14 Go DISQUE DUR
ECRAN 14"1 TFT XGA
DVD ROM
MODEM 56k - V90

PRIX CHOC :

29 990 Fttc

ACCESSOIRES

MEMOIRES: NOUS CONTACTER

MODEM 56K V90 ZOLTRIX: 690 Fttc

CARTE RESEAU 10 BASE T: 490 Fttc

CARTE RESEAU 10 BASE T 3COM ETHERLINK3: 749 Fttc

CARTE RESEAU 100 BASE T: 990 Fttc

LECTEUR CD ROM PCMCIA: 1 290 Fttc

GRAVEUR CD ROM PCMCIA: 2 990 Fttc

DVD ROM PCMCIA: 2 990 Fttc

DISQUE DUR 4 Go PCMCIA: 2 990 Fttc

DISQUE DUR 6 Go 2"5: A PARTIR DE 2 990 Fttc

CABLE DE TRANSFERT: 99 Fttc

WINTV USB: 890 Fttc





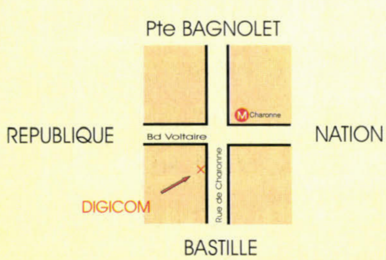




Photos non contractuelles.Prix et caractéristiques modifiables sans préavis dans la limite des stocks disponibles. Sous réserve d'erreurs typographiques.

ARRIVAGE PERMANENT DE PC PORTABLES DESTOCKES, MODEMS ET ACCESSOIRES...

DEVIS :
Réinstallation sur PC portable de leur système d'exploitation W95, W98...ETC
Réparation de portable sur devis.



FAX: 01.43.56.70.45

UN CONSEIL

UN DEVIS

UNE COMMANDE

01.43.56.78.23

DIGICOM INFORMATIQUE

99 Rue de Charonne
75011 PARIS
Métro: CHARONNE

Ouvert du Lundi au Samedi de 9h30 à 19h30

Pièces Détachées

Cartes mères

ASUS P3B-F/ P3BF DMA66 /AMDK7	980 F / 1250 F / 1290 F
ABIT BE6/ P3BF (PII-PIII)	980 F/1190 F
GIGABYTE GA-5AA (AMDK6 II/III) / 7IX Atlhon	750 F/ 1270 F
GIGABYTE GA-6BXC	880 F
MSI 6163 ProBX / MSI 6167 Atlhon	850 F / 1290 F
PC-100 (video 8Mo+son 16bits+modem V90)	890 F

Disque durs UDMA . SCSI ...

8,4Go / 15,2Go (UDMA 66 5400Tr)	885 F / 1090F
20Go / 27Go (UDMA 66 7200Tr)	1490 F / 2290 F
13Go / 18Go (UDMA66 7200Tr)	1190 F / 1350 F
22,4Go / 34Go (UDMA 66 7200Tr)	1890F / 2990 F
9,1Go SCSI / 9,1 SCSI Ultra Wide (7200Tr)	2090 F / 2290 F

Micro-processeurs / P.en Baisse

Intel Céléron 433 / 466 / 500
Intel Pentium3 - 500 / P3-500E
Intel Pentium3 - 533 / 550 / 600 / 700 / 733
Intel Pentium 3 XEON 500 (512k)
AMD K6-II 400 / 450 / 500
AMD K6-III 400/ 450 / 500
AMD K6-III 500
AMD K7 ATHLON 500/ 550
AMD K7 ATHLON 600/ 650
AMD K7 ATHLON 700

Veuillez téléphoner pour avoir les meilleurs prix

SDRAM PC-100-133 / P.en Baisse

32Mo /64Mo/ 128Mo/256Mo (Prix variable)	Tél /Meilleur Prix

Moniteurs - Ecran SVGA

Standard 15" SVGA 0.28 P	980 F
Standard 17" SVGA 0.27 P	1 690 F
GOLDSTAR 15 ET 17 pouces	1190 F / 1890 F
PHILIPS 15 ET 17 pouces	NC
IIYAMA 22 pouces A201 HT	7 390 F
IIYAMA 17" S.702HT / S703HT / S704HT	2790 / 2390 / 2490
IIYAMA 19" S901HT / 21 pouces S102GT	4590 F / 6590F
TWINHEAD ECRAN PLAT / TFT 15 pouces	7 990 F
SONY 15" 100 ES /0.25Picth	1 640 F
SONY 17" 200 EST /0.25 Picht	2 390 F
SONY 19" 420 GST/0.25 Pitch	4 990 F

Cartes graphiques - Vidéo

ATI Rage Fury 32Mo	880 F
ATI Rage Fury 32Mo + TV out	950 F
ATI All-In-Wonder Pro 128 16Mo/32Mo	1390 F/1890 F
3D PROPHET AGP (GE Force 256) 32Mo Boite	1 820 F
Phoenix 2 AGP 16Mo TNT	695 F
COUGAR AGP 32Mo V.Boite	1 090 F
COUGAR V.Edition 32Mo V.Boite TV In / Out	1 390 F
XENTOR TnT2 / 16Mo / 32Mo V.Boite	890F / 1280F
Diamond Viper Riva TnT2- 16 MO / 32 MO	845 F / 1190 F
Matrox G400 / G400 MAX-DUAL Boite	1195 F / 1845 F
Miro Vidéo DC 10 ou DC 30	1690 F / 4390 F
STB Voodoo 3 2000 / 3000	750F / 1095F

Onduleurs pour Ordinateur

Onduleur 425VA	545 F
Onduleur 1000VA	1 225 F
Onduleur 1400VA	1 725 F

ETHERNET , HUBS de 3.Com

OfficeConnect Ethernet Hub (8 ports 10B-T)	1 190 F
OfficeConnect Networking Kit (4 ports et 2 cartes réseaux 10B-T)	1 490 F
OfficeConnect The complete Network Solution for Small Network (16 ports 10B-T)	2 790 F

Scanners // ET SCSI

Maxi Scan A4 //	685 F
Maxi Scan A4 Deluxe SCSI	820 F
Maxi Scan A4 USB	790 F
AGFA Snapscan 1212U (translucide)	960 F
AGFA Snapscan Touch	1 150 F

Imprimantes HP / EPSON / CANON

HP Deskjet 610 / 710C / 895CXI	695F / 990F / 1730F
EPSON Stylus 440 / 460 / 660	690F / 765F / 985F
EPSON Stylus 740 / 850	1250F / 1790F
EPSON 750 Stylus Photo /760/860	1780F / 1590F / 1950F
EPSON Stylus 900 / 1200	2690F / 3190F
Canon BJC 2000 / BJC 620	675F / 1790F
Canon BJC 6000/7000/ LBP 660 Laser	1495F/1750F/1590F

Lecteurs CD et DVD ROM

Actima 45 X / 52 X	295 F / 360 F
ASUS 40 X / 50 X	395F / 490F
PLEXTOR 40X SCSI	790 F
Kit DVD Theater 6X Max	1 590 F
DVD HITACHI 8X / 40X	790 F
DVD Pioneer 10X / 40X	890 F

Graveurs CD / SCSI et IDE

Yamaha SCSI 8X4X24 Boite+ Câble+ Logiciel	2 290 F
GRAVEUR 4X4X32 (IDE) EOM	1 490 F
PLEXTOR PX-W8432TI (SCSI 4Mo buffer)	2 390 F

Modem Inter / Exter / Sauvegardes

Olitec Interne PCI 56K V90	245 F
Olitec Smart Memory / Speak Net	1045 F / 1145 F
US.Robotics/Message Plus / PRO	750 F / 850 F
ZIP INTERNE 100 MO / 250 MO	550 F / 1050 F
ZIP EXTERNE 100 MO / 250 MO	720 F / 1190 F

Cartes Contrôleurs

Carte SCSI Standard	260 F
Adaptec 2904 CD / 1480A PMCIA	390 F / 1390 F
Adaptec 2940 U2W / Ultra Wide2/Kit	1720F / 2690F
Tekram DC310 / DC390 F	350 F / 790 F
Tekram DC390-U2B / DC390-U2W EOM	1090 F / 1690 F
Tekram UW2 + KIT	2 490 F

Cartes Sons

Carte son 16bits ISA PnP/Compatible SB	95 F
S.BLASTER 128 PCI / LIVE 1024	165 F / 395 F
SOUND BLASTER Live TITANIUM	1 690 F
SOUND FORTISSIMO (Guillemot) Boite	358 F
MAXI Sound 64 / Studio ISIS PCI	990 F / 1980 F
Créative Desktop Théatre DTT 2500	1 990 F

Clavier , Souris ,Consommables...

Boite de 10 CD vierges KODAK / SONY 74mn	99F / 110 F
Boite de 10 CD vierges TRAXDATA 74mn	85 F
Disquette ZIP 100 MO / 250 MO	75F / 150F
Boitiers ATX - Moyenne / Grande Tour	260 F / 490 F
ATX - Moyenne / Grande Tour Couleurs	550 F / 790 F
Clavier Standard / PS2	85 F / 95 F
Clavier Translucide	120 F
Souris Standard / PS2	45 F / 55 F
Souris Translucide Standard / PS2	66 F / 79 F

CarteTV /Radio /Caméra / Webcam

Win TV + Télécom / Win TV + Caméra	790 F / 1690 F
Carte MAXI TV / Carte Radio FM	690 F / 250 F
Caméra Visio	590 F à 890 F
Caméra Philips ,Port USB + Logiciel	1 090 F

R.Amovibles IDE , SCSI et Ventilo

Racks Amovibles IDE / Avec Ventilo	65 F / 85 F
Racks Amovibles SCSI / Avec Ventilo	95 F / 120 F
Ventilateur simple / Double	40 F / 55 F
Ventilateur Pour ATLHON K7	130 F

Cartes réseaux

Carte ISA NE 2000 (BNC&RJ45)	99 F
Carte PCI NE 2000 (BNC&RJ45)	120 F

Hauts parleurs et Accessoires

120 W / 200W / 320W	90 F/ 120 F/160F
A.Lansing ACS45 / ACS54 / ADA305	590 F / 680 F / 990 F
Maxi Flat Speakers 2,0 Extra Plat	350 F
Maxi Subwoofer 720 5D + Satellites	790 F
Clavier 105 touches + Touche Euro	85 F
Souris / Tapis	45 F / 25 F

Prix T.T.C dans la limite du stock disponible. Caractéristiques et prix modifiable sans préavis et sous réserve d'erreurs typographiques. Frais de ports en sus.

NCE

Bon de commande MA37

désignation	Qté	Px ttc/unité	Px total ttc
		Frais de port	
		Total ttc	

Nom:.................................... Prénom.....................................
Code postal:.......................... Adresse :.....................................
Réglement par chèque Ville :.....................................
A retourner à NCE, 90 avenue Philippe Auguste 75011 PARIS

MS IT

20, RUE DE L'EXPOSITION - 75007 PARIS - FAX : 01 44 18 09 46

✆ 01 44 18 07 29 ✆

GARANTIE
1 an pièces
5 ans MO

VPC
BANQUE SOFINCO

Du Mardi au Vendredi de 10H à 19H Le Samedi de 10H à 18H M° ECOLE MILITAIRE

VOODOO GAMER 3000

APPROUVÉ AN 2000



Carte mère AGP 100 Mhz, **64 Mo SDRAM** 100 Mhz/**disque dur 8,4 Go Ultra DMA**,
2 série, 1 //, 2 USB, 1 PS/2, **Carte vidéo VOODOO 3 3000 16 Mo AGP 2X** 3D AGP MPEG 2 sortie TV,
Moniteur 15" SVGA couleur N/E (garantie 1 an/site), Lecteur 3"1/2, Clavier touche Euro, Souris comp.
Microsoft, Boitier ATX 230W, Lecteur **CD-ROM 44X Multiread**,
Carte son Sound Blaster 128 PCI, 1 paire de hauts-parleurs 240 W

AMD® K6 3D		AMD® K7		INTEL® CELERON		INTEL® PENTIUM	
K6 3D II 400	5390F	K7 500	7590F	CELERON 400	5390F	PENTIUM III 500	6590F
K6 3D II 450	5490F	K7 550	8090F	CELERON 433	5590F	PENTIUM III 550	7590F
K6 3D II 500	5990F	K7 600	9490F	CELERON 466	5790F	PENTIUM III 600	8690F
K6 3D III 400	5590F	K7 650	10690F	CELERON 500	6190F		
K6 3D III 450	5990F	K7 700	11090F				

LE MUST II

APPROUVÉ AN 2000



Carte mère AGP 100Mhz, **32 Mo SDRAM 100 Mhz / disque dur 4,3 Go ultra DMA**,
2 ports séries, 1port // 2 ports USB / 1 port PS/2, **Carte vidéo AGP 3D 8 Mo MPEG**,
Moniteur 15" SVGA couleur N/E (garantie 1 an/site), lecteur 3"1/2 1,44 Mo, Clavier touche Euro,
Souris compatible Microsoft, Boitier ATX 230W, Lecteur **CD-ROM 44X Multiread**,
Carte son compatible 100% Sound Blaster, 1 paire de hauts-parleurs 120 W

AMD® K6 3D		AMD® K7		INTEL® CELERON		INTEL® PENTIUM	
K6 3D II 400	4090F	K7 500	6090F	CELERON 400	4290F	PENTIUM III 500	5290F
K6 3D II 450	4290F	K7 550	7090F	CELERON 433	4390F	PENTIUM III 550	6590F
K6 3D II 500	4690F	K7 600	7490F	CELERON 466	4590F	PENTIUM III 600	7690F
K6 3D III 400	4390F	K7 650	9390F	CELERON 500	4990F		
K6 3D III 450	4690F	K7 700	10190F				

MEDIA RAGE FURY

APPROUVÉ AN 2000



Carte Mère AGP 100 Mhz, **64 Mo SDRAM** 100 Mhz / **disque dur 8,4 Go Ultra DMA**,
2 ports série, 1 port //, 2 ports USB / 1 port PS/2, **carte Vidéo ATI Rage Fury 32 Mo AGP + sortie TV**,
Moniteur 15" SVGA couleur N/E (garantie/site 1 an), lecteur 3"1/2, Clavier touche Euro,
Souris Compatible Microsoft, Boitier 230W ATX, **lecteur CD-ROM 44X Multiread**,
Carte son Sound Blaster 128 PCI, 1 paire de hauts-parleurs 240W

AMD® K6 3D		AMD® K7		INTEL® CELERON		INTEL® PENTIUM	
K6 3D II 400	5290F	K7 500	7490F	CELERON 400	5290F	PENTIUM III 500	6490F
K6 3D II 450	5390F	K7 550	7990F	CELERON 433	5490F	PENTIUM III 550	7490F
K6 3D II 500	5890F	K7 600	9390F	CELERON 466	5690F	PENTIUM III 600	8590F
K6 3D III 400	5490F	K7 650	10590F	CELERON 500	6090F		
K6 3D III 450	5890F	K7 700	10990F				

MS IT

20, RUE DE L'EXPOSITION - 75007 PARIS - FAX : 01 44 18 09 46

✆ 01 44 18 07 29 ✆

Du Mardi au Vendredi de 10H à 19H Le Samedi de 10H à 18H M° ECOLE MILITAIRE

GARANTIE 1 an pièces 5 ans MO

VPC BANQUE SOFINCO

CINE DVD

APPROUVÉ AN 2000



Carte Mère AGP 100 Mhz, **64 Mo SDRAM 100 Mhz, Disque Dur 8,4 Go Ultra DMA,** **Lecteur DVD ROM 6X/32X**, 2 ports de série, 1 port //, 2 ports USB / 1 port PS/2, **Carte vidéo ATI Rage Fury 16 Mo AGP** 2x 3D MPEG 2 + Sortie TV, **Moniteur 15" SVGA** couleur N/E (garantie/site 1 an) Lecteur disquette 3" 1/2, Boitier ATX 230W, Clavier Euro, Souris comp. Microsoft **Carte son Sound Blaster 128 PCI**, 1 paire de HP 240 W

AMD® K6 3D		AMD® K7		INTEL® CELERON		INTEL® PENTIUM	
K6 3D II 400	5690F	K7 500	7890F	CELERON 400	5690F	PENTIUM III 500	6890F
K6 3D II 450	5890F	K7 550	8390F	CELERON 433	5890F	PENTIUM III 550	7890F
K6 3D II 500	6090F	K7 600	9790F	CELERON 466	6090F	PENTIUM III 600	8990F
K6 3D III 400	6190F	K7 650	10990F	CELERON 500	6490F		
K6 3D III 450	6290F	K7 700	11390F				

PIECES DETACHEES

WINDOWS 98 — CREATIVE — USRobotics — ATi — AGP ACCELERATED GRAPHICS PORT

Graveurs interne SCSI

Yamaha 8x/4x/24x 1 950F

Philips S350 RW 1 390F

Graveurs interne IDE

Yamaha IDE 8X/4X/24X 1 870F

Imprimantes HP

HP Deskjet 710 C 950F

HP Deskjet 722 C 1 170F

HP Deskjet 895 CXI 2 180F

HP Deskjet 1100 ....2 790F

HP Deskjet 815C 1 350F

Imprimantes Epson

Epson Stylus color 460 ....780F

Epson Stylus color 660 ....930F

Epson Stylus color 760 ....1 390

Epson Stylus photo EX 2 290F

Epson Stylus photo 740 ....1 220F

Epson Stylus 750 ....1 600F

Epson Stylus 860 ....1 800F

Epson Stylus 1200 ....3 150F

Imprimantes Canon

Canon BJC 1000 PROMO 550F

Canon BJC 6100 ....1 590F

Canon BJC 5100 ....1 290F

Canon BJC LBP 800 ....1 790F

Canon BJC 2000 ....750F

Canon BJC 7100 ....1 750F

Divers

CD-ROM 48X 350F

DVD 6X/32X 790F

ZIP ext. port // 250 Mo 1 380F

Carte PCI V90 & K56 Flex PC PROMO ...190F

Modem Olitec

Self Memory 2000 ....750F

Speed Com 560F

Speak Net 1 220F

Web Memory 1 430F

Scanners

Scanner 1200 ED 480F

A plat 600 CP.......................................390F

A plat 600 USB /CU 490F

A plat 1200 USB 600F

AGFA Snapscan 1212 P 730F

AGFA Snapscan 1212 U 750F

CANON Scan 300 ....990F

Prix modifiables sans préavis dans la limite des stocks disponibles. Sous réserve d'erreurs typographique.

Quick! Softs

INSTALLATION / FORMATION sur logiciels de Gestion SAGE SAARI, Bureautique...

Les marques citées sont déposées par leur propriétaire respectifs. Les logos Intel® et la marque MMX sont déposées par Intel corp. Les mentions Intel MMX™ signifient la présence de processeur à technologie MMX™.
Prix valables selon stocks disponible et sous réserve d'erreurs typographique.

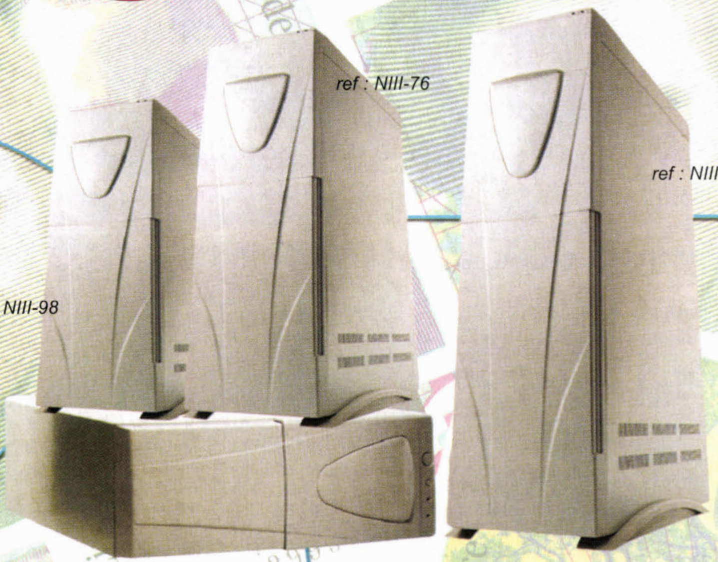
NOUVEAUX LOCAUX 6000m² Depuis le 19 juin 1999

Votre Spécialiste

Informatique Hight-Tech

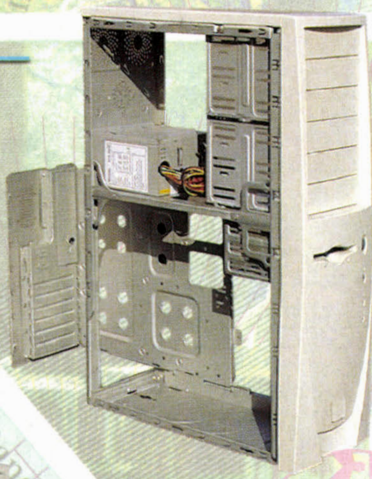
Boîtiers

- Design Hight-tech et ergonomie
- Fabrication très soignée
- Commande directe sans réservation
- Pas de minimum de commande
- Enlèvement sur place ou livraison express
- Offre réservée aux professionnels



ref : NIII-98 ref : NIII-76 ref : NIII-86 ref : NIII-68

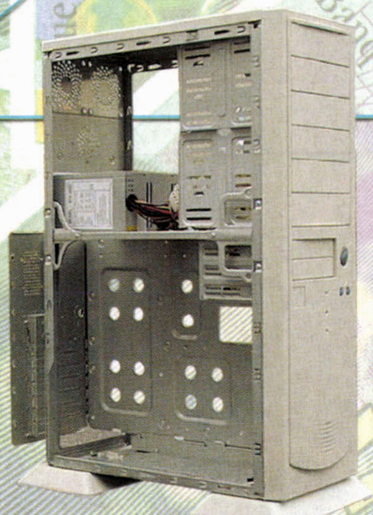
Gamme BVS - NIII



Gamme BVS - ST9



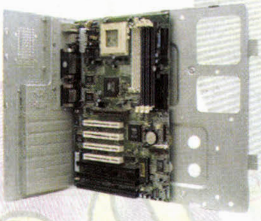
ref : ST-45AF ref : ST-943AF ref : ST-943AT



Gamme BVS - ST3



ref : ST3-AT ref : ST4AF ref : ST5-AF ref : ST3-AF ref : ST3-A



Boîtiers avec rack de montage coulissant

Autres produits :

Les meilleurs produits d'intégration des grands fabricants, proposés aux meilleurs prix pour les revendeurs, intégrateurs et distributeurs informatique : Cartes mères ABIT, ASUS, FREETECH, GEMLIGHT, Cpu, Ram, Disques durs, Modems, Multimédia, Périphériques, Imprimantes, Scanners, CD, DVD, Photo numérique, Réseaux ...

Nouvelle adresse

Pour commander, appelez BVS-France au

☎ **01.55.87.24.50**

Fax : 01.55.87.24.61

BVS

25/27 Rue Charles Michel - 93200 St-Denis - Accès : Derrière la Gare RER-SNCF St Denis

PRIX TTC

Chips'7 & Composants

EN STOCK

CONFIGURATIONS SANS MEMOIRE

48 rue Letort, 75018 Paris Tél : 01.44.92.06.60 Fax : 01.44.92.06.61

PROCESSEUR INTEL CELERON™ 466

5650F

A partir de **PRIX TTC**

Toutes nos gammes sont livrées avec Windows 98 version CD ROM OEM + licence



Possibilité de personnaliser votre configuration en quelques heures. Du boîtier jusqu'à moniteur, en passant par la carte mère ...

GAMME CRYSTAL

- Carte mère MSI 6199 chipset VIA pour Intel Celeron / Pentium-2/3 évol. 350 à 600MHz, support disque dur UltraDMA 33/66, Bios Award Flash, cache Pipelined Burst 128 ou 512K sur le processeur,support SDRAM, 4 PCI+ 2 ISA + 1 bus **AGP**, ATX Double support Slot-1 / PPGA
- processeur Intel® Pentium™-2/3 450 à 600MHz au choix
- processeur Intel® Celeron™ 400 à 500MHz au choix
- Exceptionnelement, nos configurations sont livrées sans mémoire (0Mo)
- Moniteur 17" GreenStar 1280*1024 Pitch 0.28, garantie 1 an / site
- SVGA ATI Fury 16Mo **AGP**
- Disque dur 10.2Go UltraDMA66
- Controleur E-IDE/PCI/UltraDMA
- 2 séries 16550 +1 // EPP-ECP
- Lecteur 3"1/2 Mitsumi ou Sony
- Clavier Keytronic Phoenix® PS/2®
- Souris Logitech Mouse Plus oem
- Windows 98® OEM 2ieme édition
- Boîtier moyenne Tour ATX 250W
- Ventillateur pour Pentium-2/3®
- *Monté et configuré, prêt à l'emploi.*
- Option multimédia: carte son SounBlaster 128 PCI + lecteur CD 40x, + paire HP 200W (PMPO) : 560F

Options TTC

Option	Prix
Mémoire 32 / 64 / 128Mo	Téléphonez
C.mère Abit BE6-2 (P3/DMA66)	+540F
C.mère Asustek P3B-F/66	+680F
C.mère Asustek P3C2000	+720F
Iiyama 17" S703JT	+780F
Iiyama 17" S704GT 0.22	+930F
Relisys 19" 0.26	+1300F
Disque 17,5Go UltraDMA 5400t	+280F
Disque 13,5Go UltraDMA 7200t	+350F
Disque 20,2Go UltraDMA 7200t	+420F
ATI Rage Fury 16 TV	+190F
ATI All in Wonder 128-16Mo	+780F
TNT2 M64 32Mo + sortie TV	210F
Logiciel Windows 2000 oem	720F

Configuration	Prix
Intel® Celeron™ 433	5500 F
Intel® Celeron™ 466	5650 F
Intel® Celeron™ 500	5900 F
Pentium-III 500MHz	7100 F
Pentium-III 533MHz	7150 F
Pentium-III 550MHz	7400 F
Pentium-III 600MHz	7800 F

* Pentium™ et Intel® sont les marques déposées d'Intel Corp.

GAMME SAPHIR

- Carte mère LuckyStar AT compatible avec les nouveaux AMD-K6-2/3 3DNow! 300 à 450MHz Cache 512 Ko à 6ns, bus 100Mhz **nouveau chipset** VIA 5MVP3
- Carte mère spécifique pour Athlon K7
- 1 Slot AGP 1.0/2.0 pour SVGA
- Processeur au choix : AMD-K6-2/3 300 à 450Mhz ou AMD-K7 Athlon 500 à 600Mhz
- Exceptionnelement, nos configurations sont livrées sans mémoire (0Mo)
- Moniteur GreenStar 15" non entrelacé réglage digital pitch 0.28 avec maintenance / site 1 an
- Option 17" GreenStar pitch 0.28 +600F
  * garantie 1 an sur site par échange standard
- Carte vidéo SIS 4Mo AGP oem
- Disque dur 8,4Go UDMA 66
- Controleur E-IDE/PCI/UltraDMA
- 2 séries 16550 + 1 // EPP-ECP
- Lecteur 3"1/2 Sony ou Mitsumi
- Souris comptible Microsoft PC
- Clavier standard format AT
- Boîtier moyenne Tour 230W AT
- Boîtier m. Tour 230W ATX pour Athlon
- Ventilateur CPU silencieux
- Windows 98® OEM 2ieme édition
- *Monté et configuré, prêt à l'emploi.*
- Option multimédia: carte son 16bits comp. SB + lecteur CD 40x, paire HP 120W (PMPO) : 460F avec Sound Blaster 128 PCI oem : +90F

Options TTC

Option	Prix
Mémoire 32 / 64 / 128Mo	Téléphonez
Carte mère Asus P5AB	+270F
Disque 10,2Go UltraDMA 5400t	+150F
Disque 13,5Go UltraDMA 7200t	+350F
Disque 17,2Go UltraDMA 5400t	+310F
Disque 20,2Go UltraDMA 7200t	+520F
ATI Xpert Work **AGP**	+240F
ATI Xpert 98 **AGP**	+270F
ATI Rage Fury 16Mo **AGP**	+500F
ATI Rage Fury + TV 16Mo **AGP**	+620F
ATI Rage Fury + TV 32Mo **AGP**	+830F

Configuration	Prix
AMD K6-II 400Mx	3950 F
AMD K6-II 450Mx	4050 F
AMD K6-III 400Mx	4255 F
AMD K7 Athlon-500	5650 F
AMD K7 Athlon-550	5900 F
AMD K7 Athlon-600	6300 F
AMD K7 Athlon-650	6600 F

MONITEUR

Article	Prix
Green Star 15" 0.28	1020 F
Green Star 17" 0.28	1490 F
Iiyama* 15" 8515G	1440 F
Iiyama* 17" S703GT	2175 F
Iiyama* 17" S704GT	2340 F
Iiyama* 17" A702HT	2540 F
Iiyama* 19" S902JT 0.22	3550 F
Iiyama* 19" A901HT 0.25	4195 F
Iiyama* 22" A201HT 0.25	6580 F
Hyundaï *15" N.E.	1110 F
Hyundaï * 17" 0.27	1720 F
Relisys* 15" N.E.	1080 F
Relisys* 17" N.E.	1550 F
Relisys* 19" N.E.	2790 F

(* Ces moniteurs sont garantis sur site 3 ans)



DISQUES DURS

Article	Prix
8,4Go Western D/Seagate 5400t	835 F
10,2G Western D/Seagate 5400t	895 F
13,5G Western D/Seagate 5400t	980 F
20,2Go Seagate uDma 66/7200t	1255 F
13,5Go IBM uDma 66/7200t	1150 F
20,2Go IBM uDma 66/7200t	1390 F
9,1Go IBM U2W 7200t	1880 F
18,5Go IBM U2W 7200t	3155 F
Rack disque IDE / SCSI	65/74 F
Rack disque IDE amov. + vent	75 F
Rack disque IDE ATA66 amov.	99 F
Rack disque IDE ATA66 amov. + vent	120 F
Rack disque SCSI amov.+vent	95 F
Rack disque SCSI U2W métal	455 F

CARTE MÈRE NUE POUR K6-2/K6-3

Article	Prix
LuckyStar VIA AMD K6-3D (AT)	520 F
DFI K6BV3 AMD K6-3D (AT)	535 F
DFI K6XV3 AMD K6-3D (ATX) 1Mo	595 F
AsusTech P5A (ATX)	710 F
AsusTech P5A-B (AT)	690 F

CARTE MÈRE NUE POUR PENTIUM-2/3

Article	Prix
DFI VIA 693A pour P2/P3 bus 133	610 F
DFI P2XBL 440BX pour P2/P3	710 F
Abit BE6-II 440BX pour P3/D66	1080 F
Asus P3B-F 440BX pour P2/P3	1035 F
Asus P3B-F 440BX ATA66 P2/P3	1190 F
Asus i820 P3C2000 pour P2/P3	1355 F
MSI* 6163 440BX pour P2/P3	765 F
MSI* 6199 DMA66 pour P2/P3	675 F

*Garantie 2 ans par constructeur



CARTE MÈRE NUE POUR AMD ATHLON

Article	Prix
MSI 6167 DMA66 pour AMD Athlon	1095 F
Asus K7M pour AMD Athlon	1240 F

PROCESSEUR PENTIUM*, AMD

Article	Prix
AMD K6-2-3D 400Mhz	410 F
AMD K6-2-3D 450Mhz	480 F
AMD K6-3 400Mhz	690 F
AMD K7-Athlon 500Mhz	1695 F
AMD K7-Athlon 550Mhz	1720 F
AMD K7-Athlon 600Mhz	2190 F
AMD K7-Athlon 650Mhz	2520 F
AMD K7-Athlon 700Mhz	4340 F
Intel® Celeron™ 400 PPGA oem	560 F
Intel® Celeron™ 433 PPGA oem	635 F
Intel® Celeron™ 466 PPGA oem	740 F
Intel® Celeron™ 500 PPGA oem	1020 F
Intel® Pentium-III™ 500Mhz oem	2280 F
Intel® Pentium-III™ 550Mhz oem	2350 F
Intel® Pentium-III™ 600Mhz oem	3080 F
Ventilateur pour AMD / Celeron PPGA	35 F
Ventilateur Pentium-2/3™ SL	40 F
Ventilateur Pentium-2/3™ SL double	55 F
Ventilateur pour K7-Athlon™	55 F
Ventilateur pour K7-Athlon™ double	65 F
Ventilateur pour FCPGA	45 F
Adaptateur PPGA-> SLOT1	60 F
Adaptateur FCPGA-> SLOT1	90 F

* Pentium™ et Intel® sont les marques déposées d'Intel Corp.
Produits sensibles à la variation du prix. Téléphonez pour confirmer

MEMOIRES (PROMO)

Article	Prix
SDRAM 32Mo cértifé 100Mhz	N.C.
SDRAM 64Mo cértifé 100Mhz	N.C.
SDRAM 128M cértifé 100Mhz	N.C.
SDRAM 128M cértifé 133Mhz	N.C.
SDRAM 256M cértifé 100Mhz	N.C.

Prix instable, téléphonez

CONTROLEUR DISQUE DUR

Article	Prix
2 Séries +1 // EPP	98 F
2 Séries rapide DB9	150 F
1 // ECP EPP	80 F
Adaptec 2904 UltraSCSI box	425 F
Adaptec 2940 Ultra2W oem	1720 F
Carte USB 2 ports format PCI	175 F
Teckram SCSI DC315U PCI	230 F
Teckram SCSI-2 DC395U PCI	340 F
Teckram SCSI-UW DC395UW	580 F
Teckram U2W DC390U2W	1275 F

CARTE VIDEO SVGA

Article	Prix
Asus RIVA TNT2 32Mo deLuxe	1540 F
Asus RIVA TNT2 32 Ultra deLx	1680 F
S3 TRIO 4Mo AGP	185 F
SIS 4Mo PCI ou AGP	175 F
SIS 8Mo AGP.	260 F
SIS 8Mo AGP. + sortie TV	295 F
TNT2 32Mo AGP. + sortie TV	755 F
Savage 4 16Mo AGP.	399 F
Savage 4 32Mo AGP.	570 F
ATI Xpert@play 98 8Mo OEM	395 F
ATI Xpert 98 8Mo OEM	355 F
ATI Rage Fury 16Mo OEM	635 F
ATI Rage Fury 16Mo + TV OEM	725 F
ATI Rage Fury 32Mo OEM	820 F
ATI Rage Fury 32Mo + TV OEM	970 F
ATI All-in-Wonder 128 oem 16M°	1295 F
ATI All-in-Wonder 128 oem 32M°	1720 F
Matrox Millinium G400SH 16M°	865 F
Matrox Millinium G400DH (+TV) 16M	980 F
Matrox Millinium G400SH 32M	1230 F
Matrox Millinium G400DH (+TV) 32M	1355 F
STB Voodoo3 2000 16M AGP BOX	760 F
STB Voodoo3 3000 16Mo+ TV BOX	1020 F
Guillemot GForce 32Mo+ TV OEM	1780 F

CARTES SON

Article	Prix
Carte son compaible 64 PCI	88 F
S Blaster 128 PCI oem	170 F
S Blaster Live 1024 oem	420 F
H-parleur 120/200W (PMPO)	55/65 F
H-parleur 350W (PMPO)	85 F
H-parleur 600W + caisson 3D (PMPO)	240 F

Tous nos configurations sont garantis 3 ans (1 an pièces et main d'oeuvre 2 ans main d'oeuvre)

02-2000

PRIX TTC — Chips'7 & Composants — EN STOCK

PROMO : Moniteur 17"

48 rue Letort, 75018 Paris Tél : 01.44.92.06.60 Fax : 01.44.92.06.61 Porte de Clignancourt (fermé le lundi)



GRAVEUR / logiciel

Produit	Prix
BTC 4/4/24 int. oem + soft	1280 F
ARTEC 4/4/24 ide int. oem + soft	1380 F
TEAC 8/24 SCSI int. oem + soft	1750 F
YAMAHA 8424S 8/4/24 box scsi	1990 F
YAMAHA 8424 8/4/24 box atapi	1940 F
PLEXTOR 8/2/20 scsi + soft	2280 F
RICOH 6424 ide box	1695 F
RICOH 6424 scsi oem + soft	1595 F
Easy CD Creator oem	105 F
Nero 4.0.5 oem	60 F

* Maintenance assuré directement par Philips



Lecteur CD-ROM

Produit	Prix
Artec 40xAtapi	295 F
Konec 50xAtapi	325 F
Asus Tech 45xAtapi	380 F
Asus Tech 50xAtapi	420 F
Pioneer DVD 104S oem ide 10x40	890 F
Pioneer DVD 303S oem scsi	1020 F
Plextor 40x SCSI box	720 F
Carte MPEG-2 HollyWood pour DVD	550 F
Carte MPEG-2 WinBond pour DVD	420 F
Hitachi DVD GD2500BX 6x24	720 F
NEC SCSI 40x int. oem	620 F
Logiciel ATI DVD PLAYER	50 F
Logiciel POWER DVD PLAYER	50 F

BOITIER & ALIMENTATION

Produit	Prix
Moyenne tour 230W AT	165 F
Moyenne tour 250W ATX	230 F
Desktop 230W ATX	245 F
Grande tour 250W AT	340 F
Grande tour 250W ATX	380 F
Grande tour 300W ATX	395 F
Alim. 230W AT	110 F
Alim. 300W ATX	155 F
Alim. 250W format ATX	140 F



IMPRIMANTE (sans câble)

Produit	Prix
HP Deskjet 610C	685 F
HP Deskjet 710C	910 F
HP Deskjet 815C	1210 F
HP Deskjet 880C	1570 F
HP Deskjet 970 CXi	2550 F
HP Deskjet 1200	2580 F
HP Laser 1100	2850 F
Canon LBP 800w Laser	1755 F
Canon BJC 5100 A4/A3	1235 F
Canon BJC 6000 (4 cart.)	1430 F
Canon BJC 7000	1590 F
Epson Stylus Color 460	740 F
Epson Stylus Color 660	935 F
Epson Stylus Color 740	1210 F
Epson Stylus Color 760	1390 F
Epson Stylus 750 photo	1670 F
Epson Stylus 900 photo	2550 F
Epson Stylus 1200 photo	3240 F
Epson EPL 5700+ (laser)	2780 F
Epson Stylus photo EX	2310 F



CARTOUCHES

Produit	Prix
Canon BC01	145 F
Canon BC02	150 F
Canon BC05	170 F
Canon BC06	159 F
Canon BC09	185 F
Canon BC10	230 F
Canon BCI10	90 F
Canon BCI 11 N	78 F
Canon BCI 11 C	124 F
Canon BC 20	205 F
Canon BC 21	295 F
Canon BCI21 Noir.	52 F
Canon BCI21 Coul.	118 F
Canon BC 30	225 F
Canon BC 31	250 F
Canon BC 60	235 F
Canon BC 61	250 F
Canon Toner EP22 / LBP800	380 F
HP 51625A	208 F
HP 51626A	210 F
HP 51629A	205 F
HP 51645A	208 F
HP 51649A	210 F
HP 51641A	205 F
HP 51633M	175 F
HP C1823A	235 F
HP C4092A	420 F
HP 92274A	515 F
HP 92275A	560 F
HP 92295A	540 F
HP 92298A	580 F
HP C3903A	525 F
HP C3906A	395 F
HP C6614A	215 F
Epson S020093 noir	150 F
Epson S020108 noir	150 F
Epson S020187 noir	145 F
Epson S020189 noir	155 F
Epson S020097 couleur	180 F
Epson S020089 couleur	155 F
Epson S020191 couleur	148 F
Epson S020193 couleur	138 F
Epson S020110 couleur	120 F
Autres cartouche	N.C.



CD-R À PARTIR DE 64F LES 10

CD-Rom vierges

Produit	Prix
10 x Cirrus CD-R 650Mo	64 F
10 x Process CD-R 650Mo	65 F
10 x CDR Kodak ou Pioneer 650Mo	88 F
10 x CDR Verbatim ou Phlips 650Mo	88 F
10 x CDR Samsung	78 F
10 x CD-R 80Mn	88 F
10 x CD-R W re-inscriptible	175 F
10 Boîtiers vides pour CD	15 F

Sauvegarde ZIP/JAZ/SyQuest

Produit	Prix
Jaz* Iomega 2 Go interne scsi	2510F
Jaz* Iomega 2 Go externe scsi	2510F
Zip* 100Mo Port //	755F



Produit	Prix
Zip* 250Mo interne	935F
Zip* 250Mo Port //	1180F
Zip* 250Mo scsi, ext	1180F
Zip* 250Mo USB, ext PC/MAC	1350F
Panasonic 100Mo IDE interne	520F
NEC 100Mo IDE interne	510F
Zip* 100Mo USB externe	965F

* garantie 1 an directement par Iomega

Produit	Prix
Lecteur LS120 120Mo oem	550F
Disquette 120Mo pour LS120	78F

Cartouches divers

Produit	Prix
Cartouche JAZ 1.0/2.0Go	595/650 F
Cartouche Sparq 1.0Go	278 F
Disquette ZIP 100Mo (Iomega/Fujisu)	70 F
Disquette ZIP 250Mo	128 F
Cartouche SQ 135Mo	135 F

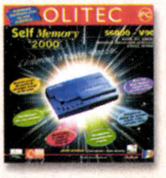
CARTE RESEAU

Ethernet NE2000 Certifiée compatible Win95, Novell Rj45 et BNC

Produit	Prix
format 10B/T ISA	75 F
format 10B/T PCI	75 F
format PCI 10/100B/T	98 F
format PCMCIA 10B/T	320 F
3COM PCI oem	425 F
Câble BNC 5m	30 F
Câble BNC 10m	40 F
Câble BNC 15m	50 F
Câble BNC 20m	65 F
Câble RJ45 3m	40 F
Câble RJ45 5m	55 F
Câble RJ45 10m	85 F
Hub 10BT/RJ45 8 ports	250 F
Hub 10BT/RJ45 9 ports	270 F
Hub 10/100 RJ45 8 ports	880 F
Hub 10/100 RJ45 8 ports D-link	1320 F
Hub 10BT/RJ45 16 ports	495 F
Hub 10/100BT/RJ45 16 p. D-Link	1980 F
Connecteur T	15 F
Terminator bnc	15 F

FAX/MODEM

Produit	Prix
Olitec 56000 carte PCI interne	225 F
Olitec 56K Self Memory 2000	710 F



Produit	Prix
Olitec 56K SpeedCom V90	550 F
Olitec sans fil 56K V90	1580 F
Olitec Speak'Net V90	1180 F
US Robo.* 56K DATABOX ext.	540 F
US Robo.* Message Modem V90	735 F
US Robo.* Message Pro	880 F
US Robo.* PCMCIA 33600	750 F
Zoltrix PCI	190 F
Kortex 56K V90 PCI	235 F
WinBond Numéris 65K/128K PCI	235 F

*Agrée par PTT, Garantie 5 ans par US Robotic à retourner directement au constructeur

SCANNER + Soft

Produit	Prix
Plug Scan port //	455 F
ARTEC Scsi + carte	625 F
VueGo Scan 620S + carte	720 F
VueGo Scan 620 USB	635 F

ONDULEUR

Produit	Prix
King 425VA / 525VA	480 / 580 F
King 1000VA / 1400VA	1240 / 1380 F
Back UPS 500VA	710 F
Back UPS 650VA	1280 F

BOITIER EXTERNE

Produit	Prix
Boîtier pour DD/CD Port //	390 F
Boîtier pour DD SCSI 1 ext.	360 F
Boîtier pour DD SCSI 2 ext.	550 F
Boîtier pour DD SCSI 3 ext.	620 F
Boîtier 4xDD SCSI-3	780 F

CONNECTIQUE / Câble

Produit	Prix
Imprimante // 1,8	32 F
Imprimante // 3m / 5m	50/68 F
Câble SCSI 50M/50M centronic	120F
Câble SCSI 50M/50F centronic	120F
Câble SCSI sub 50M/50M	125F
Câble SCSI sub 50M/DB25	95F
Câble SCSI sub 50M/Centronic	120F
Câble SCSI sub 68M/68M	195F
Câble SCSI sub 68M/DB25	225F
Câble sub 68M/50 Centronic	210F
Câble SCSI sub 68M/mini50	195F
Câble SCSI 25M/25M	120F
Câble SCSI-2 50M/DB25M	185F
UC vers moniteur	32 F
Y doubleur alim/Joystique	28/78 F
Nappe DD. ou lecteur 3 1/2	25 F
Nappe DD DMA 66	45 F
Nappe SCSI 2 têtes	50 F
Nappe SCSI 4 têtes	65 F
Nappe SCSI 8 têtes	95 F
Nappe SCSI U2W	125 F
Null modem série	79 F
Null modem parallèle	79 F
Câble SVGA 1,8m	69 F
Câble SVGA Rallonge	69 F
Rallonge Clavier	50 F
Rallonge Joystick	69 F
Changeur de genre	29 F

Plus de 200 modèles en stock, veuillez nous consulter. Liste sur simple demande.

Accessoires Divers

Produit	Prix
Pack office Pro 2000 oem	2750 F*
Windows 98 oem 2ed	750 F*
Windows 2000 (technologie NT).	1150 F*
Windows NT 4.0 workst.	1310 F*
Microsoft PME 2000	1670 F*
Microsoft WorksSuite 2000	655 F*

(Word 2000 + Money2000 + Autoroute 99...)

Produit	Prix
Lecteur disquette 3 1/2	95 F
Clavier PC/PS2 touc. EURO	60 F



Produit	Prix
Clavier Pheonix PC/PS2	155 F
Clavier KT2000 PS2	260 F
Souris compatible PC ou PS	30 F
Souris seule sans fil (cordles)	295 F
Mouse+ Logitech PS/2 oem	80 F
Mouse+ Logitech PC/PS2 box	175 F
Logitech clavier+souris sans fil	690 F
Carte Radio FM	125 F

EVOLUTION EN PENTIUM-2/3 DE VOS ANCIENNES MACHINES

ATELIER DE RÉPARATION

Réparation en nos ateliers des PC compatibles de Pentium-MMX vers Pentium-2/3 en 24 heures prix imbattable! (nous consulter où devis sur place)

Chips'7 & Composants

48 rue Letort, 75018 Paris

Tél: 01.44.92.06.60 / FAX: 01.44.92.06.61

Métro : Porte de clignancourt

du Mardi au Samedi 09h30 à 18h30

Prix TTC et caractéristiques modifiables sans préavis (notamment pour les mémoires / et processeurs) Garantie : 1 an Pièces & MO (par échange standard, en nos locaux), les moniteurs sont garantis sur sîte par constructeurs. Les modems, graveur Philips sont garantis directement par constructeurs Frais de port relatifs au service après vente sont à la charge du client. Prix paiement comptant par chèque ou espèce. Frais de Port : 80F pour les petits colis. Configuration avec moniteur 14" : 220Fttc, 15" : 290F, Moniteur 17" ou plus : 390F - Imprimante : +100Fttc (livraison groupée) - Toute commande passée implique l'acceptation de nos conditions générales de vente (Détails sur simple demande). Commandes administratives acceptées (majoration 3% si paiement 30 jours).

BOVODATA DISTRIBUTION

6000 m² d'informatique

SPÉCIAL PUBLIC, REVENDEURS ET DISTRIBUTEURS... PRIX DIRECTS - VENTE EN GROS ET DÉTAIL

OUVERT LUNDI: 14H-18H15, MARDI À VENDREDI : 10H-18H15, SAMEDI : 10H-17H

MISE À JOUR HEBDO SUR INTERNET: WWW.BOVODATA.COM

25/27 Rue Charle Michel - 93200 St-Denis - Tel : 01.55.87.24.50 - Fax : 01.55.87.24.61
Hot Line SAV : Tel : 01.55.87.54.67 ou 68

POUR VENDRE VOS PRODUITS ADRESSEZ-NOUS PAR FAX VOS MEILLEURS PRIX : 01.55.87.24.69

Memoires

16Mo RAM - SIMM 4x32 EDO	NC*
32Mo RAM - SIMM 8x32 EDO	NC*
32Mo SDRAM 64 bit PC-100	NC*
64Mo SDRAM 64 bit PC-100	NC*
128Mo SDRAM 64 bit PC-100	NC*

* Maj du Prix tous les jours sur simple appel

Fournisseur : faxez-nous vos prix au 01.55.87.24.69

Onduleurs

Global Power 250VA 520 F

Global Power 250VA	520
Global Power 400VA	630
Global Power 600VA	770
Global Power 1000VA	1750
Global DC/AC 150W	280
Global DC/AC 300W	405
Elite 500 VA	730
Elite 1000 VA	1950
Blackout.B 500VA évolutif	995
Module Blackout Buster 500VA	995

Cartes graphiques

ATI Rage FURY 32Mo S-TV 960 F

TnT2 32Mo S-TV 790 F

Millennium G400 Dual 32Mo S-TV 1480 F

SIS 8Mo AGP	260
Trident 8Mo AGP / S3 8Mo AGP	285
S3 Savage 4Pro 32Mo AGP	590
Matrox G400 Simple 16Mo	810
Matrox G400 Dual 32Mo + S-TV	1480
Matrox G400 Max Dual 32Mo+S-TV	1850
ATI Xpert@Works98 8Mo AGP	450
ATI Xpert@Play98 8Mo AGP + S-TV	490
ATI Rage Fury 8Mo AGP	580
ATI Rage Fury 16Mo AGP + S-Tv	780
ATI FURY 32Mo AGP + S-Tv	960
ATI All In Wonder 128 16Mo AGP	1390
Soft DVD Player	80
VIPER 2 TnT2 32M AGP+ S-TV+Jeux	1590
3DFX Voodoo III-2000 16Mo PCI	720
3DFX Voodoo III-3000 16Mo	1090
TnT2 32Mo + S-TV	790
Maxi ProPhet GeForce 32M+Tv	1890
Maxi ProPhet GeForce 32M+Tv DDR	2170
Cougar TnT2 32Mo M64 AGP	990
Cougar Edition TnT2 32Mo in/out AGP	1020

* Maj du Prix tous les jours sur simple appel

Son - Vidéo 2D/3D

S.Blaster 128 : 165 F

Maxi 128 Pci	165
Sound Blaster 128 PnP PCI	165
Sound Blaster LIVE Player value	390
Sound Blaster Live!	1360
Vidéo Blaster Webcam 2 USB	490
Vidéo Blaster Webcam 2 port //	530
Blaster GamePad Cobra	249
Maxi RADIO FM	170
Maxi TV Vidéo PCI	690
Maxi studio ISI+Boitier Externe	1990

* Maj du Prix tous les jours sur simple appel

Joystick Microsoft

Force Feeback Pro	770
Force Feeback Wheel	890
SideWinder	170
SW Game pad	420
Précision pro USB	390

* Maj du Prix tous les jours sur simple appel

TV Vidéo Mpeg

MIRO PC TV 650 F

Carte TV - Tube Philips + Télécom.	499
Miro PC-TV	650
Miro DC10+	1550
Miro DC30+	5490
Miro DC50	17990
Miro Video DV300	7990
Miro Vidéo Studio 400	1790
AV Fast	4690
WinTV pci + télécommande	750
WinTV & Caméra	1590

* Maj du Prix tous les jours sur simple appel

Moniteurs

15" Vibran 950 F
17" IIYAAMA A702HT 2590 F

15' Vibran 1024x768 0.28P	950
15" Smile 0.28 Pitch	1055
15" Smile Croma 0.25 Pitch	1215
17" Smile 0.28 Pitch	1680
17" Smile Croma 0.25 Pitch	2080
17" Smile Croma Court USB 0.25P	2650
19" Smile Croma 0.26 Pitch	3550
19" Smile Croma Court USB 0.25P	3940
21" Smile Croma Court USB 0.25P	8105
15" Relisys E554 - 0.28 Pitch	980
17" Relisys E772 - 0.28 Pitch	1470
17" Relisys E786E-0.26 Pitch crom	1670
19" Relisys 0.26 Pitch	2990
15" Relisys LCD TL520A Pivotant	7420
15" Sony 110 ES - 0.25 Pitch	1350
17" Sony 210 ES - 0.25 Pitch	2150
17" Sony 200 ES - 0.25 Pitch	2290
19" Sony 420 GST - 0,25 Pitch	4380
21" Sony 520 GST - 0.25 Pitch	7010
15" Philips 105S 0.28 Pitch	1050
17" Philips 107S 0.28 Pitch	1850
17" IIYAMA S702GT/A702HT	2150/2590
17" IIYAMA S703HT/S704HT	2160/2330
19" IIYAMA S901GT/A901HT	3550/4250
21" IIYAMA S102GT/A201HT	6180/6750
Ecran plat 15" LCD TXA3612GT	6780
Ecran plat 15" LCD LXA3812JT	8090
Ecran plat 15" LCD LXA3822JT	8650
Ecran plat 15.4" LCD TSA3931HT	12580
Ecran plat 18" LCD TSA4632HT	19590

* Maj du Prix tous les jours sur simple appel

CD-Rom, DVD

DVD AFREEY 8x/40x 850 F

LECTEUR CDROM	
CDROM 40X/50X ASUS	345/410
CDROM 36X BTC	240
CDROM 48X/50X Cyberdrive	299/320
CDROM 40X SONY	330
CDROM 40X PIONEER IDE/SCSI	380/640
CDROM 40X SCSI PLEXTOR	695
LECTEUR DVD	
DVD AFREY 8X / 40X	850
DVD PIONEER IDE 6X/32X 3ème G	820
DVD PIONEER IDE 10X/40x	890
DVD PIONEER SCSI 6X/32X	1250
DVD Thoshiba 8x / 40x	890
Carte MPEG2 Hollywood plus	580

* Maj du Prix tous les jours sur simple appel

Graveurs / CDRW

CD vierge 74M / 10Pcs 70 F
CD vierge 80M / 10Pcs 99 F

BTC CDW 4424 IDE + Log box	1290
RICOCH CDW 6424 IDE + Log box	1680
Yamaha CDW 8424E IDE box	1850
Yamaha CDW 6424S SCSI box	1910
Yamaha CDW 6424S SCSI OEM	1750

* Maj du Prix tous les jours sur simple appel

CD VIERGE CDRW	
CD Mémorex 74M x10	90
CD Mémorex 80M x10	100
CD Mémorex tube 74M x50	350
CD Kodak 74M x 10	99
CD Verbatime 74M x 10	110
CD TDK 74M x 10	110
CD SONY 74M x 10	110
CD vierge Nomane 74M x 10	70
CD vierge Multi-speed 80M x 10	99
CDRW réinscriptible à unité	20
CDRW réinscriptible x 10	180

Haut-parleurs

Paire HP 160W : 80 F

HP 160w	80
HP SUBWOMER 480W	390
HP Naiko SBW2PC SUBWOMER	480
HP Extra-plat + Caisson 600 W	540
ALTEC ACS 43 Power Cube	250
ALTEC ACS 45.1 Power Cube	540
ALTEC ACS 48 Power Cube +	910
ALTEC ACS ADA 305 USB	1120
ALTEC ACS ADA 310	1570

Modems

Carte Modem 56k / V90 + Winphone	199
MODEMS ELSA	
Microlink externe 56K V90	460
Microlink externe USB 56K V90	600
MODEMS 3Com / US ROBOTICS	
Interne 56Ko en Boite	495
DATA Fax Modem 56Ko V90 ext.	580
Message Modem 56K V90 externe	710
Message Pro 56K V90 externe	855
Courier 56.6 externe	2750
PCMCIA 56K PC CARD	730
MODEMS KORTEX	
V90 56.6 int PCI	240
Kortex IAM V90 Coffret	1190
Kortex NAVY 128k Coffret	880
Kortex Numeris 128K interne PCI	750
Kortex PCMCIA 56Ko V90	820
Novafax Externe 56K V90	990
MODEMS OLITEC	
Self 56 int. + 3Ms en PCI	250
Self speed com 2000 56k V90 ext.	520
Self memory 2000 56k ext.	680
Smart 56k ext.	850
Speak net 56Ko V90 ext.	999
Wave Mémory	1460

* Maj du Prix tous les jours sur simple appel

Cartes mères

MB-598LMR VIA +son +vidéo+Fax/Modem+réseau 640 F

CARTE MERE PC-100	
MB 585LMR VIA/AT Socket 7 100MZ SON + VGA+Modem+Réseau RJ45	655
MB 598LMR SIS/AT Socket 7 100MZ SON + VGA+Modem+Réseau RJ45	640
MB 748LMR AT slot1+slot 370 SON + VGA+Modem+Réseau RJ45	640
MB 766LMR AT slot1+slot 370 Intel i810 + AGP + Modem	755
CARTE MERE ASUS	
ASUS/ATX P5A 100MZ	690
ASUS/AT P5A-B 100MZ	690
ASUS P3BF BX-440 100MZ	1030
ASUS P3BF+CTRL 66 BX-440	1190
CTRL IDE DMA/66	280
ASUS P3C2000	1450
ASUS K7M ATHON	1350
ASUS P2BS BX-440 100MZ	2360
ASUS P2BD BX-440 100MZ	2030
ASUS P2BDS BX-440 100MZ	3350
CARTE MERE ABIT	
ABIT BE6 440 BX HD-IDE 33/66	950
ABIT BE6-2 440 BX HD-IDE 33/66	1130
ABIT ZM6/ BM6/ BP6	670/ 755/ 1065
CARTE GIGABYTE	
GIGABYTE GA-71X AThlon VS PIII	1150
GIGABYTE GA-BX2000 BX-440	870
GIGABYTE GA-5AA/ AX Socket 7	580/ 580
CARTE MSI	
MSI 5169 ATX Socket 7	580
MSI 6199 VIA/66	780
MSI 6163 440 BX 153 Mhz Ver.2	780
MSI 6167 AMD ATLHON	1170
CARTE MERE FREETECH	
FREETECH P6F91i Scorpion BX440	760
FREETECH P6F116 BX440 DMA 66	920
FREETECH P6F116 VIA DMA 66	620
FREETECH P5F93 Tercel Socket7/66	580

* Maj du Prix tous les jours sur simple appel

Processeurs



Pentium® MMX-233Mhz 520 F

CPU Intel MMX-233Mz	520*
CPU AMD K6-II 450/3D	480*
CPU AMD K6-II 500/3D	750*
CPU AMD K6-II 533/3D	950*
CPU AMD K6-III 400/3D	840*
CPU AMD K6-III 450/3D	1180*
CPU AMD K7-ATLHON 500Mz	nc*
CPU AMD K7-ATLHON 550Mz	1890*
CPU AMD K7-ATLHON 600Mz	2190*
CPU AMD K7-ATLHON 650Mz	2360*
CPU AMD K7-ATLHON 700Mz	4130*
Celeron™ 400A Mhz -128k PPGA	530*
Celeron™ 433A Mhz -128k PPGA	650*
Celeron™ 466A Mhz -128k PPGA	780*
Celeron™ 500A Mhz -128k PPGA	1150*
Pentium® III 500 Mhz d'Intel pc100	nc*
Pentium® III 550 Mhz d'Intel pc100	2450*
Pentium® III 600 Mhz d'Intel pc100	2890*
Pentium® III 600 Mhz d'Intel pc133	2990*
Pentium® III 650 Mhz d'Intel pc133	3950*
Pentium® III 700 Mhz d'Intel pc133	nc*

* Maj du Prix tous les jours sur simple appel

Fournisseur : faxez-nous vos prix au 01.55.87.24.69

Reseaux

PCI NE3200 75 F

Carte ISA SN2000 10Mo/S	65
Carte PCI SN3200 10Mo/S	75
Carte PCI 5100TX 10/100Mo/S	145
Carte PCI DFE 530TX 10/100Mo/S	195
Carte PCI ET Hub 4 Port intégré Rj45	220
Hub 4/5P 10Mo/S Rj45	175/295
Hub 8/9P 10Mo/S Rj45	220/350
Hub 16P 10Mo /S Rj45	420
Hub 5 P 10/100 Mo/S Rj45	790
Hub 8 P 10/100 Mo/S Rj45	920
Hub 16 ports RJ45 10/100Mo/S	NC*

Claviers, Souris

Clavier AZERTY 105T DIN	60
Clavier Cherry 105T DIN ou PS2	160
Clavier KeyTronic 2000 / DIN	250
Clavier Multimédia + 17 touches programmables	170
Clavier & souris infrarouge logitech	660
Souris compatible MS / Roulette	55 / 75
Souris Microsoft / int/ Log	145/ 160/ 100

Sauvegarde

Zip 250Mo 1080 F
Zip 100Mo 490 F

I /O Zip 100 Mo int IDE / Ext //	490/710
I /O Zip 100 Mo ext // / USB	710/880
I /O Zip 250 Mo ext //+cart	1080
Iomega Jaz 2Go SCSI int/ ext	2310/2310
cartouche Zip 100Mo / 250Mo	60/120
cartouche Jaz 1Go/2Go	590

Produits USB

Souris USB	100
Audio Box USB	245
Camera Visio Conférence + Log	490
Hub 4 port + cables	285
Scanners & Imprimantes	Voir rubriques

Disques IDE & SCSI

Ultra-DMA66 7200t/s IBM 20G : 1370F

DD 4.3 GO Ultra DMA 33/66	710
DD 8.4 GO Ultra DMA 33/66	820
DD 10 GO DMA 33/66	890
DD 13.5GO 7200T IBM DMA 66	1180
DD 18 GO 7200T IBM DMA 33/66	1310
DD 20 GO 7200T IBM DMA 33/66	1370
DD 27 GO 7200T IBM DMA 33/66	1985
DD 36 GO 7200T IBM DMA 33/66	2585
DD SCSI 9GO LVD IBM 7200T	1790
DD SCSI 18GO LVD IBM 7200T	2450

* Maj du Prix tous les jours sur simple appel

Controleurs

CTRL UTRA SCSI Maxi OEM : 250F

CTRL MAXI Ultra SCSI	250
TEKRAM 310	210
TEKRAM 390U	460
TEKRAM 390F PCI SCSI UL.WIDE	640
TEKRAM 395F PCI SCSI UL.WIDE	580
TEKRAM U2B Ultra Wide	1260
ADAPTEC 2904 SCSI	340
ADAPTEC 2940 UW2 OEM	1620
ADAPTEC 2940 UW2 Kit	2650

Scanners

Snapscan 1212 P // 600X1200 PPP	730
Snapscan 1212U USB 600X1200 PPP	745
Snapscan 1236s SCSI 600X1200 PPP	1450
Duoscan T1200 SCSI 600X1200 PPP	5790
Plustek Optic Pro P12// 600X1200	480
Plustek Optic Pro P12// 600X1200	480
Plustek Optic Pro PT12//+TRANSPARENT	610
Plustek Optic Pro U12 USB	510
Plustek Optic Pro UT12+TRANSPARENT	690
Mustek 600CU USB 300x600 48 bits	510
Mustek 1200ED Plus 600X1200 48 bits	450
Mustek 12000 SP 600X1200 48 bits	780
Mustek 1200 USB 600X1200 48 bits	560
Mustek A3 SP SCSI 300X600 9600 DPI	1660
Paragon 1200 SP Pro 600X2400	3360
Paragon A3 PRO 600X1200	6380
Paragon 1200 FS Ultra rapide 36 bits	2520
Texte Brige OCR Professionnel	300
Module Transparent Mustek ScanExpress	465
Module Transparent SP Pro A4	2055
Module Transparent Paragon A3 Pro	2980
HP Scanjet 3200c 600X1200 9600 DPI	790
HP Scanjet 4200c 600X1200 9600 DPI	1290
HP Scanjet 5200c 600X1200 9600 DPI	1990
HP Scanjet 4100 USB 1200 DPI	990
HP photosmar diapo 300 dpi	3990
Epson Perfection 610	899
Epson Perfection 1200 USB	1450
Epson Perfection 1200 Photo	2150

Imprimantes

Canon Bjc 1000 / 2000	460 / 670
Canon Bjc 5100 A3/6100	1160/1490
Canon Bjc 7100 Photo realism	1670
Canon Bjc 8500	11990
Canon Bjc 80 Portable	1650
Canon Bjc 50 Portable	2525
Canon LBP 800	1750
Canon LBP 1760	6099
Canon LBP 3260	14750
HP Deskjet 610c	635
HP Deskjet 710c/722c	860/1190
HP Deskjet 815c/880c	1170/1475
HP Deskjet 895cxi	1740
HP Deskjet 970cxi	2450
HP Deskjet 1120c A3	2534
HP Deskjet 2000c	2710
HP Deskjet 2500c/ CN	8080/10990
HP Laserjet 1100/1100A	2750/3390
HP Laserjet 2100/M	4950/5990
HP Laserjet 2100TN	7790
HP Laserjet 4000 / T	9790/11100
HP Laserjet 4000TN	13770
HP Laserjet 5000/N	11300/17290
HP Laserjet 5000NG	21490
HP Laserjet 8000/N	20700/23200
HP Laserjet 8000DN	27490
EPSON Stylus color 460/660	790/880
EPSON Stylus color 460/660	750/930
EPSON Stylus photo 760/860	1390/1760
EPSON Stylus color 900	2490
EPSON Stylus color 1520	3890
EPSON Stylus photo 1200	3085
EPSON Stylus photo Ex	2190
EPSON EPL-5700	2725
EPSON EPL-c8000	31820

Logiciels / Utilitaires

Norton Antivirus 5.0 CD Std	185
Norton Crashguard 4.0 CD	289
Norton Cleansweep 4.5 Std	279
Norton SystemWorks 2.0 w95/98	749
Norton PC Telecommute	689
Delrina Fax Pro 9.0 W98	449
Winphone Suite 2.0 W98	559
Ciel / Saari	Dispo : N.C.

NOS SPECIALITES



BUNDLE 1 CELERON 400 Mhz

Carte Mère + CPU + Venti. + Ram
CM MB-748MRT Slot1 + Slot 370,
Pour CPU Céleron 370 ou Pentium® II-III
VGA SIS 8 Mo, Son 3D,Fax / Modem, réseau Rj45
Céléron 400Mz + Vent + Sdram 32Mo Pc100
(Sans Montage)

1630 F+Port 100F

BUNDLE 2 K6-2/450 Mhz

Carte Mère + CPU + Venti. + Ram
Carte Mère MB-598LMRT + son 16 Bits 3D
VGA 8Mo + Fax/Modem + Réseau Rj45
AMD K6 2/400 Mhz + Vent+Sdram 32Mo Pc100
(Sans Montage)

1390 F+Port 100F



NOUVEAUTES BOITIERS

HIGTH TECH Série NIII	/ Port 90F
Moyen tour ATX NIII-98 250W	325 Fttc
Desktop tour ATX NIII-68 250W	345 Fttc
Middel tour ATX NIII-76 250W	360 Fttc
Grand tour ATX NIII-86 300W	490 Fttc



Boîtier Minitour ST3 Serie
230 Watts CE 159 F

Moyen tour AT ST-3	230W	159
Moyen tour ATX ST-3AF	250W	250
Middel tour ATX ST-4AF	250W	340
Grand tour ATX ST-5AF	300W	480



Boîtier Minitour ST9 Serie
230 Watts CE 159 F

Moyen tour AT ST-943	230W	159
Moyen tour ATX ST-943AF	250W	250
Middel tour ATX ST-944AF	250W	300
Grand tour ATX ST-945AF	300W	480



Boitiers MOREX

Moyen tour ATX 250W 2ventil°	360
Moyen tour ATX 250W hydraulique	580
Moyen tour ATX X600 bleu transparent	550
Moyen tour ATX NX680 1/2 transparent	420

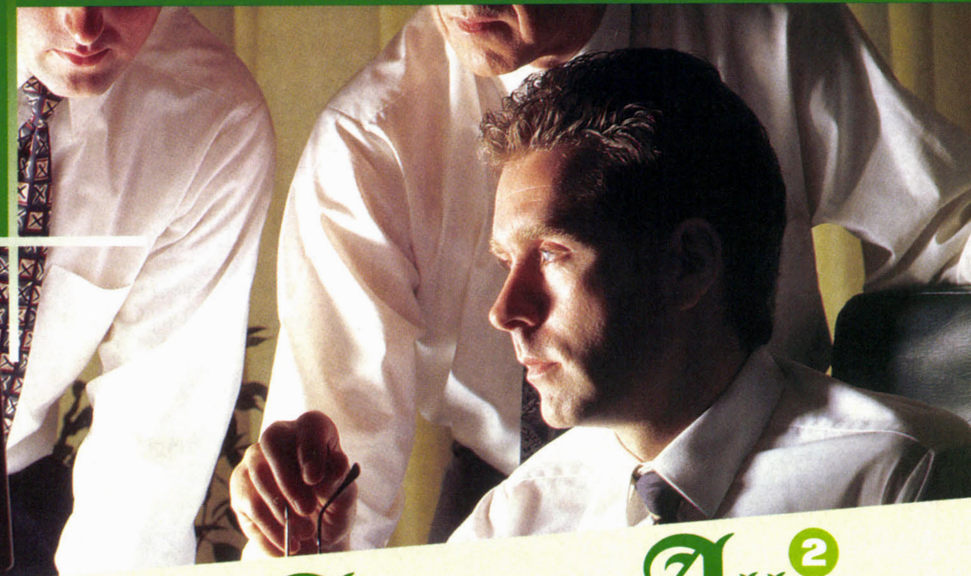
SUPER MARCHÉ - DPT 93
-Bovodata Distribution
25/27 Rue Charle Michel
93200 St-Denis
Tel : 01.55.87.24.50
Fax : 01.55.87.24.61

— SERVICE ACHATS BOVO
Adressez-nous vos meilleures offres
Fax : 01.55.87.24.69

RÉGION - DPT 78
SISIPHE
11 Ave Jean Jaures
78500 SARTROUVILLE
Tel : 01.39.15.79.55
Fax : 01.39.15.54.28

Miphena

votre compositeur informatique...



Buro

Boitier moyen tour (modèle bas)
Carte mère S370
CPU Intel® Celeron
Mémoire vive 64 Mo SDRAM 100 Mhz
Disque dur 10,2 Go UDMA/66
Carte graphique AGP 8 Mo
Lecteur CD-ROM 40X IDE BTC
Carte son compatible Sound Blaster PCI
Hauts parleurs 120W
Lecteur de disquettes
Clavier 105 touches PS/2
Souris PS/2
Moniteur 15" GOLDSTAR

INTEL Celeron 400 **4690 TTC**
INTEL Celeron 433 **4790 TTC**
INTEL Celeron 466 **4890 TTC**
INTEL Celeron 500 **5190 TTC**

Brio

Boitier moyen tour (modèle bas)
Carte mère Abit ZM6
CPU Intel® Celeron
Mémoire vive 64 Mo SDRAM 100 Mhz
Disque dur 17 Go UDMA/66
Carte graphique TnT 2 Nvidia Vanta 16 Mo
Lecteur CD-ROM 40X IDE BTC
Carte son Sound Blaster 128 PCI
Hauts parleurs 120W
Lecteur de disquettes
Clavier 105 touches PS/2
Souris PS/2
Moniteur 15" GOLDSTAR

INTEL Celeron 400 **5390 TTC**
INTEL Celeron 433 **5490 TTC**
INTEL Celeron 466 **5690 TTC**
INTEL Celeron 500 **5990 TTC**

Allegro

Boitier moyen tour (bleu alim. silencieuse)
Carte mère Asus P3V 133
CPU Intel® Pentium III 0,18 mic.
Mémoire vive 64 Mo SDRAM 100 Mhz
Disque dur 17 Go UDMA/66
Carte graphique Erazor 3 32 Mo TnT 2 ou Sniper 32 Mo TnT 2 ou Voodoo 3 2000
Lecteur CD-ROM 48X IDE
Carte son Sound Blaster 128 PCI
HP Altec Lansing ACS 22
Lecteur de disquettes
Clavier 105 touches PS/2
Souris Logitech Pilot Mouse+
Moniteur 17" P.0,27 Vidéoseven

Intel PENTIUM III 500 **8090 TTC**
Intel PENTIUM III 533 **8190 TTC**
Intel PENTIUM III 550 **8390 TTC**
Intel PENTIUM III 600 **9090 TTC**

Allegro 2

Boitier moyen tour (bleu alim. silencieuse)
Carte mère Gigabyte 7 IX
CPU AMD® Athlon
Mémoire vive 64 Mo SDRAM 100 Mhz
Disque dur 17 Go UDMA/66
Carte graphique Erazor 3 32 Mo TnT 2 ou Sniper 32 Mo TnT 2 ou Voodoo 3 2000
Lecteur CD-ROM 48X IDE
Carte son Sound Blaster 128 PCI
HP Altec Lansing ACS 22
Lecteur de disquettes
Clavier 105 touches PS/2
Souris Logitech Pilot Mouse+
Moniteur 17" P.0,27 Vidéoseven

AMD Athlon 550 **8390 TTC**
AMD Athlon 600 **8590 TTC**
AMD Athlon 650 **9190 TTC**

Garantie 1an PMO
+ 4 ans MO retour atelier

Sublimo 3

Boitier moyen tour bleue
Carte mère Asus K7M Athlon ou Gigabyte 71x
CPU AMD® Athlon
Mémoire vive 128 Mo SDRAM 133 Mhz
Disque dur 27 Go UDMA/66 7200T
Carte graphique GeForce Creative Pro ou 3D Prophet TV 32 Mo
Lecteur DVD-ROM Toshiba 10X/40X IDE
Carte son Sound Blaster Live 1024 Value
Caisson basse + H.P. Altec Lansing ACS 33
Lecteur de disquettes
Clavier 105 touches Logitech
Souris Logitech Pilot Mouse+
Moniteur 17" Iiyama S703HT ou Sony 210ES

AMD ATHLON 550 **12790 TTC**
AMD ATHLON 600 **12990 TTC**
AMD ATHLON 650 **13590 TTC**
AMD ATHLON 700 **15190 TTC**
AMD ATHLON 800 **16890 TTC**

Sublimo 2

Boitier moyen tour bleue
Carte mère Asus K7M Athlon ou Gigabyte 71x
CPU AMD® Athlon
Mémoire vive 128 Mo SDRAM 133 Mhz
Disque dur 20 Go UDMA/66 7200T
Carte graphique Matrox G400 32 Mo
Lecteur DVD-ROM Toshiba 10X/40X IDE
Carte son Sound Blaster Live 1024 Value
Caisson basse + H.P. Altec Lansing ACS 33
Lecteur de disquettes
Clavier 105 touches Logitech
Souris Logitech Pilot Mouse+
Moniteur 17" Iiyama S703HT ou Sony 210ES

AMD ATHLON 550 **11690 TTC**
AMD ATHLON 600 **11890 TTC**
AMD ATHLON 650 **12490 TTC**
AMD ATHLON 700 **14090 TTC**
AMD ATHLON 800 **16790 TTC**

Sublimo 1

Boitier moyen tour bleue
Carte mère Asus P3BF UDMA/66
CPU Intel® Pentium III 0,18 mic.
Mémoire vive 128 Mo SDRAM 100 Mhz
Disque dur 20 Go UDMA/66 7200T
Carte graphique Matrox G400 32 Mo
Lecteur DVD-ROM 10X/40X
Carte son Sound Blaster Live 1024 Value
Caisson basse + H.P. Altec Lansing ACS 33 ou Creative FPS1000
Lecteur de disquettes
Clavier 105 touches Logitech
Souris Logitech Pilot Mouse+
Moniteur 17" Iiyama S703HT ou Sony 210ES

PENTIUM III 500 **11790 TTC**
PENTIUM III 533 **11890 TTC**
PENTIUM III 550 **12090 TTC**
PENTIUM III 600 **12790 TTC**
PENTIUM III 650 **13590 TTC**
PENTIUM III 700 **14990 TTC**

Allegro 3

Boitier moyen tour (bleu alim. silencieuse)
Carte mère Asus P3V 133
CPU Intel® Pentium III 0,18 mic.
Mémoire vive 64 Mo SDRAM 100 Mhz
Disque dur 20 Go UDMA/66 7200T
Carte graphique Erazor 3 32 Mo 128 Pro ou Matrox G400 32 Mo
Lecteur CD-ROM 48X IDE
Carte son Sound Blaster 128 PCI
HP Altec Lansing ACS 22
Lecteur de disquettes
Clavier 105 touches PS/2
Souris Logitech Pilot Mouse+
Moniteur 17" Iiyama 5700 JT

PENTIUM III 500 **9390 TTC**
PENTIUM III 533 **9490 TTC**
PENTIUM III 550 **9690 TTC**
PENTIUM III 600 **10190 T**

Garantie 1an PMO
+ 4 ans MO retour atelier

Prix TTC donnés à titre indicatifs et sous réserve d'erreurs typographiques. Offres valables dans la limite des stocks disponibles. Les marques citées appartiennent à leur propriétaire respectif.

Quick Softs

Extrait du CATALOGUE PIÈCES DÉTACHÉES

BOITIERS

Moyen tour ATX	250
Moyen tour ATX Mod 2	290
Moyen tour ATX Alim silencieuse	490
Moyen tour ATX Bleu	590
Grand tour ATX	490
Grand tour ATX Alim silencieuse	690
Desktop ATX	390

CARTES MERES

Biostar M6tWG	720
Biostar M6TBA BX	680
Biostar M5ATA Socket 7 AT	520
Biostar M6 TZA	680
Abit BH6	680
Abit BE6 (UDMA 66)	970
Abit BE6 2 (UDMA 66) I 820	1120
Abit ZM6 (PPGA)	720
Asus P3B-F Pentium III BX	1010
Asus P3B-F Pentium III BX 66	1150
Asus P3C2000 I 820	1420
Asus K7 M	1220
Gigabyte 7IX	1120

PROCESSEURS

...Intel	
Céléron 400 Mhz A	550
Céléron 433 Mhz A	610
Céléron 466 Mhz A	810
Céléron 500 Mhz A	1110
Céléron 533 Mhz A	1410
Pentium III 500 Slot1 ou E	
Pentium III 533 B	2410
Pentium III 550 Slot1 ou E	
Pentium III 600 EB	2910
Pentium III 650 Slot1 ou E	
Pentium III 700 Slot1	
Pentium III 733 Slot1 bus 133	
...AMD	
Athlon 500	1610
Athlon 550	1810
Athlon 600	2010
Athlon 650	2410
Athlon 700	4010
Athlon 750	4910
Athlon 800	6710

MEMOIRE

64 Mo SDRAM 100mhz	510
128 Mo SDRAM 100mhz	1010
128 Mo SDRAM 133mhz	

CARTES SON

Carte son compatible 64	110
Sound blaster 128 PCI	190
Sound Blaster Live Value 1024	390
Sound Blaster Live Platinium	1670
Sound Blaster Live Player + fps1000	1010

CARTES GRAPHIQUES

Matrox G400 16Mo Mono	870
Matrox G400 32Mo	1310
Matrox G400 32 Mo Dual	1410
Matrox G400 Max	1840
Matrox Marvel G400 Dual 16 Mo	2510
N vidia Vanta TNT 2 16 Mo	610
Elsa Erazor 3 32 Mo	770
Elsa Erazor 3 32 Mo 128 pro	1170
Elsa Erazor 3 32 Mo 128 pro tv i o	1310
Asus TNT 2 Magic M 64 / TV	910/1010
Asus TNT 2 / TV in et out	1310
Diamond Viper V770 32 Mo TNT2	810
Cougar 32 Mo TNT 2	810
Sniper M 6432 Mo TNT2 /TV	710/7810
STB Voodoo 3 2000 16Mo +TV box	810
STB Voodoo 3 3000 16Mo +TV	1010
Ge Force Elsa box	1510
Ge Force Créative OEM	1710
Ge Force Créative PRO	1840
Ge Force 3 D Prophet TV	1840
ATI X pert Work 8 Mo	410
ATI Fury 32Mo TV	970
S3 ou SIS 4 Mo AGP /8 Mo	210/270
I740 8 Mo AGP	310
SIS 4 Mo PCI	310

CARTES MULTIMEDIA

Studio DC 10 +	1310
Studio PC TV Rave	410
Studio PC TV + Télécommande	610
Studio DV	1810
Blue Box	610
Carte hollywood 2	570
Carte MPEG Winbond	470

MONITEURS

15" Proview	990
15" Goldstar	1050
15" Viewsonic E651	1090
15" ADI 3 ans sur site	1090
17" Pitch 0,28 AOC 3 ans s/site	1590
17" Pitch 0,28 Vidéoseven 3 ans site	1690
17" Viewsonic E70	1690
19" Pitch 0,28 Belinéa 3 ans site	3290
19" Pitch 0,28 Vidéoseven	2990
IIYAMA 15"	1390
IIYAMA 17" S703HT	2190
IIYAMA 17" S704HT	NC
IIYAMA 17" A702HT	2590
IIYAMA 19" S902JT	3790
IIYAMA 19" A901HT	4190
IIYAMA 21" S102GT	5790
IIYAMA 22" A201HT	6590
15" SONY 110 ES Pitch 0,25	1350
15" SONY 110 ES Pitch 0,25	1350
17" SONY 210 ES Pitch 0,25	2100
17" SONY 200 ES Pitch 0,25	2200
19" SONY 420 GST Pitch 0,25	4290
21" SONY 520 GST Pitch 0,25	NC

SCANNERS A PLAT

Agfa Snapscan 1212P	590
Agfa Snapscan 1212U	690
Agfa Snapscan Touch	1090
agfa Snapscan 1236U	1390
agfa Snapscan 1236S	1390
agfa Snapscan 1236S Artline	1390

LOGICIELS

ATI DVD Player	90
E safe Protect	590
Windows 98	740
Windows nt 4,0 Workstation	890
Pack office PME 2000	1890
Pack office PRO 2000	2990

DISQUES DURS

...IBM	
16,8 Go UDMA66	1200
20,5 Go UDMA66 7200trs	1480
...Maxtor	
10,2 Go UDMA66 2 Mo 5400 t	950
13,6 Go UDMA66 2 Mo 5400 t	1020
17 Go UDMA66 5400 t	1120
13,6 Go UDMA66 2 Mo 7200 t	1180
20,4 Go UDMA66 2 Mo 7200trs	1480
27 Go UDMA66 2 Mo 7200trs	1680
...Quantum	
13 UDMA66 2 Mo 5400 t	1020
...Seagate	
8,4 Go UDMA 66	920
13,6 Go UDMA66 2 Mo 7200 t	1120
...Western digital	
13 Go UDMA 66 5400 t	1020
...SCSI/U2W	
IBM/Quantum 9,1 Go U2W	2020/1920
IBM 18 Go U2W	3480

VENT/RACK/LD

Ventilateur Socket 7/Céléron	75
Ventilateur Pentium 3	90
Ventilateur Athlon	90
Double Ventilateur Athlon	120
Rack amovible Ventilé	90
Lecteur de disquettes	110

LECTEURS CD ET DVD

40 X BTC	310
50 x Afrey	345
48 x Sony	370
48 X Samsung	370
48 X Mitsumi	370
48 X Créative	370
52 X Créative	395
40X SCSI Nec	570
40X SCSI Plextor	670
DVD Pionneer IDE 10X/40X	870
DVD Pionneer SCSI 6X/32X	1010
DVD Hitachi 8 x 40	810
DVD + Graveur 6 X 4 X 24 Ricoh	2210
DVD Ram Toshiba	3710

CLAVIERS/SOURIS

Clavier std	60
Clavier Logitech /keytronic	160
Logitech Cordless Clavier	490
Logitech Cordless Desktop Wheel	750
Souris std ps/2	30
Souris Logitech Pilot Mouse+ Bulk	90
Logitech USB Wheel Mouse	250
Logitech Cordless Wheel Mouse	290
Souris Logitech Wingman	290
Logitech Cordless Mouseman	390
Souris Logitech Trackman Marble	450

CARTES CONTROLEURS

Redline	190
Tekram DC 315 U	220
Tekram DC 395 U	350
Tekram DC 390 U	480
Tekram DC 395 UW	550
Tekram DC 390 F	650
Tekram DC 390 U2W	1290
Adaptec 2940U2W Bulk	1590
Adaptec 2904 Box	350

GRAVEURS

BTC IDE 4 X 4 X 24 Box	1290
Samsung 6 X 4 X 24 IDE	1590
Ricoh 6 X 4 X 24 IDE box	1690
Plextor 8X4X32 IDE	1990
Panasonic 4 x 8 SCSI	1290
Ricoh 6 X 4 X 24 SCSI	1490
Yamaha 8 x 4 x 24 SCSI	1790
Yamaha 8 x 4 x 24 IDE	1790
Plextor 8X2X20X SCSI	2150

FAX MODEM/RESEAU

USR Data Fax	520
US Robotic Message Modem	720
US Robotic Message Modem Pro	900
Olitec PCI K56Flex/Kortex/cobra	250
Olitec PCI Rnis 128	680
Olitec Speed com	620
Olitec Self Memory 2000	680
Olitec Smart Memory Pro V90	980
Olitec Speaknet V 90	1120
Olitec Wave Memory	ND
Web cam Philips USB Vestra pro	620
Web cam USB Aiptek	380
Quick cam express USB	360

SAUVEGARDES

Iomega zip 100 USB	910
Iomega zip 100 externe //	710
Iomega zip 100 interne	510
Iomega zip 250 externe //	1120
Cartouches zip100/250	90/150

IMPRIMANTES

Epson stylus color 460	750
Epson stylus color 660	890
Epson stylus color 760	1290
Epson stylus color photo 750	1590
Epson stylus color 860	1790
Epson stylus color 900	NC
Epson stylus color photo ex	2290
Epson stylus color 1200 A3	3190
HP 610 C Deskjet	690
HP 710 C Deskjet	890
HP 815 C Deskjet	1390
HP 880 C Deskjet	1590
HP 895 Cxi Deskjet	1790
HP 970 Cxi Deskjet Recto/verso	2490
HP Laserjet 1100	2790
HP Laserjet 2100	4790
HP Laserjet 1120 C	2490

...une qualité de service à la hauteur de vos exigences depuis 5 ans.



Prix TTC donnés à titre indicatifs et sous réserve d'erreurs typographiques. Offres valables dans la limite des stocks disponibles. Les marques citées appartiennent à leur propriétaire respectif.

...les + d'un groupe

MIPHENA SAINT-MAUR
Tél. 01.48.86.55.32
5, rue du Pont de Créteil
94100 SAINT-MAUR

MIPHENA BOULOGNE
Tél. 01.46.04.04.28
107 bis, route de la reine
92200 BOULOGNE

MIPHENA ST GERMAIN LES CORBEIL
Tél. 01.60.75.93.00
C.C. Place de l'Europe
91250 ST GERMAIN LES CORBEIL

MIPHENA ARPAJON
Tél. 01.69.17.11.45
9, rue Gambetta
91290 ARPAJON

MIPHENA RIS ORANGIS
Tél. 01.69.25.97.97
47 Rue Albert Rémy - RN7
91130 RIS-ORANGIS

MIPHENA NEUILLY/SEINE
Tél. 01.47.45.17.97
9, rue de Longchamp
92200 NEUILLY/SEINE

MIPHENA FONTAINEBLEAU
Tél. 01.60.71.91.14
4, rue de la Cloche
77300 FONTAINEBLEAU

MIPHENA FIGEAC
NOUVEAU
Tél. 05.65.50.21.62
rue des Maquisards
46100 FIGEAC

MIPHENA NANCY
Tél. 03.83.30.45.67
14, rue du Pont Mouja
54000 NANCY

INDEX DES ANNONCEURS

Annonceur	Pages	
186 GOLDEN GATE	378 et 379	
3P COMPUTER	261	●
A & O INTERNATIONAL	51	
A TIME COMPUTER	378 et 379	
AAT	135 et 136	
ACADIA	419 et 421	●
ADF	247	●
AHO MICRO	395	
ALPHA MICRO PHONE	529	●
AMEN	101	
APMI	405	
ASIALAND	102 et 103	●
AT6	403	
ATI	7	
ATPP	266 et 267	
AUCHAN	43	
AUREGA	275	
AXBX	83	
BACATA	149	●
BBT	298 et 299	
BEWAN SYSTEMS	99	
BOVODATA	524 et 525	
BPC COMPUTER	362 et 363	
BVS	518 et 519	●
CD VISION	219	
CDL FRANCE	201	●
CEDERAMA	159	
CERTTONE	157	
CHIP'S 7	520 et 521	
COM'DAB	313	
COMPAQ	107 à 112	
COMPUCITY	318 et 319	
COMPUCOEUR	145	
COMPUFIRST	445 et 447	●
COMPUWORLD	341	
CONECTIC +	242 et 243	
CONFORAMA	95 et 97	
CONSOLEADER	375	
COOLER MASTER	67	
CPO	309	
CRAB CHEMICAL	385	
DELL COMPUTER	530 à 534	
DESTOCK PC	339	
DIGICOM	512 et 513	
DIRECT PRICE	125 à 130	
DIXINET	41	
ESPACE PC	221, 241, 371 et 393	●
EULEUSIS	417	●
EURONE	171	●
EUROPEAN COMPUTER	236 et 237	
EXCELAND MICRO	213 à 215	
F8 INFORMATIQUE	355 à 359	
FIC	209	●
FRANCE TELECOM	31	
FREE	163	
FTC SYSTEMS	175	
FTO INFORMATIQUE	258 et 259	
GATEWAY	53 à 58	
GENERATION MICRO	293	
GLOBE TROTTER	114 à 121	
GROSBILL MICRO	249, 251, 253 à 255	
GROUPE AS INFORMATIQUE	305	
GSI	303	
GUILLEMOT	19	
HAUPPAUGE	151	
HIROSHI GROUP	187 à 192	
HYUNDAI	37	
ICE	207	●
ICOS	510	●
IDEAL MICRO	265	
IIYAMA	21	
INK SERVICE FRANCE	411 et 413	
INTERFACE CONNEXION	245	
INTERWARE	283	
ITON	509	
JAPAN DIFFUSION	141	
JUSTEK	263	●
KINYO	281	
KOMELEC	239	●
LA CENTRALE DES ENCRES	367	
LCDI	270 et 271	
LIBRACOM	373	
LIGNON INFORMATIQUE	257	
LINE PRINTER	143 et 155	●
LISE INFORMATIQUE	195	
LITEC	182 à 185	
MAT	523	
MGE	29	
MICRO APPLICATION	47 et 49	
MICRO CONCEPT	285 à 287	
MICRO CONNEXION SYSTEME	104 et 105	●
MICRO DISCOUNT	389	●
MICRO HOUSE	224 et 225	
MICRO STEEL	330 et 331	
MICROSTOCK	197	
MIPHENA	526 et 527	
MOREX TECHNOLOGIES	177 à 181	●
MSI	223	
MSIT	516 et 517	
MTI	344 et 345	
NANO COMPUTER . COM	65	
NCE	514 et 515	
NEC COMPUTER	2 à 5	
NETCOM	229 à 232	
NEW SOFT	507	
OCER	376 et 377	
OFFICEMEDIA	164 à167	
PC CHIP'S	211	●
PC CLUB	307	
PC PRICE CLUB	367	
PC WELCOME	297	
PEARL DIFFUSION	451 à 506	
PERFECT COMPUTER	317	
PHOENIX COMPUTER	204 et 205	●
PICARDIE	131	
PINNACLE	33	
PORT	273	
POWER SOURCE	153, 440,441 et 511	●
PREMIUM MULTIMEDIA	397	
PROFIL SYSTEMS FRANCE	199	
RED SYSTEMS	434 et 435	
RICOH	25	
RS COM	277	
RUE DU COMMERCE	85, 87 à 89	
SAGER EUROPE	39	
SCP	349	
SCSI	279	
SERVNET/1000PC.COM	235	
SILEX	450	
SIVEP	407	
TARGA	23	
TKC	324 et 325	
TLB DISTRIBUTION	399	
TOP ACHAT	79	
TOTOCOM	428 et 429	
TWING COMPUTER	335	
TWINHEAD	35	
TYPHOON	146 et 147	
VPI MULTIMEDIA	400 et 401	
WAG CONCEPT	409	
WORLD ON LINE	427	
X2Y	291	
XLSYS	380 et 381	

● Grossiste.

Micro Achat

5-7, rue Raspail,
93108 Montreuil Cedex, France
Tél. : 01 49 88 63 63
Fax : 01 49 88 63 94

Rédaction 01 49 88 67 05
Rédacteur en chef : Eric von Ascheberg
(ericv@pressemicro.com)
Rédacteur en chef adjoint : Jamel Tayeb,
Véronique Monguillon
(jamelt@pressemicro.com)
Rédacteur : Nathalie Martin
Ont collaboré à ce numéro :
François André, Didier Crété, Luc Lefebvre,
Thierry Ollivier, Vincent Pouilley,
Didier Ranglaret, 3DJC.
Conception graphique : Thierry Caplat.

Publicité 01 49 88 67 05
Directeur de la publicité : Albert Elbaz, (67 15)
Directeur de clientèle : Régis Regrenil (67 03)
regrenil@pressimage.fr
Directeur de clientèle : Jérôme Ligère, (67 16).
jligere@cybercable.fr
Chef de publicité junior : Liem Bui (63 84)
Relation clientèle : Stéphanie Segain.
5-7, rue Raspail,
93108 Montreuil Cedex. France.
Tél. : 01 49 88 63 63.
Fax : 01 49 88 63 68.

Abonnements
11 numéros. France : 260 F, DOM : 370 F.
Service abonnement : 55, route de Longjumeau
91387 Chilly Mazarin Cedex.
Tél. : 01 64 54 76 89.
Rédactrice graphique autopub :
Valérie Le Petitcorps
Anciens numéros :
2, impasse de Boudeville – BP1121 –
31036 Toulouse CEDEX 1
Tél : 05 61 43 49 69 – Fax : 05 61 43 49 66

Direction administrative et financière :
Directeur administratif et financier : Eric Bourdennec
Contrôleur de Gestion : Leila Aithabib
Comptabilité fournisseur : Yolaine Huet
Comptabilité client : Patrick Vandendriessche
Crédit manager : Stéphane Bouchard
Juridique : Françoise Linossier
Ressources Humaines : Virginie Guyard

Diffusion - Ventes
Directeur : Olivier Le Potvin, 01 49 88 63 75.
assisté de Chrystèle Bono
(Réservé aux dépositaires de presse.)

Fabrication
Rédacteur en chef technique fabrication:
Jacques Gouffé.
Chef de fabrication : Isabelle Dubuc,
assistée de Sandrine Bourgeois
et Cécile Charmont.
Photogravure : Frédéric Levesque.
Imprimerie : Snil et Rotofrance

Système d'information et centre d'essai
Directeur : Christian Marbaix

Régie numérique exclusive
(CD-Rom-Internet)
IMPACT MEDIA
PDG : Édouard Marquis
38, rue Garibaldi 93108 Montreuil
Tél. : 01.49.88.32.32
Fax : 01.49.88.32.42

Représentants internationaux
Angleterre - Irlande - Allemagne
Huson European Media
Tél. : 00 44 1784 469 900
Fax : 00 44 1784 469 996.

Direction Générale
Directeur de la publication : Godefroy Giudicelli.
Directeur délégué : Patrick André.
Assistante de direction : Anne Dekker.

Micro Achat est une publication de C.I.P.E. SARL. de presse. Principaux associés : Véronique Monguillon, Philippe Giudicelli, Godefroy Giudicelli et Pressimage.
Groupe Pressimage
Siège : 210, rue du Faubourg Saint-Martin 75010 Paris France.
Dépôt légal. 1er trimestre 2000 - N° ISSN : 1284-4640.

Pour toute correspondance 5/7 rue Raspail 93108 Montreuil Cedex



NOS PRIX SONT VOTRE MEILLEURE RÉCOMPENSE.

(DELL CONSTRUCTEUR DE L'ANNÉE POUR LA 2ÈME ANNÉE CONSÉCUTIVE*)

* toutes catégories de micro confondues, Enquête de satisfaction 1999, Décision Micro & Réseaux n° 405.

Gamme Dimension XPS B DÉDIÉS AUX APPLICATIONS MULTITÂCHES, ILS VOUS OFFRENT LES DERNIÈRES TECHNOLOGIES ET UNE ÉVOLUTIVITÉ MAXIMALE.

Caractéristiques communes : • Châssis mini-tour • Carte son PCI Sound Blaster 64V • 2 ports USB, 5 connecteurs PCI, 1 connecteur AGP • DellNet™ pré-installé (accès internet gratuit[a]) • 6 mois d'accès gratuit[a] à AOL et Internet • Wanadoo pré-installé[a] • MS® Windows 98 • Garantie 3 ans unité centrale et moniteur (1an sur site J+1 et 2 ans enlèvement, réparation et retour sur site)

DELL™ DIMENSION™ XPS B600

Processeur Intel® Pentium® III à 600 MHz

- Chipset Intel® 820
- 256 Ko de mémoire cache de second niveau "full speed"
- **128 Mo de mémoire RDRAM 356 MHz**
- Disque dur 10 Go
- Carte vidéo M64 NVIDIA TNT2 AGP 2x, 32 Mo
- Moniteur 17" Couleur
- Lecteur de DVD-ROM 8x, décodeur vidéo MPEG-2 logiciel
- Enceintes stéréo
- Carte modem PCI 56 K V90
- Clavier, Lecteur de disquettes 1,44 Mo, Souris Intellimouse
- MS® Works Suite 99

• ***Financement 36 mois** x 319,95 FHT***

9 990 FHT

12 047,94 FTTC - 1 522,97 €HT

Ref. 16-D0304

DELL™ DIMENSION™ XPS B800

Processeur Intel® Pentium® III à 800 MHz

- Chipset Intel® 820
- 256 Ko de mémoire cache de second niveau "full speed"
- **128 Mo de mémoire RDRAM 356 MHz**
- Disque dur 20 Go
- Carte vidéo NVIDIA geFORCE AGP 4x avec 32 Mo de mémoire vidéo
- Moniteur 19" M990 (17.9" visibles)
- Lecteur de CD-ROM 20/48x
- Enceintes Altec Lansing ACS 340, 2 x 6,5 W et caisson de basses 27 W
- Carte modem PCI 56 K V90
- Clavier, Lecteur de disquettes 1,44 Mo, Souris Intellimouse
- Lecteur - graveur CD-RW
- **MS® Office 2000 Edition PME**

• ***Financement 36 mois** x 536,85 FHT***

16 990 FHT

20 489,94 FTTC - 2 590,11 €HT

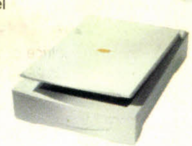
Ref. 16-D0305

Offre Spéciale VÉRITABLE CONCENTRÉ DE FONCTIONNALITÉS : ENCEINTES, MODEM, IMPRIMANTE, SCANNER, ACCÈS INTERNET...

DELL™ DIMENSION™ L600 + SCANNER + IMPRIMANTE

Processeur Intel® Pentium® III à 600 MHz







- Châssis micro-tour avec ouverture simplifiée
- 256 Ko de mémoire cache de second niveau "full speed"
- 64 Mo de mémoire SDRAM
- Disque dur 10 Go
- 4 Mo de mémoire vidéo dynamique AGP intégrée
- Moniteur 15" E550 (0,28 mm, 13.8 vis.)
- Lecteur de DVD-ROM 8x, décodeur vidéo MPEG-2 logiciel
- Carte son PCI Sound Blaster 64V
- Enceintes stéréo
- Carte modem PCI 56 K V90
- Clavier, Lecteur de disquettes 1,44 Mo, Souris Logitech
- 2 ports USB, 4 connecteurs PCI
- **Scanner HP ScanJet 3200C**
- **Imprimante jet d'encre couleur HP DeskJet 610C**
- DellNet™ pré-installé (accès gratuit à Internet[a])
- AOL pré-installé (6 mois d'accès gratuits[a] à AOL et Internet)
- Wanadoo pré-installé
- MS® Windows 98, MS® Works 4,5a et Money 99
- **Garantie 3 ans unité centrale et moniteur (1 an sur site J+1 et 2 ans enlèvement, réparation et retour sur site)**

• ***Financement 20 mois* x 562,70 FTTC***

9990 FTTC

8 283,58 FHT - 1 522,97 €TTC

Ref. 16-D0306

DELLWARE, VOS PÉRIPHÉRIQUES (livrés avec leur câble)



IMPRIMANTE JET D'ENCRE HP DESKJET 610c

5 ppm - N&B/couleur
600 x 300 en couleur

650 FHT 783,90 FTTC



IMPRIMANTE HP LASERJET 1100

8 ppm - 2 Mo - 600 x 600 dpi - + Ret

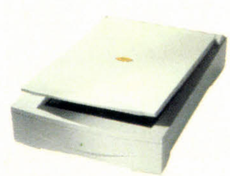
2 490 FHT 3 002,94 FTTC



IMPRIMANTE JET D'ENCRE COULEUR LEXMARK Z31

Double tête - 8 ppm -N&B/couleur - 1200 x 1200 ppp
1 cartouche noire + couleur :

840 FHT 1 013,04 FTTC



SCANNER COULEUR HP SCANJET 3200c

(600 x 1200 dpi)

590 FHT 711,54 FTTC



LE SURGE ARREST

C'est la protection contre la foudre et les variations de tension électrique.

166 FHT 200,20 FTTC



